



Manejo en urgencias de quemaduras en primer grado.

SEGURO POPULAR

Una quemadura de primer grado es aquella que se limita a la capa superficial de la piel (epidermis).

Síntomas y/o características

- Enrojecimiento de la piel y sensación de piel seca.
- Dolor intenso tipo ardor. Inflamación moderada. Gran sensibilidad en el lugar de la lesión.
- Ampollas intradérmicas (microscópicas).
- Descamación y destrucción de las capas superficiales o solo enrojecimiento.

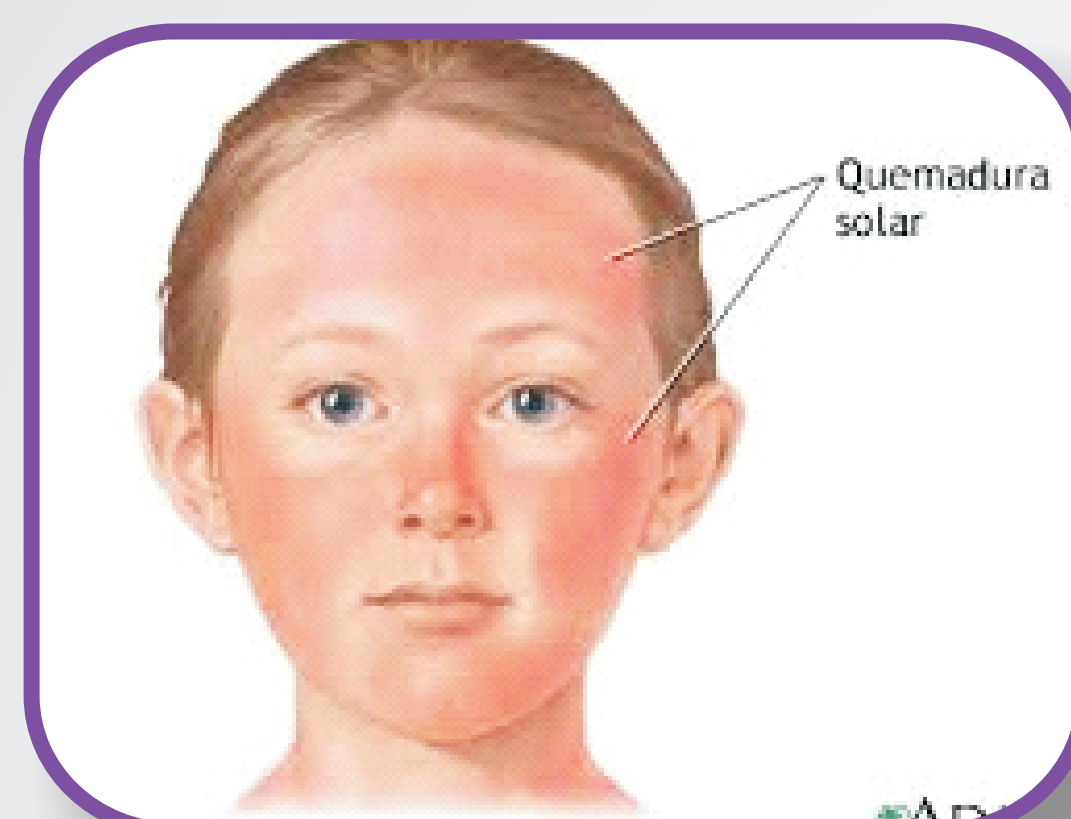

Prevención

- Uso de bloqueador solar.
- Evitar exposiciones prolongadas al sol.
- Uso de gorras, sombreros, playeras de manga larga.
- Enseñe a los niños las medidas de seguridad adecuadas en caso de incendio y el peligro que ofrecen la manipulación de fósforos y juegos pirotécnicos.
- Voltee los mangos de las ollas hacia la parte posterior de la estufa, de tal manera que los niños no puedan tomarlas y que no puedan ser volcadas accidentalmente.



Este tipo de quemadura generalmente es causada por:

- Una larga exposición al sol.
- Exposición instantánea a otra forma de calor (plancha, líquidos calientes).

Recuerda que

Consulte a su médico si se presentan signos como:

- Aumento del dolor.
- Enrojecimiento intenso.
- Inflamación.
- Drenaje o pus de la quemadura.
- Inflamación de los ganglios linfáticos (pequeños bultos o bolitas), líneas rojas que se diseminan desde la quemadura o fiebre.



¡El Seguro Popular contempla la atención de quemaduras en primer grado.!

CATÁLOGO UNIVERSAL DE SERVICIOS DE SALUD:

Padecimiento 163

Manejo en urgencias de quemaduras en primer grado.

¡¡Pregunta!!