



CONTRATO No. SSCDMX-DGAF-347-A-2020

CONTRATO ADMINISTRATIVO PARA LA ADQUISICIÓN DE VESTUARIO Y UNIFORMES, QUE CELEBRAN POR UNA PARTE EL GOBIERNO DE LA CIUDAD DE MÉXICO, REPRESENTADA EN ESTE ACTO POR EL LICENCIADO JESÚS ANTONIO GARRIDO ORTIGOSA, EN SU CARÁCTER DE DIRECTOR GENERAL DE ADMINISTRACIÓN Y FINANZAS EN LA SECRETARÍA DE SALUD DE LA CIUDAD DE MÉXICO, A QUIEN EN LO SUCESIVO SE LE DENOMINARÁ "EL GCDMX", ASISTIDO POR EL LICENCIADO DAVID MELCHOR MIRANDA ORTEGA, COMO DIRECTOR DE RECURSOS MATERIALES, ABASTECIMIENTOS Y SERVICIOS, LA LAP. DIANA HILDA PÉREZ LEÓN DIRECTORA DE ADMINISTRACIÓN DE CAPITAL HUMANO Y EL C.P. FÉLIX REYES ELVIRA, EN SU CARÁCTER DE SUBDIRECTOR DE ABASTECIMIENTOS Y POR LA OTRA LA PERSONA FÍSICA LA C. ROSA PASCUAL GUADALUPE, A QUIEN PARA EFECTOS DEL PRESENTE CONTRATO SE LE DENOMINARÁ COMO "EL PROVEEDOR" Y A QUIENES EN SU CONJUNTO SE LES DENOMINARÁ "LAS PARTES", AL TENOR DE LAS SIGUIENTES:

DECLARACIONES

I. "EL GCDMX", POR CONDUCTO DE SU REPRESENTANTE, DECLARA QUE:

- I.1.- LA CIUDAD DE MÉXICO ES UNA ENTIDAD FEDERATIVA INTEGRANTE DE LA FEDERACIÓN, SEDE DE LOS PODERES DE LA UNIÓN Y CAPITAL DE LOS ESTADOS UNIDOS MEXICANOS, CON PERSONALIDAD JURÍDICA Y PATRIMONIO PROPIO, CUYO GOBIERNO ESTÁ A CARGO, ENTRE OTROS, DEL EJECUTIVO LOCAL, TITULAR QUE SE AUXILIA DE ÓRGANOS CENTRALES, DESCONCENTRADOS Y ORGANISMOS DESCENTRALIZADOS. LOS CUALES INTEGRAN LA ADMINISTRACIÓN PÚBLICA DE LA CIUDAD DE MÉXICO, DE CONFORMIDAD CON LO PREVISTO EN LOS ARTÍCULOS 43, 44 Y 122 DE LA CONSTITUCIÓN POLÍTICA DE LOS ESTADOS UNIDOS MEXICANOS; ARTÍCULOS 1º, 32 APARTADO C NUMERALES 1, 2 Y 33, DE LA CONSTITUCIÓN POLÍTICA DE LA CIUDAD DE MÉXICO; 3, 9 Y 12 DE LA LEY ORGÁNICA DEL PODER EJECUTIVO Y DE LA ADMINISTRACIÓN PÚBLICA DE LA CIUDAD DE MÉXICO Y 13 DEL REGLAMENTO INTERIOR DEL PODER EJECUTIVO Y DE LA ADMINISTRACIÓN PÚBLICA DE LA CIUDAD DE MÉXICO.
- I.2.- LA SECRETARÍA DE SALUD DE LA CIUDAD DE MÉXICO, ES UNA UNIDAD ADMINISTRATIVA DE LA ADMINISTRACIÓN PÚBLICA CENTRALIZADA DE LA CIUDAD DE MÉXICO, DE CONFORMIDAD CON LO DISPUESTO EN LOS ARTÍCULOS 33 DE LA CONSTITUCIÓN POLÍTICA DE LA CIUDAD DE MÉXICO; 2, 3, 11 FRACCIÓN I Y 16 FRACCIÓN XV DE LA LEY ORGÁNICA DEL PODER EJECUTIVO Y DE LA ADMINISTRACIÓN PÚBLICA DE LA CIUDAD DE MÉXICO Y 1, 2, 3 Y 7 FRACCIÓN XV DEL REGLAMENTO INTERIOR DEL PODER EJECUTIVO Y DE LA ADMINISTRACIÓN PÚBLICA DE LA CIUDAD DE MÉXICO.
- I.3.- EL LICENCIADO JESÚS ANTONIO GARRIDO ORTIGOSA EN SU CARÁCTER DE DIRECTOR GENERAL DE ADMINISTRACIÓN Y FINANZAS EN LA SECRETARÍA DE SALUD, ACREDITA SU PERSONALIDAD JURÍDICA EN TÉRMINOS DEL NOMBRAMIENTO DE FECHA 02 DE ENERO DEL 2019 SIGNADO POR EL LICENCIADO JORGE LUIS BASALDÚA RAMOS EN SU CARÁCTER DE SUBSECRETARIO DE CAPITAL HUMANO Y ADMINISTRACIÓN, MANIFESTANDO QUE CUENTA CON FACULTADES AMPLIAS, SUFICIENTES Y CON LA ATRIBUCIÓN PARA CELEBRAR EL PRESENTE CONTRATO, CON FUNDAMENTOS EN LO DISPUESTO EN EL ARTÍCULO 129 FRACCIONES I, VIII, IX, X, XIV Y XVI DEL REGLAMENTO INTERIOR DEL PODER EJECUTIVO Y DE LA ADMINISTRACIÓN PÚBLICA DE LA CIUDAD DE MÉXICO, PUBLICADO EN LA GACETA OFICIAL DE LA CIUDAD DE MÉXICO EL 02 DE ENERO DE 2019. ASÍ COMO EN LO DISPUESTO EN EL PUNTO PRIMERO DEL "ACUERDO POR EL QUE SE DELEGA EN LOS DIRECTORES GENERALES DE LA SECRETARÍA DE SALUD DEL DISTRITO FEDERAL Y EN EL TITULAR DE LA DIRECCIÓN GENERAL DE ADMINISTRACIÓN EN DICHA DEPENDENCIA, LAS FACULTADES QUE SE INDICAN", PUBLICADO EN LA GACETA OFICIAL DEL ENTONCES DISTRITO FEDERAL EL DÍA 18 DE AGOSTO DE 2006.
- I.4.- LA DIRECCIÓN DE ADMINISTRACIÓN DE CAPITAL HUMANO REQUIERE PARA CUMPLIR DEBIDAMENTE CON SUS FINES Y OBJETOS, LA ADQUISICIÓN DE VESTUARIO Y UNIFORMES, MISMO QUE SE ENCUENTRA DEBIDAMENTE IDENTIFICADO CONFORME A LA REQUISICIÓN 521 Y 522/2020.
- I.5.- QUE LA CONTRATACIÓN SE EFECTÚA A TRAVÉS DEL PROCEDIMIENTO DE ADJUDICACIÓN DIRECTA, APROBADO EN LA SEXTA SESIÓN EXTRAORDINARIA DEL SUBCOMITÉ DE ADQUISICIONES, ARRENDAMIENTOS Y PRESTACIÓN DE SERVICIOS CELEBRADA EL 13 DE NOVIEMBRE DE 2020, BAJO EL NÚMERO DE CASO 066/2020, MEDIANTE OFICIO DE ADJUDICACIÓN NÚMERO AD/DRMAS/SRM/JUDCCM/REQ.521 Y 522/610-3/2020 DE FECHA 13 DE NOVIEMBRE DEL 2020 PARA LA ADQUISICIÓN DE VESTUARIO Y UNIFORMES, DE CONFORMIDAD A LO DISPUESTO EN LOS ARTÍCULOS 27 INCISO C), 28, 52 Y 54 FRACCIÓN VIII DE LA LEY DE ADQUISICIONES PARA EL DISTRITO FEDERAL. Y DEMÁS NORMATIVIDAD APLICABLE.
- I.6.- EN TÉRMINOS DEL ARTÍCULO 28 DE LA LEY DE ADQUISICIONES PARA EL DISTRITO FEDERAL, AL MOMENTO DE LA CELEBRACIÓN DEL PRESENTE INSTRUMENTO JURÍDICO SE CUENTA CON LA DEBIDA SUFICIENCIA PRESUPUESTAL EN LA PARTIDA NO. 2711 "VESTUARIO Y UNIFORMES" CONFORME AL OFICIO NÚMERO SSCDMX/DGAF/DF/1183/2020, DE FECHA 10 DE NOVIEMBRE DE 2020,

DMMO/ODAR/ACB/JLAT



CONTRATO No. SSCDMX-DGAF-347-A-2020

POR EL CUAL SE OTORGÓ AUTORIZACIÓN PRESUPUESTAL, EMITIDO POR LA DIRECCIÓN DE FINANZAS EN LA SECRETARÍA DE SALUD DE LA CIUDAD DE MÉXICO.

- I.7. EN EL PROCEDIMIENTO DE ADQUISICIÓN PARA LLEVAR A CABO LA **ADQUISICIÓN DE VESTUARIO Y UNIFORMES**, OBJETO DEL PRESENTE INSTRUMENTO, ASÍ COMO EN LA FORMALIZACIÓN DEL PRESENTE CONTRATO, NO MEDIÓ NINGUNA FORMA DE DISCRIMINACIÓN, SEA POR ACCIÓN U OMISIÓN, POR RAZONES DE ORIGEN ÉTNICO O NACIONAL, RAZA, LENGUA, SEXO, GÉNERO, IDENTIDAD INDÍGENA, EXPRESIÓN DE ROL DE GÉNERO, EDAD, DISCAPACIDAD, CONDICIÓN SOCIAL O ECONÓMICA, APARIENCIA FÍSICA, CONDICIONES DE SALUD, CARACTERÍSTICAS GENÉTICAS, EMBARAZO, RELIGIÓN, OPINIONES POLÍTICAS, ACADÉMICAS O FILOSÓFICAS, IDENTIDAD O FILIACIÓN POLÍTICA, ORIENTACIÓN, PREFERENCIA O IDENTIDAD SEXUAL O DE GÉNERO, ESTADO CIVIL, APARIENCIA EXTERIOR, FORMA DE PENSAR, VESTIR, ACTUAR, GESTICULAR, POR TENER TATUAJES O PERFORACIONES CORPORALES O CUALQUIER OTRA ANÁLOGA, CONFORME A LO DISPUESTO POR EL ARTÍCULO 5º DE LA LEY PARA PREVENIR Y ELIMINAR LA DISCRIMINACIÓN DE LA CIUDAD DE MÉXICO, PUBLICADA EN LA GACETA OFICIAL DE LA CIUDAD DE MÉXICO EL DÍA 9 DE MARZO DE 2020 Y EL NUMERAL 5.1.2 DE LA CIRCULAR UNO 2019, VIGENTE, NORMATIVIDAD EN MATERIA DE ADMINISTRACIÓN DE RECURSOS, PUBLICADA EN LA GACETA OFICIAL DE LA CIUDAD DE MÉXICO EL 02 DE AGOSTO DE 2019 Y EL ACUERDO POR EL QUE SE MODIFICA LA MISMA DE FECHA 4 DE SEPTIEMBRE DE 2019.
- I.8. PARA PREVENIR EL CONFLICTO DE INTERESES, EN EL PROCEDIMIENTO DE ADJUDICACIÓN MENCIONADO EN EL PÁRRAFO ANTERIOR PARA LA **ADQUISICIÓN DE VESTUARIO Y UNIFORMES**, PREVIO A LA FORMALIZACIÓN DEL PRESENTE CONTRATO, SE EFECTUÓ UNA CONSULTA EN EL SISTEMA DE PREVENCIÓN DE CONFLICTO DE INTERESES DE LA QUE SE DESPRENDE QUE NO MEDIÓ CONFLICTO DE INTERESES.
- I.9.- QUE EL PRESENTE CONTRATO SE LE ASIGNÓ A **"EL PROVEEDOR"** EN VIRTUD DE QUE OFRECIÓ LAS MEJORES CONDICIONES TÉCNICAS, ECONÓMICAS Y MATERIALES PARA LA **ADQUISICIÓN DE VESTUARIO Y UNIFORMES**, SOLICITADO, EN CUMPLIMIENTO CON LO DISPUESTO EN EL ARTÍCULO 134 DE LA CONSTITUCIÓN POLÍTICA DE LOS ESTADOS UNIDOS MEXICANOS, LOS ARTÍCULOS 27 INCISO C), 28, 52 Y 54 FRACCIÓN VIII DE LA LEY DE ADQUISICIONES PARA EL DISTRITO FEDERAL.
- I.10.- SU REPRESENTADO SE ENCUENTRA INSCRITO EN EL REGISTRO FEDERAL DE CONTRIBUYENTES BAJO EL NÚMERO **GDF971205-4NA**.
- I.11.- EL DOMICILIO DE SU REPRESENTADO PARA LOS EFECTOS DEL PRESENTE CONTRATO, SE UBICA EN: **INSURGENTES NORTE NÚMERO 423, CONJUNTO URBANO NONOALCO-TLATELOLCO, ALCALDÍA CUAUHTÉMOC C.P. 06900, DE LA CIUDAD DE MÉXICO.**
- II.- **"EL PROVEEDOR", A TRAVÉS DE SU ADMINISTRADORA ÚNICA, BAJO PROTESTA DE DECIR VERDAD DECLARA QUE:**
- II.1.- QUE ES UNA PERSONA FÍSICA QUE SE IDENTIFICA CON IFE NÚMERO DE FOLIO [REDACTED] EXPEDIDA A SU FAVOR POR EL ENTONCES INSTITUTO FEDERAL ELECTORAL, ASÍ COMO EL ACTA DE NACIMIENTO NUMERO **00498**, OFICIALÍA **0001**, LIBRO **0004**, REGISTRADO EL **19 DE JULIO DE 1982**.
- II.2.- QUE ES UNA PERSONA FÍSICA CON ACTIVIDADES EN CONFECCIÓN EN SERIE DE UNIFORMES (ESCOLARES, INDUSTRIALES, ETC) Y ROPA DE TRABAJO, TEJIDO DE ROPA EXTERIOR DE PUNTO, CONFECCION EN SERIE DE CAMISAS Y GYAYABERAS, CONFECCIÓN DE CORTINAS, BLANCOS Y SIMILARES, ETC... LO CUAL ACREDITA CON LA COPIA DE SU ALTA EN EL REGISTRO FEDERAL DE CONTRIBUYENTES, EN EL SERVICIO DE ADMINISTRACIÓN TRIBUTARIA (SAT) DE LA SECRETARÍA DE HACIENDA Y CRÉDITO PÚBLICO.
- II.3.- CUENTA CON LA CAPACIDAD SUFICIENTE TANTO TÉCNICA, COMO MATERIAL, FINANCIERA Y LEGAL, QUE LE PERMITE OBLIGARSE PARA CUMPLIR CON TODOS LOS REQUERIMIENTOS NECESARIOS Y CON LAS OBLIGACIONES QUE ADQUIERE EN EL PRESENTE INSTRUMENTO JURÍDICO, UTILIZANDO PARA ELLO TODOS SUS RECURSOS MATERIALES Y HUMANOS.
- II.4.- PARA TODOS LOS EFECTOS LEGALES DEL PRESENTE CONTRATO SEÑALA COMO SU DOMICILIO LEGAL Y FISCAL EL UBICADO EN: **CERRADA CHABACANO MANZANA 2 LOTE 24, COLONIA GUADALUPANA, ALCALDÍA TLALPAN, C.P. 14500, CIUDAD DE MÉXICO, TELÉFONO (55) 5848-0214.**
- II.5.- CUENTA CON CAPACIDAD SUFICIENTE TANTO TÉCNICA, COMO MATERIAL, FINANCIERA Y LEGAL, QUE LE PERMITE OBLIGARSE PARA CUMPLIR CON TODOS LOS REQUERIMIENTOS NECESARIOS Y CON LAS OBLIGACIONES QUE ADQUIERE EN EL PRESENTE INSTRUMENTO JURÍDICO, UTILIZANDO PARA ELLO TODO SUS RECURSOS MATERIALES Y HUMANOS.

DMMO/ODAR/ACB/JLAT

Insurgentes Norte-No. 423, Conjunto Urbano Nonoalco-Tlatelolco
Alcaldía cuauhtémoc, C.P. 06900, Ciudad de México.
Tel. 51321200 ext 1371



CONTRATO No. SSCDMX-DGAF-347-A-2020

- II.6.- ES UNA PERSONA FÍSICA QUE PARA CUMPLIR CON SUS ACTIVIDADES FISCALES SE ENCUENTRA INSCRITO EN EL REGISTRO FEDERAL DE CONTRIBUYENTES DE LA SECRETARÍA DE HACIENDA Y CRÉDITO PÚBLICO BAJO EL NÚMERO: **PAGR681122320**.
- II.7.- BAJO PROTESTA DE DECIR VERDAD, QUE HA CUMPLIDO EN DEBIDA FORMA CON LAS OBLIGACIONES FISCALES A SU CARGO, DE CONFORMIDAD CON EL ARTÍCULO 58 DE LA LEY DE AUSTERIDAD, TRANSPARENCIA EN REMUNERACIONES, PRESTACIONES Y EJERCICIO DE RECURSOS DE LA CIUDAD DE MÉXICO; QUE SE ENCUENTRA AL CORRIENTE EN SU DECLARACIÓN DE IMPUESTOS, DERECHOS, APROVECHAMIENTOS Y PRODUCTOS REFERIDOS EN EL CÓDIGO FISCAL DE LA CIUDAD DE MÉXICO Y EL NUMERAL 5.7.4 DE LA CIRCULAR UNO 2019, VIGENTE; Y QUE HA PRESENTADO LAS CONSTANCIAS CORRESPONDIENTES.
- II.8.- QUE LA **C. ROSA PASCUAL GUADALUPE**, CUENTA CON CONSTANCIA DE REGISTRO EN EL PADRÓN DE PROVEEDORES DE LA ADMINISTRACIÓN PÚBLICA DE LA CIUDAD DE MÉXICO VIGENTE.
- II.9.- MANIFIESTA BAJO PROTESTA DE DECIR VERDAD, QUE ÉL, LOS SOCIOS DE SU REPRESENTADA; DIRECTIVOS, ACCIONISTAS, LOS MIEMBROS DE LA ADMINISTRACIÓN DE LA MISMA, COMISARIOS, SUS APODERADOS Y REPRESENTANTES LEGALES Y DEMÁS PERSONAL DE SUS PROCESOS DE VENTAS, COMERCIALIZACIÓN, RELACIONES PÚBLICAS O SIMILARES, NO TIENEN O VAN A TENER EN EL SIGUIENTE AÑO O HAN TENIDO EN EL ÚLTIMO AÑO, RELACIÓN PERSONAL, PROFESIONAL, LABORAL, FAMILIAR O DE NEGOCIOS; ASÍ COMO LOS CÓNYUGES DE TODOS ELLOS NO TIENEN LAZOS DE CONSANGUINIDAD NI DE AFINIDAD HASTA EL CUARTO GRADO, CON PERSONA ALGUNA QUE LABORE EN LA ADMINISTRACIÓN PÚBLICA DE LA CIUDAD DE MÉXICO, Y ENTRE CUYAS FUNCIONES SE ENCUENTRA LA DE PARTICIPAR EN ACTIVIDADES RELATIVAS A LA ENTREGA DE LOS BIENES QUE SON MATERIA DEL PRESENTE CONTRATO ADMINISTRATIVO.

II.10 ASIMISMO DECLARA QUE ÉL, LAS PERSONAS Y FUNCIONARIOS DE SU REPRESENTADA ANTES MENCIONADOS NO SE ENCUENTRA EN LOS SUPUESTOS QUE ESTABLECEN LOS ARTÍCULOS 49, FRACCIÓN XV, DE LA LEY DE RESPONSABILIDADES ADMINISTRATIVAS DE LA CIUDAD DE MÉXICO Y 39 DE LA LEY DE ADQUISICIONES PARA EL DISTRITO FEDERAL, POR LO QUE NO SE ENCUENTRA EN LOS SUPUESTOS DE IMPEDIMENTO LEGALES CORRESPONDIENTES, NI INHABILITADO O SANCIONADO POR LA SECRETARÍA DE LA CONTRALORÍA GENERAL DE LA CIUDAD DE MÉXICO, POR LA SECRETARÍA DE LA FUNCIÓN PÚBLICA DE LA ADMINISTRACIÓN PÚBLICA FEDERAL O AUTORIDADES COMPETENTES DE LOS GOBIERNOS DE LAS ENTIDADES FEDERATIVAS O MUNICIPIOS PARA CELEBRAR O AUTORIZAR LA FORMALIZACIÓN DEL PRESENTE CONTRATO ADMINISTRATIVO.

POR LO TANTO, ACEPTA EXPRESAMENTE QUE EN CASO DE QUE RESULTE FALSA LA MANIFESTACIÓN ANTES MENCIONADA, O QUE DURANTE LA VIGENCIA DE ESTE CONTRATO ADMINISTRATIVO SE INCURRA EN TALES SUPUESTOS Y EN CONSECUENCIA SE CONTRAVENGAN LAS DISPOSICIONES DE LA LEY DE ADQUISICIONES PARA EL DISTRITO FEDERAL, EL PRESENTE INSTRUMENTO JURÍDICO SERÁ NULO DE PLENO DERECHO, PREVIA DETERMINACIÓN DE AUTORIDAD JUDICIAL O ADMINISTRATIVA EN FUNCIONES JURISDICCIONALES, DE CONFORMIDAD CON EL ÚLTIMO PÁRRAFO DEL ARTÍCULO 13 DE LA CITADA LEY.

- II.11.- "EL PROVEEDOR" SE COMPROMETE A ENTREGAR LA **ADQUISICIÓN DE VESTUARIO Y UNIFORMES**, CUMPLIENDO CON LAS OBLIGACIONES Y TÉRMINOS SEÑALADOS EN ESTE INSTRUMENTO JURÍDICO Y EN SUS ANEXOS, DE LOS CUALES CONOCE PLENAMENTE SU CONTENIDO.
- II.12.- CONOCE EL CONTENIDO Y LOS REQUISITOS QUE SE ESTABLECEN EN:
 - A) LA LEY DE ADQUISICIONES PARA EL DISTRITO FEDERAL, SU REGLAMENTO, ASÍ COMO LAS DEMÁS NORMAS QUE REGULAN LA EJECUCIÓN DEL PRESENTE CONTRATO ADMINISTRATIVO; Y
 - B) EL CONTENIDO DE LOS **ANEXOS 1 (FICHA Y ANEXO TÉCNICO), 2 (TALLAS), 3 (COSTOS) Y 4 (SAICA)** LOS CUALES FORMAN PARTE INTEGRANTE DEL PRESENTE INSTRUMENTO Y QUE CONTIENEN LOS TÉRMINOS Y CONDICIONES PARA LA **ADQUISICIÓN DE VESTUARIO Y UNIFORMES** OBJETO DEL PRESENTE CONTRATO.

III.- "DECLARAN "LAS PARTES" QUE

- III.1.- A LA FIRMA DEL PRESENTE CONTRATO ADMINISTRATIVO SE HA TENIDO A LA VISTA LA DOCUMENTACIÓN QUE SE SEÑALA EN LAS DECLARACIONES QUE ANTECEDEN.
- III.2.- SE RECONOCE MUTUAMENTE LA PERSONALIDAD JURÍDICA CON QUE SE OSTENTAN Y CON LA QUE ACUDEN A LA CELEBRACIÓN DEL PRESENTE INSTRUMENTO Y CUENTAN CON PLENA CAPACIDAD LEGAL, TÉCNICA Y ECONÓMICA PARA CONTRATAR.

DMMO/ODAR/ACB/JLAT



CONTRATO No. SSCDMX-DGAF-347-A-2020

III.3.- EL PRESENTE CONTRATO ADMINISTRATIVO SE REGULA POR LA LEY DE ADQUISICIONES PARA EL DISTRITO FEDERAL, SU REGLAMENTO Y DEMÁS DISPOSICIONES APLICABLES Y MANIFIESTAN BAJO PROTESTA DE DECIR VERDAD QUE NO EXISTE DOLO, LESIÓN NI MALA FE, Y QUE LO CELEBRAN DE ACUERDO CON SU LIBRE VOLUNTAD.

LEÍDAS QUE FUERON, LAS ANTERIORES DECLARACIONES POR "LAS PARTES", LAS RATIFICAN Y EXPRESAN SU CONSENTIMIENTO PARA OBLIGARSE EN LOS TÉRMINOS Y CONDICIONES DE LAS CLÁUSULAS DEL PRESENTE INSTRUMENTO Y EN LO NO PREVISTO SE ESTARÁN A LO DISPUESTO EN LA LEY DE ADQUISICIONES PARA EL DISTRITO FEDERAL, EN SU REGLAMENTO, EN LA NORMATIVIDAD QUE PARA REGULAR ESTE TIPO DE ACTOS Y CONTRATOS EMANE DE AUTORIDAD COMPETENTE, ASÍ COMO EN LOS DOCUMENTOS MENCIONADOS EN LA DECLARACIÓN (II. 12) DE ESTE INSTRUMENTO.

EXPUESTO LO ANTERIOR "LAS PARTES" SUJETAN SU COMPROMISO A LAS FORMAS Y TÉRMINOS QUE ESTABLECEN LAS SIGUIENTES:

CLÁUSULAS

PRIMERA. - OBJETO.

EL PRESENTE CONTRATO TIENE POR OBJETO QUE "EL PROVEEDOR" REALICE A "EL GCDMX", LA ENTREGA DE VESTUARIO Y UNIFORMES, CON LAS ESPECIFICACIONES TÉCNICAS ESTIPULADAS EN LOS ANEXOS 1 (FICHA Y ANEXO TÉCNICO), 2 (TALLAS), 3 (COSTOS) Y 4 (SAICA), DEL PRESENTE CONTRATO.

SEGUNDA. - VIGENCIA.

LA VIGENCIA DEL PRESENTE CONTRATO SERÁ DEL: 13 DE NOVIEMBRE AL 31 DE DICIEMBRE DEL 2020.

TERCERA. - MONTO

"LAS PARTES" ESTABLECEN QUE "EL GCDMX" PAGARÁ A "EL PROVEEDOR" POR LA ADQUISICIÓN DE VESTUARIO Y UNIFORMES, OBJETO DEL PRESENTE CONTRATO, POR UN IMPORTE A EJERCER DE \$6,239,018.10 (SEIS MILLONES DOSCIENTOS TREINTA Y NUEVE MIL DIECIOCHO PESOS 10/100 M.N.), MÁS EL 16% (DIECISÉIS POR CIENTO) POR CONCEPTO DE IMPUESTO AL VALOR AGREGADO, POR LA CANTIDAD DE \$998,242.90 (NOVECIENTOS NOVENTA Y OCHO MIL DOSCIENTOS CUARENTA Y DOS PESOS 90/100 .M.N.) QUE SUMADOS ASCIENDEN A LA CANTIDAD TOTAL DE \$7,237,261.00 (SIETE MILLONES DOSCIENTOS TREINTA Y SIETE MIL DOSCIENTOS SESENTA Y UN PESOS 00/100 M.N.).

INDEPENDIEMENTE DEL MONTO PACTADO, "EL PROVEEDOR" CONVIENE QUE ÚNICAMENTE SE LE PAGARÁN AQUELLOS BIENES QUE SEAN ENTREGADOS, SIEMPRE Y CUANDO NO SE REBASE EL MONTO DEL PRESENTE CONTRATO DE ADQUISICIÓN.

EL PRECIO UNITARIO, DESCRIPCIÓN, UNIDAD DE MEDIDA, SE ESTABLECEN EN LOS ANEXOS 3 (COSTOS) Y 4 (SAICA), LOS CUALES SON NETOS, MISMOS QUE POR SU PROPIA NATURALEZA SE ENTENDERÁN FIJOS Y POR LO TANTO NO PODRÁN SER AUMENTADOS POR NINGÚN CONCEPTO DURANTE LA VIGENCIA DE ESTE INSTRUMENTO, ES DECIR, EN DICHS PRECIOS QUEDAN INCLUIDOS TODOS LOS GASTOS QUE "EL PROVEEDOR", TUVIERA QUE EROGAR, COSTOS DIRECTOS E INDIRECTOS Y TODOS LOS DEMÁS QUE SE GENEREN; POR LO QUE, NO PODRÁ REPERCUTIRLOS A "EL GCDMX", BAJO NINGÚN CONCEPTO, DE CONFORMIDAD CON LO DISPUESTO POR EL PRIMER PÁRRAFO DEL ARTÍCULO 62 DE LA LEY DE ADQUISICIONES PARA EL DISTRITO FEDERAL Y LA FRACCIÓN XII DEL ARTÍCULO 56 DE SU REGLAMENTO.

"EL PROVEEDOR", SERÁ RESPONSABLE DEL PAGO DE TODOS LOS IMPUESTOS DE ACUERDO CON LA LEGISLACIÓN MEXICANA VIGENTE AL MOMENTO DE LA ENTREGA, INCLUYENDO LOS SEGUROS CORRESPONDIENTES.

EN CASO DE QUE "EL PROVEEDOR" REBASE EL MONTO MÁXIMO PACTADO, SERÁ BAJO SU PROPIA RESPONSABILIDAD Y EXIME A "EL GCDMX" DE LA OBLIGACIÓN DE PAGAR EL IMPORTE EXCEDIDO.

CUARTA. - PAGO.

"EL GCDMX" SE OBLIGA A PAGAR A "EL PROVEEDOR" LA CANTIDAD DE BIENES ENTREGADOS DE CONFORMIDAD CON LOS PRECIOS ESTABLECIDOS EN EL ANEXO 3 (COSTOS) DEL PRESENTE INSTRUMENTO JURÍDICO. EL PAGO SE EFECTUARÁ MEDIANTE CUENTA POR LIQUIDAR CERTIFICADA A FAVOR DE "EL PROVEEDOR", A TRAVÉS DE LA SECRETARÍA DE ADMINISTRACIÓN Y FINANZAS DE LA CIUDAD DE MÉXICO, MEDIANTE TRANSFERENCIA ELECTRÓNICA, PARA LO CUAL "EL PROVEEDOR" REQUISITARÁ EL FORMATO DE CAPTURA DE CUENTAS BANCARIAS DE BENEFICIARIOS EN LA DIRECCIÓN DE FINANZAS EN LA SECRETARÍA DE

DDMM/ODAR/ACB/JLAT



CONTRATO No. SSCDMX-DGAF-347-A-2020

SALUD DE LA CIUDAD DE MÉXICO. DICHO REGISTRO DEBERÁ EFECTUARSE DENTRO DE LAS 72 HORAS HÁBILES POSTERIORES A LA FIRMA DEL PRESENTE INSTRUMENTO.

“LAS PARTES” CONVIENEN QUE LOS PAGOS QUE SE GENEREN CON MOTIVO DEL PRESENTE CONTRATO, SE EFECTUARÁN MEDIANTE TRANSFERENCIA INTERBANCARIA, EN MONEDA NACIONAL A MÁS TARDAR A LOS 20 (VEINTE) DÍAS NATURALES SIGUIENTES A LA FECHA DEL REGISTRO DE LAS CUENTAS POR LIQUIDAR CERTIFICADAS (CLC) EN EL SISTEMA SAP-GRP, CONFORME AL ARTÍCULO 54 DE LA LEY DE AUSTERIDAD, TRANSPARENCIA EN REMUNERACIONES PRESTACIONES Y EJERCICIO DE RECURSOS DE LA CIUDAD DE MÉXICO, PREVIO REGISTRO POR PARTE DE “EL PROVEEDOR” ANTE LA SECRETARÍA DE ADMINISTRACIÓN Y FINANZAS DE LA CIUDAD DE MÉXICO.

PARA QUE EL PAGO PROCEDA “EL PROVEEDOR” SE OBLIGA A ENTREGAR A “EL GCDMX” EN ORIGINAL LAS FACTURAS ACOMPAÑADAS DE LA NOTA DE REMISIÓN EN PAPEL MEMBRETADO CON SELLO O FIRMA DEL PERSONAL RESPONSABLE, EN CASO DE SERVICIOS ACTA DE ENTREGA-RECEPCIÓN, EN LA DIRECCIÓN DE FINANZAS EN LA SECRETARÍA DE SALUD DE LA CIUDAD DE MÉXICO, EN DÍAS HÁBILES EN HORARIO DE 9:00 A 14:00 HORAS, PARA ANÁLISIS DEL CONTENIDO DE BIENES ENTREGADOS.

LA DIRECCIÓN DE FINANZAS EN LA SECRETARÍA DE SALUD DE LA CIUDAD DE MÉXICO SERÁ EL ÁREA RESPONSABLE DE VERIFICAR, VALIDAR Y AUTORIZAR LA DOCUMENTACIÓN PARA EL TRÁMITE DE PAGO.

QUINTA. - FACTURACIÓN.

LAS FACTURAS DEBERÁN PRESENTARSE PARA SU PAGO A MES VENCIDO DENTRO DE LOS PRIMEROS 5 DÍAS HÁBILES DE CADA MES, CON EL IMPUESTO AL VALOR AGREGADO DESGLOSADO Y A NOMBRE DEL GOBIERNO DE LA CIUDAD DE MÉXICO/SECRETARÍA DE SALUD, R.F.C. GDF9712054NA, MISMO QUE SE IDENTIFICAN EN LOS ANEXOS 1 (FICHA Y ANEXO TÉCNICO), 2 (TALLAS), 3 (COSTOS) Y 4 (SAICA) Y SE ENTREGARÁN DE MANERA DESGLOSADA EN EL ALMACÉN CENTRAL PARA LA REVISIÓN Y VISTO BUENO DEL RESPONSABLE DE LA SUPERVISIÓN DE LOS BIENES ENTREGADOS, Y EN SU CASO LA DIRECCIÓN DE RECURSOS MATERIALES, ABASTECIMIENTOS Y SERVICIOS REALIZARÁ EL CÁLCULO DE LAS SANCIONES QUE RESULTARA POR LA NO ENTREGA O ENTREGA CON RETRASO O POR DEFICIENCIA O MALA CALIDAD DE LOS BIENES, UNA VEZ AVALADAS POR EL ÁREA CORRESPONDIENTE, “EL PROVEEDOR” PARA EL INICIO DE TRÁMITE DE PAGO DEBERÁ ENTREGAR EN LA VENTANILLA ÚNICA DE LA DIRECCIÓN DE FINANZAS EN LA SECRETARÍA DE SALUD DE LA CIUDAD DE MÉXICO UNA IMPRESIÓN DEL COMPROBANTE FISCAL DIGITAL (CFDI) Y DEBERÁ ENVIAR SUS FACTURAS EN FORMATO PDF Y XML AL CORREO ELECTRÓNICO ventanilla.sedesadrf@gmail.com.

EN CASO DE PAGO DIRECTO “EL PROVEEDOR”, SE OBLIGA A REALIZAR LA ENTREGA DE LAS FACTURAS EN LA DIRECCIÓN DE FINANZAS EN LA SECRETARÍA DE SALUD DE LA CIUDAD DE MÉXICO PARA SU VALIDACIÓN POR PARTE DE LA SECRETARÍA DE ADMINISTRACIÓN Y FINANZAS DE LA CIUDAD DE MÉXICO, QUIEN UNA VEZ REALIZADO LO ANTERIOR, REMITIRÁ A CADA UNIDAD ADMINISTRATIVA PARA EL PAGO CORRESPONDIENTE.

LA FACTURACIÓN SE EMITIRÁ DE CONFORMIDAD CON LAS DISPOSICIONES FISCALES VIGENTES EN LA MATERIA..

SÉXTA. - ANTICIPOS

“EL GCDMX” NO OTORGARÁ NINGÚN ANTICIPO PARA EL CUMPLIMIENTO DEL PRESENTE INSTRUMENTO.

SÉPTIMA. - PAGOS EN EXCESO.

EN CASO DE QUE “EL PROVEEDOR” RECIBA PAGOS EN EXCESO, SE OBLIGA A REINTEGRAR A “EL GCDMX” EL MONTO TOTAL DEL IMPORTE APLICADO EN DICHO PAGO EN EXCESO, EN UN PLAZO QUE NO EXCEDA DE 72 (SETENTA Y DOS) HORAS POSTERIORES A LA FECHA DEL DEPÓSITO REGISTRADO POR LA SECRETARÍA DE ADMINISTRACIÓN Y FINANZAS DE LA CIUDAD DE MÉXICO.

LOS INTERESES SE CALCULARÁN POR DÍAS NATURALES DESDE LA FECHA DEL PAGO EN EXCESO HASTA LA FECHA EN LA QUE SE REALICE LA DEVOLUCIÓN A “EL GCDMX”, ASIMISMO, “EL PROVEEDOR” SE OBLIGA A PAGAR LOS INTERESES CORRESPONDIENTES, CONFORME A LA TASA ESTABLECIDA EN EL ARTÍCULO 64, PÁRRAFOS TERCERO Y CUARTO DE LA LEY DE ADQUISICIONES PARA EL DISTRITO FEDERAL Y EL ARTÍCULO 3 DE LA LEY DE INGRESOS DE LA CIUDAD DE MÉXICO PARA EL EJERCICIO FISCAL 2020.

OCTAVA. - ENTREGA DE LOS BIENES.

“EL PROVEEDOR”, SE OBLIGA A ENTREGAR LA ADQUISICIÓN DE VESTUARIO Y UNIFORMES, OBJETO DEL PRESENTE CONTRATO, FÍSICA Y DOCUMENTALMENTE EN EL ALMACÉN CENTRAL DE LA SECRETARÍA DE SALUD DE LA CIUDAD DE MÉXICO, DENTRO DEL PERIODO QUE SERÁ DEL 17 DE NOVIEMBRE AL 31 DE DICIEMBRE DE 2020.

“EL PROVEEDOR” SE OBLIGA A ENTREGAR LA ADQUISICIÓN DE VESTUARIO Y UNIFORMES OBJETO DEL PRESENTE INSTRUMENTO CONFORME A LOS PERÍODOS, HORARIOS, CONDICIONES Y EN SU CASO NORMAS GENERALES O ESPECÍFICAS, SEÑALADAS EN LOS ANEXOS 1 (FICHA Y ANEXO TÉCNICO), 2 (TALLAS), 3 (COSTOS) Y 4 (SAICA).

DMMO/ODAR/ACB/JLAT



CONTRATO No. SSCDMX-DGAF-347-A-2020

"EL PROVEEDOR" ACEPTA QUE "EL GCDMX" PUEDE CAMBIAR EL LUGAR DE LA ENTREGA DE LOS BIENES, A OTROS DOMICILIOS DENTRO DE LA CIUDAD DE MÉXICO, SIN CARGO ALGUNO PARA "EL GCDMX", PREVIA NOTIFICACIÓN QUE HAGA A "EL PROVEEDOR" LA DIRECCIÓN DE RECURSOS MATERIALES, ABASTECIMIENTOS Y SERVICIOS EN LA SECRETARÍA DE SALUD DE LA CIUDAD DE MÉXICO.

LOS RECURSOS, MATERIALES E INSUMOS QUE UTILICE "EL PROVEEDOR" PARA CUMPLIR CON EL PRESENTE CONTRATO DEBERÁN ESTAR EN BUEN ESTADO Y SER SUFICIENTES AL 100%, SIN QUE DICHA CIRCUNSTANCIA FACULTE A "EL PROVEEDOR" PARA RECLAMAR UN PAGO ADICIONAL POR ESTE CONCEPTO.

EL PERSONAL QUE DESIGNE LA DIRECCIÓN DE ADMINISTRACIÓN DE CAPITAL HUMANO Y DEL ALMACÉN CENTRAL, SERÁ RESPONSABLE DE SUPERVISAR Y VERIFICAR QUE "EL PROVEEDOR" REALICE CON CALIDAD Y EFICIENCIA LA ENTREGA DE LOS BIENES, ASÍ MISMO DEBERÁ REQUISITAR LA CONSTANCIA QUE PRESENTE "EL PROVEEDOR", ANOTANDO NOMBRE COMPLETO, FIRMA, FECHA DE ENTREGA DE LOS BIENES, NÚMERO DE RED Y SELLO DE LA UNIDAD ADMINISTRATIVA; EN CASO DE QUE SE DETECTE ALGUNA IRREGULARIDAD O ALGÚN INCUMPLIMIENTO EN LA ENTREGA DE LOS BIENES, DEBERÁ HACERLO DEL CONOCIMIENTO MEDIANTE OFICIO ENVIADO A LA DIRECCIÓN DE RECURSOS MATERIALES, ABASTECIMIENTOS Y SERVICIOS, AFÍN DE QUE SE ADOPTEN LAS MEDIDAS CONDUCTENTES.

"EL PROVEEDOR" DEBERÁ DE PROPORCIONAR LA INFORMACIÓN Y FACILIDADES CORRESPONDIENTES AL PERSONAL DESCRITO EN EL PÁRRAFO ANTERIOR CON EL PROPÓSITO DE QUE REALICE LA SUPERVISIÓN DE LO CONTRATADO Y SU VALIDACIÓN CORRESPONDIENTE.

LA ADQUISICIÓN DE VESTUARIO Y UNIFORMES NO SERÁ ACEPTADO EN CASO DE QUE NO SE CUMPLA CON LO ESTABLECIDO EN ESTE CONTRATO Y SUS ANEXOS, SIN PERJUICIO DE LAS PENAS CONVENCIONALES A QUE SE HAGA ACREEDOR "EL PROVEEDOR" POR EL INCUMPLIMIENTO.

NOVENA. - CALIDAD DE LOS BIENES.

"EL GCDMX", PODRÁ RESCINDIR EL PRESENTE CONTRATO, CUANDO LOS BIENES ENTREGADOS NO CUMPLAN CON LAS CARACTERÍSTICAS Y ESPECIFICACIONES SOLICITADAS EN EL PRESENTE CONTRATO Y SUS ANEXOS.

DÉCIMA. - IMPUESTOS Y DERECHOS

TODOS LOS IMPUESTOS, DERECHOS Y DEMÁS GRAVÁMENES, QUE SE GENEREN CON MOTIVO DE LA PRESENTE ADQUISICIÓN, SERÁN CUBIERTOS POR "EL PROVEEDOR".

"EL GCDMX" ÚNICAMENTE PAGARÁ A "EL PROVEEDOR" EL IMPORTE CORRESPONDIENTE AL IMPUESTO AL VALOR AGREGADO (EN CASO DE SER APLICABLE), CON FUNDAMENTO EN EL ARTÍCULO 71 DE LA LEY DE ADQUISICIONES PARA EL DISTRITO FEDERAL.

DÉCIMA PRIMERA. - PRÓRROGA.

NO SE OTORGARÁN PRÓRROGAS SALVO LO ESTIPULADO EN EL ARTÍCULO 42 DE LA LEY DE ADQUISICIONES PARA EL DISTRITO FEDERAL, EN RELACIÓN CON EL NUMERAL 5.10 DE LA "CIRCULAR UNO 2019, VIGENTE NORMATIVIDAD EN MATERIA DE ADMINISTRACIÓN DE RECURSOS" VIGENTE.

"EL GCDMX" POR CASO FORTUITO O FUERZA MAYOR O POR CAUSAS ATRIBUIBLES AL MISMO, PODRÁ MODIFICAR EL CONTRATO A EFECTO DE PRORROGAR LA FECHA O PLAZO PARA LA ENTREGA DE LOS BIENES, PARA LO CUAL SE FORMALIZARÁ EL CONVENIO MODIFICATORIO RESPECTIVO, NO PROCEDIENDO LA APLICACIÓN DE PENAS CONVENCIONALES POR ATRASO. TRATÁNDOSE DE CAUSAS IMPUTABLES A "EL GCDMX", NO SE REQUERIRÁ DE LA SOLICITUD DE "EL PROVEEDOR".

EN EL CASO DE QUE "EL PROVEEDOR", REQUIERA UNA PRÓRROGA POR LAS CAUSAS DESCRITAS EN EL PÁRRAFO ANTERIOR, DEBERÁ SOLICITARLO POR ESCRITO DIRIGIDO A LA DIRECCIÓN GENERAL DE ADMINISTRACIÓN Y FINANZAS EN LA SECRETARÍA DE SALUD DE LA CIUDAD DE MÉXICO, CON ANTICIPACIÓN A LA FECHA DE VENCIMIENTO EN EL PLAZO DE LA ENTREGA DE LOS BIENES O VIGENCIA DEL CONTRATO INDICADO EN EL PRESENTE INSTRUMENTO.

EN CASO DE QUE "EL PROVEEDOR" NO OBTenga LA PRÓRROGA SOLICITADA, POR SER CAUSA IMPUTABLE A ÉSTE EL ATRASO EN LA ENTREGA DE LOS BIENES Y SE HARÁ ACREEDOR A LA APLICACIÓN DE LAS PENAS CONVENCIONALES CORRESPONDIENTES.

DÉCIMA SEGUNDA. - GARANTÍA DE CUMPLIMIENTO.

CON FUNDAMENTO EN LO ESTABLECIDO POR EL ARTÍCULO 74 DE LA LEY DE ADQUISICIONES PARA EL DISTRITO FEDERAL, EN EL CASO SEÑALADO EN EL ARTÍCULO 54, FRACCIONES VIII, SE EXIME A "EL PROVEEDOR" DEL OTORGAMIENTO DE LA GARANTÍA DE CUMPLIMIENTO DEL PRESENTE CONTRATO.

DMMO/ODAR/ACB/JLAT



CONTRATO No. SSCDMX-DGAF-347-A-2020

DÉCIMA TERCERA - RESPONSABILIDAD.

“EL PROVEEDOR” SERÁ RESPONSABLE DE LOS DAÑOS Y PERJUICIOS QUE SE CAUSEN A “EL GCDMX” POR DEFECTOS O VICIOS OCULTOS Y DEFICIENCIA EN LA CALIDAD DE LOS BIENES ENTREGADOS; ASÍ COMO CUALQUIER OTRA RESPONSABILIDAD EN QUE INCURRA EN LOS TÉRMINOS DEL PRESENTE CONTRATO.

“EL PROVEEDOR” SE OBLIGA A RESPONDER POR LOS DEFECTOS, VICIOS OCULTOS Y MALA CALIDAD POR LA ADQUISICIÓN DE VESTUARIO Y UNIFORMES, ASÍ COMO POR CUALQUIER OTRA RESPONSABILIDAD EN QUE INCURRA EN LOS TÉRMINOS DEL PRESENTE CONTRATO ADMINISTRATIVO, DURANTE Y POSTERIORMENTE A LA ENTREGA DE LOS BIENES.

ASIMISMO, PARA LA ADQUISICIÓN DE VESTUARIO Y UNIFORMES, MATERIA DEL PRESENTE INSTRUMENTO, “EL PROVEEDOR” DEBE CUMPLIR CON LAS SIGUIENTES OBLIGACIONES:

- A) LOS MATERIALES, SOLUCIONES, EQUIPOS E INSUMOS QUE UTILICE “EL PROVEEDOR” PARA CUMPLIR CON EL PRESENTE CONTRATO DEBERÁN SER NUEVOS Y DE MARCA RECONOCIDA EN EL MERCADO, SIN QUE DICHA CIRCUNSTANCIA FACULTE A “EL PROVEEDOR” PARA RECLAMAR UN PAGO ADICIONAL POR ESE CONCEPTO, ASÍ COMO TAMPOCO POR EL USO DE EQUIPOS ESPECIALES O POR LA EJECUCIÓN DE TRABAJOS EXTRAORDINARIOS, EN RAZÓN DE QUE SU PRECIO SE ENCUENTRA INCLUIDO EN LA CANTIDAD QUE “EL GCDMX” SE OBLIGA A PAGAR COMO CONTRAPRESTACIÓN POR LOS BIENES ENTREGADOS OBJETO DE ESTE INSTRUMENTO.
- B) SI “EL GCDMX” LLEGARE A DETERMINAR ALGUNA IRREGULARIDAD POR PARTE DE “EL PROVEEDOR” EN CUANTO A LA CALIDAD, AVANCE Y CUMPLIMIENTO DE LAS OBLIGACIONES CONTRAÍDAS EN ESTE INSTRUMENTO, DICHA IRREGULARIDAD SE LE NOTIFICARÁ POR ESCRITO A FIN DE QUE PROCEDA A REPARARLAS Y/O CUMPLIR CON LO ESTABLECIDO EN ESTE INSTRUMENTO JURÍDICO.
- C) SI “EL GCDMX” LLEGARE A DETERMINAR ALGUNA IRREGULARIDAD POR PARTE DE “EL PROVEEDOR” EN CUANTO A LA CALIDAD, AVANCE Y CUMPLIMIENTO DE LAS OBLIGACIONES CONTRAÍDAS EN ESTE INSTRUMENTO, DICHA IRREGULARIDAD SE LE NOTIFICARÁ POR ESCRITO A FIN DE QUE PROCEDA A REPARARLAS Y/O CUMPLIR CON LO ESTABLECIDO EN ESTE CONTRATO.

EL EJERCICIO DE ESTE DERECHO NO LIBERA A “EL PROVEEDOR” DE LA RESPONSABILIDAD DE SUPERVISAR ÉL MISMO LA ADQUISICIÓN DE VESTUARIO Y UNIFORMES, EN CONSECUENCIA, LA OBLIGACIÓN DE RESPONDER POR LOS BIENES DE MALA CALIDAD O INADECUADOS, MAL ENTREGADOS O EL EMPLEO DE PRODUCTOS DE MALA CALIDAD O INADECUADOS, SUBSISTE EN TODO MOMENTO PARA “EL PROVEEDOR”.

“EL PROVEEDOR” SE OBLIGA A GARANTIZAR QUE EL PERSONAL EMPLEADO PARA REALIZAR EL LA ENTREGA DE LOS BIENES OBJETO DEL PRESENTE CONTRATO DE ADQUISICIÓN CUENTE CON EL EQUIPO Y LAS MEDIDAS DE SEGURIDAD E HIGIENE VIGENTES EMITIDAS POR LAS AUTORIDADES COMPETENTES Y CUMPLIR CON LAS CANTIDADES Y ESPECIFICACIONES CONTENIDAS EN LOS ANEXOS, POR LO QUE EN CASO DE ALGÚN EVENTO FORTUITO O ACCIDENTE, QUEDARÁ BAJO LA RESPONSABILIDAD DE “EL PROVEEDOR”, EL CUAL TENDRÁ QUE RESARCIR LOS DAÑOS OCASIONADOS DE ÍNDOLE PERSONAL Y/O A LOS BIENES MUEBLES E INMUEBLES DESLINDANDO DE TODA RESPONSABILIDAD A “EL GCDMX”.

ENTRE EL PERSONAL CONTRATADO POR “EL PROVEEDOR” Y “EL GCDMX”, NO HAY, NI HABRÁ NINGUNA RELACIÓN LABORAL, POR LO TANTO, “EL PROVEEDOR” ES RESPONSABLE DE CUALQUIER RECLAMACIÓN DE CARÁCTER LABORAL Y SOCIAL O CUALQUIERA OTRA ÍNDOLE QUE LLEGUE A INVOCARSE CON MOTIVO DE LA RELACIÓN LABORAL EXISTENTE ENTRE “EL PROVEEDOR” Y SUS TRABAJADORES.

EN EL SUPUESTO DE QUE NO OBSTANTE LO SEÑALADO EN EL PÁRRAFO ANTERIOR, “EL GCDMX” SE VEA OBLIGADO A CUBRIR ALGUNA CANTIDAD CON MOTIVO DE CUALQUIER RECLAMACIÓN QUE PUDIERA TENER EN SU CONTRA A CAUSA DE ALGUNA DECISIÓN DE AUTORIDAD COMPETENTE, “EL PROVEEDOR” SE OBLIGA A RESTITUIR DE INMEDIATO A “EL GCDMX” LA CANTIDAD EROGADA O BIEN LO AUTORIZA DESDE ESTE MOMENTO A DESCONTAR EL MONTO DE LA MISMA DEL PAGO DE LA CANTIDAD QUE EN CONCEPTO DE LA CONTRAPRESTACIÓN POR LOS BIENES ENTREGADOS SE OBLIGA A CUBRIR EN TÉRMINOS DE LA CLÁUSULA TERCERA DEL PRESENTE CONTRATO.

DÉCIMA CUARTA. - PENAS CONVENCIONALES.

“LAS PARTES” CONVIENEN QUE “EL GCDMX” APLICARÁ LA PENA CONVENCIONAL POR DÍA NATURAL POR LA NO ENTREGA O ENTREGA CON RETRASO DE LOS BIENES O POR DEFICIENCIA O MALA CALIDAD DE LOS BIENES, POR CAUSAS IMPUTABLES A “EL PROVEEDOR”, SERÁ DEL 1% (UNO POR CIENTO), SOBRE EL MONTO DE LOS BIENES NO ENTREGADOS, O ENTREGADOS CON RETRASO, SIN CONSIDERAR DESCUENTOS NI EL IMPUESTO AL VALOR AGREGADO (I.V.A.). DURANTE EL TIEMPO QUE SEA

DMMO/ODAR/ACB/JLAT



CONTRATO No. SSCDMX-DGAF-347-A-2020

NECESARIO SIN REBASAR EL MONTO TOTAL DE LA GARANTÍA DE CUMPLIMIENTO DEL CONTRATO, COMO LO ESTIPULA EL NUMERAL 5.13 DE LA CIRCULAR UNO 2019, VIGENTE.

AMBAS PARTES ESTÁN DE ACUERDO EN QUE LA DIRECCIÓN DE RECURSOS MATERIALES, ABASTECIMIENTOS Y SERVICIOS SERÁ LA RESPONSABLE DEL CÁLCULO DE LAS PENAS CONVENCIONALES, PREVIA NOTIFICACIÓN DE INCUMPLIMIENTO QUE REALICE EL RESPONSABLE DESIGNADO POR LA DIRECCIÓN DE ADMINISTRACIÓN DE CAPITAL HUMANO Y DEL ALMACÉN CENTRAL; ASIMISMO, PROCEDERÁ INMEDIATAMENTE A NOTIFICAR POR ESCRITO A "EL PROVEEDOR" LA APLICACIÓN DE LA PENALIZACIÓN O LAS PENAS CONVENCIONALES, EL MONTO DE LAS PENAS CONVENCIONALES NO DEBERÁN REBASAR EL IMPORTE DEL 15% (QUINCE POR CIENTO) DEL MONTO MÁXIMO ANTES DE I.V.A. DEL PRESENTE CONTRATO DE ADQUISICIÓN UNA VEZ REBASADO DICHO IMPORTE SE PROCEDERÁ A LA RECISIÓN DEL CONTRATO EN TERMINO DEL ARTÍCULO 42 Y 69 DE LA LEY DE ADQUISICIONES PARA EL DISTRITO FEDERAL Y LO DISPUESTO EN EL PUNTO 5.13 DE LA CIRCULAR UNO 2019, VIGENTE.

EL IMPORTE DE LAS PENAS CONVENCIONALES SE DEDUCIRÁ DEL PAGO DE LOS BIENES, ANTES DE SU COBRO EFECTIVO. INDEPENDIEMENTE DE LA APLICACIÓN DE LAS SANCIONES QUE HAYAN SIDO ACORDADAS, "EL GCDMX" EXIGIRÁ, EN LOS CASOS EN QUE ASÍ PROCEDA, LA REPARACIÓN DE DAÑOS Y PERJUICIOS OCASIONADOS, SEGÚN LO ESTABLECIDO EN EL ARTÍCULO 58 DEL REGLAMENTO DE LA LEY DE ADQUISICIONES PARA EL DISTRITO FEDERAL.

LAS PENAS CONVENCIONALES SE APLICARÁN SOBRE EL VALOR TOTAL NETO DE LOS BIENES DEJADOS DE ENTREGAR, SIN CONSIDERAR LOS IMPUESTOS QUE LE APLIQUEN Y DE ACUERDO CON LAS CONDICIONES PACTADAS, CUANDO:

- I. EXISTA INCUMPLIMIENTO EN EL PLAZO DE ENTREGA DE LOS BIENES ORIGINALMENTE, DURANTE EL TIEMPO QUE TRANSCURRA;
- II. LOS BIENES ENTREGADOS NO CUMPLAN CON LAS CARACTERÍSTICAS Y ESPECIFICACIONES TÉCNICAS PACTADAS.

EL MONTO DE LAS PENAS EN NINGÚN CASO DEBERÁ REBASAR EL MONTO TOTAL DE LA GARANTÍA DE CUMPLIMIENTO DE ESTE CONTRATO Y AL LLEGAR A SU LÍMITE DEBERÁ INICIARSE LA RESCISIÓN DEL CONTRATO, DE CONFORMIDAD CON LOS ARTÍCULOS 57 Y 58 DEL REGLAMENTO DE LA LEY DE ADQUISICIONES PARA EL DISTRITO FEDERAL, SIN PERJUICIO DEL DERECHO QUE TIENE "EL GCDMX" DE OPTAR ENTRE EXIGIR LA REPARACIÓN DE DAÑOS Y PERJUICIOS OCASIONADOS O EL CUMPLIMIENTO FORZOSO DEL CONTRATO O RESCINDIRLO, QUEDANDO A SALVO LOS DERECHOS QUE LE OTORQUE LA LEY FEDERAL DE PROTECCIÓN AL CONSUMIDOR.

DICHA PENALIZACIÓN SE DESCANTARÁ A "EL PROVEEDOR" DEL IMPORTE FACTURADO QUE CORRESPONDA A LA OPERACIÓN ESPECÍFICA DE QUE SE TRATE ANTES DE SU PAGO DEFINITIVO Y SE LIQUIDARÁ SÓLO LA DIFERENCIA QUE RESULTE.

"EL GCDMX" POR NINGÚN MOTIVO AUTORIZA CONDONACIÓN DE SANCIONES POR RETRASO DE LOS BIENES ENTREGADOS, CUANDO LAS CAUSAS SEAN IMPUTABLES A "EL PROVEEDOR".

DÉCIMA QUINTA. - CESIÓN A TERCEROS.

LOS DERECHOS Y OBLIGACIONES QUE SE DERIVEN DEL PRESENTE CONTRATO NO PODRÁN CEDERSE EN FORMA PARCIAL O TOTAL A FAVOR DE CUALQUIER OTRA PERSONA FÍSICA O MORAL, CON EXCEPCIÓN DE LOS DERECHOS DE COBRO, EN CUYO CASO, DEBERÁ CONTAR CON LA CONFORMIDAD PREVIA Y POR ESCRITO DE "EL GCDMX" EN TÉRMINOS DEL ARTÍCULO 61 DE LA LEY DE ADQUISICIONES PARA EL DISTRITO FEDERAL, Y EN CASO DE HACERLO SERÁ CONSIDERADO CAUSA DE RESCISIÓN.

DÉCIMA SEXTA. - MODIFICACIONES AL CONTRATO.

"EL GCDMX" PODRÁ ACORDAR EL INCREMENTO Y/O DISMINUCIÓN EN LA CANTIDAD DE LOS BIENES ENTREGADOS MEDIANTE MODIFICACIÓN AL CONTRATO VIGENTE, SIN LIMITACIÓN ALGUNA, SIEMPRE Y CUANDO SEA CONFORME AL PRECIO ORIGINAL Y DEMÁS CONDICIONES DE LOS BIENES SEAN IGUALES A LOS INICIALMENTE PACTADOS, DE CONFORMIDAD CON LO ESTABLECIDO EN EL ARTÍCULO 65 DE LA LEY DE ADQUISICIONES PARA EL DISTRITO FEDERAL.

CUALQUIER MODIFICACIÓN O VARIACIÓN DE LOS TÉRMINOS Y CONDICIONES PACTADOS EN EL PRESENTE CONTRATO DEBERÁN ESTIPULARSE POR ESCRITO, DEBIENDO SUSCRIBIRLO "LAS PARTES" QUE SIGNARON ESTE INSTRUMENTO JURÍDICO O AQUÉLLAS QUE LAS SUSTITUYAN EN EL CARGO O FUNCIONES, ACREDITÁNDOSE ÉSTOS CON LA DOCUMENTACIÓN CORRESPONDIENTE, DE CONFORMIDAD CON LO ESTABLECIDO EN LOS ARTÍCULOS 65 Y 67 DE LA LEY DE ADQUISICIONES PARA EL DISTRITO FEDERAL.

DMMO/ODAR/ACB/JLAT



CONTRATO No. SSCDMX-DGAF-347-A-2020

CUANDO SE EFECTÚEN MODIFICACIONES AL CONTRATO POR INCREMENTO EN LAS CANTIDADES DE LOS BIENES ENTREGADOS, "EL PROVEEDOR", DEBERÁ PRESENTAR EN EL MOMENTO DE LA FORMALIZACIÓN DEL CONVENIO MODIFICATORIO LA ACTUALIZACIÓN DE LA GARANTÍA DE CUMPLIMIENTO DEL CONTRATO, QUE INCLUYA LAS NUEVAS OBLIGACIONES.

NO PROCEDERÁN MODIFICACIONES AL CONTRATO QUE IMPLIQUEN INCREMENTO DE PRECIOS, OTORGAMIENTO DE ANTICIPOS, PAGOS PROGRESIVOS, ESPECIFICACIONES Y EN GENERAL, CUALQUIER CAMBIO QUE IMPLIQUE OTORGAR CONDICIONES MÁS VENTAJOSAS A FAVOR DE "EL PROVEEDOR", COMPARADAS CON LAS ESTABLECIDAS ORIGINALMENTE, DE CONFORMIDAD CON LO ESTABLECIDO EN EL ARTÍCULO 68 DE LA LEY DE ADQUISICIONES PARA EL DISTRITO FEDERAL, EXCEPTO LAS QUE SE REFIERAN A IGUALES O MEJORES CONDICIONES DE CALIDAD PARA "EL GCDMX" Y EL PRECIO SEA IGUAL AL ORIGINALMENTE PACTADO.

DÉCIMA SÉPTIMA. - RESCISIÓN.

"EL GCDMX" PODRÁ RESCINDIR ADMINISTRATIVAMENTE ESTE CONTRATO SIN NECESIDAD DE DECLARACIÓN JUDICIAL PREVIA, POR EL INCUMPLIMIENTO DE CUALQUIER OBLIGACIÓN ESTIPULADA EN EL MISMO POR PARTE DE "EL PROVEEDOR", MISMA QUE SERÁ NOTIFICADA EN FORMA PERSONAL A ÉSTE, DE CONFORMIDAD CON EL ARTÍCULO 42 DE LA LEY DE ADQUISICIONES PARA EL DISTRITO FEDERAL EN RELACIÓN CON EL ARTÍCULO 63 Y 64 DEL REGLAMENTO DE LA LEY DE ADQUISICIONES PARA EL DISTRITO FEDERAL.

"EL GCDMX" RESCINDIRÁ EL CONTRATO POR CUALQUIERA DE LAS CAUSAS QUE A CONTINUACIÓN SE SEÑALAN, MISMAS QUE SE MENCIONAN EN FORMA ENUNCIATIVA MAS NO LIMITATIVA.

- A) CUANDO "EL PROVEEDOR" NO CUMPLA CON EL OBJETO DEL PRESENTE CONTRATO;
- B) INCURRA EN CUALQUIERA DE LOS SUPUESTOS CONTENIDOS EN EL ARTÍCULO 39 Y 39 BIS DE LA LEY DE ADQUISICIONES PARA EL DISTRITO FEDERAL O EN EL ARTÍCULO 49 FRACCIÓN XV DE LA LEY DE RESPONSABILIDADES ADMINISTRATIVAS DE LA CIUDAD DE MÉXICO;
- C) SEA DECLARADO EN CONCURSO MERCANTIL;
- D) SUBCONTRATE, CEDA O TRASPASE EN FORMA TOTAL O PARCIAL LOS DERECHOS DERIVADOS DEL PRESENTE CONTRATO, CON EXCEPCIÓN DEL DERECHO DE COBRO, MISMO QUE TENDRÁ QUE SER AUTORIZADO PREVIAMENTE POR LA DIRECCIÓN GENERAL DE RECURSOS MATERIALES Y SERVICIOS GENERALES;
- E) SÍ LA APLICACIÓN DE LAS PENAS CONVENCIONALES, LLEGA A REPRESENTAR EL 15% (QUINCE POR CIENTO) DEL MONTO A EJERCER DEL PRESENTE CONTRATO;
- F) SÍ SE LE ATRIBUYE LA INVASIÓN DE ALGÚN REGISTRO DE PROPIEDAD INDUSTRIAL Y/O PATENTE CON MOTIVO DEL PRESENTE CONTRATO;
- G) Y EN GENERAL CUALQUIER OTRA CAUSA IMPUTABLE A "EL PROVEEDOR" QUE LESIONE LOS INTERESES DE "EL GCDMX".
- H) POR DIVULGAR INFORMACIÓN DE LOS EXPEDIENTES A LOS CUALES TENGAN ACCESO PARA CUMPLIR CON LOS OBJETIVOS DEL PRESENTE CONTRATO.

ASIMISMO, "EL GCDMX", PODRÁ RESCINDIR EL PRESENTE CONTRATO, CUANDO LAS AUTORIDADES FISCALES DEL GOBIERNO DE LA CIUDAD DE MÉXICO DETECTEN QUE "EL PROVEEDOR", NO HA CUMPLIDO CON SUS OBLIGACIONES FISCALES, TALES COMO EL PAGO OPORTUNO DE LOS IMPUESTOS Y DERECHOS LOCALES.

"EL GCDMX" PODRÁ OPTAR ENTRE EXIGIR EL CUMPLIMIENTO DEL PRESENTE CONTRATO O BIEN DECLARAR LA RESCISIÓN ADMINISTRATIVA DEL MISMO; Y SI SE DA ESTE ÚLTIMO SUPUESTO, LA RESCISIÓN SE INICIARÁ DENTRO DE LOS 5 (CINCO) DÍAS HÁBILES SIGUIENTES A AQUEL EN QUE SE HUBIERE AGOTADO EL PLAZO PARA HACER EFECTIVAS LAS PENAS CONVENCIONALES, EN EL IMPORTE FACTURADO CUANDO SE APLIQUE Y EN SU CASO SE EXIGIRÁ LA REPARACIÓN DE DAÑOS Y PERJUICIOS OCASIONADOS, INDEPENDIEMENTE DE LA APLICACIÓN DE LAS SANCIONES QUE HAYAN SIDO PACTADAS.

"EL PROVEEDOR" SERÁ RESPONSABLE DE LOS VICIOS OCULTOS, ASÍ COMO DE LOS DAÑOS Y PERJUICIOS QUE POR SU INCUMPLIMIENTO SEAN CAUSADOS A "EL GCDMX".



CONTRATO No. SSCDMX-DGAF-347-A-2020

DÉCIMA OCTAVA. - SUSPENSIÓN TEMPORAL.

"LAS PARTES" CONVIENEN QUE "EL GCDMX" EN CUALQUIER MOMENTO PODRÁ SUSPENDER TEMPORALMENTE, EN TODO O EN PARTE EL PRESENTE CONTRATO, CUANDO CONCURRAN RAZONES DE INTERÉS GENERAL, CASO FORTUITO O FUERZA MAYOR, SIN QUE ELLO IMPLIQUE SU TERMINACIÓN DEFINITIVA Y SERÁ SIN RESPONSABILIDAD ALGUNA PARA "EL GCDMX", SI ÉSTE FUERA EL CASO, COMUNICARÁ A "EL PROVEEDOR" LAS RAZONES QUE DIERON ORIGEN A DICHA TERMINACIÓN, SIN APLICACIÓN DE PENA O SANCIÓN ALGUNA.

EL PRESENTE CONTRATO PODRÁ CONTINUAR PRODUCIENDO TODOS SUS EFECTOS LEGALES, UNA VEZ QUE HAYAN DESAPARECIDO LAS CAUSAS QUE MOTIVARON DICHA SUSPENSIÓN.

DÉCIMA NOVENA. - TERMINACIÓN ANTICIPADA.

CON FUNDAMENTO EN LO DISPUESTO POR EL ÚLTIMO PÁRRAFO DEL ARTÍCULO 69 DE LA LEY DE ADQUISICIONES PARA EL DISTRITO FEDERAL, "EL GCDMX" PODRÁ DECRETAR LA TERMINACIÓN ANTICIPADA DE ESTE CONTRATO DE ADQUISICIÓN, SIN AGOTAR EL PLAZO PARA LA APLICACIÓN DE LAS PENAS CONVENCIONALES, PREVIA OPINIÓN DE LA SECRETARÍA DE LA CONTRALORÍA GENERAL DE LA CIUDAD DE MÉXICO POR CAUSAS DEBIDAMENTE JUSTIFICADAS Y QUE DE NO PROCEDERSE A LA TERMINACIÓN DEL MISMO SE PUDIERA ALTERAR LA SEGURIDAD E INTEGRIDAD DE LAS PERSONAS O EL MEDIO AMBIENTE DE LA CIUDAD DE MÉXICO, O SE AFECTE LA PRESTACIÓN DE LOS SERVICIOS PÚBLICOS, SIN NECESIDAD DE LA APLICACIÓN DE PENAS CONVENCIONALES, EN LOS CASOS EN QUE EXISTAN CIRCUNSTANCIAS QUE CAUSEN AFECTACIONES A LOS INTERESES DEL GOBIERNO DE LA CIUDAD DE MÉXICO Y/O SECRETARÍA DE SALUD.

ASIMISMO, "LAS PARTES" CONTRATANTES CONVIENEN QUE "EL GCDMX" DARÁ POR SUSPENDIDO O TERMINADO EL CONTRATO DE ADQUISICIÓN, SIN RESPONSABILIDAD PARA ÉSTE, CUANDO LAS AUTORIDADES FISCALES DETECTEN INCUMPLIMIENTO DE LAS OBLIGACIONES FISCALES A CARGO DE "EL PROVEEDOR" PREVISTAS EN EL CÓDIGO FISCAL DE LA CIUDAD DE MÉXICO.

EN CASO QUE LA SECRETARÍA DE LA CONTRALORÍA GENERAL DE LA CIUDAD DE MÉXICO EN EJERCICIO DE SUS FUNCIONES DETECTE VIOLACIONES A LAS DISPOSICIONES DE LA LEY DE ADQUISICIONES PARA EL DISTRITO FEDERAL, PODRÁ INSTRUIR A "EL GCDMX" QUE PROCEDA A DECLARAR LA SUSPENSIÓN TEMPORAL, O LA TERMINACIÓN ANTICIPADA DEL CONTRATO.

EN CASO DE TERMINACIÓN ANTICIPADA, SUSPENSIÓN TEMPORAL O DEFINITIVA DEL CONTRATO, YA SEA POR MUTUO CONSENTIMIENTO, CASO FORTUITO O FUERZA MAYOR, SERÁ SIN RESPONSABILIDAD PARA "EL GCDMX", SI ÉSTE FUERA EL CASO, COMUNICARÁ A "EL PROVEEDOR" LAS RAZONES QUE DIERON ORIGEN A DICHA TERMINACIÓN, PARA LO CUAL BASTARÁ UNA NOTIFICACIÓN POR ESCRITO CON 15 (QUINCE) DÍAS NATURALES DE ANTICIPACIÓN, SIN APLICACIÓN DE PENA O SANCIÓN ALGUNA DE CONFORMIDAD CON LO ESTABLECIDO EN EL ARTÍCULO 56, FRACCIÓN XIV, DEL REGLAMENTO DE LA LEY DE ADQUISICIONES PARA EL DISTRITO FEDERAL.

VIGÉSIMA. - RESPONSABILIDAD LABORAL.

"EL PROVEEDOR" SE CONSTITUYE COMO ÚNICO EMPRESARIO Y PATRÓN DEL PERSONAL QUE UTILICE PARA LA ENTREGA DE LOS BIENES QUE SE DERIVEN DE ESTE CONTRATO Y SERÁ EL ÚNICO RESPONSABLE DE LAS OBLIGACIONES DERIVADAS DE LAS DISPOSICIONES CONTENIDAS EN LA LEY FEDERAL DEL TRABAJO Y DEMÁS ORDENAMIENTOS EN MATERIA DE TRABAJO Y DE SEGURIDAD SOCIAL, SIN RESPONSABILIDAD ALGUNA PARA "EL GCDMX", POR LO QUE SE OBLIGA A RESPONDER POR LAS RECLAMACIONES QUE SUS TRABAJADORES PRESENTEN EN SU CONTRA O EN CONTRA DE "EL GCDMX" CON RELACIÓN A LOS TÉRMINOS Y EJECUCIÓN DEL PRESENTE CONTRATO; POR LO QUE ÉSTE DESLINDA A "EL GCDMX" DE TODA RESPONSABILIDAD LABORAL, CIVIL, PENAL O DE CUALQUIER OTRA ÍNDOLE, RECONOCIENDO EXPRESAMENTE Y PARA TODOS LOS EFECTOS LEGALES QUE EN NINGÚN CASO SE PODRÁ CONSIDERAR A "EL GCDMX" COMO PATRÓN SOLIDARIO O SUSTITUTO DE NINGUNA DE LAS OBLIGACIONES OBRERO PATRONALES Y RESPONSABILIDADES QUE "EL PROVEEDOR" TENGA CON RESPECTO A SUS TRABAJADORES.

VIGÉSIMA PRIMERA. - CONFIDENCIALIDAD.

"EL PROVEEDOR" SE ABSTENDRÁ DE DIFUNDIR, PROCESAR, UTILIZAR CUALQUIER INFORMACIÓN PROTEGIDA POR LA LEY DE TRANSPARENCIA, ACCESO A LA INFORMACIÓN PÚBLICA Y RENDICIÓN DE CUENTAS DE LA CIUDAD DE MÉXICO, LEY DE PROTECCIÓN DE DATOS PERSONALES EN POSESIÓN DE SUJETOS OBLIGADOS DE LA CIUDAD DE MÉXICO Y CUALQUIER OTRA NORMATIVIDAD APLICABLE EN LA MATERIA.

"LAS PARTES" CONVIENEN QUE POR EL TIPO DE INFORMACIÓN QUE LLEGUE A CONOCIMIENTO DE CUALQUIERA DE ELLAS EN EL DESARROLLO DEL PRESENTE CONTRATO Y QUE SE REFIERA A LA OTRA O A LAS ACTIVIDADES QUE ELLA DESARROLLÓ, NO PODRÁ SER DIVULGADA, REVELADA O UTILIZADA EN NINGUNA FORMA, POR NINGÚN MEDIO, A NINGUNA PERSONA FÍSICA O MORAL, YA EN PROVECHO PROPIO O DE TERCEROS, POR QUIEN RECIBE LA INFORMACIÓN. ESTA OBLIGACIÓN SE HARÁ

DMMO/ODAR/ACB/JLAT



CONTRATO No. SSCDMX-DGAF-347-A-2020

EXTENSIVA A LAS O LOS SUBORDINADOS DE "LAS PARTES" Y/O PRESTADORES DE SERVICIOS PROFESIONALES, A CUYO CONOCIMIENTO LLEGUE LA INFORMACIÓN REFERIDA. EN ESTE SENTIDO, QUEDA TOTALMENTE PROHIBIDO A "LAS PARTES", REPRODUCIR, COPIAR, DIVULGAR, EXHIBIR O REALIZAR CUALQUIER OTRA ACTIVIDAD RELACIONADA CON DATOS PERSONALES, DOCUMENTACIÓN O INFORMACIÓN EN CUESTIÓN PARA FINES DISTINTOS A LOS ESTABLECIDOS EN EL PRESENTE CONTRATO.

VIGÉSIMA SEGUNDA. - PROPIEDAD INTELECTUAL.

"EL PROVEEDOR" NO PODRÁ UTILIZAR PARA FINES COMERCIALES, PUBLICITARIOS O DE CUALQUIER OTRA ÍNDOLE, EL NOMBRE O LOGOTIPO DE "EL GCDMX".

"EL PROVEEDOR" SERÁ EL ÚNICO RESPONSABLE EN EL CASO DE QUE SE INFRINJAN PATENTES, MARCAS, CERTIFICADOS DE INVENCION Y TODO LO RELACIONADO CON LOS DERECHOS DE PROPIEDAD INDUSTRIAL O DERECHOS DE AUTOR, QUE SURJAN CON MOTIVO DE LOS BIENES ENTREGADOS OBJETO DEL PRESENTE CONTRATO, DESLINDANDO DE TODA RESPONSABILIDAD A "EL GCDMX".

VIGÉSIMA TERCERA. - COMPROMISO CON EL RESPETO A LOS DERECHOS HUMANOS.

"LAS PARTES" SE OBLIGAN A CUMPLIR CON LAS NORMAS Y PRINCIPIOS VIGENTES A NIVEL NACIONAL E INTERNACIONAL EN MATERIA DE DERECHOS HUMANOS. EN ESTE SENTIDO "LAS PARTES", ASUMEN EL ESFUERZO DE CONTRIBUIR A LA PROTECCIÓN Y EFECTIVIDAD DE LOS DERECHOS DE LAS MUJERES Y DERECHOS HUMANOS EN GENERAL; LA INTEGRIDAD PERSONAL, LA DIGNIDAD HUMANA, LA LEGALIDAD, LOS DERECHOS DE LOS NIÑOS Y DE LAS NIÑAS, DE LAS Y LOS JÓVENES, PERSONAS ADULTAS MAYORES, CON DISCAPACIDAD, LOS DERECHOS SEXUALES Y REPRODUCTIVOS, ASÍ COMO A PRESERVAR LOS DERECHOS ECONÓMICOS, SOCIALES, CULTURALES Y AMBIENTALES.

VIGÉSIMA CUARTA. - PROTECCIÓN DE DATOS PERSONALES.

"LAS PARTES" SE OBLIGAN A CUMPLIR CON LA NORMATIVIDAD VIGENTE EN MATERIA DE DATOS PERSONALES, CON LA FINALIDAD DE GARANTIZAR LA PRIVACIDAD Y EL DERECHO A LA AUTODETERMINACIÓN INFORMATIVA DE LAS PERSONAS. AL EFECTO, "LAS PARTES" ADOPTARÁN LAS MEDIDAS DE SEGURIDAD DE CARÁCTER ADMINISTRATIVO, DE DESARROLLO Y APLICACIONES, LÓGICAS, FÍSICAS, DE CIFRADO, TÉCNICAS, DE COMUNICACIONES Y REDES, TENDIENTES A DAR LA DEBIDA PROTECCIÓN A LOS DATOS PERSONALES.

VIGÉSIMA QUINTA. - INTEGRIDAD DEL CONTRATO.

"LAS PARTES" RECONOCEN COMO PARTE INTEGRANTE DE ESTE CONTRATO EL CONTENIDO DE LOS ANEXOS 1 (FICHA Y ANEXO TÉCNICO), 2 (TALLAS), 3 (COSTOS) Y 4 (SAICA) PARA LA ADQUISICIÓN DE VESTUARIO Y UNIFORMES.

VIGÉSIMA SEXTA.- LEGISLACIÓN.

"LAS PARTES" SE OBLIGAN A SUJETARSE ESTRICTAMENTE A LOS TÉRMINOS DE ESTE CONTRATO, ASÍ COMO A LOS TÉRMINOS, LINEAMIENTOS, PROCEDIMIENTOS Y REQUISITOS QUE ESTABLEZCAN LA LEY DE ADQUISICIONES PARA EL DISTRITO FEDERAL, EL REGLAMENTO DE LA LEY DE ADQUISICIONES PARA EL DISTRITO FEDERAL Y SUPLETORIAMENTE EL CÓDIGO DE PROCEDIMIENTOS CIVILES PARA EL DISTRITO FEDERAL.

VIGÉSIMA SÉPTIMA. - JURISDICCIÓN.

"LAS PARTES" CONVIENEN QUE PARA DIRIMIR LAS CONTROVERSIAS QUE SE SUSCITEN CON MOTIVO DE LA INTERPRETACIÓN Y CUMPLIMIENTO DE ESTE CONTRATO, SE SOMETEN A LA JURISDICCIÓN DE LOS TRIBUNALES DEL FUERO COMÚN UBICADOS EN LA CIUDAD DE MÉXICO, RENUNCIANDO A CUALQUIER FUERO QUE PUDIERA CORRESPONDERLE POR RAZÓN DE SU NACIONALIDAD O DOMICILIO PRESENTE O FUTURO O POR CUALQUIER OTRA CAUSA.

VIGÉSIMA OCTAVA. - CLÁUSULAS NO NEGOCIABLES

NINGUNA DE LAS CLÁUSULAS CONTENIDAS EN EL PRESENTE CONTRATO PODRÁN SER NEGOCIADAS.

LEÍDO Y ANALIZADO EL CONTENIDO Y ALCANCE LEGAL DEL PRESENTE CONTRATO POR "LAS PARTES", LO SUSCRIBEN EN (CUATRO) 4 TANTOS FIRMANDO AL MARGEN Y AL CALCE, EN LA CIUDAD DE MÉXICO, EL DÍA 13 DE NOVIEMBRE DE DOS MIL VEINTE, LOS QUE EN ÉL INTERVIENEN COMO CONSTANCIA DE SU ACEPTACIÓN.

DMMO/ODAR/ACB/JLAT



CONTRATO No. SSCDMX-DGAF-347-A-2020

POR "EL GCDMX"

LIC. JESÚS ANTONIO GARRIDO ORTIGOSA
DIRECTOR GENERAL DE ADMINISTRACIÓN Y FINANZAS EN LA SECRETARÍA DE SALUD

LIC. DAVID MELCHOR MIRANDA ORTEGA
DIRECTOR DE RECURSOS MATERIALES, ABASTECIMIENTOS Y SERVICIOS EN LA SECRETARÍA DE SALUD

C.P. FÉLIX REYES ELVIRA
SUBDIRECTOR DE ABASTECIMIENTOS

LIC. DIANA HILDA PÉREZ LEÓN
DIRECTORA DE ADMINISTRACIÓN DE CAPITAL HUMANO.

POR "EL PROVEEDOR"

C. ROSA PASCUAL GUADALUPE

ESTA HOJA FORMA PARTE DEL CONTRATO AL RUBRO CITADO, PARA LA ADQUISICIÓN DE VESTUARIO Y UNIFORMES, QUE CELEBRAN POR UNA PARTE EL GOBIERNO DE LA CIUDAD DE MÉXICO, A TRAVÉS DE LA SECRETARÍA DE SALUD Y POR LA OTRA LA PERSONA FÍSICA "ROSA PASCUAL GUADALUPE".

ANEXO 1

(FICHA Y ANEXO TÉCNICO)

2

+

2

FICHA Y ANEXO TÉCNICO



GOBIERNO DE LA CIUDAD DE MÉXICO

Partida 2711 "Vestuario y Uniformes"

PARTIDA 1 AFANADORA BATA VESTIDO

2020

CLAVE SAICA	CÓDIGO CABMSDF	DESCRIPCIÓN DE LOS BIENES	UNIDAD DE MEDIDA
2711-3023	2711000320	AFANADORA BATA VESTIDO TALLA 30	PIEZA
2711-3024	2711000320	AFANADORA BATA VESTIDO TALLA 32	PIEZA
2711-3025	2711000320	AFANADORA BATA VESTIDO TALLA 34	PIEZA
2711-3026	2711000320	AFANADORA BATA VESTIDO TALLA 36	PIEZA
2711-3027	2711000320	AFANADORA BATA VESTIDO TALLA 38	PIEZA
2711-3028	2711000320	AFANADORA BATA VESTIDO TALLA 40	PIEZA
2711-3029	2711000320	AFANADORA BATA VESTIDO TALLA 42	PIEZA
2711-3030	2711000320	AFANADORA BATA VESTIDO TALLA 44	PIEZA
2711-3032	2711000320	AFANADORA BATA VESTIDO TALLA 48	PIEZA

BATA VESTIDO CONFECCIONADA EN 100% POLIESTER COLOR AZUL CIELO, LARGO DEBAJO DE LA RODILLA. CUELLO SPORT, DELANTERO DE 6 PIEZAS CORTE PRINCESA, CIERRA POR MEDIO DE 5 BOTONES DE PASTA DEL NUMERO 30, DE 2 ORIFICIOS CON SUS RESPECTIVOS OJALÉS. EN LOS CORTES LATERALES LLEVA UNA BOLSA OCULTA EN POSICION DIAGONAL DE 16 CM. DE ENTRADA CON PESPUNTE AL FILO. VISTAS DEL HOMBRO A LA BASE. ESPALDA DE 3 PIEZAS CORTE PRINCESA, EN EL CORTE DEL CENTRO A LA ALTURA DE LA CINTURA LLEVA UN CINTURON QUE MIDE 5 CM DE ANCHO CON PESPUNTE AL FILO EN SU CONTORNO. DOBLADILLO REMETIDO EN EL RUEDO DE 3 CM. MANGA CORTA DE UNA PIEZA CON PUÑO SIMULADO DE 3CM. ENTRETELA FUSIONABLE EN CUELLO Y VISTAS.

DEBERÁ CONTENER LOGOTIPO DEL GOBIERNO DE LA CIUDAD DE MÉXICO - SEDESA, ATENDIENDO AL MANUAL DE IDENTIDAD INSTITUCIONAL 2018- 2024 DE LA CIUDAD DE MÉXICO.

SPECIFICACIONES TÉCNICAS:

VALORES DE TELA A CUMPLIR

NO.	CONCEPTO	VALOR	TOLERANCIA
1	IDENTIFICACIÓN DE FIBRAS	100% POLIÉSTER	± 10 %
	NMX-A 1833/1-INNTEX-2011 (PARTE 111)		
2	MASA	190 G/M2	± 10 %
	NMX-A-3801-INNTEX-2012		
3	DENSIDAD	URDIMBRE 30 H/CM	± 2 HILOS
	NMX-A-7211/2-INNTEX-2015	TRAMA 23 H/CM	
4	RESISTENCIA A LA TRACCIÓN	URDIMBRE 405 N	MIN
	NMX-A-059/2-INNTEX-2008	TRAMA 1095 N	
5	RESISTENCIA AL RASGADO	URDIMBRE 20 N	MIN
	NMX-A-109-INNTEX-2012	TRAMA RT N	
6	ESTABILIDAD DIMENSIONAL	± 3 %	
	NMX-A-158-INNTEX-2009 (11B, A)		
7	SOLIDEZ DEL COLOR AL SUDOR	CAMBIO 4-5	MIN
	NMX-A-065-INNTEX-2005		

VALORES DE ENTRETELA

NO.	CONCEPTO	VALOR	TOLERANCIA
1	IDENTIFICACIÓN DE FIBRAS	POLIÉSTER 15%	± 3 %
	NMX-A 1833/1-INNTEX-2011 (PARTE 111)	ALGODÓN 38%	
		ACRILICO 47%	
2	MASA	130 G/M2	± 3 %
	NMX-A-3801-INNTEX-2012		
3	DENSIDAD	URDIMBRE 15 H/CM	± 2 HILOS
	NMX-A-7211/2-INNTEX-2015	TRAMA 10 H/CM	
4	RESISTENCIA A LA TRACCIÓN	URDIMBRE 240 N	MIN
	NMX-A-059/2-INNTEX-2008	TRAMA 300 N	
5	RESISTENCIA AL RASGADO	URDIMBRE 48 N	MIN
	NMX-A-109-INNTEX-2012	TRAMA 54 N	
6	ESTABILIDAD DIMENSIONAL	± 3 %	
	NMX-A-158-INNTEX-2009 (11B, A)		
7	TIPO DE LIGAMENTO VISUAL	TAFETÁN	N/A

FICHA Y ANEXO TÉCNICO



GOBIERNO DE LA CIUDAD DE MÉXICO

Partida 2711 "Vestuario y Uniformes"

PARTIDA 1

AFANADORA BATA VESTIDO

2020

8	SOLIDEZ DE COLOR AL LAVADO	GRADO DE CAMBIO 4-5 GRADO DE TRANSFERENCIA 4-5	MIN
	NMX-A-105-C06-INNTEX-2015		
9	SOLIDEZ DE COLOR A LA LUZ	CAMBIO DE COLOR 4-5	MIN
	NMX-A-105-B02-INNTEX-2010		
10	PILLING	30 MIN 3	MIN
	NMX-A-177-INNTEX-2005	60 MIN 2	
11	TIPO DE LIGAMENTO VISUAL	TAFETÁN	N/A

EL ETIQUETADO DEBERÁ CUMPLIR CON LO ESTABLECIDO EN LA NOM-004-SCFI-2006, EN LO QUE RESPECTA A LA SIGUIENTE INFORMACIÓN:

- MARCA COMERCIAL (EN CASO DE TENERLA)
- DESCRIPCIÓN DE INSUMOS (PORCENTAJE EN ORDEN DE PREDOMINIO)
- INSTRUCCIONES DE CUIDADO, LAVADO Y COMPOSICIÓN DE LA TELA. (EN CASO DE USAR SÍMBOLOS APEGARSE A LA NORMA NMX-A-3758-INNTEX-2014)
- PAÍS DE ORIGEN
- NOMBRE, DENOMINACIÓN O RAZÓN SOCIAL, ASÍ COMO EL RFC DEL FABRICANTE.
- TALLA

CADA PRENDA DEBERÁ SER EMPACADA EN UNA BOLSA DE PLÁSTICO SELLADA, EN LA PARTE SUPERIOR DERECHA DEBERÁ PRESENTAR UNA ETIQUETA SEÑALANDO EL TIPO DE PRENDA Y LA TALLA.

SE DEBERAN ENTREGAR EN PACAS CON 4 PAQUETES DE 10 PIEZAS, ETIQUETADA CON LA CANTIDAD CONTENIDA EN LA PACA, NUMERO DE PARTIDA, TALLA Y REFIRIENDO A LA UNIDAD HOSPITALARIA A LA QUE PERTENECE, DE ACUERDO AL ANEXO 2.

SE TENDRÁ QUE PRESENTAR LA MUESTRA DE LA PRENDA DESCRITA EN LA PRESENTE FICHA, ACOMPAÑADA DEL CERTIFICADO DE PRUEBA DE LABORATORIO EMITIDO POR UN LABORATORIO ABALADO POR LA EMA.

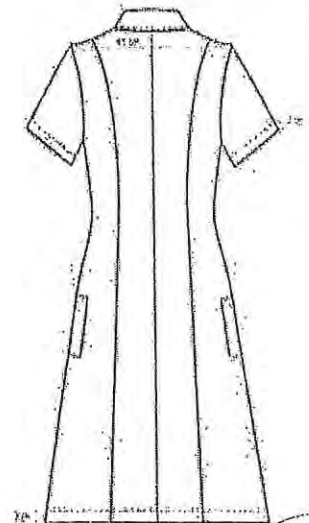
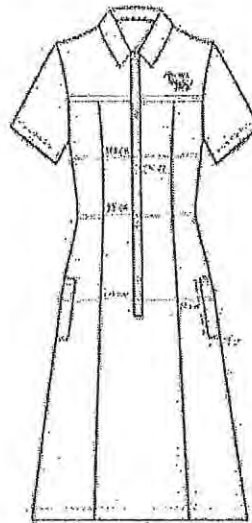

ELABORÓ	SUPERVISÓ	AUTORIZÓ
LIC. JONATHAN CALDERON BETANCOURT J.U.D. DE PRESTACIONES	LIC. DIANA HILDA PÉREZ LEÓN DIRECTOR DE ADMINISTRACIÓN DE CAPITAL HUMANO	LIC. JESÚS ANTONIO GARRIDO ORTIGOSA DIRECTOR GENERAL DE ADMINISTRACIÓN Y FINANZAS

FICHA Y ANEXO TÉCNICO



GOBIERNO DE LA CIUDAD DE MÉXICO

Partida 2711 "Vestuario y Uniformes"

PARTIDA 2 CAMILLEROS UNIFORME FILIFINA

2020

CLAVE SAICA	CÓDIGO CABMSDF	DESCRIPCIÓN DE LOS BIENES	UNIDAD DE MEDIDA
2711-3037	2711000320	CAMILLEROS UNIFORME FILIPINA TALLA 28	PIEZA
2711-3038	2711000320	CAMILLEROS UNIFORME FILIPINA TALLA 30	PIEZA
2711-3039	2711000320	CAMILLEROS UNIFORME FILIPINA TALLA 32	PIEZA
2711-3040	2711000320	CAMILLEROS UNIFORME FILIPINA TALLA 34	PIEZA
2711-3041	2711000320	CAMILLEROS UNIFORME FILIPINA TALLA 36	PIEZA
2711-3042	2711000320	CAMILLEROS UNIFORME FILIPINA TALLA 38	PIEZA
2711-3043	2711000320	CAMILLEROS UNIFORME FILIPINA TALLA 40	PIEZA
2711-3044	2711000320	CAMILLEROS UNIFORME FILIPINA TALLA 42	PIEZA
2711-3045	2711000320	CAMILLEROS UNIFORME FILIPINA TALLA 44	PIEZA
2711-3046	2711000320	CAMILLEROS UNIFORME FILIPINA TALLA 46	PIEZA
2711-3047	2711000320	CAMILLEROS UNIFORME FILIPINA TALLA 48	PIEZA
2711-3050	2711000320	CAMILLEROS UNIFORME FILIPINA TALLA 54	PIEZA

FILIPINA CONFECCIONADA EN 100% POLIESTER COLOR CAFE CORTE RECTO DELANTERO DE UNA SOLA PIEZA, CON TRES BOLSAS DE PARCHO, UNA EN EL DELANTERO SUPERIOR IZQUIERDO DE 14 CM DE ANCHO POR 15 CM DE LARGO CON PESPUNTE DOBLE 6 MM EN SU CONTORNO, CON DOBLADILLO SUPERIOR DE 1" DE ANCHO, Y DOS BOLSAS INFERIORES DE 19 CM DE ANCHO POR 20 CM DE LARGO, PESPUNTE DOBLE DE 6 MM EN SU CONTORNO, CON DOBLADILLO SUPERIOR DE 1", EN LA PARTE INFERIOR CON ABERTURAS A LOS LADOS DE 14CM Y PESPUNTE DE 6 MM. CUELLO EN "V", SIMULANDO UN DOBLADILLO DE 5 CM DE ANCHO Y PESPUNTE A EL FILO EN TODO SU CONTORNO, TERMINA EN RECTO DE 8 CM DE ANCHO, CON UN OJAL, UBICADO A 19.5CM DEL HOMBRO HACIA ABAJO, EN LA PARTE INTERNA CON UNA PECHERA DE DOBLE TELA EN "V", Y EN LA PARTE SUPERIOR Y EN LA PARTE INFERIOR DE 10 CM COSIDA A EL CUELLO, EN EL EXTREMO DERECHO Y EN EL EXTREMO IZQUIERO SE SUJETA A EL CUELLO POR MEDIO DE UN BOTON DEL NUMERO 24 A EL COLOR DE LA PRENDA. ESPALDA DE UNA SOLA PIEZA, EL CONTORNO DEL CUELLO CON UN ANCHO DE 5 CM UNIDO A LA ESPALDA. MANGA CORTA DE UNA PIEZA CON DOBLADILLO DE 1" DE ANCHO. DOBLADILLO DE 1" EN EL RUEDO. ENTRETELA FUSIONADA EN VISTAS.

DEBERÁ CONTENER LOGOTIPO DEL GOBIERNO DE LA CIUDAD DE MÉXICO - SEDESA, ATENDIENDO AL MANUAL DE IDENTIDAD INSTITUCIONAL 2018- 2024 DE LA CIUDAD DE MÉXICO.

ESPECIFICACIONES TECNICAS:

VALORES DE TELA A CUMPLIR

NO.	CONCEPTO	VALOR	TOLERANCIA
1	IDENTIFICACION DE FIBRAS NMX-A-1833/1- INNTEX-2011 (PARTE 11)	100% POLIÉSTER	± 10 %
2	MASA NMX-A-3801- INNTEX-2012	190 G/M2	± 10 %
3	DENSIDAD NMX-A-7211/2- INNTEX-2015	URDIMBRE 30 H/CM TRAMA 23 H/CM	± 2 HILOS
4	RESISTENCIA A LA TRACCIÓN NMX-A-059/2- INNTEX-2008	URDIMBRE 405 N TRAMA 1095 N	MIN
5	RESISTENCIA AL RASGADO NMX-A-109- INNTEX-2012	URDIMBRE 20 N TRAMA RT N	MIN
6	ESTABILIDAD DIMENSIONAL NMX-A-158- INNTEX-2009 (11B, A)	± 3 %	
7	SOLIDEZ DEL COLOR AL SUDOR NMX-A-065- INNTEX-2005	CAMBIO 4-5	MIN
8	SOLIDEZ DE COLOR AL LAVADO	GRADO DE CAMBIO 4-5 GRADO DE TRANSFERENCIA 4-5	MIN

VALORES DE ENTRETELA

NO.	CONCEPTO	VALOR	TOLERANCIA
1	IDENTIFICACION DE FIBRAS NMX-A-1833/1- INNTEX-2011 (PARTE 11)	POLIÉSTER 15% ALGODÓN 38% ACRILICO 47%	± 3 %
2	MASA NMX-A-3801- INNTEX-2012	130 G/M2	± 3 %
3	DENSIDAD NMX-A-7211/2- INNTEX-2015	URDIMBRE 15 H/CM TRAMA 10 H/CM	± 2 HILOS
4	RESISTENCIA A LA TRACCIÓN NMX-A-059/2- INNTEX-2008	URDIMBRE 240 N TRAMA 300 N	MIN
5	RESISTENCIA AL RASGADO NMX-A-109- INNTEX-2012	URDIMBRE 48 N TRAMA 54 N	MIN
6	ESTABILIDAD DIMENSIONAL NMX-A-158- INNTEX-2009 (11B, A)	± 3 %	
7	TIPO DE LIGAMENTO VISUAL	TAFETÁN	N/A



Partida 2711 "Vestuario y Uniformes"

PARTIDA 2 CAMILLEROS UNIFORME FILIFINA

2020

	NMX-A-105-C06-INNTEX-2015		
9	SOLIDEZ DE COLOR A LA LUZ	CAMBIO DE COLOR 4-5	MIN
	NMX-A-105-B02-INNTEX-2010		
10	PILLING	30 MIN 3	MIN
	NMX-A-177-INNTEX-2005	60 MIN 2	
11	TIPO DE LIGAMENTO VISUAL	TAFETÁN	N/A

EL ETIQUETADO DEBERÁ CUMPLIR CON LO ESTABLECIDO EN LA NOM-004-SCFI-2006, EN LO QUE RESPECTA A LA SIGUIENTE INFORMACIÓN:

- MARCA COMERCIAL (EN CASO DE TENERLA)
- DESCRIPCIÓN DE INSUMOS (PORCENTAJE EN ORDEN DE PREDOMINIO)
- INSTRUCCIONES DE CUIDADO, LAVADO Y COMPOSICIÓN DE LA TELA. (EN CASO DE USAR SÍMBOLOS APEGARSE A LA NORMA NMX-A-3758-INNTEX-2014)
- PAÍS DE ORIGEN
- NOMBRE, DENOMINACIÓN O RAZÓN SOCIAL, ASÍ COMO EL RFC DEL FABRICANTE.
- TALLA

CADA PRENDA DEBERÁ SER EMPACADA EN UNA BOLSA DE PLÁSTICO SELLADA, EN LA PARTE SUPERIOR DERECHA DEBERÁ PRESENTAR UNA ETIQUETA SEÑALANDO EL TIPO DE PRENDA Y LA TALLA.

SE TENDRÁ QUE PRESENTAR LA MUESTRA DE LA PRENDA DESCRITA EN LA PRESENTE FICHA, ACOMPAÑADA DEL CERTIFICADO DE PRUEBA DE LABORATORIO EMITIDO POR UN LABORATORIO ABALADO POR LA EMA.

SE DEBERAN ENTREGAR EN PACAS CON 4 PAQUETES DE 10 PIEZAS, ETIQUETADA CON LA CANTIDAD CONTENIDA EN LA PACA, NUMERO DE PARTIDA, TALLA Y REFIRIENDO A LA UNIDAD HOSPITALARIA A LA QUE PERTENECE, DE ACUERDO AL ANEXO 2.

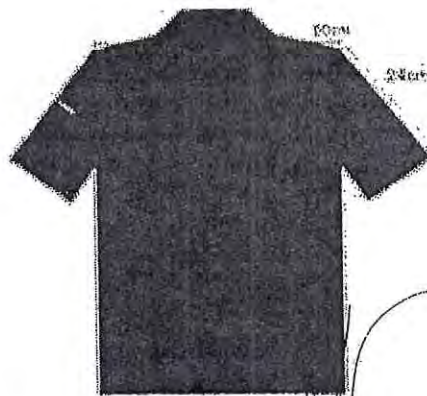

ELABORÓ	SUPERVISÓ	AUTORIZÓ
LIC. JONATHAN CALDERON BETANCOURT J.U.D. DE PRESTACIONES	LIC. DIANA MILCA PÉREZ LEÓN DIRECTOR DE ADMINISTRACIÓN DE CAPITAL HUMANO	LIC. JESÚS ANTONIO GARRIDO ORTIGOSA DIRECTOR GENERAL DE ADMINISTRACIÓN Y FINANZAS



PARTIDA 3 CAMILLEROS UNIFORME PANTALON

Partida 2711 "Vestuario y Uniformes"

2020

CLAVE SAICA	CÓDIGO CABMSDF	DESCRIPCIÓN DE LOS BIENES	UNIDAD DE MEDIDA
2711-3052	2711000320	CAMILLEROS UNIFORME PANTALON TALLA 28	PIEZA
2711-3053	2711000320	CAMILLEROS UNIFORME PANTALON TALLA 30	PIEZA
2711-3054	2711000320	CAMILLEROS UNIFORME PANTALON TALLA 32	PIEZA
2711-3055	2711000320	CAMILLEROS UNIFORME PANTALON TALLA 34	PIEZA
2711-3056	2711000320	CAMILLEROS UNIFORME PANTALON TALLA 36	PIEZA
2711-3057	2711000320	CAMILLEROS UNIFORME PANTALON TALLA 38	PIEZA
2711-3058	2711000320	CAMILLEROS UNIFORME PANTALON TALLA 40	PIEZA
2711-3059	2711000320	CAMILLEROS UNIFORME PANTALON TALLA 42	PIEZA
2711-3060	2711000320	CAMILLEROS UNIFORME PANTALON TALLA 44	PIEZA
2711-3061	2711000320	CAMILLEROS UNIFORME PANTALON TALLA 46	PIEZA
2711-3062	2711000320	CAMILLEROS UNIFORME PANTALON TALLA 48	PIEZA
2711-3065	2711000320	CAMILLEROS UNIFORME PANTALON TALLA 54	PIEZA

PANTALON CONFECCIONADO EN 100% POLIESTER COLOR CAFÉ LARGO PIE A TIERRA ÚNICAMENTE OVERLEADO. CORTE RECTO. DELANTERO DE 4 CM DE ANCHO, CON ENSANCHE EN TRASEROS DE 5 CM DE ANCHO. CON 7 PRESILLAS, UNA COLOCADA AL CENTRO DEL TRASERO Y LAS DEMÁS COLOCADAS EQUIDISTANTEMENTE. SE UNE AL FRENTE CON UN BOTÓN DEL N.24 AL COLOR DE LA PRENDA, CON SU RESPECTIVO OJAL Y CIERRE METALICO DE 18 CM. TRASERO DE DOS PIEZAS CON UNA BOLSA OCULTA CON ABERTURA HORIZONTAL DE 13 CM, UNA DE CADA LADO, CON DOBLE VIVO DE .5 CM CON BOTÓN DE N.24 AL COLOR DE LA PRENDA CON SU RESPECTIVO OJAL Y UNA PINZA DE 7 CM EN CADA TRASERO QUE SALE DE LA PRETINA.ENTRETELA FUSIONABLE A TEMPERATURA EN PRETINA. DEBERÁ CONTENER LOS LOGOTIPOS DE LA SECRETARÍA DE SALUD DE LA CIUDAD DE MÉXICO, ATENDIENDO AL MANUAL DE IDENTIDAD INSTITUCIONAL 2018- 2024 DE LA CIUDAD DE MÉXICO.

ESPECIFICACIONES TECNICAS:

VALORES DE TELA A CUMPLIR

NO.	CONCEPTO	VALOR	TOLERANCIA
1	IDENTIFICACION DE FIBRAS NMX-A-1833/1- INNTEX-2011 (PARTE 11)	100% POLIÉSTER	± 10 %
2	MASA NMX-A-3801- INNTEX-2012	190 G/M2	± 10 %
3	DENSIDAD NMX-A-7211/2- INNTEX-2015	URDIMBRE 30 H/CM TRAMA 23 H/CM	± 2 HILOS
4	RESISTENCIA A LA TRACCIÓN NMX-A-059/2- INNTEX-2008	URDIMBRE 405 N TRAMA 1095 N	MIN
5	RESISTENCIA AL RASGADO NMX-A-109- INNTEX-2012	URDIMBRE 20 N TRAMA RT N	MIN
6	ESTABILIDAD DIMENSIONAL NMX-A-158- INNTEX-2009 (11B, A1)	± 3 %	
7	SOLIDEZ DEL COLOR AL SUDOR NMX-A-065- INNTEX-2005	CAMBIO 4-5	MIN

VALORES DE ENTRETELA

NO.	CONCEPTO	VALOR	TOLERANCIA
1	IDENTIFICACION DE FIBRAS NMX-A-1833/1- INNTEX-2011 (PARTE 11)	POLIÉSTER 15% ALGODÓN 38% ACRILICO 47%	± 3 %
2	MASA NMX-A-3801- INNTEX-2012	130 G/M2	± 3 %
3	DENSIDAD NMX-A-7211/2- INNTEX-2015	URDIMBRE 15 H/CM TRAMA 10 H/CM	± 2 HILOS
4	RESISTENCIA A LA TRACCIÓN NMX-A-059/2- INNTEX-2008	URDIMBRE 240 N TRAMA 300 N	MIN
5	RESISTENCIA AL RASGADO NMX-A-109- INNTEX-2012	URDIMBRE 48 N TRAMA 54 N	MIN
6	ESTABILIDAD DIMENSIONAL NMX-A-158- INNTEX-2009 (11B, A1)	± 3 %	
7	TIPO DE LIGAMENTO VISUAL	TAFETÁN	N/A

2

cl

4



Partida 2711 "Vestuario y Uniformes"

PARTIDA 3 CAMILLEROS UNIFORME PANTALON

2020

8	SOLIDEZ DE COLOR LAVADO	DE AL	GRADO DE CAMBIO 4-5 GRADO DE TRANSFERENCIA 4-5	MIN
	NMX-A-105-C06-INNTEX-2015			
9	SOLIDEZ DE COLOR A LA LUZ	DE	CAMBIO DE COLOR 4-5	MIN
	NMX-A-105-B02-INNTEX-2010			
10	PILLING		30 MIN 3	MIN
	NMX-A-177-INNTEX-2005		60 MIN 2	
11	TIPO DE LIGAMENTO VISUAL	DE	TAFETÁN	N/A

EL ETIQUETADO DEBERÁ CUMPLIR CON LO ESTABLECIDO EN LA NOM-004-SCFI-2006, EN LO QUE RESPECTA A LA SIGUIENTE INFORMACIÓN:

- MARCA COMERCIAL (EN CASO DE TENERLA)
- DESCRIPCIÓN DE INSUMOS (PORCENTAJE EN ORDEN DE PREDOMINIO)
- INSTRUCCIONES DE CUIDADO, LAVADO Y COMPOSICIÓN DE LA TELA. (EN CASO DE USAR SÍMBOLOS APEGARSE A LA NORMA NMX-A-3758-INNTEX-2014)
- PAÍS DE ORIGEN
- NOMBRE, DENOMINACIÓN O RAZÓN SOCIAL, ASÍ COMO EL RFC DEL FABRICANTE.
- TALLA

CADA PRENDA DEBERÁ SER EMPACADA EN UNA BOLSA DE PLÁSTICO SELLADA, EN LA PARTE SUPERIOR DERECHA DEBERÁ PRESENTAR UNA ETIQUETA SEÑALANDO EL TIPO DE PRENDA Y LA TALLA.

SE DEBERAN ENTREGAR EN PACAS CON 4 PAQUETES DE 10 PIEZAS, ETIQUETADA CON LA CANTIDAD CONTENIDA EN LA PACA, NUMERO DE PARTIDA, TALLA Y REFIRIENDO A LA UNIDAD HOSPITALARIA A LA QUE PERTENECE, DE ACUERDO AL ANEXO 2.

SE TENDRÁ QUE PRESENTAR LA MUESTRA DE LA PRENDA DESCRITA EN LA PRESENTE FICHA, ACOMPAÑADA DEL CERTIFICADO DE PRUEBA DE LABORATORIO EMITIDO POR UN LABORATORIO ABALADO POR LA EMA.

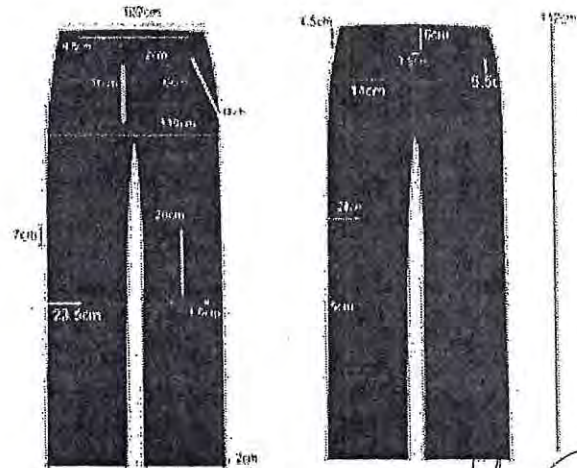

ELABORÓ	SUPERVISÓ	AUTORIZÓ
LIC. JONATHAN CALDERON BETANCOURT J.U.D. DE PRESTACIONES	LIC. DIANA HILDA PÉREZ CALDERÓN DIRECTOR DE ADMINISTRACIÓN DE CAPITAL HUMANO	LIC. JESÚS ANTONIO GARRIDO ORTIGOSA DIRECTOR GENERAL DE ADMINISTRACIÓN Y FINANZAS



Partida 2711 "Vestuario y Uniformes"

PARTIDA 4 AFANADORA UNIFORME FILIPINA

2020

CLAVE SAICA	CÓDIGO CABMSDF	DESCRIPCIÓN DE LOS BIENES	UNIDAD DE MEDIDA
2711-3067	2711000320	AFANADORA UNIFORME FILIPINA TALLA 28	PIEZA
2711-3068	2711000320	AFANADORA UNIFORME FILIPINA TALLA 30	PIEZA
2711-3069	2711000320	AFANADORA UNIFORME FILIPINA TALLA 32	PIEZA
2711-3070	2711000320	AFANADORA UNIFORME FILIPINA TALLA 34	PIEZA
2711-3071	2711000320	AFANADORA UNIFORME FILIPINA TALLA 36	PIEZA
2711-3072	2711000320	AFANADORA UNIFORME FILIPINA TALLA 38	PIEZA
2711-3073	2711000320	AFANADORA UNIFORME FILIPINA TALLA 40	PIEZA
2711-3074	2711000320	AFANADORA UNIFORME FILIPINA TALLA 42	PIEZA
2711-3075	2711000320	AFANADORA UNIFORME FILIPINA TALLA 44	PIEZA
2711-3077	2711000320	AFANADORA UNIFORME FILIPINA TALLA 48	PIEZA

FILIPINA CONFECCIONADA EN 100% POLIESTER COLOR AZUL MARINO. CUELLO SPORT CON PESPUNTE DE 1/4" EN SU CONTORNO. DELANTERO DE DOS PIEZAS CON VISTAS DEL HOMBRO A LA BASE. SE UNE AL FRENTE POR MEDIO DE UN CIERRE SEPARABLE TIPO VENUS DE 50 CM DE NYLON EL CUAL VA CUBIERTO POR UNA ALETILLA DE 3 CM QUE SALE DEL DELANTERO DERECHO. EN CADA DELANTERO LLEVARA UNA PINZA DEL COSTADO HACIA EL BUSTO DE 9 CM. TRES BOLSAS DE PARCHE DOS COLOCADAS EN LA PARTE INFERIOR DE 15.5 CM DE ANCHO POR 16 CM DE LARGO Y DOBLADILLO DE 2 CM CON PESPUNTE AL FILO EN SU CONTORNO CON REMATE TRIANGULAR EN LA PARTE SUPERIOR, Y UNA EN LA PARTE SUPERIOR DEL DELANTERO IZQUIERO DE 13 CM DE ANCHO POR 13 CM DE LARGO Y DOBLADILLO DE 2 CM CON PESPUNTE AL FILO EN SU CONTORNO CON REMATE TRIANGULAR. ESPALDA DE UNA PIEZA CON UNA PINZA EN CADA LADO PARA SU ENTALLE. UNA ABERTURA DE 10.5 CM EN LOS COSTADOS EN LA PARTE INFERIOR. MANGA CORTA CON DOBLADILLO TIPO VALENCIANA DE 3 CM DE ANCHO CON PESPUNTE A 1/4". CON DOBLADILLO DE 1" EN RUEDO. ENTRETELA FUSIONABLE EN CUELLOS Y VISTAS.

DEBERÁ CONTENER LOGOTIPO DEL GOBIERNO DE LA CIUDAD DE MÉXICO - SEDESA, ATENDIENDO AL MANUAL DE IDENTIDAD INSTITUCIONAL 2018- 2024 DE LA CIUDAD DE MÉXICO.

ESPECIFICACIONES TECNICAS:

VALORES DE TELA A CUMPLIR

NO.	CONCEPTO	VALOR	TOLERANCIA
1	IDENTIFICACION DE FIBRAS NMX-A 1833/1- INNTEX-2011 (PARTE 111)	100% POLIÉSTER	± 10 %
2	MASA NMX-A-3801- INNTEX-2012	190 G/M2	± 10 %
3	DENSIDAD NMX-A-7211/2- INNTEX-2015	URDIMBRE 30 H/CM TRAMA 23 H/CM	± 2 HILOS
4	RESISTENCIA A LA TRACCIÓN NMX-A-059/2- INNTEX-2008	URDIMBRE 405 N TRAMA 1095 N	MIN
5	RESISTENCIA AL RASGADO NMX-A-109- INNTEX-2012	URDIMBRE 20 N TRAMA RT N	MIN
6	ESTABILIDAD DIMENSIONAL NMX-A-158- INNTEX-2009 (11B, A1)	± 3 %	
7	SOLIDEZ DEL COLOR AL SUDOR NMX-A-065- INNTEX-2005	CAMBIO 4-5	MIN

VALORES DE ENTRETELA

NO.	CONCEPTO	VALOR	TOLERANCIA
1	IDENTIFICACION DE FIBRAS NMX-A 1833/1- INNTEX-2011 (PARTE 111)	POLIÉSTER 15% ALGODÓN 38% ACRILICO 47%	± 3 %
2	MASA NMX-A-3801- INNTEX-2012	130 G/M2	± 3 %
3	DENSIDAD NMX-A-7211/2- INNTEX-2015	URDIMBRE 15 H/CM TRAMA 10 H/CM	± 2 HILOS
4	RESISTENCIA A LA TRACCIÓN NMX-A-059/2- INNTEX-2008	URDIMBRE 240 N TRAMA 300 N	MIN
5	RESISTENCIA AL RASGADO NMX-A-109- INNTEX-2012	URDIMBRE 48 N TRAMA 54 N	MIN
6	ESTABILIDAD DIMENSIONAL NMX-A-158- INNTEX-2009 (11B, A1)	± 3 %	
7	TIPO DE LIGAMENTO VISUAL	TAFETÁN	N/A

2

al

4

8	SOLIDEZ DE COLOR LAVADO	DE AL	GRADO DE CAMBIO 4-5 GRADO DE TRANSFERENCIA 4-5	MIN
	NMX-A-105-C06-INNTEX-2015			
9	SOLIDEZ DE COLOR A LA LUZ	DE	CAMBIO DE COLOR 4-5	MIN
	NMX-A-105-B02-INNTEX-2010			
10	PILLING		30 MIN 3	MIN
	NMX-A-177-INNTEX-2005		60 MIN 2	
11	TIPO DE LIGAMENTO VISUAL	DE	TAJETÁN	N/A

EL ETIQUETADO DEBERÁ CUMPLIR CON LO ESTABLECIDO EN LA NOM-004-SCFI-2006, EN LO QUE RESPECTA A LA SIGUIENTE INFORMACIÓN:

- MARCA COMERCIAL (EN CASO DE TENERLA)
- DESCRIPCIÓN DE INSUMOS (PORCENTAJE EN ORDEN DE PREDOMINIO)
- INSTRUCCIONES DE CUIDADO, LAVADO Y COMPOSICIÓN DE LA TELA. (EN CASO DE USAR SÍMBOLOS APEGARSE A LA NORMA NMX-A-3758-INNTEX-2014)
- PAÍS DE ORIGEN
- NOMBRE, DENOMINACIÓN O RAZÓN SOCIAL, ASÍ COMO EL RFC DEL FABRICANTE.
- TALLA

CADA PRENDA DEBERÁ SER EMPACADA EN UNA BOLSA DE PLÁSTICO SELLADA. EN LA PARTE SUPERIOR DERECHA DEBERÁ PRESENTAR UNA ETIQUETA SEÑALANDO EL TIPO DE PRENDA Y LA TALLA.

SE TENDRÁ QUE PRESENTAR LA MUESTRA DE LA PRENDA DESCRITA EN LA PRESENTE FICHA, ACOMPAÑADA DEL CERTIFICADO DE PRUEBA DE LABORATORIO EMITIDO POR UN LABORATORIO ABALADO POR LA EMA.

SE DEBERAN ENTREGAR EN PACAS CON 4 PAQUETES DE 10 PIEZAS, ETIQUETADA CON LA CANTIDAD CONTENIDA EN LA PACA, NUMERO DE PARTIDA, TALLA Y REFIRIENDO A LA UNIDAD HOSPITALARIA A LA QUE PERTENECE, DE ACUERDO AL ANEXO 2.



ELABORÓ	SUPERVISÓ	AUTORIZÓ
LIC. JONATHAN CALDERÓN BETANCOURT J.U.D. DE PRESTACIONES	LIC. DIANA HILDA PÉREZ CALDERÓN DIRECTOR DE ADMINISTRACIÓN DE CAPITAL HUMANO	LIC. JESÚS ANTONIO GARRIDO ORTIGOSA DIRECTOR GENERAL DE ADMINISTRACIÓN Y FINANZAS



Partida 2711 "Vestuario y Uniformes"

PARTIDA 5 PARTIDA 5 AFANADORA UNIFORME PANTALON

2020

CLAVE SAICA	CÓDIGO CABMSDF	DESCRIPCIÓN DE LOS BIENES	UNIDAD DE MEDIDA
2711-3082	2711000320	AFANADORA UNIFORME PANTALON TALLA 28	PIEZA
2711-3083	2711000320	AFANADORA UNIFORME PANTALON TALLA 30	PIEZA
2711-3084	2711000320	AFANADORA UNIFORME PANTALON TALLA 32	PIEZA
2711-3085	2711000320	AFANADORA UNIFORME PANTALON TALLA 34	PIEZA
2711-3086	2711000320	AFANADORA UNIFORME PANTALON TALLA 36	PIEZA
2711-3087	2711000320	AFANADORA UNIFORME PANTALON TALLA 38	PIEZA
2711-3088	2711000320	AFANADORA UNIFORME PANTALON TALLA 40	PIEZA
2711-3089	2711000320	AFANADORA UNIFORME PANTALON TALLA 42	PIEZA
2711-3090	2711000320	AFANADORA UNIFORME PANTALON TALLA 44	PIEZA
2711-3092	2711000320	AFANADORA UNIFORME PANTALON TALLA 48	PIEZA

PANTALON CONFECCIONADO EN 100% POLIESTER COLOR AZUL MARINO, LARGO PIE A TIERRA ÚNICAMENTE OVERLEADO, CORTE RECTO. DELANTERO DE DOS PIEZAS. DOS BOLSAS LATERALES CON ABERTURA DIAGONAL DE 16CM CON PESPUNTE A 1/2". CON UNA PINZA DE 10 CM EN CADA DELANTERO. PRETINA ENTRETELADA DE DOS PIEZAS DE 3CM DE ANCHO, EN LA PARTE TRASERA RESORTE CON CUATRO PESPUNTES DEBAJO DE LA PRETINA DEL LADO DERECHO PRESENTA UNA BOLSA OCULTA TIPO MONEDERO CON ABERTURA DE 6 CM. SE UNE AL FRENTE CON UN BOTÓN DEL N.24 AL COLOR DE LA PRENDA, CON SU RESPECTIVO OJAL Y CIERRE DE NYLON DE 18 CM.

DEBERÁ CONTENER LOGOTIPO DEL GOBIERNO DE LA CIUDAD DE MÉXICO - SEDESA, ATENDIENDO AL MANUAL DE IDENTIDAD INSTITUCIONAL 2018- 2024 DE LA CIUDAD DE MÉXICO.

ESPECIFICACIONES TÉCNICAS:

VALORES DE TELA A CUMPLIR

NO.	CONCEPTO	VALOR	TOLERANCIA
1	IDENTIFICACIÓN DE FIBRAS NMX-A-1833/1- INNTEX-2011 (PARTE 111)	100% POLIÉSTER	± 10 %
2	MASA NMX-A-3801- INNTEX-2012	190 G/M2	± 10 %
3	DENSIDAD NMX-A-7211/2- INNTEX-2015	URDIMBRE 30 H/CM TRAMA 23 H/CM	± 2 HILOS
4	RESISTENCIA A LA TRACCIÓN NMX-A-059/2- INNTEX-2008	URDIMBRE 405 N TRAMA 1095 N	MIN
5	RESISTENCIA AL RASGADO NMX-A-109- INNTEX-2012	URDIMBRE 20 N TRAMA RT N	MIN
6	ESTABILIDAD DIMENSIONAL NMX-A-158- INNTEX-2009 (11B, A)	± 3 %	
7	SOLIDEZ DEL COLOR AL SUDOR NMX-A-065- INNTEX-2005	CAMBIO 4-5	MIN

VALORES DE ENTRETELA

NO.	CONCEPTO	VALOR	TOLERANCIA
1	IDENTIFICACIÓN DE FIBRAS NMX-A-1833/1- INNTEX-2011 (PARTE 111)	POLIÉSTER 15% ALGODÓN 38% ACRILICO 47%	± 3 %
2	MASA NMX-A-3801- INNTEX-2012	130 G/M2	± 3 %
3	DENSIDAD NMX-A-7211/2- INNTEX-2015	URDIMBRE 15 H/CM TRAMA 10 H/CM	± 2 HILOS
4	RESISTENCIA A LA TRACCIÓN NMX-A-059/2- INNTEX-2008	URDIMBRE 240 N TRAMA 300 N	MIN
5	RESISTENCIA AL RASGADO NMX-A-109- INNTEX-2012	URDIMBRE 48 N TRAMA 54 N	MIN
6	ESTABILIDAD DIMENSIONAL NMX-A-158- INNTEX-2009 (11B, A)	± 3 %	
7	TIPO DE LIGAMENTO VISUAL	TAFETÁN	N/A

+

2

d



Partida 2711 "Vestuario y Uniformes"

PARTIDA 5 PARTIDA 5 AFANADORA UNIFORME PANTALÓN

2020

8	SOLIDEZ DE COLOR LAVADO	DE AL	GRADO DE CAMBIO 4-5 GRADO DE TRANSFERENCIA 4-5	MIN
	NMX-A-105-C06-INNTEX-2015			
9	SOLIDEZ DE COLOR A LA LUZ	DE	CAMBIO DE COLOR 4-5	MIN
	NMX-A-105-B02-INNTEX-2010			
10	PILLING		30 MIN 3	MIN
	NMX-A-177-INNTEX-2005		60 MIN 2	
11	TIPO DE LIGAMENTO VISUAL	DE	TAFETÁN	N/A

EL ETIQUETADO DEBERÁ CUMPLIR CON LO ESTABLECIDO EN LA NOM-004-SCFI-2006, EN LO QUE RESPECTA A LA SIGUIENTE INFORMACIÓN:

- MARCA COMERCIAL (EN CASO DE TENERLA)
- DESCRIPCIÓN DE INSUMOS (PORCENTAJE EN ORDEN DE PREDOMINIO)
- INSTRUCCIONES DE CUIDADO, LAVADO Y COMPOSICIÓN DE LA TELA. (EN CASO DE USAR SÍMBOLOS APEGARSE A LA NORMA NMX-A-3758-INNTEX-2014)
- PAÍS DE ORIGEN
- NOMBRE, DENOMINACIÓN O RAZÓN SOCIAL, ASÍ COMO EL RFC DEL FABRICANTE.
- TALLA

CADA PRENDA DEBERÁ SER EMPACADA EN UNA BOLSA DE PLÁSTICO SELLADA, EN LA PARTE SUPERIOR DERECHA DEBERÁ PRESENTAR UNA ETIQUETA SEÑALANDO EL TIPO DE PRENDA Y LA TALLA.

SE DEBERAN ENTREGAR EN PACAS CON 4 PAQUETES DE 10 PIEZAS, ETIQUETADA CON LA CANTIDAD CONTENIDA EN LA PACA, NUMERO DE PARTIDA, TALLA Y REFIRIENDO A LA UNIDAD HOSPITALARIA A LA QUE PERTENECE, DE ACUERDO AL ANEXO 2.

SE TENDRÁ QUE PRESENTAR LA MUESTRA DE LA PRENDA DESCRITA EN LA PRESENTE FICHA, ACOMPAÑADA DEL CERTIFICADO DE PRUEBA DE LABORATORIO EMITIDO POR UN LABORATORIO ABALADO POR LA EMA.

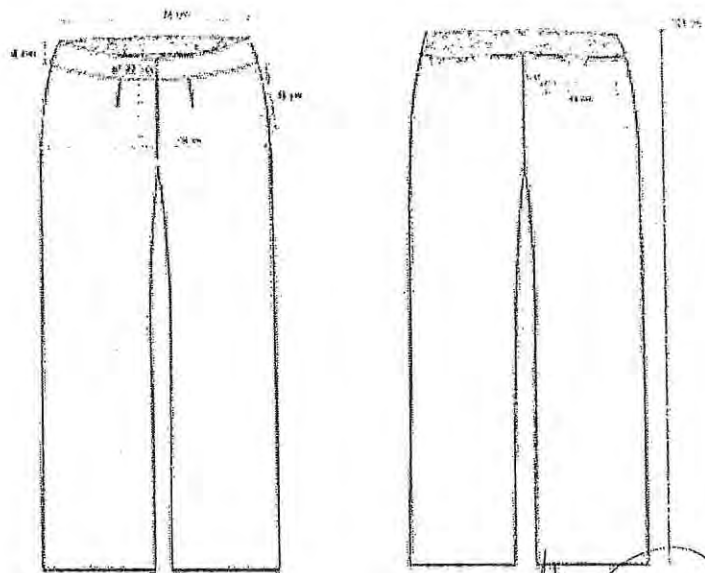

ELABORÓ	SUPERVISÓ	AUTORIZÓ
J.D. JONATHAN CALDERÓN BETANCOURT J.U.D. DE PRESTACIONES	LIC. DIANA HILDA PÉREZ LEÓN DIRECTOR DE ADMINISTRACIÓN DE CAPITAL HUMANO	LIC. JESÚS ANTONIO GARRIDO ORTIGOSA DIRECTOR GENERAL DE ADMINISTRACIÓN Y FINANZAS

FICHA Y ANEXO TÉCNICO



GOBIERNO DE LA CIUDAD DE MÉXICO

Partida 2711 "Vestuario y Uniformes"

PARTIDA 6 UNIFORME ECONOMA FEMENINO FILIPINA BLANCA

2020

CLAVE SAICA	CODIGO CABMSDF	DESCRIPCIÓN DE LOS BIENES	UNIDAD DE MEDIDA
2711-3097	2711000320	UNIFORME ECONOMA FEMENINO FILIPINA TALLA 28	PIEZA
2711-3098	2711000320	UNIFORME ECONOMA FEMENINO FILIPINA TALLA 30	PIEZA
2711-3099	2711000320	UNIFORME ECONOMA FEMENINO FILIPINA TALLA 32	PIEZA
2711-3100	2711000320	UNIFORME ECONOMA FEMENINO FILIPINA TALLA 34	PIEZA
2711-3101	2711000320	UNIFORME ECONOMA FEMENINO FILIPINA TALLA 36	PIEZA
2711-3102	2711000320	UNIFORME ECONOMA FEMENINO FILIPINA TALLA 38	PIEZA
2711-3103	2711000320	UNIFORME ECONOMA FEMENINO FILIPINA TALLA 40	PIEZA

FILIPINA CONFECCIONADA EN 40% POLIESTER 60% ALGODÓN COLOR BLANCO., CUELLO TIPO MAO DE 4 CM DE ANCHO AL CENTRO DE ESTE, CON PESPUNTE A EL FILO EN SU CONTORNO. DELANTERO DE 2 PIEZAS CON CRUCE, QUE CIERRA POR MEDIO DE 5 BOTONES COLOCADOS EQUIDISTANTEMENTE DEL NÚMERO 30 DE DOS ORIFICIOS EN COLOR BLANCO. CON SUS RESPECTIVOS OJALES EN POSICION HORIZONTAL EN CADA DELANTERO, Y 5 BOTONES DE ADORNO DEL NUMERO 30 COLOR BLANCO PARALELOS A ESTOS, UN BOTON OCULTO DEL NUMERO 24 COLOCADO EN LA PARTE INVERSA A EL PRIMER BOTON SUPERIOR EN CADA DELANTERO. ESPALDA DE UNA PIEZA CON UNA PINZA EN CADA LADO PARA SU ENTALLE Y UN TABULEJO EN LA PARTE SUPERIOR INTERNA. MANGA ¾ DE UNA SOLA PIEZA CON PUÑO EN MEDIA LUNA, CON DOBLADILLO DE 1" EN RUEDO. ENTRETELA FUSIONABLE EN CUELLO Y VISTAS.

DEBERÁ CONTENER LOGOTIPO DEL GOBIERNO DE LA CIUDAD DE MÉXICO - SEDESA, ATENDIENDO AL MANUAL DE IDENTIDAD INSTITUCIONAL 2018- 2024 DE LA CIUDAD DE MÉXICO.

ESPECIFICACIONES TECNICAS:

VALORES DE TELA A CUMPLIR

NO.	CONCEPTO	VALOR	TOLERANCIA
1	IDENTIFICACIÓN DE FIBRAS	60% ALGODÓN	± 10 %
	NMX-A 1833/1-INNTEX-2011 (PARTE 11)	40% POLIÉSTER	
2	MASA	190 G/M2	± 10 %
	NMX-A-3801-INNTEX-2012		
3	DENSIDAD	URDIMBRE 30 H/CM	± 2 HILOS
	NMX-A-7211/2-INNTEX-2015	TRAMA 23 H/CM	
4	RESISTENCIA A LA TRACCIÓN	URDIMBRE 405 N	MIN
	NMX-A-059/2-INNTEX-2008	TRAMA 1095 N	
5	RESISTENCIA AL RASGADO	URDIMBRE 20 N	MIN
	NMX-A-109-INNTEX-2012	TRAMA RT N	
6	ESTABILIDAD DIMENSIONAL	± 3 %	
	NMX-A-158-INNTEX-2009 (11B, A)		
7	SOLIDEZ DEL COLOR AL SUDOR	CAMBIO 4-5	MIN
	NMX-A-065-INNTEX-2005		
8	SOLIDEZ DE COLOR LAVADO	GRADO DE CAMBIO 4-5	MIN
	NMX-A-105-C06-INNTEX-2015	GRADO DE TRANSFERENCIA 4-5	

VALORES DE ENTRETELA

NO.	CONCEPTO	VALOR	TOLERANCIA
1	IDENTIFICACIÓN DE FIBRAS	POLIÉSTER 15%	± 3 %
	NMX-A 1833/1-INNTEX-2011 (PARTE 11)	ALGODÓN 38%	
		ACRILICO 47%	
2	MASA	130 G/M2	± 3 %
	NMX-A-3801-INNTEX-2012		
3	DENSIDAD	URDIMBRE 15 H/CM	± 2 HILOS
	NMX-A-7211/2-INNTEX-2015	TRAMA 10 H/CM	
4	RESISTENCIA A LA TRACCIÓN	URDIMBRE 240 N	MIN
	NMX-A-059/2-INNTEX-2008	TRAMA 300 N	
5	RESISTENCIA AL RASGADO	URDIMBRE 48 N	MIN
	NMX-A-109-INNTEX-2012	TRAMA 54 N	
6	ESTABILIDAD DIMENSIONAL	± 3 %	
	NMX-A-158-INNTEX-2009 (11B, A)		
7	TIPO DE LIGAMENTO VISUAL	TAFETÁN	N/A



Partida 2711 "Vestuario y Uniformes"

PARTIDA 6 UNIFORME ECONOMA FEMENINO FILIPINA BLANCA

2020

9	SOLIDEZ DE COLOR A LA LUZ	CAMBIO DE COLOR 4-5	MIN
	NMX-A-105-B02-INNTEX-2010		
10	PILLING	30 MIN 3	MIN
	NMX-A-177-INNTEX-2005	60 MIN 2	
11	TIPO DE LIGAMENTO VISUAL	TAFETÁN	N/A

EL ETIQUETADO DEBERÁ CUMPLIR CON LO ESTABLECIDO EN LA NOM-004-SCFI-2006, EN LO QUE RESPECTA A LA SIGUIENTE INFORMACIÓN:

- MARCA COMERCIAL (EN CASO DE TENERLA)
- DESCRIPCIÓN DE INSUMOS (PORCENTAJE EN ORDEN DE PREDOMINIO)
- INSTRUCCIONES DE CUIDADO, LAVADO Y COMPOSICIÓN DE LA TELA. (EN CASO DE USAR SÍMBOLOS APEGARSE A LA NORMA NMX-A-3758-INNTEX-2014)
- PAÍS DE ORIGEN
- NOMBRE, DENOMINACIÓN O RAZÓN SOCIAL, ASÍ COMO EL RFC DEL FABRICANTE.
- TALLA

CADA PRENDA DEBERÁ SER EMPACADA EN UNA BOLSA DE PLÁSTICO SELLADA, EN LA PARTE SUPERIOR DERECHA DEBERÁ PRESENTAR UNA ETIQUETA SEÑALANDO EL TIPO DE PRENDA Y LA TALLA.

SE DEBERAN ENTREGAR EN PACAS CON 4 PAQUETES DE 10 PIEZAS, ETIQUETADA CON LA CANTIDAD CONTENIDA EN LA PACA, NUMERO DE PARTIDA, TALLA Y REFIRIENDO A LA UNIDAD HOSPITALARIA A LA QUE PERTENECE, DE ACUERDO AL ANEXO 2.

SE TENDRÁ QUE PRESENTAR LA MUESTRA DE LA PRENDA DESCRITA EN LA PRESENTE FICHA, ACOMPAÑADA DEL CERTIFICADO DE PRUEBA DE LABORATORIO EMITIDO POR UN LABORATORIO ABALADO POR LA EMA.

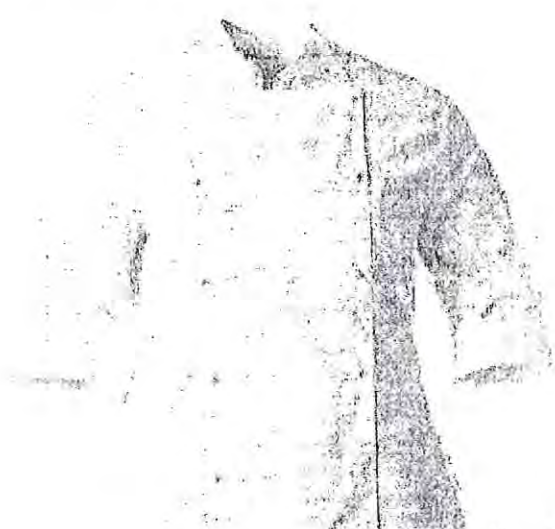

ELABORÓ	SUPERVISÓ	AUTORIZÓ
LIC. JONATHAN CALDERÓN BETANCOURT J.U.D. DE PRESTACIONES	LIC. DIANA HILDA PÉREZ LEÓN DIRECTOR DE ADMINISTRACIÓN DE CAPITAL HUMANO	LIC. JESÚS ANTONIO GARRIDO ORTIGOSA DIRECTOR GENERAL DE ADMINISTRACIÓN Y FINANZAS

[Firma manuscrita]

FICHA Y ANEXO TÉCNICO



Gobierno de la Ciudad de México

Partida 2711 "Vestuario y Uniformes"

PARTIDA 7 UNIFORME ECONOMA FEMENINO PANTALON

2020

CLAVE SAICA	CÓDIGO CABMSDF	DESCRIPCIÓN DE LOS BIENES	UNIDAD DE MEDIDA
2711-3112	2711000320	UNIFORME ECONOMA FEMENINO PANTALON TALLA 28	PIEZA
2711-3113	2711000320	UNIFORME ECONOMA FEMENINO PANTALON TALLA 30	PIEZA
2711-3114	2711000320	UNIFORME ECONOMA FEMENINO PANTALON TALLA 32	PIEZA
2711-3115	2711000320	UNIFORME ECONOMA FEMENINO PANTALON TALLA 34	PIEZA
2711-3116	2711000320	UNIFORME ECONOMA FEMENINO PANTALON TALLA 36	PIEZA
2711-3117	2711000320	UNIFORME ECONOMA FEMENINO PANTALON TALLA 38	PIEZA
2711-3118	2711000320	UNIFORME ECONOMA FEMENINO PANTALON TALLA 40	PIEZA

PANTALON CONFECCIONADO EN 60% POLIESTER 40% ALGODÓN COLOR BLANCO LARGO PIE A TIERRA ÚNICAMENTE OVERLEADO. CORTE RECTO. DELANTERO DE DOS PIEZAS. DOS BOLSAS LATERALES CON ABERTURA DIAGONAL DE 16CM CON PESPUNTE A 1/2". CON UNA PINZA DE 10 CM EN CADA DELANTERO. PRETINA ENTRETELADA DE DOS PIEZAS DE 3CM DE ANCHO, EN LA PARTE TRASERA RESORTE CON CUATRO PESPUNTES DEBAJO DE LA PRETINA DEL LADO DERECHO PRESENTA UNA BOLSA OCULTA TIPO MONEDERO CON ABERTURA DE 6 CM. SE UNE AL FRENTE CON UN BOTÓN DEL N.24 AL COLOR DE LA PRENDA, CON SU RESPECTIVO OJAL Y CIERRE DE NYLON DE 18 CM.

DEBERÁ CONTENER LOGOTIPO DEL GOBIERNO DE LA CIUDAD DE MÉXICO - SEDESA, ATENDIENDO AL MANUAL DE IDENTIDAD INSTITUCIONAL 2018- 2024 DE LA CIUDAD DE MÉXICO.

ESPECIFICACIONES TÉCNICAS:

VALORES DE TELA A CUMPLIR

NO.	CONCEPTO	VALOR	20% ALGODON
1	IDENTIFICACIÓN DE FIBRAS	60% ALGODON	± 10 %
	NMX-A 1833/1-INNTEX-2011 (PARTE 11)	40% POLIESTER	
2	MASA	190 G/M2	± 10 %
	NMX-A-3801-INNTEX-2012		
3	DENSIDAD	URDIMBRE 30 H/CM	± 2 HILOS
	NMX-A-7211/2-INNTEX-2015	TRAMA 23 H/CM	
4	RESISTENCIA A LA TRACCIÓN	URDIMBRE 405 N	MIN
	NMX-A-059/2-INNTEX-2008	TRAMA 1095 N	
5	RESISTENCIA AL RASGADO	URDIMBRE 20 N	MIN
	NMX-A-109-INNTEX-2012	TRAMA RT N	
6	ESTABILIDAD DIMENSIONAL	± 3 %	
	NMX-A-158-INNTEX-2009 (11B, A)		
7	SOLIDEZ DEL COLOR AL SUDOR	CAMBIO 4-5	MIN
	NMX-A-065-INNTEX-2005		
8	SOLIDEZ DE COLOR LAVADO	GRADO DE CAMBIO 4-5	MIN
	NMX-A-105-C06-INNTEX-2015	GRADO DE TRANSFERENCIA 4-5	

VALORES DE ENTRETELA

NO.	CONCEPTO	VALOR	TOLERANCIA
1	IDENTIFICACIÓN DE FIBRAS	POLIÉSTER 15%	± 3 %
	NMX-A 1833/1-INNTEX-2011 (PARTE 11)	ALGODÓN 38%	
		ACRILICO 47%	
2	MASA	130 G/M2	± 3 %
	NMX-A-3801-INNTEX-2012		
3	DENSIDAD	URDIMBRE 15 H/CM	± 2 HILOS
	NMX-A-7211/2-INNTEX-2015	TRAMA 10 H/CM	
4	RESISTENCIA A LA TRACCIÓN	URDIMBRE 240 N	MIN
	NMX-A-059/2-INNTEX-2008	TRAMA 300 N	
5	RESISTENCIA AL RASGADO	URDIMBRE 48 N	MIN
	NMX-A-109-INNTEX-2012	TRAMA 54 N	
6	ESTABILIDAD DIMENSIONAL	± 3 %	
	NMX-A-158-INNTEX-2009 (11B, A)		
7	TIPO DE LIGAMENTO VISUAL	TAFETÁN	N/A



Partida 2711 "Vestuario y Uniformes"

PARTIDA 7 UNIFORME ECONOMA FEMENINO PANTALON

2020

9	SOLIDEZ DE COLOR A LA LUZ	CAMBIO DE COLOR 4-5	MIN
	NMX-A-105-B02-INNTEX-2010		
10	PILLING	30 MIN 3	MIN
	NMX-A-177-INNTEX-2005	60 MIN 2	
11	TIPO DE LIGAMENTO VISUAL	TAFETÁN	N/A

EL ETIQUETADO DEBERÁ CUMPLIR CON LO ESTABLECIDO EN LA NOM-004-SCFI-2006, EN LO QUE RESPECTA A LA SIGUIENTE INFORMACIÓN:

- MARCA COMERCIAL (EN CASO DE TENERLA)
- DESCRIPCIÓN DE INSUMOS (PORCENTAJE EN ORDEN DE PREDOMINIO)
- INSTRUCCIONES DE CUIDADO, LAVADO Y COMPOSICIÓN DE LA TELA. (EN CASO DE USAR SÍMBOLOS APEGARSE A LA NORMA NMX-A-3758-INNTEX-2014)
- PAÍS DE ORIGEN
- NOMBRE, DENOMINACIÓN O RAZÓN SOCIAL, ASÍ COMO EL RFC DEL FABRICANTE.
- TALLA

CADA PRENDA DEBERÁ SER EMPACADA EN UNA BOLSA DE PLÁSTICO SELLADA, EN LA PARTE SUPERIOR DERECHA DEBERÁ PRESENTAR UNA ETIQUETA SEÑALANDO EL TIPO DE PRENDA Y LA TALLA.

SE DEBERAN ENTREGAR EN PACAS CON 4 PAQUETES DE 10 PIEZAS, ETIQUETADA CON LA CANTIDAD CONTENIDA EN LA PACA, NUMERO DE PARTIDA, TALLA Y REFIRIENDO A LA UNIDAD HOSPITALARIA A LA QUE PERTENECE, DE ACUERDO AL ANEXO 2.

SE TENDRÁ QUE PRESENTAR LA MUESTRA DE LA PRENDA DESCRITA EN LA PRESENTE FICHA, ACOMPAÑADA DEL CERTIFICADO DE PRUEBA DE LABORATORIO EMITIDO POR UN LABORATORIO ABALADO POR LA EMA.

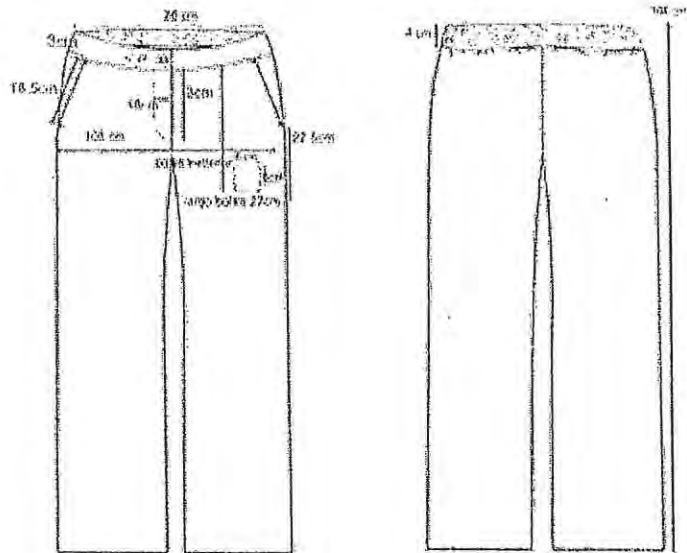

ELABORÓ	SUPERVISÓ	AUTORIZÓ
LIC. JONATHAN CALDERÓN BETANCOURT J.U.D. DE PRESTACIONES	LIC. DIANA HILDA PÉREZ LEÓN DIRECTOR DE ADMINISTRACIÓN DE CAPITAL HUMANO	LIC. JESÚS ANTONIO GARRIDO ORTIGOSA DIRECTOR GENERAL DE ADMINISTRACIÓN Y FINANZAS



Partida 2711 "Vestuario y Uniformes"

PARTIDA 8 ENFERMERA PIJAMA QUIRURGICA FEMENINO FILIPINA

2020

CLAVE SAICA	CODIGO CABMSDF	DESCRIPCIÓN DE LOS BIENES	UNIDAD DE MEDIDA
2711-3127	2711000320	ENFERMERA PIJAMA QUIRURGICA FEMENINO FILIPINA TALLA 28	PIEZA
2711-3128	2711000320	ENFERMERA PIJAMA QUIRURGICA FEMENINO FILIPINA TALLA 30	PIEZA
2711-3129	2711000320	ENFERMERA PIJAMA QUIRURGICA FEMENINO FILIPINA TALLA 32	PIEZA
2711-3130	2711000320	ENFERMERA PIJAMA QUIRURGICA FEMENINO FILIPINA TALLA 34	PIEZA
2711-3131	2711000320	ENFERMERA PIJAMA QUIRURGICA FEMENINO FILIPINA TALLA 36	PIEZA
2711-3132	2711000320	ENFERMERA PIJAMA QUIRURGICA FEMENINO FILIPINA TALLA 38	PIEZA
2711-3133	2711000320	ENFERMERA PIJAMA QUIRURGICA FEMENINO FILIPINA TALLA 40	PIEZA
2711-3134	2711000320	ENFERMERA PIJAMA QUIRURGICA FEMENINO FILIPINA TALLA 42	PIEZA
2711-3135	2711000320	ENFERMERA PIJAMA QUIRURGICA FEMENINO FILIPINA TALLA 44	PIEZA
2711-3136	2711000320	ENFERMERA PIJAMA QUIRURGICA FEMENINO FILIPINA TALLA 46	PIEZA
2711-3137	2711000320	ENFERMERA PIJAMA QUIRURGICA FEMENINO FILIPINA TALLA 48	PIEZA
2711-3138	2711000320	ENFERMERA PIJAMA QUIRURGICA FEMENINO FILIPINA TALLA 50	PIEZA
2711-3140	2711000320	ENFERMERA PIJAMA QUIRURGICA FEMENINO FILIPINA TALLA 54	PIEZA

FILIPINA CONFECCIONADA EN 75% POLIESTER 25% ALGODÓN COLOR AZUL CLARO. LARGO DEBAJO DE LA CADERA, DELANTERO DE UNA SOLA PIEZA CON ESCOTE EN "V" EN COMBINACION EN TELA COLOR AZUL MARINO CON UN PESPUNTE A 1/16" EN SU COTORNO, EN EL ESCOTE PRESENTA UNA ABERTURA DE 4 CM DE LARGO, FORMANDO UNA "V", PRESENTA 5 BOLSAS, UNA A LA ALTURA DEL PECHO DE 11.5 CM DE ANCHO POR 12 CM DE LARGO CON PUNTAS REDONDEADAS Y DOBLADILLO DE 1" EN LA PARTE SUPERIOR Y REMATES EN FORMA DE TRIANGULOS, EN LA PARTE INFERIOR DOS BOLSAS ASIMETRICAS DE 15.5 CM DE ANCHO, 20 CM DE LARGO EN LA PARTE MAS ALTA Y 16 CM DE LARGO EN LA PARTE MAS BAJA CON UN DOBLADILLO DE 1". EN LA PARTE INTERNA DE ESTAS NACE UNA BOLSA EN COMBINACION EN TELA COLOR AZUL MARINO DE 15.5 CM DE ANCHO POR 20 CM DE LARGO CON DOBLADILLO DE 1". ABERTURA EN LOS LADOS DE 10 CM. ESPALDA DE UNA PIEZA CON 2 PINZAS DE 29 CM CADA UNA PARA SU ENTALLE. CON UN COMPLEMENTO EN LA PARTE DEL ESCOTE EN COMBINACION EN TELA COLOR AZUL MARINO CON UN PESPUNTE 1/16 EN LA UNION DE ESTAS. MANGA CORTA DE UNA PIEZA CON DOBLADILLO DE 1". EN EL RUEDO. ENTRETELA FUSIONABLE EN CUELLO.
 DEBERÁ CONTENER LOGOTIPO DEL GOBIERNO DE LA CIUDAD DE MÉXICO - SEDESA, ATENDIENDO AL MANUAL DE IDENTIDAD INSTITUCIONAL 2018- 2024 DE LA CIUDAD DE MÉXICO.

ESPECIFICACIONES TECNICAS:

VALORES DE TELA A CUMPLIR

NO.	CONCEPTO	VALOR	TOLERANCIA
1	IDENTIFICACION DE FIBRAS	75% POLIÉSTER	± 10 %
	NMX-A-1833/1-INNTEX-2011	25% ALGODÓN	
2	MASA	165 G/M2	± 10 %
	NMX-A-3801-INNTEX-2012		
3	DENSIDAD	URDIMBRE 49 H/CM	± 2 HILOS
	NMX-A-7211/2-INNTEX-2015	TRAMA 16 H/CM	
4	RESISTENCIA A LA TRACCIÓN	URDIMBRE 480 N	MIN
	NMX-A-059/2-INNTEX-2008	TRAMA 780 N	
5	RESISTENCIA AL RASGADO	URDIMBRE 57 N	MIN
	NMX-A-109-INNTEX-2012	TRAMA RT N	
6	ESTABILIDAD DIMENSIONAL	± 3 %	
	NMX-A-158-INNTEX-2009 (11BA)		
7	SOLIDEZ DEL COLOR SUDOR	CAMBIO 4-5	MIN
	NMX-A-065-INNTEX-2005		
	SOLIDEZ DEL COLOR		

VALORES DE ENTRETELA

NO.	CONCEPTO	VALOR	TOLERANCIA
1	IDENTIFICACION DE FIBRAS	POLIÉSTER 15%	± 3 %
	NMX-A-1833/1-INNTEX-2011	ALGODÓN 38%	
		ACRILICO 47%	
2	MASA	130 G/M2	± 3 %
	NMX-A-3801-INNTEX-2012		
3	DENSIDAD	URDIMBRE 15 H/CM	± 2 HILOS
	NMX-A-7211/2-INNTEX-2015	TRAMA 10 H/CM	
4	RESISTENCIA A LA TRACCIÓN	URDIMBRE 240 N	MIN
	NMX-A-059/2-INNTEX-2008	TRAMA 300 N	
5	RESISTENCIA AL RASGADO	URDIMBRE 48 N	MIN
	NMX-A-109-INNTEX-2012	TRAMA 54 N	
6	ESTABILIDAD DIMENSIONAL	± 3 %	
	NMX-A-158-INNTEX-2009 (11BA)		
7	TIPO DE LIGAMENTO VISUAL	TAFETÁN	N/A



Partida 2711 "Vestuario y Uniformes"

PARTIDA 8 ENFERMERA PIJAMA QUIRURGICA FEMENINO FILIPINA

2020

8	LAVADO	CAMBIO 4-5	MIN
	NMX-A-105-C06-INNTEX-2015		
9	SOLIDEZ DE COLOR A LA LUZ	4-5	MIN
	NMX-A-105-B02-INNTEX-2010		
10	PILLING	30 MIN 3	MIN
	NMX-A-177-INNTEX-2005	60 MIN 2	

EL ETIQUETADO DEBERÁ CUMPLIR CON LO ESTABLECIDO EN LA NOM-004-SCFI-2006, EN LO QUE RESPECTA A LA SIGUIENTE INFORMACIÓN:

- MARCA COMERCIAL (EN CASO DE TENERLA)
- DESCRIPCIÓN DE INSUMOS (PORCENTAJE EN ORDEN DE PREDOMINIO)
- INSTRUCCIONES DE CUIDADO, LAVADO Y COMPOSICIÓN DE LA TELA. (EN CASO DE USAR SÍMBOLOS APEGARSE A LA NORMA NMX-A-3758-INNTEX-2014)
- PAÍS DE ORIGEN
- NOMBRE, DENOMINACIÓN O RAZÓN SOCIAL, ASÍ COMO EL RFC DEL FABRICANTE.
- TALLA

CADA PRENDA DEBERÁ SER EMPACADA EN UNA BOLSA DE PLÁSTICO SELLADA, EN LA PARTE SUPERIOR DERECHA DEBERÁ PRESENTAR UNA ETIQUETA SEÑALANDO EL TIPO DE PRENDA Y LA TALLA.

SE TENDRÁ QUE PRESENTAR LA MUESTRA DE LA PRENDA DESCRITA EN LA PRESENTE FICHA, ACOMPAÑADA DEL CERTIFICADO DE PRUEBA DE LABORATORIO EMITIDO POR UN LABORATORIO ABALADO POR LA EMA.

SE DEBERAN ENTREGAR EN PACAS CON 4 PAQUETES DE 10 PIEZAS, ETIQUETADA CON LA CANTIDAD CONTENIDA EN LA PACA, NUMERO DE PARTIDA, TALLA Y REFIRIENDO A LA UNIDAD HOSPITALARIA A LA QUE PERTENECE, DE ACUERDO AL ANEXO 2.

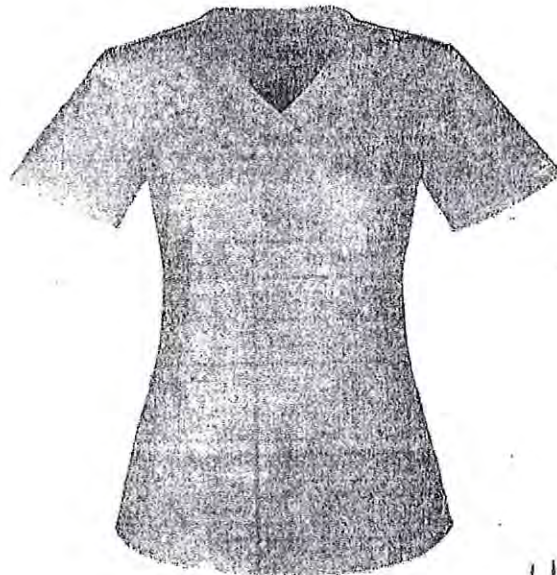

ELABORO	SUPERVISO	AUTORIZO
LIC. JONATHAN CALDERÓN BETANCOURT J.U.D. DE PRESTACIONES	LIC. DIANA HILDA PÉREZ LEÓN DIRECTOR DE ADMINISTRACIÓN DE CAPITAL HUMANO	LIC. JESÚS ANTONIO GARRIDO ORTIGOSA DIRECTOR GENERAL DE ADMINISTRACIÓN Y FINANZAS



PARTIDA 9 ENFERMERA PIJAMA QUIRURGICA FEMENINO PANTALON

2020

CLAVE SAICA	CÓDIGO CABMSDF	DESCRIPCIÓN DE LOS BIENES	UNIDAD DE MEDIDA
2711-3142	2711000320	ENFERMERA PIJAMA QUIRURGICA FEMENINO PANTALON TALLA 28	PIEZA
2711-3143	2711000320	ENFERMERA PIJAMA QUIRURGICA FEMENINO PANTALON TALLA 30	PIEZA
2711-3144	2711000320	ENFERMERA PIJAMA QUIRURGICA FEMENINO PANTALON TALLA 32	PIEZA
2711-3145	2711000320	ENFERMERA PIJAMA QUIRURGICA FEMENINO PANTALON TALLA 34	PIEZA
2711-3146	2711000320	ENFERMERA PIJAMA QUIRURGICA FEMENINO PANTALON TALLA 36	PIEZA
2711-3147	2711000320	ENFERMERA PIJAMA QUIRURGICA FEMENINO PANTALON TALLA 38	PIEZA
2711-3148	2711000320	ENFERMERA PIJAMA QUIRURGICA FEMENINO PANTALON TALLA 40	PIEZA
2711-3149	2711000320	ENFERMERA PIJAMA QUIRURGICA FEMENINO PANTALON TALLA 42	PIEZA
2711-3150	2711000320	ENFERMERA PIJAMA QUIRURGICA FEMENINO PANTALON TALLA 44	PIEZA
2711-3151	2711000320	ENFERMERA PIJAMA QUIRURGICA FEMENINO PANTALON TALLA 46	PIEZA
2711-3152	2711000320	ENFERMERA PIJAMA QUIRURGICA FEMENINO PANTALON TALLA 48	PIEZA
2711-3153	2711000320	ENFERMERA PIJAMA QUIRURGICA FEMENINO PANTALON TALLA 50	PIEZA
2711-3155	2711000320	ENFERMERA PIJAMA QUIRURGICA FEMENINO PANTALON TALLA 54	PIEZA

PANTALON CONFECCIONADO EN 25% ALGODÓN 75% POLIÉSTER COLOR AZUL MARINO. CORTE RECTO. LARGO PIE A TIERRA. DELANTERO DE DOS PIEZAS QUE SE UNEN A EL FRENTE CON UN CIERRE DE NYLON DE 18CM, PRESENTA UNA PINZA DE 7 CM EN CADA DELANTERO. PRETINA DE 4 CM DE ANCHO CON UN BOTON DEL NUMERO 24 Y SU RESPECTIVO OJAL, EN CADA LADO DE LA PRETINA LLEVA UN OJAL DE 2 CM DE LARGO POR DONDE SALE UNA CINTA PARA AJUSTE DE 1CM DE ANCHO (LARGO SEGÚN TALLA), CON PESPUNTE A EL FILO EN LOS EXTREMOS DE LA PRETINA. TRASERO DE DOS PIEZAS CON RESORTE INTEGRADO EN LA PARTE DE LA CINTURA CON 4 PESPUNTES. ENTRETELA EN PRETINA.

DEBERÁ CONTENER LOGOTIPO DEL GOBIERNO DE LA CIUDAD DE MÉXICO - SEDESA, ATENDIENDO AL MANUAL DE IDENTIDAD INSTITUCIONAL 2018- 2024 DE LA CIUDAD DE MÉXICO.

ESPECIFICACIONES TÉCNICAS:

VALORES DE TELA A CUMPLIR

NO.	CONCEPTO	VALOR	TOLERANCIA
1	IDENTIFICACION DE FIBRAS	75% POLIÉSTER	± 10 %
	NMX-A-1833/1-INNTEX-2011	25% ALGODÓN	
2	MASA	165 G/M2	± 10 %
	NMX-A-3801-INNTEX-2012		
3	DENSIDAD	URDIMBRE 49 H/CM	± 2 HILOS
	NMX-A-7211/2-INNTEX-2015	TRAMA 16 H/CM	
4	RESISTENCIA A LA TRACCIÓN	URDIMBRE 480 N	MIN
	NMX-A-059/2-INNTEX-2008	TRAMA 780 N	
5	RESISTENCIA AL RASGADO	URDIMBRE 57 N	MIN
	NMX-A-109-INNTEX-2012	TRAMA RT N	
6	ESTABILIDAD DIMENSIONAL	± 3 %	
	NMX-A-158-INNTEX-2009 (11BA)		
7	SOLIDEZ DEL COLOR AL SUDOR	CAMBIO 4-5	MIN
	NMX-A-065-INNTEX-2005		

VALORES DE ENTRETELA

NO.	CONCEPTO	VALOR	TOLERANCIA
1	IDENTIFICACION DE FIBRAS	POLIÉSTER 15%	± 3 %
	NMX-A-1833/1-INNTEX-2011	ALGODÓN 38%	
		ACRILICO 47%	
2	MASA	130 G/M2	± 3 %
	NMX-A-3801-INNTEX-2012		
3	DENSIDAD	URDIMBRE 15 H/CM	± 2 HILOS
	NMX-A-7211/2-INNTEX-2015	TRAMA 10 H/CM	
4	RESISTENCIA A LA TRACCIÓN	URDIMBRE 240 N	MIN
	NMX-A-059/2-INNTEX-2008	TRAMA 300 N	
5	RESISTENCIA AL RASGADO	URDIMBRE 48 N	MIN
	NMX-A-109-INNTEX-2012	TRAMA 54 N	
6	ESTABILIDAD DIMENSIONAL	± 3 %	
	NMX-A-158-INNTEX-2009 (11BA)		
7	TIPO DE LIGAMENTO VISUAL	TAFETÁN	N/A

Handwritten marks: a '2' and a signature 'cl'.

Handwritten mark: a blue checkmark.



Partida 2711 "Vestuario y Uniformes"

PARTIDA 9 ENFERMERA PIJAMA QUIRURGICA FEMENINO PANTALON

2020

8	SOLIDEZ DE COLOR LAVADO	DE AL	CAMBIO 4-5	MIN
	NMX-A-105-C08-INNTEX-2015			
9	SOLIDEZ DE COLOR A LA LUZ	DE	4-5	MIN
	NMX-A-105-B02-INNTEX-2010			
10	PILLING		30 MIN 3	MIN
	NMX-A-177-INNTEX-2005		60 MIN 2	

EL ETIQUETADO DEBERÁ CUMPLIR CON LO ESTABLECIDO EN LA NOM-004-SCFI-2006, EN LO QUE RESPECTA A LA SIGUIENTE INFORMACIÓN:

- MARCA COMERCIAL (EN CASO DE TENERLA)
- DESCRIPCIÓN DE INSUMOS (PORCENTAJE EN ORDÉN DE PREDOMINIO)
- INSTRUCCIONES DE CUIDADO, LAVADO Y COMPOSICIÓN DE LA TELA. (EN CASO DE USAR SÍMBOLOS APEGARSE A LA NORMA NMX-A-3758-INNTEX-2014)
- PAÍS DE ORIGEN
- NOMBRE, DENOMINACIÓN O RAZÓN SOCIAL, ASÍ COMO EL RFC DEL FABRICANTE.
- TALLA

CADA PRENDA DEBERÁ SER EMPACADA EN UNA BOLSA DE PLÁSTICO SELLADA, EN LA PARTE SUPERIOR DERECHA DEBERÁ PRESENTAR UNA ETIQUETA SEÑALANDO EL TIPO DE PRENDA Y LA TALLA.

SE DEBERAN ENTREGAR EN PACAS CON 4 PAQUETES DE 10 PIEZAS, ETIQUETADA CON LA CANTIDAD CONTENIDA EN LA PACA, NUMERO DE PARTIDA, TALLA Y REFIRIENDO A LA UNIDAD HOSPITALARIA A LA QUE PERTENECE, DE ACUERDO AL ANEXO 2.

SE TENDRÁ QUE PRESENTAR LA MUESTRA DE LA PRENDA DESCRITA EN LA PRESENTE FICHA, ACOMPAÑADA DEL CERTIFICADO DE PRUEBA DE LABORATORIO EMITIDO POR UN LABORATORIO ABALADO POR LA EMA.

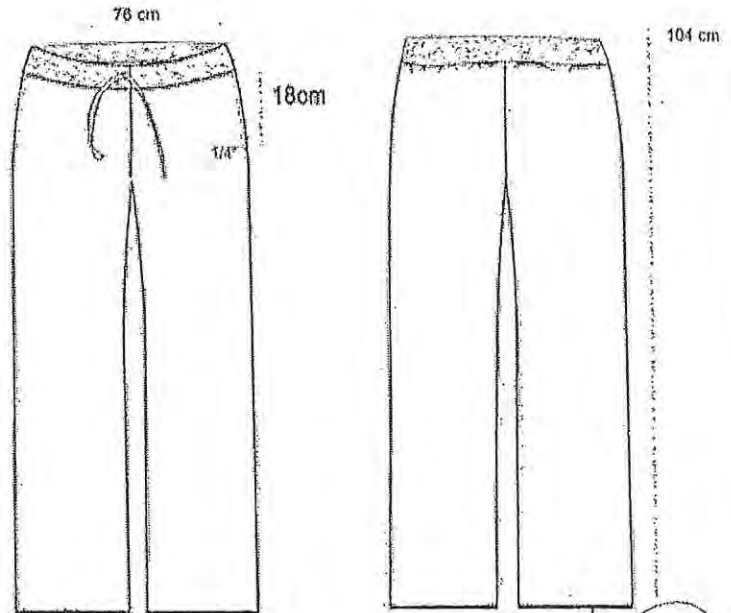

ELABORÓ	SUPERVISÓ	AUTORIZÓ
LIC. JONATHAN CALDERÓN BETANCOURT J.U.D. DE PRESTACIONES	LIC. DANA HILDA PÉREZ LEÓN DIRECTOR DE ADMINISTRACIÓN DE CAPITAL HUMANO	LIC. JESÚS ANTONIO GARRIDO ORTIGOSA DIRECTOR GENERAL DE ADMINISTRACIÓN Y FINANZAS



PARTIDA 10 UNIFORME TRABAJO SOCIAL FEMENINO FILIPINA

2020

CLAVE SAICA	CÓDIGO CABMSDF	DESCRIPCIÓN DE LOS BIENES	UNIDAD DE MEDIDA
2711-3157	2711000320	UNIFORME TRABAJO SOCIAL FEMENINO FILIPINA TALLA 28	PIEZA
2711-3158	2711000320	UNIFORME TRABAJO SOCIAL FEMENINO FILIPINA TALLA 30	PIEZA
2711-3159	2711000320	UNIFORME TRABAJO SOCIAL FEMENINO FILIPINA TALLA 32	PIEZA
2711-3160	2711000320	UNIFORME TRABAJO SOCIAL FEMENINO FILIPINA TALLA 34	PIEZA
2711-3161	2711000320	UNIFORME TRABAJO SOCIAL FEMENINO FILIPINA TALLA 36	PIEZA
2711-3162	2711000320	UNIFORME TRABAJO SOCIAL FEMENINO FILIPINA TALLA 38	PIEZA
2711-3163	2711000320	UNIFORME TRABAJO SOCIAL FEMENINO FILIPINA TALLA 40	PIEZA
2711-3164	2711000320	UNIFORME TRABAJO SOCIAL FEMENINO FILIPINA TALLA 42	PIEZA
2711-3165	2711000320	UNIFORME TRABAJO SOCIAL FEMENINO FILIPINA TALLA 44	PIEZA
2711-3166	2711000320	UNIFORME TRABAJO SOCIAL FEMENINO FILIPINA TALLA 46	PIEZA

FILIPINA CONFECCIONADA EN 100% POLIESTER COLOR VERDE PISTACHE, CUELLO: TIPO SPORT CON SOLAPA ENTRETELADA Y PESPUNTE A 3/4 EN TODO SU CONTORNO. MANGA: CORTA DE UNA PIEZA, CON UN DOBLADILLO DE 2.5 CMS. DELANTERO: DE DOS PIEZAS, CON VISTAS INTERNAS DEL HOMBRO A LA BASE, AMBOS DELANTEROS DEBERAN LLEVAR UNA BOLSA DE PARCHE EN LA PARTE INFERIOR DE 16 CMS DE ANCHO POR 17 CMS DE LARGO CON UN DOBLADILLO DE 2.5 CMS. Y UN PESPUNTE AL FILO EN TODO SU CONTORNO, DELANTERO IZQUIERDO PRESENTA A LA ALTURA DEL BUSTO UNA BOLSA DE PARCHE DE 12.5 CMS DE ANCHO POR 13 CMS. DE LARGO CON UN DOBLADILLO DE 2.5 CMS. Y FIJADA CON PESPUNTE AL FILO EN TODO SU CONTORNO, LAS TRES BOLSAS PRESENTAN UN REMATE EN FORMA TRIANGULAR EN CADA EXTREMO DE LA PARTE SUPERIOR DE ESTAS. AL CENTRO CERRARA POR MEDIO DE UN CIERRE DE 50CMS. SEPARABLE DE DIENTE GRUESO. ESPALDA: DE UNA PIEZA, PRESENTA UNA PINZA PARA SU ENTALLE EN CADA LADO, A LA ALTURA DE CINTURA, PRESENTA CINTURON FIJO DE 5 CMS. DE ANCHO SE CONFECCIONARA CON PESPUNTE AL FILO EN TODO SU CONTORNO, LLEVA UNA ABERTURA EN LOS COSTADOS DE 12 CMS. DEL RUEDO HACIA ARRIBA. CON DOBLADILLO DE 1" EN EL RUEDO. LLEVARA ENTRETELA FUSIONABLE EN CUELLO Y VISTAS. DEBERÁ CONTENER LOGOTIPO DEL GOBIERNO DE LA CIUDAD DE MÉXICO - SEDESA, ATENDIENDO AL MANUAL DE IDENTIDAD INSTITUCIONAL 2018- 2024 DE LA CIUDAD DE MÉXICO.

ESPECIFICACIONES TÉCNICAS:

VALORES DE TELA A CUMPLIR

NO.	CONCEPTO	VALOR	TOLERANCIA
1	IDENTIFICACION DE FIBRAS NMX-A-1833/1- INNTEX-2011 (PARTE 111)	100% POLIÉSTER	± 10 %
2	MASA NMX-A-3801- INNTEX-2012	190 G/M2	± 10 %
3	DENSIDAD NMX-A-7211/2- INNTEX-2015	URDIMBRE 30 H/CM TRAMA 23 H/CM	± 2 HILOS
4	RESISTENCIA A LA TRACCIÓN NMX-A-059/2- INNTEX-2008	URDIMBRE 405 N TRAMA 1095 N	MIN
5	RESISTENCIA AL RASGADO NMX-A-109- INNTEX-2012	URDIMBRE 20 N TRAMA RT N	MIN
6	ESTABILIDAD DIMENSIONAL NMX-A-138- INNTEX-2009 (11B, A1)	± 3 %	
7	SOLIDEZ DEL COLORIAL SUDOR NMX-A-065- INNTEX-2005	CAMBIO 4-5	MIN

VALORES DE ENTRETELA

NO.	CONCEPTO	VALOR	TOLERANCIA
1	IDENTIFICACION DE FIBRAS NMX-A-1833/1- INNTEX-2011 (PARTE 111)	POLIÉSTER 15%	± 3 %
		ALGODÓN 38%	
		ACRILICO 47%	
2	MASA NMX-A-3801- INNTEX-2012	130 G/M2	± 3 %
3	DENSIDAD NMX-A-7211/2- INNTEX-2015	URDIMBRE 15 H/CM TRAMA 10 H/CM	± 2 HILOS
4	RESISTENCIA A LA TRACCIÓN NMX-A-059/2- INNTEX-2008	URDIMBRE 240 N TRAMA 300 N	MIN
5	RESISTENCIA AL RASGADO NMX-A-109- INNTEX-2012	URDIMBRE 48 N TRAMA 54 N	MIN
6	ESTABILIDAD DIMENSIONAL NMX-A-138- INNTEX-2009 (11B, A1)	± 3 %	
7	TIPO DE LIGAMENTO VISUAL	TAFETÁN	N/A



Partida 2711 "Vestuario y Uniformes"

PARTIDA 10 UNIFORME TRABAJO SOCIAL FEMENINO FILIPINA

2020

8	SOLIDEZ DE COLOR LAVADO	DE AL	GRADO DE CAMBIO DE GRADO DE TRANSFERENCIA 4-5	MIN
	NMX-A-105-C06-INNTEX-2015			
9	SOLIDEZ DE COLOR A LA LUZ	DE	CAMBIO DE COLOR 4-5	MIN
	NMX-A-105-B02-INNTEX-2010			
10	PILLING		30 MIN 3	MIN
	NMX-A-177-INNTEX-2005		60 MIN 2	
11	TIPO DE LIGAMENTO VISUAL		TAFETÁN	N/A

EL ETIQUETADO DEBERÁ CUMPLIR CON LO ESTABLECIDO EN LA NOM-004-SCFI-2006, EN LO QUE RESPECTA A LA SIGUIENTE INFORMACIÓN:

- MARCA COMERCIAL (EN CASO DE TENERLA)
- DESCRIPCIÓN DE INSUMOS (PORCENTAJE EN ORDEN DE PREDOMINIO)
- INSTRUCCIONES DE CUIDADO, LAVADO Y COMPOSICIÓN DE LA TELA. (EN CASO DE USAR SÍMBOLOS APEGARSE A LA NORMA NMX-A-3758-INNTEX-2014)
- PAÍS DE ORIGEN
- NOMBRE, DENOMINACIÓN O RAZÓN SOCIAL, ASÍ COMO EL RFC DEL FABRICANTE.
- TALLA

CADA PRENDA DEBERÁ SER EMPACADA EN UNA BOLSA DE PLÁSTICO SELLADA, EN LA PARTE SUPERIOR DERECHA DEBERÁ PRESENTAR UNA ETIQUETA SEÑALANDO EL TIPO DE PRENDA Y LA TALLA.

SE TENDRÁ QUE PRESENTAR LA MUESTRA DE LA PRENDA DESCRITA EN LA PRESENTE FICHA, ACOMPAÑADA DEL CERTIFICADO DE PRUEBA DE LABORATORIO EMITIDO POR UN LABORATORIO ABALADO POR LA EMA.

SE DEBERAN ENTREGAR EN PACAS CON 4 PAQUETES DE 10 PIEZAS, ETIQUETADA CON LA CANTIDAD CONTENIDA EN LA PACA, NUMERO DE PARTIDA, TALLA Y REFIRIENDO A LA UNIDAD HOSPITALARIA A LA QUE PERTENECE, DE ACUERDO AL ANEXO 2.

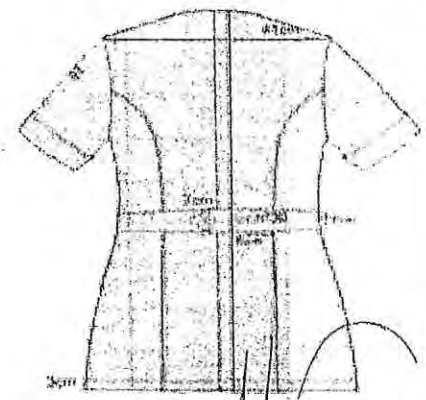
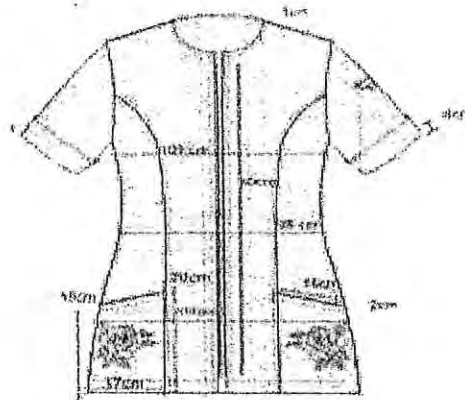

ELABORÓ	SUPERVISÓ	AUTORIZÓ
LIC. JONATHAN CALDERÓN BETANCOURT J.U.D. DE PRESTACIONES	LIC. DIANA HILCA PÉREZ LEÓN DIRECTOR DE ADMINISTRACIÓN DE CAPITAL HUMANO	LIC. JESÚS ANTONIO GARRIDO ORTIGOSA DIRECTOR GENERAL DE ADMINISTRACIÓN Y FINANZAS



Partida 2711 "Vestuario y Uniformes"

PARTIDA 11 UNIFORME TRABAJO SOCIAL FEMENINO PANTALON

2020

CLAVE SAICA	CÓDIGO CABMSDF	DESCRIPCIÓN DE LOS BIENES	UNIDAD DE MEDIDA
2711-3172	2711000320	UNIFORME TRABAJO SOCIAL FEMENINO PANTALON TALLA 28	PIEZA
2711-3173	2711000320	UNIFORME TRABAJO SOCIAL FEMENINO PANTALON TALLA 30	PIEZA
2711-3174	2711000320	UNIFORME TRABAJO SOCIAL FEMENINO PANTALON TALLA 32	PIEZA
2711-3175	2711000320	UNIFORME TRABAJO SOCIAL FEMENINO PANTALON TALLA 34	PIEZA
2711-3176	2711000320	UNIFORME TRABAJO SOCIAL FEMENINO PANTALON TALLA 36	PIEZA
2711-3177	2711000320	UNIFORME TRABAJO SOCIAL FEMENINO PANTALON TALLA 38	PIEZA
2711-3178	2711000320	UNIFORME TRABAJO SOCIAL FEMENINO PANTALON TALLA 40	PIEZA
2711-3179	2711000320	UNIFORME TRABAJO SOCIAL FEMENINO PANTALON TALLA 42	PIEZA
2711-3180	2711000320	UNIFORME TRABAJO SOCIAL FEMENINO PANTALON TALLA 44	PIEZA
2711-3181	2711000320	UNIFORME TRABAJO SOCIAL FEMENINO PANTALON TALLA 46	PIEZA

PANTALÓN CONFECCIONADO EN 80% POLIESTER 20% ALGODÓN COLOR BLANCO, LARGO PIE A TIERRA ÚNICAMENTE OVERLEADO. CORTE RECTO. DELANTERO DE DOS PIEZAS. DOS BOLSAS LATERALES CON ABERTURA DIAGONAL DE 16CM CON PESPUNTE A ¼". CON UNA PINZA DE 10 CM EN CADA DELANTERO. PRETINA DEL LADO DERECHO PRESENTA UNA BOLSA OCULTA TIPO MONEDERO CON ABERTURA DE 6 CM. SE UNE AL FRENTE CON UN BOTÓN DEL N.24 AL COLOR DE LA PRENDA, CON SU RESPECTIVO OJAL Y CIERRE DE NYLON DE 18 CM.

DEBERÁ CONTENER LOGOTIPO DEL GOBIERNO DE LA CIUDAD DE MÉXICO - SEDESA, ATENDIENDO AL MANUAL DE IDENTIDAD INSTITUCIONAL 2018- 2024 DE LA CIUDAD DE MÉXICO.

ESPECIFICACIONES TÉCNICAS:

VALORES DE TELA A CUMPLIR

NO.	CONCEPTO	VALOR	TOLERANCIA
1	IDENTIFICACION DE FIBRAS	20% ALGODON	± 10 %
	NMX-A-1833/1-INNTEX-2011 (PARTE 111)	80% POLIESTER	
2	MASA	190 G/M2	± 10 %
	NMX-A-3801-INNTEX-2012		
3	DENSIDAD	URDIMBRE 30 H/CM	± 2 HILOS
	NMX-A-7211/2-INNTEX-2015	TRAMA 23 H/CM	
4	RESISTENCIA A LA TRACCIÓN	URDIMBRE 405 N	MIN
	NMX-A-059/2-INNTEX-2008	TRAMA 1095 N	
5	RESISTENCIA AL RASGADO	URDIMBRE 20 N	MIN
	NMX-A-109-INNTEX-2012	TRAMA RT N	
6	ESTABILIDAD DIMENSIONAL	± 3 %	
	NMX-A-158-INNTEX-2009 (11B, A1)		
7	SOLIDEZ DEL COLOR AL SUDOR	CAMBIO 4-5	MIN
	NMX-A-065-INNTEX-2005		
8	SOLIDEZ DE COLOR LAVADO	GRADO DE CAMBIO 4-5	MIN
	NMX-A-105-C06-INNTEX-2015	GRADO DE TRANSFERENCIA 4-5	

VALORES DE ENTRETELA

NO.	CONCEPTO	VALOR	TOLERANCIA
1	IDENTIFICACION DE FIBRAS	POLIÉSTER 15%	± 3 %
	NMX-A-1833/1-INNTEX-2011 (PARTE 111)	ALGODÓN 38%	
		ACRILICO 47%	
2	MASA	130 G/M2	± 3 %
	NMX-A-3801-INNTEX-2012		
3	DENSIDAD	URDIMBRE 15 H/CM	± 2 HILOS
	NMX-A-7211/2-INNTEX-2015	TRAMA 10 H/CM	
4	RESISTENCIA A LA TRACCIÓN	URDIMBRE 240 N	MIN
	NMX-A-059/2-INNTEX-2008	TRAMA 300 N	
5	RESISTENCIA AL RASGADO	URDIMBRE 48 N	MIN
	NMX-A-109-INNTEX-2012	TRAMA 54 N	
6	ESTABILIDAD DIMENSIONAL	± 3 %	
	NMX-A-158-INNTEX-2009 (11B, A1)		
7	TIPO DE LIGAMENTO VISUAL	TAFETÁN	N/A



Partida 2711 "Vestuario y Uniformes"

PARTIDA 11 UNIFORME TRABAJO SOCIAL FEMENINO PANTALON

2020

9	SOLIDEZ DE COLOR A LA LUZ	CAMBIO DE COLOR 4-5	MIN
	NMX-A-105-B02-INNTEX-2010		
10	PILLING	30 MIN 3	MIN
	NMX-A-177-INNTEX-2005	60 MIN 2	
11	TIPO DE LIGAMENTO VISUAL	TAFETÁN	N/A

EL ETIQUETADO DEBERÁ CUMPLIR CON LO ESTABLECIDO EN LA NOM-004-SCFI-2006, EN LO QUE RESPECTA A LA SIGUIENTE INFORMACIÓN:

- MARCA COMERCIAL (EN CASO DE TENERLA)
- DESCRIPCIÓN DE INSUMOS (PORCENTAJE EN ORDEN DE PREDOMINIO)
- INSTRUCCIONES DE CUIDADO, LAVADO Y COMPOSICIÓN DE LA TELA. (EN CASO DE USAR SÍMBOLOS APEGARSE A LA NORMA NMX-A-3758-INNTEX-2014)
- PAÍS DE ORIGEN
- NOMBRE, DENOMINACIÓN O RAZÓN SOCIAL, ASÍ COMO EL RFC DEL FABRICANTE.
- TALLA

CADA PRENDA DEBERÁ SER EMPACADA EN UNA BOLSA DE PLÁSTICO SELLADA, EN LA PARTE SUPERIOR DERECHA DEBERÁ PRESENTAR UNA ETIQUETA SEÑALANDO EL TIPO DE PRENDA Y LA TALLA.

SE DEBERAN ENTREGAR EN PACAS CON 4 PAQUETES DE 10 PIEZAS, ETIQUETADA CON LA CANTIDAD CONTENIDA EN LA PACA, NUMERO DE PARTIDA, TALLA Y REFIRIENDO A LA UNIDAD HOSPITALARIA A LA QUE PERTENECE, DE ACUERDO AL ANEXO 2.

SE TENDRÁ QUE PRESENTAR LA MUESTRA DE LA PRENDA DESCRITA EN LA PRESENTE FICHA, ACOMPAÑADA DEL CERTIFICADO DE PRUEBA DE LABORATORIO EMITIDO POR UN LABORATORIO ABALADO POR LA EMA.

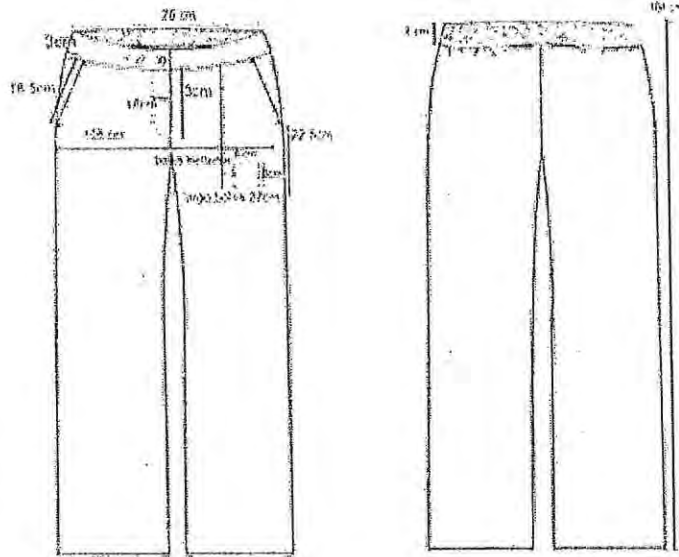

ELABORÓ	SUPERVISÓ	AUTORIZÓ
LIC. JONATHAN CALDERÓN BETANCOURT J.U.D. DE PRESTACIONES	LIC. DIANA HILDA PÉREZ LEÓN DIRECTOR DE ADMINISTRACIÓN DE CAPITAL HUMANO	LIC. JESÚS ANTONIO GARRIDO ORTIGOSA DIRECTOR GENERAL DE ADMINISTRACIÓN Y FINANZAS



PARIDA 12 ENFERMERO PIJAMA QUIRURGICA MASCULINO FILIPINA

2020

CLAVE SAICA	CODIGO CABMSDF	DESCRIPCIÓN DE LOS BIENES	UNIDAD DE MEDIDA
2711-3187	2711000320	ENFERMERO PIJAMA QUIRURGICA MASCULINO FILIPINA TALLA 28	PIEZA
2711-3188	2711000320	ENFERMERO PIJAMA QUIRURGICA MASCULINO FILIPINA TALLA 30	PIEZA
2711-3189	2711000320	ENFERMERO PIJAMA QUIRURGICA MASCULINO FILIPINA TALLA 32	PIEZA
2711-3190	2711000320	ENFERMERO PIJAMA QUIRURGICA MASCULINO FILIPINA TALLA 34	PIEZA
2711-3191	2711000320	ENFERMERO PIJAMA QUIRURGICA MASCULINO FILIPINA TALLA 36	PIEZA
2711-3192	2711000320	ENFERMERO PIJAMA QUIRURGICA MASCULINO FILIPINA TALLA 38	PIEZA
2711-3193	2711000320	ENFERMERO PIJAMA QUIRURGICA MASCULINO FILIPINA TALLA 40	PIEZA
2711-3194	2711000320	ENFERMERO PIJAMA QUIRURGICA MASCULINO FILIPINA TALLA 42	PIEZA
2711-3195	2711000320	ENFERMERO PIJAMA QUIRURGICA MASCULINO FILIPINA TALLA 44	PIEZA
2711-3196	2711000320	ENFERMERO PIJAMA QUIRURGICA MASCULINO FILIPINA TALLA 46	PIEZA
2711-3197	2711000320	ENFERMERO PIJAMA QUIRURGICA MASCULINO FILIPINA TALLA 48	PIEZA
2711-3198	2711000320	ENFERMERO PIJAMA QUIRURGICA MASCULINO FILIPINA TALLA 50	PIEZA
2711-3201	2711000320	ENFERMERO PIJAMA QUIRURGICA MASCULINO FILIPINA TALLA 56	PIEZA

FILIPINA CONFECCIONADA EN 25% ALGODÓN 75% POLIÉSTER COLOR AZUL CLARO. LARGO DEBAJO DE LA CADERA. DELANTERO DE UNA PIEZA CON CORTE RECTO CON ABERTURA DE 10 CM EN LOS COSTADOS INFERIORES. ESCOTE EN V CON ALETILLA TIPO FALSO SOBREPUESTA CON PESPUNTE A UN 1/16" Y A 1/4". PRESENTA CINCO BOLSAS, LA PRIMERA EN LA PARTE SUPERIOR IZQUIERDA DE 12.5 CM DE ANCHO POR 20.5 CM DE LARGO CON UN VIVO EN LA PARTE DE LA ENTRADA DE LA BOLSA DE TELA COLOR AZUL MARINO. CON DOBLE PESPUNTE PARALELO A 1/16" Y A 1/4", LA SEGUNDA BOLSA EN LA PARTE INFERIOR DERECHA DE 18.5 CM DE ANCHO POR 20 CM DE LARGO CON DOBLADILLO SUPERIOR DE 2 CM, EN LA PARTE INTERNA DE ESTA NACE OTRA AL COSTADO DE 11 CM DE ANCHO POR 13 CM DE LARGO CON DOBLADILLO DE 2 CM, DOBLE PESPUNTE PARELELO A 1/16" Y 1/4", LA TERCERA DEL LADO INFERIOR IZQUIERDO DE 18.5 CM DE ANCHO POR 20 CM DE LARGO CON DOBLADILLO DE 2 CM, SOBRE ESTA LLEVA UNA BOLSA DE PARCHE DE 13.5 CM DE ANCHO POR 17 CM DE LARGO CON DOBLADILLO DE 2 CM AMBAS NACIENDO DE LOS COSTADOS Y DOBLES PESPUNTES PARALELOS A 1/16" Y 1/4", ESPALDA DE UNA PIEZA CON BIES DE TELA EN COLOR AZUL MARINO, PRESENTA UN TABULEJO EN FORMA RECTANGULAR, CON PESPUNTE A 1/16". MANGA RANGLAN, CORTA CON DOBLADILLO DE UNA PULGADA, PRESENTA PESPUNTES PARALELOS A 1/16" Y 1/4" EN LAS UNIONES DELANTERO Y ESPALDA. ENTRETELA EN CUELLO.

DEBERÁ CONTENER LOGOTIPO DEL GOBIERNO DE LA CIUDAD DE MÉXICO - SEDESA, ATENDIENDO AL MANUAL DE IDENTIDAD INSTITUCIONAL 2018- 2024 DE LA CIUDAD DE MÉXICO.

ESPECIFICACIONES TÉCNICAS:

VALORES DE TELA A CUMPLIR

NO.	CONCEPTO	VALOR	TOLERANCIA
1	IDENTIFICACIÓN DE FIBRAS	75% POLIÉSTER	± 10 %
	NMX-A 1833/1-INNTEX-2011	25% ALGODÓN	
2	MASA	165 G/M2	± 10 %
	NMX-A-3801-INNTEX-2012		
3	DENSIDAD	URDIMBRE 49 H/CM	± 2 HILOS
	NMX-A-7211/2-INNTEX-2015	TRAMA 16 H/CM	
4	RESISTENCIA A LA TRACCIÓN	URDIMBRE 480 N	MIN
	NMX-A-059/2-INNTEX-2008	TRAMA 780 N	
5	RESISTENCIA AL RASGADO	URDIMBRE 57 N	MIN
	NMX-A-109-INNTEX-2012	TRAMA RT N	

VALORES DE ENTRETELA

NO.	CONCEPTO	VALOR	TOLERANCIA
1	IDENTIFICACIÓN DE FIBRAS	POLIÉSTER 15%	± 3 %
	NMX-A 1833/1-INNTEX-2011	ALGODÓN 38% ACRILICO 47%	
2	MASA	130 G/M2	± 3 %
	NMX-A-3801-INNTEX-2012		
3	DENSIDAD	URDIMBRE 15 H/CM	± 2 HILOS
	NMX-A-7211/2-INNTEX-2015	TRAMA 10 H/CM	
4	RESISTENCIA A LA TRACCIÓN	URDIMBRE 240 N	MIN
	NMX-A-059/2-INNTEX-2008	TRAMA 300 N	
5	RESISTENCIA AL RASGADO	URDIMBRE 48 N	MIN
	NMX-A-109-INNTEX-2012	TRAMA 54 N	



Partida 2711 "Vestuario y Uniformes"

PARIDA 12 ENFERMERO PIJAMA QUIRURGICA MASCULINO FILIPINA

2020

6	ESTABILIDAD DIMENSIONAL NMX-A-158-INNTEX-2009 11BA)	± 3 %		6	ESTABILIDAD DIMENSIONAL NMX-A-158-INNTEX-2009 11BA)	± 3 %	
7	SOLIDEZ DEL COLOR AL SUDOR NMX-A-065-INNTEX-2005	CAMBIO 4-5	MIN	7	TIPO DE LIGAMENTO VISUAL	TAFETÁN	N/A
8	SOLIDEZ DE COLOR AL LAVADO NMX-A-105-C06-INNTEX-2015	CAMBIO 4-5	MIN	<p>CADA PRENDA DEBERÁ SER EMPACADA EN UNA BOLSA DE PLÁSTICO SELLADA, EN LA PARTE SUPERIOR DERECHA DEBERÁ PRESENTAR UNA ETIQUETA SEÑALANDO EL TIPO DE PRENDA Y LA TALLA.</p> <p>SE DEBERAN ENTREGAR EN PACAS CON 4 PAQUETES DE 10 PIEZAS, ETIQUETADA CON LA CANTIDAD CONTENIDA EN LA PACA, NUMERO DE PARTIDA, TALLA Y REFIRIENDO A LA UNIDAD HOSPITALARIA A LA QUE PERTENECE, DE ACUERDO AL ANEXO 2.</p> <p>SE TENDRÁ QUE PRESENTAR LA MUESTRA DE LA PRENDA DESCRITA EN LA PRESENTE FICHA, ACOMPAÑADA DEL CERTIFICADO DE PRUEBA DE LABORATORIO EMITIDO POR UN LABORATORIO ABALADO POR LA EMA.</p>			
9	SOLIDEZ DE COLOR A LA LIZ NMX-A-105-B02-INNTEX-2010	4-5	MIN				
10	PILLING NMX-A-177-INNTEX-2005	30 MIN 3 60 MIN 2	MIN				

EL ETIQUETADO DEBERÁ CUMPLIR CON LO ESTABLECIDO EN LA NOM-004-SCFI-2006, EN LO QUE RESPECTA A LA SIGUIENTE INFORMACIÓN:

- MARCA COMERCIAL (EN CASO DE TENERLA)
- DESCRIPCIÓN DE INSUMOS (PORCENTAJE EN ORDEN DE PREDOMINIO)
- INSTRUCCIONES DE CUIDADO, LAVADO Y COMPOSICIÓN DE LA TELA. (EN CASO DE USAR SÍMBOLOS APEGARSE A LA NORMA NMX-A-3758-INNTEX-2014)
- PAÍS DE ORIGEN
- NOMBRE, DENOMINACIÓN O RAZÓN SOCIAL, ASÍ COMO EL RFC DEL FABRICANTE.
- TALLA



ELABORÓ	SUPERVISÓ	AUTORIZÓ
LIC. JONATHAN CALDERÓN BETANCOURT J.U.D. DE PRESTACIONES	LIC. DIANA HILDA PÉREZ LEÓN DIRECTOR DE ADMINISTRACIÓN DE CAPITAL HUMANO	LIC. JESÚS ANTONIO GARRIDO ORTIGOSA DIRECTOR GENERAL DE ADMINISTRACIÓN Y FINANZAS



Partida 2711 "Vestuario y Uniformes"

PARIDA 13 ENFERMERO PIJAMA QUIRURGICA MASCULINO PANTALON

2020

CLAVE SAICA	CÓDIGO CABMSDF	DESCRIPCIÓN DE LOS BIENES	UNIDAD DE MEDIDA
2711-3202	2711000320	ENFERMERO PIJAMA QUIRURGICA MASCULINO PANTALON TALLA 28	PIEZA
2711-3203	2711000320	ENFERMERO PIJAMA QUIRURGICA MASCULINO PANTALON TALLA 30	PIEZA
2711-3204	2711000320	ENFERMERO PIJAMA QUIRURGICA MASCULINO PANTALON TALLA 32	PIEZA
2711-3205	2711000320	ENFERMERO PIJAMA QUIRURGICA MASCULINO PANTALON TALLA 34	PIEZA
2711-3206	2711000320	ENFERMERO PIJAMA QUIRURGICA MASCULINO PANTALON TALLA 36	PIEZA
2711-3207	2711000320	ENFERMERO PIJAMA QUIRURGICA MASCULINO PANTALON TALLA 38	PIEZA
2711-3208	2711000320	ENFERMERO PIJAMA QUIRURGICA MASCULINO PANTALON TALLA 40	PIEZA
2711-3209	2711000320	ENFERMERO PIJAMA QUIRURGICA MASCULINO PANTALON TALLA 42	PIEZA
2711-3210	2711000320	ENFERMERO PIJAMA QUIRURGICA MASCULINO PANTALON TALLA 44	PIEZA
2711-3211	2711000320	ENFERMERO PIJAMA QUIRURGICA MASCULINO PANTALON TALLA 46	PIEZA
2711-3212	2711000320	ENFERMERO PIJAMA QUIRURGICA MASCULINO PANTALON TALLA 48	PIEZA
2711-3213	2711000320	ENFERMERO PIJAMA QUIRURGICA MASCULINO PANTALON TALLA 50	PIEZA

PANTALON CONFECCIONADO EN 25% POLIESTER 75% ALGODÓN COLOR AZUL MARINO. CORTE RECTO. LARGO PIE A TIERRA. DELANTERO DE DOS PIEZAS QUE SE UNEN A EL FRENTE CON UN CIERRE DE NYLON DE 18CM, PRESENTA UNA PINZA DE 8.5 CM EN CADA DELANTERO. PRETINA DE 4 CM DE ANCHO CON UN BOTON DEL NUMERO 24 Y SU RESPECTIVO OJAL, EN CADA LADO DE LA PRETINA LLEVA UN OJAL DE 2 CM DE LARGO POR DONDE SALE UNA CINTA PARA AJUSTE DE 1CM DE ANCHO (LARGO SEGÚN TALLA), CON PESPUNTE A EL FILO EN LOS EXTREMOS DE LA PRETINA. TRASERO DE DOS PIEZAS CON RESORTE INTEGRADO EN LA PARTE DE LA CINTURA CON 4 PESPUNTES. ENTRETELA EN PRETINA.

DEBERÁ CONTENER LOGOTIPO DEL GOBIERNO DE LA CIUDAD DE MÉXICO - SEDESA, ATENDIENDO AL MANUAL DE IDENTIDAD INSTITUCIONAL 2018- 2024 DE LA CIUDAD DE MÉXICO.

ESPECIFICACIONES TÉCNICAS:

VALORES DE TELA A CUMPLIR

NO.	CONCEPTO	VALOR	TOLERANCIA
1	IDENTIFICACIÓN DE FIBRAS	75% ALGODÓN	± 10 %
	NMX-A 1833/1-INNTEX-2011	25% POLIÉSTER	
2	MASA	165 G/M2	± 10 %
	NMX-A-3801-INNTEX-2012		
3	DENSIDAD	URDIMBRE 49 H/CM	± 2 HILOS
	NMX-A-7211/2-INNTEX-2015	TRAMA 16 H/CM	
4	RESISTENCIA A LA TRACCIÓN	URDIMBRE 480 N	MIN
	NMX-A-059/2-INNTEX-2008	TRAMA 780 N	
5	RESISTENCIA AL RASGADO	URDIMBRE 57 N	MIN
	NMX-A-109-INNTEX-2012	TRAMA RT N	
6	ESTABILIDAD DIMENSIONAL	± 3 %	
	NMX-A-158-INNTEX-2009 (11BA)		
7	SOLIDEZ DEL COLOR AL SUDOR	CAMBIO 4-5	MIN
	NMX-A-065-INNTEX-2005		
8	SOLIDEZ DE COLOR AL LAVADO	CAMBIO 4.5	MIN

VALORES DE ENTRETELA

NO.	CONCEPTO	VALOR	TOLERANCIA
1	IDENTIFICACIÓN DE FIBRAS	POLIÉSTER 15%	± 3 %
	NMX-A 1833/1-INNTEX-2011	ALGODÓN 38%	
		ACRILICO 47%	
2	MASA	130 G/M2	± 3 %
	NMX-A-3801-INNTEX-2012		
3	DENSIDAD	URDIMBRE 15 H/CM	± 2 HILOS
	NMX-A-7211/2-INNTEX-2015	TRAMA 10 H/CM	
4	RESISTENCIA A LA TRACCIÓN	URDIMBRE 240 N	MIN
	NMX-A-059/2-INNTEX-2008	TRAMA 300 N	
5	RESISTENCIA AL RASGADO	URDIMBRE 48 N	MIN
	NMX-A-109-INNTEX-2012	TRAMA 54 N	
6	ESTABILIDAD DIMENSIONAL	± 3 %	
	NMX-A-158-INNTEX-2009 (11BA)		
7	TIPO DE LIGAMENTO VISUAL	TAFETÁN	N/A



Partida 2711 "Vestuario y Uniformes"

PARIDA 13 ENFERMERO PIJAMA QUIRURGICA MASCULINO PANTALON

2020

	NMX-A-105-C06-INNTEX-2015		
9	SOLIDEZ DE COLOR A LA LUZ	4-5	MIN
	NMX-A-106-B02-INNTEX-2010		
10	PILLING	30 MIN 3	MIN
	NMX-A-177-INNTEX-2005	80 MIN 2	

EL ETIQUETADO DEBERÁ CUMPLIR CON LO ESTABLECIDO EN LA NOM-004-SCFI-2006, EN LO QUE RESPECTA A LA SIGUIENTE INFORMACIÓN:

- MARCA COMERCIAL (EN CASO DE TENERLA)
- DESCRIPCIÓN DE INSUMOS (PORCENTAJE EN ORDEN DE PREDOMINIO)
- INSTRUCCIONES DE CUIDADO, LAVADO Y COMPOSICIÓN DE LA TELA. (EN CASO DE USAR SÍMBOLOS APEGARSE A LA NORMA NMX-A-3758-INNTEX-2014)
- PAÍS DE ORIGEN
- NOMBRE, DENOMINACIÓN O RAZÓN SOCIAL, ASÍ COMO EL RFC DEL FABRICANTE.
- TALLA

CADA PRENDA DEBERÁ SER EMPACADA EN UNA BOLSA DE PLÁSTICO SELLADA, EN LA PARTE SUPERIOR DERECHA DEBERÁ PRESENTAR UNA ETIQUETA SEÑALANDO EL TIPO DE PRENDA Y LA TALLA.

SE TENDRÁ QUE PRESENTAR LA MUESTRA DE LA PRENDA DESCRITA EN LA PRESENTE FICHA, ACOMPAÑADA DEL CERTIFICADO DE PRUEBA DE LABORATORIO EMITIDO POR UN LABORATORIO ABALADO POR LA EMA.

SE DEBERAN ENTREGAR EN PACAS CON 4 PAQUETES DE 10 PIEZAS, ETIQUETADA CON LA CANTIDAD CONTENIDA EN LA PACA, NUMERO DE PARTIDA, TALLA Y REFIRIENDO A LA UNIDAD HOSPITALARIA A LA QUE PERTENECE, DE ACUERDO AL ANEXO 2.

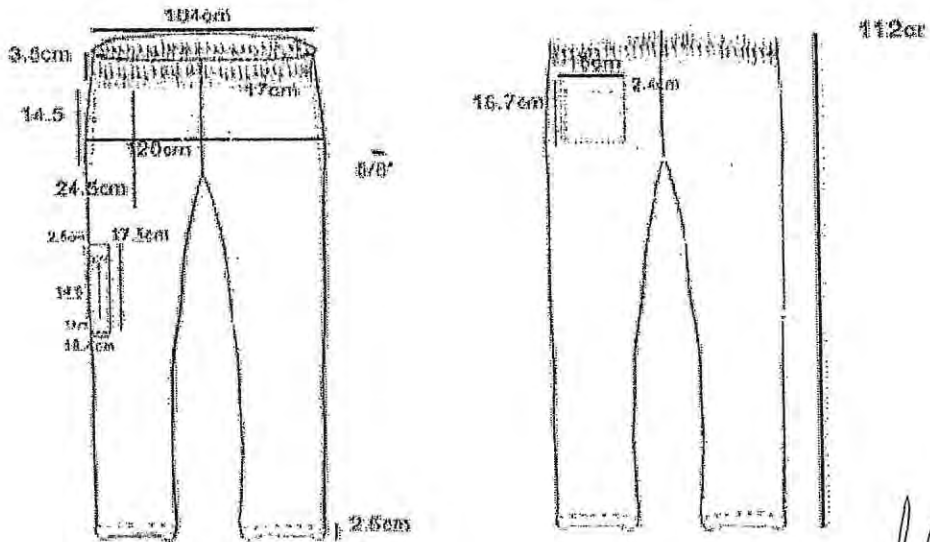

ELABORÓ	SUPERVISÓ	AUTORIZÓ
JONATHAN CALDERÓN BETANCOURT J.U.D. DE PRESTACIONES	LIC. DIANA HILGA PÉREZ LEÓN DIRECTOR DE ADMINISTRACIÓN DE CAPITAL HUMANO	LIC. JESÚS ANTONIO GARRIDO ORTIGOSA DIRECTOR GENERAL DE ADMINISTRACIÓN Y FINANZAS

FICHA Y ANEXO TÉCNICO

Partida 2711 "Vestuario y Uniformes"



GOBIERNO DE LA CIUDAD DE MÉXICO

PARTIDA 14 CALCETIN PARA ENFERMERIA MASCULINO COLOR BLANCO UNITALLA

2020

CLAVE SAICA	CÓDIGO CABMSDF	DESCRIPCIÓN DE LOS BIENES	UNIDAD DE MEDIDA
2711-3217	2711000320	CALCETIN PARA ENFERMERIA MASCULINO COLOR BLANCO UNITALLA	PAR

CALCETIN UNITALLA COLOR BLANCO

ESPECIFICACIONES TÉCNICAS:

VALORES DE TELA A CUMPLIR

NO.	CONCEPTO	VALOR	TOLERANCIA
1	IDENTIFICACIÓN DE FIBRAS	75% ACRILICO	± 10 %
	NMX-A 1833/1-INNTEX-2011	20% POLIAMINA	
		5% ELASTANO	

EL ETIQUETADO DEBERÁ CUMPLIR CON LO ESTABLECIDO EN LA NOM-004-SCFI-2006, EN LO QUE RESPECTA A LA SIGUIENTE INFORMACIÓN:

- MARCA COMERCIAL (EN CASO DE TENERLA)
- DESCRIPCIÓN DE INSUMOS (PORCENTAJE EN ORDEN DE PREDOMINIO)
- INSTRUCCIONES DE CUIDADO, LAVADO Y COMPOSICIÓN DE LA TELA. (EN CASO DE USAR SÍMBOLOS APEGARSE A LA NORMA NMX-A-3758-INNTEX-2014)
- PAÍS DE ORIGEN
- NOMBRE, DENOMINACIÓN O RAZÓN SOCIAL, ASÍ COMO EL RFC DEL FABRICANTE.
- TALLA

CADA PRENDA DEBERÁ SER EMPACADA EN UNA BOLSA DE PLÁSTICO SELLADA, EN LA PARTE SUPERIOR DERECHA DEBERÁ PRESENTAR UNA ETIQUETA SEÑALANDO EL TIPO DE PRENDA Y LA TALLA.

SE DEBERAN ENTREGAR EN PACAS CON 4 PAQUETES DE 10 PIEZAS, ETIQUETADA CON LA CANTIDAD CONTENIDA EN LA PACA, NUMERO DE PARTIDA, TALLA Y REFIRIENDO A LA UNIDAD HOSPITALARIA A LA QUE PERTENECE, DE ACUERDO AL ANEXO 2.

SE TENDRÁ QUE PRESENTAR LA MUESTRA DE LA PRENDA DESCRITA EN LA PRESENTE FICHA, ACOMPAÑADA DEL CERTIFICADO DE PRUEBA DE LABORATORIO EMITIDO POR UN LABORATORIO ABALADO POR LA EMA.

ELABORÓ	SUPERVISÓ	AUTORIZÓ
LIC. JONATHAN CALDERÓN BETANCOURT J.U.D. DE PRESTACIONES	LIC. DIANA HILDA PÉREZ LEÓN DIRECTOR DE ADMINISTRACIÓN DE CAPITAL HUMANO	LIC. JESÚS ANTONIO GARRIDO ORTIGOSA DIRECTOR GENERAL DE ADMINISTRACIÓN Y FINANZAS

Handwritten marks and signatures on the right margin.

FICHA Y ANEXO TÉCNICO



GOBIERNO DE LA CIUDAD DE MÉXICO

Partida 2711 "Vestuario y Uniformes"

PARTIDA 15 CHALECO PARA ENFERMERIA MASCULINO COLOR BLANCO

2020

CLAVE SAICA	CÓDIGO CABMSDF	DESCRIPCIÓN DE LOS BIENES	UNIDAD DE MEDIDA
2711-3218	2711000320	CHALECO PARA ENFERMERIA MASCULINO COLOR BLANCO TALLA 28	PIEZA
2711-3219	2711000320	CHALECO PARA ENFERMERIA MASCULINO COLOR BLANCO TALLA 30	PIEZA
2711-3220	2711000320	CHALECO PARA ENFERMERIA MASCULINO COLOR BLANCO TALLA 32	PIEZA
2711-3221	2711000320	CHALECO PARA ENFERMERIA MASCULINO COLOR BLANCO TALLA 34	PIEZA
2711-3222	2711000320	CHALECO PARA ENFERMERIA MASCULINO COLOR BLANCO TALLA 36	PIEZA
2711-3223	2711000320	CHALECO PARA ENFERMERIA MASCULINO COLOR BLANCO TALLA 38	PIEZA
2711-3224	2711000320	CHALECO PARA ENFERMERIA MASCULINO COLOR BLANCO TALLA 40	PIEZA
2711-3225	2711000320	CHALECO PARA ENFERMERIA MASCULINO COLOR BLANCO TALLA 42	PIEZA
2711-3226	2711000320	CHALECO PARA ENFERMERIA MASCULINO COLOR BLANCO TALLA 44	PIEZA
2711-3227	2711000320	CHALECO PARA ENFERMERIA MASCULINO COLOR BLANCO TALLA 46	PIEZA
2711-3228	2711000320	CHALECO PARA ENFERMERIA MASCULINO COLOR BLANCO TALLA 48	PIEZA
2711-3229	2711000320	CHALECO PARA ENFERMERIA MASCULINO COLOR BLANCO TALLA 50	PIEZA
2711-3232	2711000320	CHALECO PARA ENFERMERIA MASCULINO COLOR BLANCO TALLA 56	PIEZA

CHALECO CONFECCIONADO EN 100% ACRILICO COLOR BLANCO, ESCOTE EN "V" DE PUNTO RECTILINEO GALGA 8 CON 2 HILOS DE 2/30. TEJIDO DE CUERPO INICIA CON TEJIDO CIRCULAR DE 4 CM. DE LARGO Y CONTINUA CON TEJIDO DE 1 FONTURA EN ACANALADO POSICION 8X2. LLEVA DOS BOLSAS SIMETRICAS DE PARCHE CON 5 GRUPOS DE CANALES, POR 15 CM. DE LARGO INICIA CON TEJIDO CIRCULAR DE 2CM. Y EN EL CENTRO UNA FRANJA DE 0.5 MM EN AZUL MARINO. LAS ALETILLAS EN TEJIDO INGLES DE 4 CM. DOBLES Y EN EL CENTRO UNA FRANJA DE 0.5MM EN COLOR AZUL MARINO COLOCADAS CON MAQUINA REMALLADORA, CIERRA AL FRENTE CON 5 OJALES REFORZADOS DEL LADO IZQUIERDO Y 5 BOTONES COLOCADOS DE FORMA EQUIDISTANTE EN EL MISMO TONO DE LA TELA DE 2CM. DE DIAMETRO. SISAS EN TEJIDO INGLES DE 4CM DOBLES Y COLOCADAS CON MAQUINA REMALLADORA. PARA UNION DE FRENTE Y ESPALDA DE LOS HOMBROS COLOCAR CINTA EN TEJIDO INGLES COMO REFUERZO CON COSTURA DE MAQUINA ENGARGOLADORA COMO SOPORTE PARA SU DURABILIDAD. DEBERÁ CONTENER LOGOTIPO DEL GOBIERNO DE LA CIUDAD DE MÉXICO - SEDESA, ATENDIENDO AL MANUAL DE IDENTIDAD INSTITUCIONAL 2018- 2024 DE LA CIUDAD DE MÉXICO.

ESPECIFICACIONES TÉCNICAS:

VALORES DE TELA A CUMPLIR

NO.	CONCEPTO	VALOR	TOLERANCIA
1	IDENTIFICACIÓN DE FIBRAS	100% ACRILICO	± 10 %
	NMX-A-1833/1-INNTEX-2011		
2	MASA	500 G/M2	± 10 %
	NMX-A-3801-INNTEX-2012		
3	DENSIDAD	COLUMNAS 7H/CM	± 2 MALLAS ± 2 COLUMNAS
		MALLAS 5 H/CM	
4	ESTABILIDAD DIMENCIONAL	± 3 %	
		± 3 %	
5	RESISTENCIA AL REVENTAMIENTO	URDIMBRE 12 N	MIN
		12 N	

NO.	CONCEPTO	VALOR	TOLERANCIA
6	PILLING	30 MIN 3 60 MIN 2	MIN
	NMX-A-177-INNTEX-2005		
7	SOLIDEZ DEL COLOR AL SUDOR	CAMBIO 4-5	MIN
	NMX-A-065-INNTEX-2005		
8	SOLIDEZ DE COLOR AL LAVADO	CAMBIO 4-5	MIN
	NMX-A-105-C06-INNTEX-2015		
9	TIPO DE LIGAMENTO	TEJIDO DE PUNTO	MIN



Partida 2711 "Vestuario y Uniformes"

PARTIDA 15 CHALECO PARA ENFERMERIA MASCULINO COLOR BLANCO

2020

EL ETIQUETADO DEBERÁ CUMPLIR CON LO ESTABLECIDO EN LA NOM-004-SCFI-2006, EN LO QUE RESPECTA A LA SIGUIENTE INFORMACIÓN:



- MARCA COMERCIAL (EN CASO DE TENERLA)
- DESCRIPCIÓN DE INSUMOS (PORCENTAJE EN ORDEN DE PREDOMINIO)
- INSTRUCCIONES DE CUIDADO, LAVADO Y COMPOSICIÓN DE LA TELA. (EN CASO DE USAR SÍMBOLOS APEGARSE A LA NORMA NMX-A-3758-INNTEX-2014)
- PAÍS DE ORIGEN
- NOMBRE, DENOMINACIÓN O RAZÓN SOCIAL, ASÍ COMO EL RFC DEL FABRICANTE.
- TALLA

CADA PRENDA DEBERÁ SER EMPACADA EN UNA BOLSA DE PLÁSTICO SELLADA, EN LA PARTE SUPERIOR DERECHA DEBERÁ PRESENTAR UNA ETIQUETA SEÑALANDO EL TIPO DE PRENDA Y LA TALLA.

SE TENDRÁ QUE PRESENTAR LA MUESTRA DE LA PRENDA DESCRITA EN LA PRESENTE FICHA, ACOMPAÑADA DEL CERTIFICADO DE PRUEBA DE LABORATORIO EMITIDO POR UN LABORATORIO ABALADO POR LA EMA.

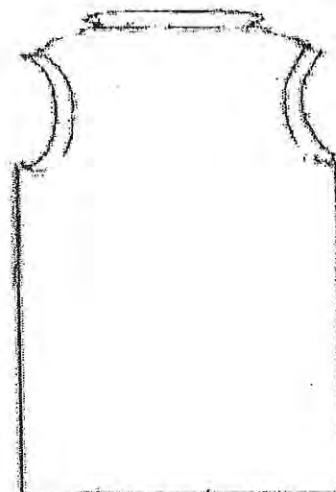
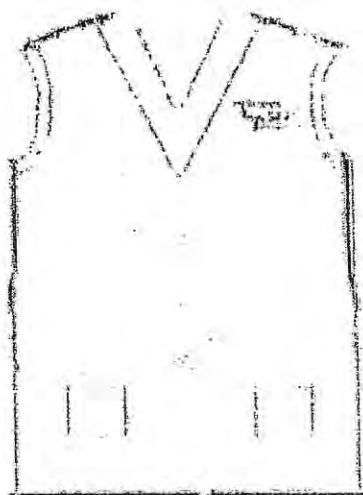
SE DEBERAN ENTREGAR EN PACAS CON 4 PAQUETES DE 10 PIEZAS, ETIQUETADA CON LA CANTIDAD CONTENIDA EN LA PACA, NUMERO DE PARTIDA, TALLA Y REFIRIENDO A LA UNIDAD HOSPITALARIA A LA QUE PERTENECE, DE ACUERDO AL ANEXO 2.

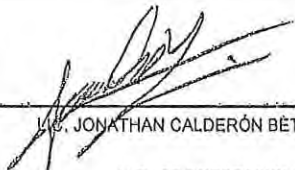

ELABORÓ	SUPERVISÓ	AUTORIZÓ
		
<p>LIC. JONATHAN CALDERÓN BÉTANCOURT J.U.D. DE PRESTACIONES</p>	<p>LIC. BIANA PÉREZ LEÓN DIRECTOR DE ADMINISTRACIÓN DE CAPITAL HUMANO</p>	<p>LIC. JESÚS ANTONIO GARRIDO ORTIGOSA DIRECTOR GENERAL DE ADMINISTRACIÓN Y FINANZAS</p>



Partida 2711 "Vestuario y Uniformes"

PARTIDA 16 UNIFORME PARA ENFERMERIA FEMENINO TIPO 1 FILIPINA

2020

CLAVE SAICA	CODIGO CABMSDF	DESCRIPCIÓN DE LOS BIENES	UNIDAD DE MEDIDA
2711-3233	2711000320	UNIFORME PARA ENFERMERIA FEMENINO TIPO 1 FILIPINA TALLA 28	PIEZA
2711-3234	2711000320	UNIFORME PARA ENFERMERIA FEMENINO TIPO 1 FILIPINA TALLA 30	PIEZA
2711-3235	2711000320	UNIFORME PARA ENFERMERIA FEMENINO TIPO 1 FILIPINA TALLA 32	PIEZA
2711-3236	2711000320	UNIFORME PARA ENFERMERIA FEMENINO TIPO 1 FILIPINA TALLA 34	PIEZA
2711-3237	2711000320	UNIFORME PARA ENFERMERIA FEMENINO TIPO 1 FILIPINA TALLA 36	PIEZA
2711-3238	2711000320	UNIFORME PARA ENFERMERIA FEMENINO TIPO 1 FILIPINA TALLA 38	PIEZA
2711-3239	2711000320	UNIFORME PARA ENFERMERIA FEMENINO TIPO 1 FILIPINA TALLA 40	PIEZA
2711-3240	2711000320	UNIFORME PARA ENFERMERIA FEMENINO TIPO 1 FILIPINA TALLA 42	PIEZA
2711-3241	2711000320	UNIFORME PARA ENFERMERIA FEMENINO TIPO 1 FILIPINA TALLA 44	PIEZA
2711-3242	2711000320	UNIFORME PARA ENFERMERIA FEMENINO TIPO 1 FILIPINA TALLA 46	PIEZA
2711-3243	2711000320	UNIFORME PARA ENFERMERIA FEMENINO TIPO 1 FILIPINA TALLA 48	PIEZA
2711-3244	2711000320	UNIFORME PARA ENFERMERIA FEMENINO TIPO 1 FILIPINA TALLA 50	PIEZA
2711-3246	2711000320	UNIFORME PARA ENFERMERIA FEMENINO TIPO 1 FILIPINA TALLA 54	PIEZA

FILIPINA CONFECCIONADA EN 80% POLIESTER 20% ALGODÓN COLOR BLANCO DELANTERO DE 4 PIEZAS CON PESPUNTE A EL FILO EN LA UNION DE CADA DELANTERO, CORTE FRANCÉS. ESCOTE REDONDO Y ABERTURA EN V AL FRENTE. UN BORDADO DE GUIA A LA ALTURA DEL PECHO EN CADA DELANTERO AL COLOR DE LA PRENDA. SE UNE AL FRENTE POR MEDIO DE UN CIERRE SEPARABLE OCULTO TIPO VENUS DE 50 CM DE NYLON, EL CUAL PARTE A 10 CM DEL CUELLO HACIA EL RUEDO. LLEVA UNA VISTA DEL HOMBRO A LA BASE EN CADA DELANTERO. EN LA PARTE INFERIOR LLEVA UNA BOLSA OCULTA PEGADA EN LOS COSTADOS DE CADA DELANTERO AL RUEDO DEL DOBLADILLO DE LA PRENDA, CON ENTRADA SEMIREDONDA CON REFUERZO INTERIOR DE 4CM Y UN BORDADO DE GUIA AL TONO DE LA TELA EN LA PARTE SUPERIOR DE ESTA. MANGA CORTA DE UNA PIEZA CON DOBLADILLO DE 1". ESPALDA DE UNA PIEZA CON BIES DE 1 CM DE ANCHO ALREDEDOR DEL CUELLO. CON UNA PINZA UNA EN CADA LADO A LA ALTURA DE LA CINTURA CON MARTINGALA DE 4 CM DE ANCHO CON PESPUNTE AL FILO, COLOCADO DE UNA PINZA A LA OTRA. CON DOBLADILLO DE 1" PULGADA EN EL RUEDO. LLEVARA ENTRETELA FUSIONABLE EN VISTAS.

DEBERÁ CONTENER LOS LOGOTIPOS DE LA SECRETARÍA DE SALUD DE LA CIUDAD DE MÉXICO, ATENDIENDO AL MANUAL DE IDENTIDAD INSTITUCIONAL 2018- 2024 DE LA CIUDAD DE MÉXICO.

ESPECIFICACIONES TÉCNICAS:

VALORES DE TELA A CUMPLIR

NO.	CONCEPTO	VALOR	TOLERANCIA
1	IDENTIFICACION DE FIBRAS	20% ALGODÓN	± 10 %
	NMX-A-1833/1- INNTEX-2011 (PARTE 11)	80% POLIÉSTER	
2	MASA	190 G/M2	± 10 %
	NMX-A-3801- INNTEX-2012		
3	DENSIDAD	URDIMBRE 30 H/CM	± 2 HILOS
	NMX-A-7211/2- INNTEX-2015	TRAMA 23 H/CM	
4	RESISTENCIA A LA TRACCIÓN	URDIMBRE 405 N	MIN
	NMX-A-059/2- INNTEX-2008	TRAMA 1095 N	
5	RESISTENCIA AL RASGADO	URDIMBRE 20 N	MIN
	NMX-A-109- INNTEX-2012	TRAMA RT N	
6	ESTABILIDAD DIMENSIONAL	± 3 %	
	NMX-A-158- INNTEX-2009 (11B, A1)		
7	SOLIDEZ DEL COLOR AL SUDOR	CAMBIO 4-5	MIN
	NMX-A-065- INNTEX-2005		
	SOLIDEZ DE	GRADO DE CAMBIO 4-5	

VALORES DE ENTRETELA

NO.	CONCEPTO	VALOR	TOLERANCIA
1	IDENTIFICACION DE FIBRAS	POLIÉSTER 15%	± 3 %
	NMX-A-1833/1- INNTEX-2011 (PARTE 11)	ALGODÓN 38%	
		ACRÍLICO 47%	
2	MASA	130 G/M2	± 3 %
	NMX-A-3801- INNTEX-2012		
3	DENSIDAD	URDIMBRE 15 H/CM	± 2 HILOS
	NMX-A-7211/2- INNTEX-2015	TRAMA 10 H/CM	
4	RESISTENCIA A LA TRACCIÓN	URDIMBRE 240 N	MIN
	NMX-A-059/2- INNTEX-2008	TRAMA 300 N	
5	RESISTENCIA AL RASGADO	URDIMBRE 48 N	MIN
	NMX-A-109- INNTEX-2012	TRAMA 54 N	
6	ESTABILIDAD DIMENSIONAL	± 3 %	
	NMX-A-158- INNTEX-2009 (11B, A1)		
7	TIPO DE LIGAMENTO VISUAL	TAFETÁN	N/A



Partida 2711 "Vestuario y Uniformes"

PARTIDA 16 UNIFORME PARA ENFERMERIA FEMENINO TIPO 1 FILIPINA

2020

8	COLOR LAVADO	AL	GRADO DE TRANSFERENCIA 4-5	MIN
	NMX-A-105-C06-INNTEX-2015			
9	SOLIDEZ DE COLOR A LA LUZ	DE	CAMBIO DE COLOR 4-5	MIN
	NMX-A-105-B02-INNTEX-2010			
10	PILLING		30 MIN 3	MIN
	NMX-A-177-INNTEX-2005		60 MIN 2	
11	TIPO DE LIGAMENTO VISUAL	DE	TAFETÁN	N/A

EL ETIQUETADO DEBERÁ CUMPLIR CON LO ESTABLECIDO EN LA NOM-004-SCFI-2006, EN LO QUE RESPECTA A LA SIGUIENTE INFORMACIÓN:

- MARCA COMERCIAL (EN CASO DE TENERLA)
- DESCRIPCIÓN DE INSUMOS (PORCENTAJE EN ORDEN DE PREDOMINIO)
- INSTRUCCIONES DE CUIDADO, LAVADO Y COMPOSICIÓN DE LA TELA. (EN CASO DE USAR SÍMBOLOS APEGARSE A LA NORMA NMX-A-3758-INNTEX-2014)
- PAÍS DE ORIGEN
- NOMBRE, DENOMINACIÓN O RAZÓN SOCIAL, ASÍ COMO EL RFC DEL FABRICANTE.
- TALLA

CADA PRENDA DEBERÁ SER EMPACADA EN UNA BOLSA DE PLÁSTICO SELLADA, EN LA PARTE SUPERIOR DERECHA DEBERÁ PRESENTAR UNA ETIQUETA SEÑALANDO EL TIPO DE PRENDA Y LA TALLA.

SE TENDRÁ QUE PRESENTAR LA MUESTRA DE LA PRENDA DESCRITA EN LA PRESENTE FICHA, ACOMPAÑADA DEL CERTIFICADO DE PRUEBA DE LABORATORIO EMITIDO POR UN LABORATORIO ABALADO POR LA EMA.

SE DEBERAN ENTREGAR EN PACAS CON 4 PAQUETES DE 10 PIEZAS, ETIQUETADA CON LA CANTIDAD CONTENIDA EN LA PACA, NUMERO DE PARTIDA, TALLA Y REFIRIENDO A LA UNIDAD HOSPITALARIA A LA QUE PERTENECE, DE ACUERDO AL ANEXO 2.

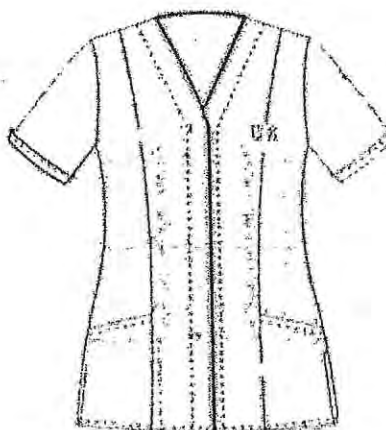

ELABORÓ	SUPERVISÓ	AUTORIZÓ
LIC. JONATHAN CALDERÓN BETANCORT J.U.D. DE PRESTACIONES	LIC. MARIANA HILDA PÉREZ LEÓN DIRECTOR DE ADMINISTRACIÓN DE CAPITAL HUMANO	LIC. JESÚS ANTONIO GARRIDO ORTIGOSA DIRECTOR GENERAL DE ADMINISTRACIÓN Y FINANZAS

FICHA Y ANEXO TÉCNICO



GOBIERNO DE LA CIUDAD DE MÉXICO

Partida 2711 "Vestuario y Uniformes"

PARTIDA 17 UNIFORME PARA ENFERMERIA FEMENINO TIPO 1 PANTALON

2020

CLAVE SAICA	CÓDIGO CABMSDF	DESCRIPCIÓN DE LOS BIENES	UNIDAD DE MEDIDA
2711-3248	2711000320	UNIFORME PARA ENFERMERIA FEMENINO TIPO 1 PANTALON TALLA 28	PIEZA
2711-3249	2711000320	UNIFORME PARA ENFERMERIA FEMENINO TIPO 1 PANTALON TALLA 30	PIEZA
2711-3250	2711000320	UNIFORME PARA ENFERMERIA FEMENINO TIPO 1 PANTALON TALLA 32	PIEZA
2711-3251	2711000320	UNIFORME PARA ENFERMERIA FEMENINO TIPO 1 PANTALON TALLA 34	PIEZA
2711-3252	2711000320	UNIFORME PARA ENFERMERIA FEMENINO TIPO 1 PANTALON TALLA 36	PIEZA
2711-3253	2711000320	UNIFORME PARA ENFERMERIA FEMENINO TIPO 1 PANTALON TALLA 38	PIEZA
2711-3254	2711000320	UNIFORME PARA ENFERMERIA FEMENINO TIPO 1 PANTALON TALLA 40	PIEZA
2711-3255	2711000320	UNIFORME PARA ENFERMERIA FEMENINO TIPO 1 PANTALON TALLA 42	PIEZA
2711-3256	2711000320	UNIFORME PARA ENFERMERIA FEMENINO TIPO 1 PANTALON TALLA 44	PIEZA
2711-3257	2711000320	UNIFORME PARA ENFERMERIA FEMENINO TIPO 1 PANTALON TALLA 46	PIEZA
2711-3258	2711000320	UNIFORME PARA ENFERMERIA FEMENINO TIPO 1 PANTALON TALLA 48	PIEZA
2711-3259	2711000320	UNIFORME PARA ENFERMERIA FEMENINO TIPO 1 PANTALON TALLA 50	PIEZA
2711-3261	2711000320	UNIFORME PARA ENFERMERIA FEMENINO TIPO 1 PANTALON TALLA 54	PIEZA

PANTALON CONFECCIONADO EN 80% POLIESTER 20% ALGODÓN COLOR BLANCO, LARGO PIE A TIERRA ÚNICAMENTE OVERLEADO. CORTE RECTO. DELANTERO DE DOS PIEZAS. DOS BOLSAS LATERALES CON ABERTURA DIAGONAL DE 16 CM CON PESPUNTE A 1/2". CON UNA PINZA DE 10 CM EN CADA DELANTERO. PRETINA ENTRETELADA DE DOS PIEZAS DE 3CM DE ANCHO, EN LA PARTE TRASERA RESORTE CON CUATRO PESPUNTES DEBAJO DE LA PRETINA DEL LADO DERECHO PRESENTA UNA BOLSA OCULTA TIPO MONEDERO CON ABERTURA DE 6 CM. SE UNE AL FRENTE CON UN BOTÓN DEL N.24 AL COLOR DE LA PRENDA, CON SU RESPECTIVO OJAL Y CIERRE DE NYLON DE 18 CM.

DEBERÁ CONTENER LOGOTIPO DEL GOBIERNO DE LA CIUDAD DE MÉXICO - SEDESA, ATENDIENDO AL MANUAL DE IDENTIDAD INSTITUCIONAL 2018- 2024 DE LA CIUDAD DE MÉXICO.

ESPECIFICACIONES TÉCNICAS:

VALORES DE TELA A CUMPLIR

NO.	CONCEPTO	VALOR	TOLERANCIA
1	IDENTIFICACION DE FIBRAS	20% ALGODON	± 10 %
	NMX-A-1833/1- INNTEX-2011 (PARTE 11)	80% POLIESTER	
2	MASA	190 G/M2	± 10 %
	NMX-A-3801- INNTEX-2012		
3	DENSIDAD	URDIMBRE 30 H/CM	± 2 HILOS
	NMX-A-7211/2- INNTEX-2015	TRAMA 23 H/CM	
4	RESISTENCIA A LA TRACCIÓN	URDIMBRE 405 N	MIN
	NMX-A-059/2- INNTEX-2008	TRAMA 1095 N	
5	RESISTENCIA AL RASGADO	URDIMBRE 20 N	MIN
	NMX-A-109- INNTEX-2012	TRAMA RT N	
6	ESTABILIDAD DIMENSIONAL	± 3 %	
	NMX-A-158- INNTEX-2009 (11B, A)		
7	SOLIDEZ DEL COLOR AL SUDOR	CAMBIO 4-5	MIN
	NMX-A-065- INNTEX-2005		

VALORES DE ENTRETELA

NO.	CONCEPTO	VALOR	TOLERANCIA
1	IDENTIFICACION DE FIBRAS	POLIÉSTER 15%	± 3 %
	NMX-A-1833/1- INNTEX-2011 (PARTE 11)	ALGODÓN 38%	
		ACRILICO 47%	
2	MASA	130 G/M2	± 3 %
	NMX-A-3801- INNTEX-2012		
3	DENSIDAD	URDIMBRE 15 H/CM	± 2 HILOS
	NMX-A-7211/2- INNTEX-2015	TRAMA 10 H/CM	
4	RESISTENCIA A LA TRACCIÓN	URDIMBRE 240 N	MIN
	NMX-A-059/2- INNTEX-2008	TRAMA 300 N	
5	RESISTENCIA AL RASGADO	URDIMBRE 48 N	MIN
	NMX-A-109- INNTEX-2012	TRAMA 54 N	
6	ESTABILIDAD DIMENSIONAL	± 3 %	
	NMX-A-158- INNTEX-2009 (11B, A)		
7	TIPO DE LIGAMENTO VISUAL	TAFETÁN	N/A



Partida 2711 "Vestuario y Uniformes"

PARTIDA 17 UNIFORME PARA ENFERMERIA FEMENINO TIPO 1 PANTALON

2020

8	SOLIDEZ DE COLOR LAVADO	DE AL	GRADO DE CAMBIO 4-5 GRADO DE TRANSFERENCIA 4-5	MIN
	NMX-A-105-C06-INNTEX-2015			
9	SOLIDEZ DE COLOR A LA LUZ	DE	CAMBIO DE COLOR 4-5	MIN
	NMX-A-105-B02-INNTEX-2010			
10	PILLING		30 MIN 3	MIN
	NMX-A-177-INNTEX-2005		60 MIN 2	
11	TIPO DE LIGAMENTO VISUAL	DE	TAFETÁN	N/A

EL ETIQUETADO DEBERÁ CUMPLIR CON LO ESTABLECIDO EN LA NOM-004-SCFI-2006, EN LO QUE RESPECTA A LA SIGUIENTE INFORMACIÓN:

- MARCA COMERCIAL (EN CASO DE TENERLA)
- DESCRIPCIÓN DE INSUMOS (PORCENTAJE EN ORDEN DE PREDOMINIO)
- INSTRUCCIONES DE CUIDADO, LAVADO Y COMPOSICIÓN DE LA TELA. (EN CASO DE USAR SÍMBOLOS APEGARSE A LA NORMA NMX-A-3758-INNTEX-2014)
- PAÍS DE ORIGEN
- NOMBRE, DENOMINACIÓN O RAZÓN SOCIAL, ASÍ COMO EL RFC DEL FABRICANTE.
- TALLA

CADA PRENDA DEBERÁ SER EMPACADA EN UNA BOLSA DE PLÁSTICO SELLADA, EN LA PARTE SUPERIOR DERECHA DEBERÁ PRESENTAR UNA ETIQUETA SEÑALANDO EL TIPO DE PRENDA Y LA TALLA.

SE DEBERAN ENTREGAR EN PACAS CON 4 PAQUETES DE 10 PIEZAS, ETIQUETADA CON LA CANTIDAD CONTENIDA EN LA PACA, NUMERO DE PARTIDA, TALLA Y REFIRIENDO A LA UNIDAD HOSPITALARIA A LA QUE PERTENECE, DE ACUERDO AL ANEXO 2.

SE TENDRÁ QUE PRESENTAR LA MUESTRA DE LA PRENDA DESCRITA EN LA PRESENTE FICHA, ACOMPAÑADA DEL CERTIFICADO DE PRUEBA DE LABORATORIO EMITIDO POR UN LABORATORIO ABALADO POR LA EMA.

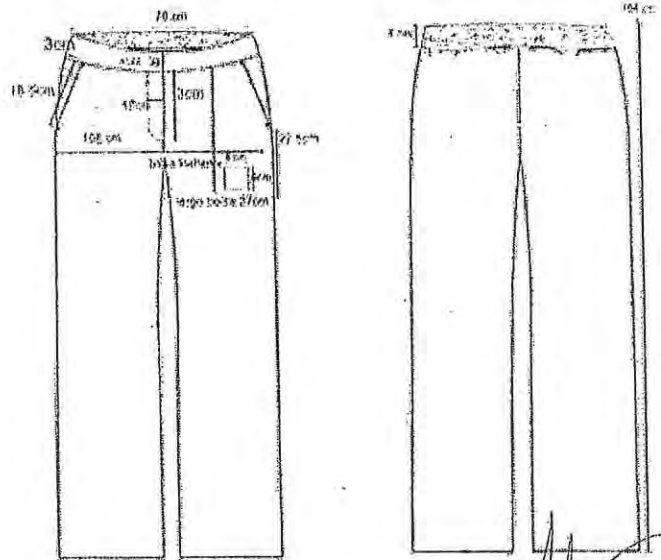

ELABORÓ	SUPERVISÓ	AUTORIZÓ
LIC. JONATHAN CALDERÓN BETANCOURT J.U.D. DE PRESTACIONES	LIC. DIGNA HILDA PÉREZ LEÓN DIRECTOR DE ADMINISTRACIÓN DE CAPITAL HUMANO	LIC. JESÚS ANTONIO GARRIDO ORTIGOSA DIRECTOR GENERAL DE ADMINISTRACIÓN Y FINANZAS

FICHA Y ANEXO TÉCNICO

Partida 2711 "Vestuario y Uniformes"



GOBIERNO DE LA CIUDAD DE MÉXICO

PARTIDA 18 MEDICO PIJAMA QUIRURGICA UNISEX FILIPINA

2020

CLAVE SAICA	CÓDIGO CABMSDF	DESCRIPCIÓN DE LOS BIENES	UNIDAD DE MEDIDA
2711-3263	2711000320	MEDICO PIJAMA QUIRURGICA UNISEX FILIPINA TALLA 28	PIEZA
2711-3264	2711000320	MEDICO PIJAMA QUIRURGICA UNISEX FILIPINA TALLA 30	PIEZA
2711-3265	2711000320	MEDICO PIJAMA QUIRURGICA UNISEX FILIPINA TALLA 32	PIEZA
2711-3266	2711000320	MEDICO PIJAMA QUIRURGICA UNISEX FILIPINA TALLA 34	PIEZA
2711-3267	2711000320	MEDICO PIJAMA QUIRURGICA UNISEX FILIPINA TALLA 36	PIEZA
2711-3268	2711000320	MEDICO PIJAMA QUIRURGICA UNISEX FILIPINA TALLA 38	PIEZA
2711-3269	2711000320	MEDICO PIJAMA QUIRURGICA UNISEX FILIPINA TALLA 40	PIEZA
2711-3270	2711000320	MEDICO PIJAMA QUIRURGICA UNISEX FILIPINA TALLA 42	PIEZA
2711-3271	2711000320	MEDICO PIJAMA QUIRURGICA UNISEX FILIPINA TALLA 44	PIEZA
2711-3272	2711000320	MEDICO PIJAMA QUIRURGICA UNISEX FILIPINA TALLA 46	PIEZA
2711-3273	2711000320	MEDICO PIJAMA QUIRURGICA UNISEX FILIPINA TALLA 48	PIEZA
2711-3274	2711000320	MEDICO PIJAMA QUIRURGICA UNISEX FILIPINA TALLA 50	PIEZA
2711-3275	2711000320	MEDICO PIJAMA QUIRURGICA UNISEX FILIPINA TALLA 52	PIEZA
2711-3277	2711000320	MEDICO PIJAMA QUIRURGICA UNISEX FILIPINA TALLA 56	PIEZA

FILIPINA CONFECCIONADA EN 100% ALGODON COLOR AZUL PLUMBAGO CORTE RECTO. DELANTERO DE UNA SOLA PIEZA, CON TRES BOLSAS DE PARCHES, UNA EN EL DELANTERO SUPERIOR IZQUIERDO DE 13 CM DE ANCHO POR 15 CM DE LARGO CON PESPUNTE DOBLE 6 MM EN SU CONTOURNO, CON DOBLADILLO SUPERIOR DE 1" DE ANCHO, Y DOS BOLSAS INFERIORES DE 18 CM DE ANCHO POR 19 CM DE LARGO, PESPUNTE DOBLE DE 6 MM EN SU CONTOURNO, CON DOBLADILLO SUPERIOR DE 1". CUELLO EN "V", SIMULANDO UN DOBLADILLO DE 5 CM DE ANCHO Y PESPUNTE A EL FILO EN TODO SU CONTOURNO, TERMINA EN RECTO DE 8 CM DE ANCHO, CON UN OJAL, UBICADO A 19.5CM DEL HOMBRO HACIA ABAJO, EN LA PARTE INTERNA CON UNA PECHERA DE DOBLE TELA EN "V", Y EN LA PARTE SUPERIOR Y EN LA PARTE INFERIOR DE 10 CM COSIDA A EL CUELLO, EN EL EXTREMO DERECHO Y EN EL EXTREMO IZQUIERO SE SUJETA A EL CUELLO POR MEDIO DE UN BOTON DEL NUMERO 30 AL COLOR DE LA PRENDA. ESPALDA DE UNA SOLA PIEZA, EL CONTOURNO DEL CUELLO CON UN ANCHO DE 5 CM UNIDO A LA ESPALDA. MANGA CORTA DE UNA PIEZA CON DOBLADILLO DE 1" DE ANCHO. DOBLADILLO DE 1" EN EL RUEDO. ENTRETELA FUSIONADA EN CUELLO.

DEBERÁ CONTENER LOGOTIPO DEL GOBIERNO DE LA CIUDAD DE MÉXICO - SEDESA, ATENDIENDO AL MANUAL DE IDENTIDAD INSTITUCIONAL 2018-2024 DE LA CIUDAD DE MÉXICO.

ESPECIFICACIONES TÉCNICAS:

VALORES DE TELA A CUMPLIR

NO.	CONCEPTO	VALOR	TOLERANCIA
1	IDENTIFICACIÓN DE FIBRAS	100% ALGODÓN	± 10 %
	NMX-A-084-INNTEX-2015)		
2	MASA	180 G/M2	± 10 %
	NMX-A-3801-INNTEX-2012		
3	TIEMPO DE SECADO EN TEJIDO	20 MIN	MÁXIMO
4	RESISTENCIA A LA TRACCIÓN	URDIMBRE 400 N	MIN
		TRAMA 250 N	
5	RESISTENCIA AL RASGADO	URDIMBRE 30 N	MIN
		TRAMA 20 N	

NO.	CONCEPTO	VALOR	TOLERANCIA
7	SOLIDEZ DEL COLOR AL SUDOR	CAMBIO 4-5	MIN
	NMX-A-065-INNTEX-2005		
8	SOLIDEZ DE COLOR AL LAVADO	CAMBIO 4-5	MIN
	NMX-A-105-C06-INNTEX-2015		
9	SOLIDEZ DE COLOR AL FROTE	SECO 4-5	MIN
		HUMEDO 4-5	
10	PILLING	30 MIN 5	MIN
		60 MIN 5	
11	TIPO DE LIGAMENTO	TALETON DE 2 POR TRAMA	
12	TIPO DE TEJIDO	PLANO	

FICHA Y ANEXO TÉCNICO



Gobierno de la Ciudad de México

Partida 2711 "Vestuario y Uniformes"

PARTIDA 18 MEDICO PIJAMA QUIRURGICA UNISEX FILIPINA

2020

6	ESTABILIDAD DIMENSIONAL	± 2 %	
	NMX-A-158-INNTEX-2009 (11B, A)		

13	DETERMINACIÓN DE LA RESISTENCIA	ISO 3 (80)	MIN
	AL HUMEDECIMIENTO SUPERFICIAL (MÉTODO DE ROCIO) NMX-A-4920-INNTEX-2010		

VALORES DE LA ENTRETELA

NO.	CONCEPTO	VALOR	TOLERANCIA
1	IDENTIFICACIÓN DE FIBRAS	POLIÉSTER 15%	± 3 %
	NMX-A 1833/1-INNTEX-2011	ALGODÓN 38%	
		ACRILICO 47%	
2	MASA	130 G/M2	± 3 %
	NMX-A-3801-INNTEX-2012		
3	DENSIDAD	URDIMBRE 15 H/CM	± 2 HILOS
	NMX-A-7211/2-INNTEX-2015	TRAMA 10 H/CM	
4	RESISTENCIA A LA TRACCIÓN	URDIMBRE 240 N	MIN
	NMX-A-059/2-INNTEX-2008	TRAMA 300 N	
5	RESISTENCIA AL RASGADO	URDIMBRE 48 N	MIN
	NMX-A-109-INNTEX-2012	TRAMA 54 N	
6	ESTABILIDAD DIMENSIONAL	± 3 %	
	NMX-A-158-INNTEX-2009 (11B, A)		
7	TIPO DE LIGAMENTO VISUAL	TAFETÁN	N/A

EL ETIQUETADO DEBERÁ CUMPLIR CON LO ESTABLECIDO EN LA NOM-004-SCFI-2006, EN LO QUE RESPECTA A LA SIGUIENTE INFORMACIÓN:

- MARCA COMERCIAL (EN CASO DE TENERLA)
- DESCRIPCIÓN DE INSUMOS (PORCENTAJE EN ORDEN DE PREDOMINIO)
- INSTRUCCIONES DE CUIDADO, LAVADO Y COMPOSICIÓN DE LA TELA. (EN CASO DE USAR SÍMBOLOS APEGARSE A LA NORMA NMX-A-3758-INNTEX-2014)
- PAÍS DE ORIGEN
- NOMBRE, DENOMINACIÓN O RAZÓN SOCIAL, ASÍ COMO EL RFC DEL FABRICANTE.
- TALLA

CADA PRENDA DEBERÁ SER EMPACADA EN UNA BOLSA DE PLÁSTICO SELLADA, EN LA PARTE SUPERIOR DERECHA DEBERÁ PRESENTAR UNA ETIQUETA SEÑALANDO EL TIPO DE PRENDA Y LA TALLA.

SE DEBERAN ENTREGAR EN PACAS CON 4 PAQUETES DE 10 PIEZAS, ETIQUETADA CON LA CANTIDAD CONTENIDA EN LA PACA, NUMERO DE PARTIDA, TALLA Y REFIRIENDO A LA UNIDAD HOSPITALARIA A LA QUE PERTENECE, DE ACUERDO AL ANEXO 2.

SE TENDRÁ QUE PRESENTAR LA MUESTRA DE LA PRENDA DESCRITA EN LA PRESENTE FICHA, ACOMPAÑADA DEL CERTIFICADO DE PRUEBA DE LABORATORIO EMITIDO POR UN LABORATORIO ABALADO POR LA EMA.

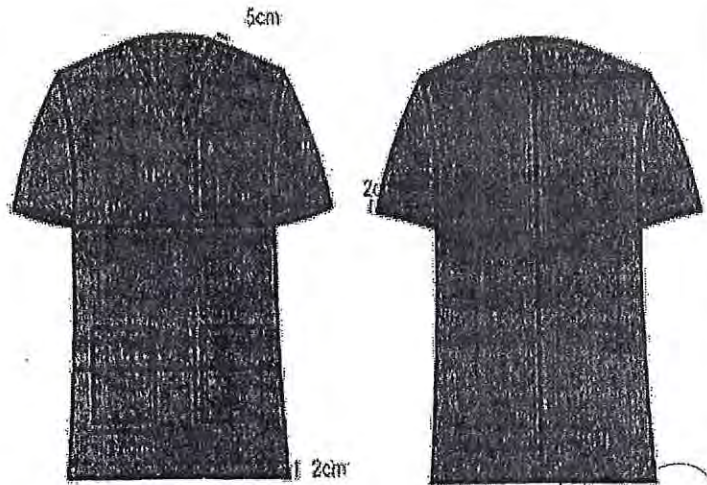

ELABORÓ	SUPERVISÓ	AUTORIZÓ
LIC. JONATHAN CALDERÓN BETANCORT J.U.D. DE PRESTACIONES	LIC. DIANA HILDA PÉREZ LEÓN DIRECTOR DE ADMINISTRACIÓN DE CAPITAL HUMANO	LIC. JESÚS ANTONIO GARRIDO ORTIGOSA DIRECTOR GENERAL DE ADMINISTRACIÓN Y FINANZAS

FICHA Y ANEXO TÉCNICO

Partida 2711 "Vestuario y Uniformes"



GOBIERNO DE LA CIUDAD DE MÉXICO

PARTIDA 19 MEDICO PIJAMA QUIRURGICA UNISEX PANTALON

2020

CLAVE SAICA	CODIGO CABMSDF	DESCRIPCIÓN DE LOS BIENES	UNIDAD DE MEDIDA
2711-3278	2711000320	MEDICO PIJAMA QUIRURGICA UNISEX PANTALON TALLA 28	PIEZA
2711-3279	2711000320	MEDICO PIJAMA QUIRURGICA UNISEX PANTALON TALLA 30	PIEZA
2711-3280	2711000320	MEDICO PIJAMA QUIRURGICA UNISEX PANTALON TALLA 32	PIEZA
2711-3281	2711000320	MEDICO PIJAMA QUIRURGICA UNISEX PANTALON TALLA 34	PIEZA
2711-3282	2711000320	MEDICO PIJAMA QUIRURGICA UNISEX PANTALON TALLA 36	PIEZA
2711-3283	2711000320	MEDICO PIJAMA QUIRURGICA UNISEX PANTALON TALLA 38	PIEZA
2711-3284	2711000320	MEDICO PIJAMA QUIRURGICA UNISEX PANTALON TALLA 40	PIEZA
2711-3285	2711000320	MEDICO PIJAMA QUIRURGICA UNISEX PANTALON TALLA 42	PIEZA
2711-3286	2711000320	MEDICO PIJAMA QUIRURGICA UNISEX PANTALON TALLA 44	PIEZA
2711-3287	2711000320	MEDICO PIJAMA QUIRURGICA UNISEX PANTALON TALLA 46	PIEZA
2711-3288	2711000320	MEDICO PIJAMA QUIRURGICA UNISEX PANTALON TALLA 48	PIEZA
2711-3289	2711000320	MEDICO PIJAMA QUIRURGICA UNISEX PANTALON TALLA 50	PIEZA
2711-3290	2711000320	MEDICO PIJAMA QUIRURGICA UNISEX PANTALON TALLA 52	PIEZA
2711-3292	2711000320	MEDICO PIJAMA QUIRURGICA UNISEX PANTALON TALLA 56	PIEZA

PANTALON CONFECCIONADO EN 100% ALGODÓN COLOR AZUL PLUMBAGO CORTE RECTO AMPLIO DE DOS PIEZAS CON CINTURA DE JARETA AJUSTABLE DE LA MISMA TELA. ABERTURA LATERAL IZQUIERDA DE 15 CM CON REFUERZO EXTERNO DE 9 CM DE ANCHO POR 20 CM DE LARGO CON REMATE EN CRUZ DE 5 CM EN LA PARTE INFERIOR DE ESTE. EN LA PARTE TRASERA DEL LADO DERECHO PRESENTA UNA BOLSA DE PARCHE DE 14 CM DE ANCHO POR 17 CM DE LARGO CON DOBLE PESPUNTE DE 6MM EN SU CONTORNO Y UN DOBLADILLO SUPERIOR DE 1". LOS TIROS DELANTERO Y TRASERO SE COSERAN CON COSTURA DOBLE DE 6 MM. DOBLADILLO DE 1" DE ANCHO.

DEBERÁ CONTENER LOGOTIPO DEL GOBIERNO DE LA CIUDAD DE MÉXICO - SEDESA, ATENDIENDO AL MANUAL DE IDENTIDAD INSTITUCIONAL 2018- 2024 DE LA CIUDAD DE MÉXICO.

ESPECIFICACIONES TÉCNICAS:

VALORES DE TELA A CUMPLIR

NO.	CONCEPTO	VALOR	TOLERANCIA
1	IDENTIFICACIÓN DE FIBRAS	100% ALGODÓN	± 10 %
	NMX-A-084-INNTEX-2015		
2	MASA	180 G/M2	± 10 %
	NMX-A-3801-INNTEX-2012		
3	TIEMPO DE SECADO EN TEJIDO	20 MIN	MÁXIMO
4	RESISTENCIA A LA TRACCIÓN	URDIMBRE 400 N	MIN
	NMX-A-059/2-INNTEX-2008	TRAMA 250 N	
5	RESISTENCIA AL RASGADO	URDIMBRE 30 N	MIN
	NMX-A-109-INNTEX-2012	TRAMA 20 N	
6	ESTABILIDAD DIMENSIONAL	± 2 %	
	NMX-A-158-INNTEX-2009 (11B, A1)		

NO.	CONCEPTO	VALOR	TOLERANCIA
7	SOLIDEZ DEL COLOR AL SUDOR	CAMBIO 4-5	MIN
	NMX-A-065-INNTEX-2005		
8	SOLIDEZ DE COLOR AL LAVADO	CAMBIO 4-5	MIN
	NMX-A-105-C06-INNTEX-2015		
9	SOLIDEZ DE COLOR AL FROTE	SECO 4-5	MIN
	NMX-A-073-INNTEX-2005	HUMEDO 4-5	
10	PILLING	30 MIN 5	MIN
	NMX-A-177-INNTEX-2005 LAVADO 4B EA CONFORME A LA NMX-A-092-INNTEX	60 MIN 5	
11	TIPO DE LIGAMENTO	DE TALETON DE 2 POR TRAMA	
12	TIPO DE TEJIDO	PLANO	
13	DETERMINACIÓN DE LA RESISTENCIA AL HUMEDECIMIENTO SUPERFICIAL (MÉTODO DE ROCIO)	ISO 3 (80)	MIN
	NMX-A-4920-INNTEX-2010		

FICHA Y ANEXO TÉCNICO

Partida 2711 "Vestuario y Uniformes"



GOBIERNO DE LA CIUDAD DE MÉXICO

PARTIDA 19 MEDICO PIJAMA QUIRURGICA UNISEX PANTALON

2020

VALORES DE LA ENTRETELA

NO.	CONCEPTO	VALOR	TOLERANCIA
1	IDENTIFICACIÓN DE FIBRAS	POLIÉSTER 15%	± 3 %
	NMX-A 1833/1-INNTEX-2011	ALGODÓN 38%	
		ACRILICO 47%	
2	MASA	130 G/M2	± 3 %
	NMX-A-3801-INNTEX-2012		
3	DENSIDAD	URDIMBRE 15 H/CM	± 2 HILOS
	NMX-A-7211/2-INNTEX-2015	TRAMA 10 H/CM	
4	RESISTENCIA A LA TRACCIÓN	URDIMBRE 240 N	MIN
	NMX-A-059/2-INNTEX-2008	TRAMA 300 N	
5	RESISTENCIA AL RASGADO	URDIMBRE 48 N	MIN
	NMX-A-109-INNTEX-2012	TRAMA 54 N	
6	ESTABILIDAD DIMENSIONAL	± 3 %	
	NMX-A-158-INNTEX-2009 (11B, A)		
7	TIPO DE LIGAMENTO VISUAL	TAFETÁN	N/A

EL ETIQUETADO DEBERÁ CUMPLIR CON LO ESTABLECIDO EN LA NOM-004-SCFI-2006, EN LO QUE RESPECTA A LA SIGUIENTE INFORMACIÓN:

- MARCA COMERCIAL (EN CASO DE TENERLA)
- DESCRIPCIÓN DE INSUMOS (PORCENTAJE EN ORDEN DE PREDOMINIO)
- INSTRUCCIONES DE CUIDADO, LAVADO Y COMPOSICIÓN DE LA TELA. (EN CASO DE USAR SÍMBOLOS APEGARSE A LA NORMA NMX-A-3758-INNTEX-2014)
- PAÍS DE ORIGEN
- NOMBRE, DENOMINACIÓN O RAZÓN SOCIAL, ASÍ COMO EL RFC DEL FABRICANTE.
- TALLA

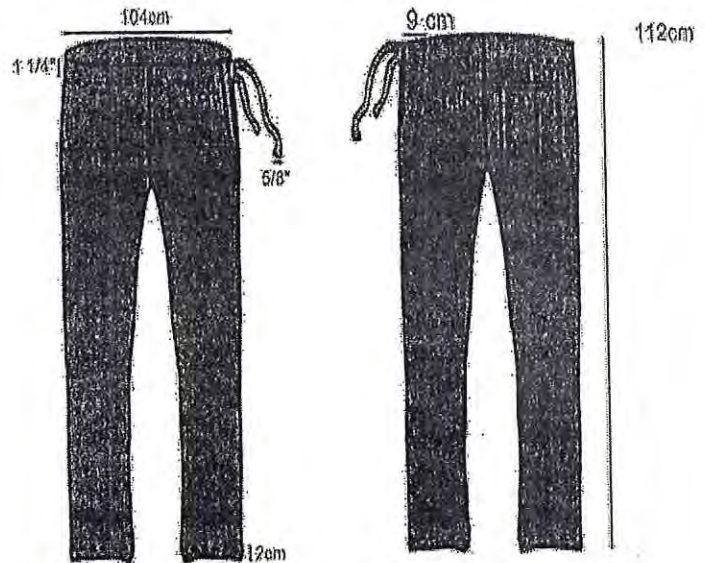

CADA PRENDA DEBERÁ SER EMPACADA EN UNA BOLSA DE PLÁSTICO SELLADA, EN LA PARTE SUPERIOR DERECHA DEBERÁ PRESENTAR UNA ETIQUETA SEÑALANDO EL TIPO DE PRENDA Y LA TALLA.

SE DEBERAN ENTREGAR EN PACAS CON 4 PAQUETES DE 10 PIEZAS, ETIQUETADA CON LA CANTIDAD CONTENIDA EN LA PACA, NUMERO DE PARTIDA, TALLA Y REFIRIENDO A LA UNIDAD HOSPITALARIA A LA QUE PERTENECE, DE ACUERDO AL ANEXO 2.

SE TENDRÁ QUE PRESENTAR LA MUESTRA DE LA PRENDA DESCRITA EN LA PRESENTE FICHA, ACOMPAÑADA DEL CERTIFICADO DE PRUEBA DE LABORATORIO EMITIDO POR UN LABORATORIO ABALADO POR LA EMA.

ELABORÓ	SUPERVISÓ	AUTORIZÓ
LIC. JONATHAN CALDERÓN BETANCORT J.U.D. DE PRESTACIONES	LIC. DIANA HILDA PÉREZ LEÓN DIRECTOR DE ADMINISTRACIÓN DE CAPITAL HUMANO	LIC. JESÚS ANTONIO GARRIDO ORTIGOSA DIRECTOR GENERAL DE ADMINISTRACIÓN Y FINANZAS

FICHA Y ANEXO TÉCNICO

Partida 2711 "Vestuario y Uniformes"



GOBIERNO DE LA CIUDAD DE MÉXICO

PARTIDA 20 UNIFORME PARA IATROTECNICO CAMISOLA

2020

CLAVE SAICA	CÓDIGO CABMSDF	DESCRIPCIÓN DE LOS BIENES	UNIDAD DE MEDIDA
2711-3293	271100320	UNIFORME PARA IATROTECNICO CAMISOLA TALLA 28	
2711-3294	2711000320	UNIFORME PARA IATROTECNICO CAMISOLA TALLA 30	
2711-3295	2711000320	UNIFORME PARA IATROTECNICO CAMISOLA TALLA 32	PIEZA
2711-3296	2711000320	UNIFORME PARA IATROTECNICO CAMISOLA TALLA 34	PIEZA
2711-3297	2711000320	UNIFORME PARA IATROTECNICO CAMISOLA TALLA 36	PIEZA
2711-3298	2711000320	UNIFORME PARA IATROTECNICO CAMISOLA TALLA 38	PIEZA
2711-3299	2711000320	UNIFORME PARA IATROTECNICO CAMISOLA TALLA 40	PIEZA
2711-3300	2711000320	UNIFORME PARA IATROTECNICO CAMISOLA TALLA 42	PIEZA
2711-3301	2711000320	UNIFORME PARA IATROTECNICO CAMISOLA TALLA 44	PIEZA
2711-3302	2711000320	UNIFORME PARA IATROTECNICO CAMISOLA TALLA 46	PIEZA
2711-3303	2711000320	UNIFORME PARA IATROTECNICO CAMISOLA TALLA 48	PIEZA
2711-3304	2711000320	UNIFORME PARA IATROTECNICO CAMISOLA TALLA 50	PIEZA
2711-3306	2711000320	UNIFORME PARA IATROTECNICO CAMISOLA TALLA 54	PIEZA

CAMISOLA CONFECCIONADA EN 100% ALGODÓN COLOR CAQUI, CUELLO, PECHO Y MANGAS EN COLOR VINO. CORTE RECTO, CUELLO CAMISERO CON PIE DE CUELLO DE 3 CM DE ANCHO AL CENTRO, CON PESPUNTE AL FILO EN LA PARTE SUPERIOR Y DOBLE DE 6MM EN LA PARTE INFERIOR. EL ANCHO DE CUELLO EN LA PARTE MEDIA TRASERA ES DE 4.5 CM Y PUNTAS DE 7 CM CON PESPUNTE AL FILO. FRENTE DE CUATRO PIEZAS, LAS DOS PARTES SUPERIORES DE UN COLOR Y PARTES INFERIORES DE OTRO. DELANTERO IZQUIERDO CON ALETILLA ENTRETELADA DE 4 CM Y PESPUNTE DE 6MM DE CADA LADO, CON 6 OJALES VERTICALES EQUIDISTANTES Y UNO HORIZONTAL EN PIE DE CUELLO. CON BOLSA DE VIVO DE 10 CM DE ANCHO X 1.5. BOLSA DE LA MISMA TELA DELANTERO DERECHO CON OJALERA DE 2.5 CM Y 7 BOTONES, 6 EN ALETILLA Y UNO EN PIE DE CUELLO DEL 18 CON 4 AGUJEROS. ESPALDA DE DOS PIEZAS, EN LA PARTE SUPERIOR COLOR VINO EN CONTINUACIÓN CON EL PECHO Y BATA COLOR CAQUI CON PESPUNTES DE 8 MM EN LA UNIÓN MANGA CORTA DE UNA PIEZA CON DOBLADILLO DE 2.5 CM. LLEVARÁ ENTRETELA FUSIONABLE EN CUELLO Y VISTAS. LA TOLERANCIA EN CONFECCIÓN Y DIMENSIONES SERÁ DE LA SIGUIENTE MANERA, MENOR A 5 CMS. +/- 3mm. Y MAYOR A 5.1 CMS. +/- 6mm.

DEBERÁ CONTENER LOGOTIPO DEL GOBIERNO DE LA CIUDAD DE MÉXICO - SEDESA, ATENDIENDO AL MANUAL DE IDENTIDAD INSTITUCIONAL 2018- 2024 DE LA CIUDAD DE MÉXICO.

ESPECIFICACIONES TÉCNICAS:

VALORES DE TELA A CUMPLIR

NO.	CONCEPTO	VALOR	20% ALGODON
1	IDENTIFICACIÓN DE FIBRAS NMX-A-084-INNTEX-2015	100% ALGODÓN	± 10 %
2	MASA NMX-A-3801-INNTEX-2012	280 G/M2	± 10 %
3	DENSIDAD	URDIMBRE 30 H/CM	± 2 HILOS
		TRAMA 23 H/CM	
4	RESISTENCIA A LA TRACCIÓN	URDIMBRE 520 N	MIN
		TRAMA 410 N	
5	RESISTENCIA AL RASGADO	URDIMBRE 20 N	MIN
		TRAMA 22 N	
6	ESTABILIDAD DIMENSIONAL NMX-A-158-INNTEX-2009 (11B, A1)	± 3 %	

VALORES DE ENTRETELA

NO.	CONCEPTO	VALOR	TOLERANCIA
1	IDENTIFICACIÓN DE FIBRAS	POLIÉSTER 15%	± 3 %
		ALGODÓN 38% ACRILICO 47%	
2	MASA	130 G/M2	± 3 %
3	DENSIDAD NMX-A-7211/2-INNTEX-2015	URDIMBRE 15 H/CM TRAMA 10 H/CM	± 2 HILOS
4	RESISTENCIA A LA TRACCIÓN	URDIMBRE 240 N	MIN
		TRAMA 300 N	
5	RESISTENCIA AL RASGADO	URDIMBRE 48 N	MIN
		TRAMA 54 N	
6	ESTABILIDAD DIMENSIONAL NMX-A-158-INNTEX-2009 (11B, A1)	± 3 %	

FICHA Y ANEXO TÉCNICO



GOBIERNO DE LA CIUDAD DE MÉXICO

Partida 2711 "Vestuario y Uniformes"

PARTIDA 20 UNIFORME PARA IATROTECNICO CAMISOLA

2020

7	SOLIDÉZ DEL COLOR AL SUDOR NMX-A-065- INNTEX-2005	CAMBIO 4-5	MIN	7	TIPO DE LIGAMENTO VISUAL	TAFETÁN	N/A
8	SOLIDEZ DE COLOR AL LAVADO NMX-A-105-C06- INNTEX-2015	CAMBIO 4-5	MIN	EL ETIQUETADO DEBERÁ CUMPLIR CON LO ESTABLECIDO EN LA NOM-004-SCFI-2006, EN LO QUE RESPECTA A LA SIGUIENTE INFORMACIÓN: - MARCA COMERCIAL (EN CASO DE TENERLA) - DESCRIPCIÓN DE INSUMOS (PORCENTAJE EN ORDEN DE PREDOMINIO) - INSTRUCCIONES DE CUIDADO, LAVADO Y COMPOSICIÓN DE LA TELA. (EN CASO DE USAR SÍMBOLOS APEGARSE A LA NORMA NMX-A-3758-INNTEX-2014) - PAÍS DE ORIGEN - NOMBRE, DENOMINACIÓN O RAZÓN SOCIAL, ASÍ COMO EL RFC DEL FABRICANTE. - TALLA			
9	SOLIDEZ DE COLOR A LA LUZ NMX-A-105-B02- INNTEX-2010	4-5	MIN				
10	PILLING	30 MIN 4-5	MIN				
	NMX-A-177- INNTEX-2005	60 MIN 4-5					
11	SOLIDEZ DE COLOR AL FROTE	SECO 4	MIN				
	NMX-A-073- INNTEX-2010	HÚMEDO 4					
12	TIPO DE LIGAMENTO	SARGA					

CADA PRENDA DEBERÁ SER EMPACADA EN UNA BOLSA DE PLÁSTICO SELLADA, EN LA PARTE SUPERIOR DERECHA DEBERÁ PRESENTAR UNA ETIQUETA SEÑALANDO EL TIPO DE PRENDA Y LA TALLA.

SE DEBERAN ENTREGAR EN PACAS CON 4 PAQUETES DE 10 PIEZAS, ETIQUETADA CON LA CANTIDAD CONTENIDA EN LA PACA, NUMERO DE PARTIDA, TALLA Y REFIRIENDO A LA UNIDAD HOSPITALARIA A LA QUE PERTENECE, DE ACUERDO AL ANEXO 2.

SE TENDRÁ QUE PRESENTAR LA MUESTRA DE LA PRENDA DESCRITA EN LA PRESENTE FICHA, ACOMPAÑADA DEL CERTIFICADO DE PRUEBA DE LABORATORIO EMITIDO POR UN LABORATORIO ABALADO POR LA EMA.

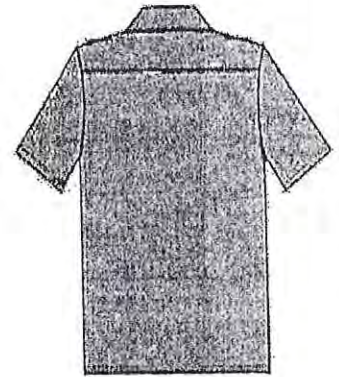

ELABORÓ	SUPERVISÓ	AUTORIZO
LIC. JONATHAN CALDERÓN BETANCORT J.U.D. DE PRESTACIONES	LIC. DIANA HILDA PÉREZ LEÓN DIRECTOR DE ADMINISTRACIÓN DE CAPITAL HUMANO	LIC. JESÚS ANTONIO GARRIDO ORTIGOSA DIRECTOR GENERAL DE ADMINISTRACIÓN Y FINANZAS

FICHA Y ANEXO TÉCNICO

Partida 2711 "Vestuario y Uniformes"



GOBIERNO DE LA CIUDAD DE MÉXICO

2020

PARTIDA 21 UNIFORME PARA IATROTECNICO PANTALON

CLAVE SAICA	CÓDIGO CABMSDF	DESCRIPCIÓN DE LOS BIENES	UNIDAD DE MEDIDA
2711-3308	2711000320	UNIFORME PARA IATROTECNICO PANTALON TALLA 28	PIEZA
2711-3309	2711000320	UNIFORME PARA IATROTECNICO PANTALON TALLA 30	PIEZA
2711-3310	2711000320	UNIFORME PARA IATROTECNICO PANTALON TALLA 32	PIEZA
2711-3311	2711000320	UNIFORME PARA IATROTECNICO PANTALON TALLA 34	PIEZA
2711-3312	2711000320	UNIFORME PARA IATROTECNICO PANTALON TALLA 36	PIEZA
2711-3313	2711000320	UNIFORME PARA IATROTECNICO PANTALON TALLA 38	PIEZA
2711-3314	2711000320	UNIFORME PARA IATROTECNICO PANTALON TALLA 40	PIEZA
2711-3315	2711000320	UNIFORME PARA IATROTECNICO PANTALON TALLA 42	PIEZA
2711-3316	2711000320	UNIFORME PARA IATROTECNICO PANTALON TALLA 44	PIEZA
2711-3317	2711000320	UNIFORME PARA IATROTECNICO PANTALON TALLA 46	PIEZA
2711-3319	2711000320	UNIFORME PARA IATROTECNICO PANTALON TALLA 50	PIEZA
2711-3320	2711000320	UNIFORME PARA IATROTECNICO PANTALON TALLA 52	PIEZA

PANTALÓN CONFECCIONADO EN 100% ALGODÓN COLOR AZUL MARINO, LARGO PIE A TIERRA ÚNICAMENTE OVERLEADO. PRETINA ENTRETELADA DE 4 CM DE DOS PIEZAS, LLEVA 7 TRABAS DE 12 MM DE ANCHO X 5.5 DE LARGO CON PRESILLAS EN LA PARTE SUPERIOR E INFERIOR .CON UN BOTÓN DE PASTA CON 4 AGUJEROS DE TAMAÑO DEL NUMERO 20. FRENTE DE DOS PIEZAS, CON CIERRE DE LATON DE 18 CM. Y PESPUNTE DOBLE EN FORMA DE BASTON LLEVA PRESILLA DONDE DOBLA EL BASTON, CORTE RECTO CON BOLSA DIAGONAL CON ENTRADA DE 17.5 CM Y PESPUNTE DE 6MM. LLEVA DOS CINTAS REFLEJANTES HORIZONTALES EN LA PARTE INFERIOR DE CADA PIERNA, LA PRIMERA ES DE 2.5 CM DE ANCHO Y LA SEGUNDA DE 5 CM A UNA SEPARACIÓN DE 2.5. CM. ESTAS CINTAS DAN LA VUELTA A TODA LA PIERNA. TRASERO DE DOS PIEZAS, CON BOLSAS DE PARCHE CON CARTERAS ENTRETELADAS EN FORMA REDONDA, DE 15 CM DE ANCHO X 17 CM DE LARGO, CON DOBLE PESPUNTE DE 6 MM. EN LA CARTERA LLEVA VELCRO EN CADA PUNTA DE 2.5 CM EN "X" EN VISTA Y EN EL CENTRO LLEVA CINTA DE POLIÉSTER DE 2 CM.

DEBERÁ CONTENER LOGOTIPO DEL GOBIERNO DE LA CIUDAD DE MÉXICO - SEDESA, ATENDIENDO AL MANUAL DE IDENTIDAD INSTITUCIONAL 2018- 2024 DE LA CIUDAD DE MÉXICO.

ESPECIFICACIONES TÉCNICAS:

VALORES DE TELA A CUMPLIR

NO.	CONCEPTO	VALOR	20% ALGODON
1	IDENTIFICACION DE FIBRAS NMX-A-084- INNTEX-2015	100% ALGODÓN	± 10 %
2	MASA NMX-A-3801- INNTEX-2012	280 G/M2	± 10 %
3	DENSIDAD	URDIMBRE 30 H/CM	± 2 HILOS
	NMX-A-7211/2- INNTEX-2015	TRAMA 23 H/CM	
4	RESISTENCIA A LA TRACCIÓN	URDIMBRE 520 N	MIN
	NMX-A-059/2- INNTEX-2008	TRAMA 410 N	
5	RESISTENCIA AL RASGADO	URDIMBRE 20 N	MIN
	NMX-A-109- INNTEX-2012	TRAMA 22 N	
6	ESTABILIDAD DIMENSIONAL NMX-A-158- INNTEX-2009 (11B, A)	± 3 %	
7	SOLIDEZ DEL COLOR AL SUDOR NMX-A-065- INNTEX-2005	CAMBIO 4-5	MIN

VALORES DE ENTRETELA

NO.	CONCEPTO	VALOR	TOLERANCIA
1	IDENTIFICACION DE FIBRAS	POLIÉSTER 15%	± 3 %
	NMX-A 1833/1- INNTEX-2011	ALGODÓN 38%	
		ACRILICO 47%	
2	MASA NMX-A-3801- INNTEX-2012	130 G/M2	± 3 %
3	DENSIDAD NMX-A- 7211/2-INNTEX- 2015	URDIMBRE 15 H/CM TRAMA 10 H/CM	± 2 HILOS
4	RESISTENCIA A LA TRACCIÓN	URDIMBRE 240 N	MIN
	NMX-A-059/2- INNTEX-2008	TRAMA 300 N	
5	RESISTENCIA AL RASGADO	URDIMBRE 48 N	MIN
	NMX-A-109- INNTEX-2012	TRAMA 54 N	
6	ESTABILIDAD DIMENSIONAL NMX-A-158- INNTEX-2009 (11B, A)	± 3 %	
7	TIPO DE LIGAMENTO VISUAL	TAFETÁN	N/A



Partida 2711 "Vestuario y Uniformes"

PARTIDA 21 UNIFORME PARA IATROTECNICO PANTALON

2020

8	SOLIDEZ DE COLOR AL LAVADO	CAMBIO 4-5	MIN
	NMX-A-105-C06-INNTEX-2015		
9	SOLIDEZ DE COLOR A LA LUZ	4-5	MIN
	NMX-A-105-B02-INNTEX-2010		
10	PILLING	30 MIN 4-5	MIN
	NMX-A-177-INNTEX-2005	60 MIN 4-5	
11	SOLIDEZ DE COLOR AL FROTE	SECO 4	MIN
	NMX-A-073-INNTEX-2010	HÚMEDO 4	
12	TIPO DE LIGAMENTO	SARGA	

EL ETIQUETADO DEBERÁ CUMPLIR CON LO ESTABLECIDO EN LA NOM-004-SCFI-2006, EN LO QUE RESPECTA A LA SIGUIENTE INFORMACIÓN:

- MARCA COMERCIAL (EN CASO DE TENERLA)
- DESCRIPCIÓN DE INSUMOS (PORCENTAJE EN ORDEN DE PREDOMINIO)
- INSTRUCCIONES DE CUIDADO, LAVADO Y COMPOSICIÓN DE LA TELA. (EN CASO DE USAR SÍMBOLOS APEGARSE A LA NORMA NMX-A-3758-INNTEX-2014)
- PAÍS DE ORIGEN
- NOMBRE, DENOMINACIÓN O RAZÓN SOCIAL, ASÍ COMO EL RFC DEL FABRICANTE.
- TALLA

CADA PRENDA DEBERÁ SER EMPACADA EN UNA BOLSA DE PLÁSTICO SELLADA, EN LA PARTE SUPERIOR DERECHA DEBERÁ PRESENTAR UNA ETIQUETA SEÑALANDO EL TIPO DE PRENDA Y LA TALLA.

SE DEBERAN ENTREGAR EN PACAS CON 4 PAQUETES DE 10 PIEZAS, ETIQUETADA CON LA CANTIDAD CONTENIDA EN LA PACA, NUMERO DE PARTIDA, TALLA Y REFIRIENDO A LA UNIDAD HOSPITALARIA A LA QUE PERTENECE, DE ACUERDO AL ANEXO 2.

SE TENDRÁ QUE PRESENTAR LA MUESTRA DE LA PRENDA DESCRITA EN LA PRESENTE FICHA, ACOMPAÑADA DEL CERTIFICADO DE PRUEBA DE LABORATORIO EMITIDO POR UN LABORATORIO ABALADO POR LA EMA.

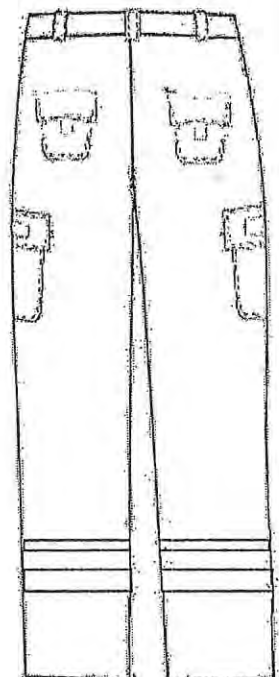
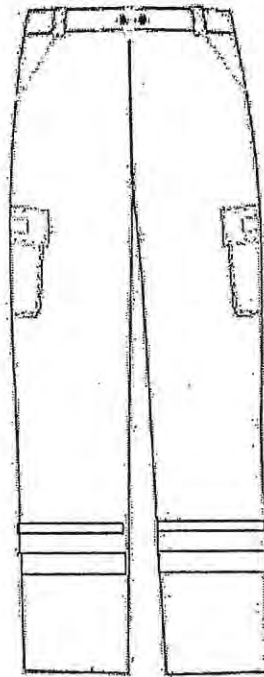

ELABORÓ

SUPERVISÓ

AUTORIZÓ

[Firma manuscrita]
LIC. JONATHAN CALDERÓN BETANCORT
J.U.D. DE PRESTACIONES

[Firma manuscrita]
LIC. DIANA HILDA PÉREZ LEÓN
DIRECTOR DE ADMINISTRACIÓN DE CAPITAL HUMANO

[Firma manuscrita]
LIC. JESÚS ANTONIO GARRIDO ORTIGOSA
DIRECTOR GENERAL DE ADMINISTRACIÓN Y FINANZAS

N

d

FICHA Y ANEXO TÉCNICO

Partida 2711 "Vestuario y Uniformes"



GOBIERNO DE LA CIUDAD DE MÉXICO

PARTIDA 22 UNIFORME COCINA FEMENINO FILIPINA BLANCA

2020

CLAVE SAICA	CÓDIGO CABMSDF	DESCRIPCIÓN DE LOS BIENES	UNIDAD DE MEDIDA
2711-3323	2711000320	UNIFORME COCINA FEMENINO FILIPINA TALLA 28	PIEZA
2711-3324	2711000320	UNIFORME COCINA FEMENINO FILIPINA TALLA 30	PIEZA
2711-3325	2711000320	UNIFORME COCINA FEMENINO FILIPINA TALLA 32	PIEZA
2711-3326	2711000320	UNIFORME COCINA FEMENINO FILIPINA TALLA 34	PIEZA
2711-3327	2711000320	UNIFORME COCINA FEMENINO FILIPINA TALLA 36	PIEZA
2711-3328	2711000320	UNIFORME COCINA FEMENINO FILIPINA TALLA 38	PIEZA
2711-3329	2711000320	UNIFORME COCINA FEMENINO FILIPINA TALLA 40	PIEZA
2711-3330	2711000320	UNIFORME COCINA FEMENINO FILIPINA TALLA 42	PIEZA
2711-3331	2711000320	UNIFORME COCINA FEMENINO FILIPINA TALLA 44	PIEZA
2711-3332	2711000320	UNIFORME COCINA FEMENINO FILIPINA TALLA 46	PIEZA
2711-3334	2711000320	UNIFORME COCINA FEMENINO FILIPINA TALLA 50	PIEZA

FILIPINA CONFECCIONADA EN 40% POLIESTER 60% ALGODÓN COLOR BLANCO CONFECCIONADO EN TELA COLOR BLANCO, CUELLO TIPO MAO DE 4 CM DE ANCHO AL CENTRO DE ESTE, CON PESPUNTE AL FILO EN SU CONTORNO. DELANTERO DE 2 PIEZAS CON CRUZE AL FILO DE CADA UNO DE ESTOS, QUE CIERRA POR MEDIO DE 5 BOTONES COLOCADOS EQUIDISTANTEMENTE DEL NUMERO 30 DE DOS ORIFICIOS EN COLOR BLANCO. CON SUS RESPECTIVOS OJALES EN POSICION HORIZONTAL EN CADA DELANTERO, Y 5 BOTONES DE ADORNO DEL NUMERO 30 COLOR BLANCO PARALELOS A ESTOS, UN BOTON OCULTO DEL NUMERO 24 COLOCADO EN LA PARTE INVERSA A EL PRIMER BOTON SUPERIOR EN CADA DELANTERO. ESPALDA DE UNA PIEZA CON UNA PINZA EN CADA LADO PARA SU ENTALLE Y UN TABULEJO EN LA PARTE SUPERIOR INTERNA. MANGA DE UNA SOLA PIEZA DE ¼ CON PUÑO EN MEDIA LUNA, CON DOBLADILLO DE 1" EN RUEDO. ENTRETELA FUSIONABLE EN CUELLO Y VISTAS.

DEBERÁ CONTENER LOGOTIPO DEL GOBIERNO DE LA CIUDAD DE MÉXICO - SEDESA, ATENDIENDO AL MANUAL DE IDENTIDAD INSTITUCIONAL 2018- 2024 DE LA CIUDAD DE MÉXICO.

ESPECIFICACIONES TECNICAS:

VALORES DE TELA A CUMPLIR

NO.	CONCEPTO	VALOR	TOLERANCIA
1	IDENTIFICACION DE FIBRAS NMX-A-1833/1- INNTEX-2011 (PARTE 111)	60% ALGODON	± 10 %
		40 % POLIESTER	
2	MASA NMX-A-3801- INNTEX-2012	190 G/M2	± 10 %
3	DENSIDAD	URDIMBRE 30 H/CM	± 2 HILOS
		TRAMA 23 H/CM	
4	RESISTENCIA A LA TRACCION	URDIMBRE 405 N	MIN
		TRAMA 1095 N	
5	RESISTENCIA AL RASGADO	URDIMBRE 20 N	MIN
		TRAMA RT N	
6	ESTABILIDAD DIMENSIONAL	± 3 %	
7	SOLIDEZ DEL COLOR AL SUDOR	CAMBIO 4-5	MIN

VALORES DE ENTRETELA

NO.	CONCEPTO	VALOR	TOLERANCIA
1	IDENTIFICACION DE FIBRAS NMX-A-1833/1- INNTEX-2011 (PARTE 111)	POLIÉSTER 15%	± 3 %
		ALGODÓN 38%	
		ACRILICO 47%	
2	MASA NMX-A-3801- INNTEX-2012	130 G/M2	± 3 %
3	DENSIDAD	URDIMBRE 15 H/CM	± 2 HILOS
		TRAMA 10 H/CM	
4	RESISTENCIA A LA TRACCION	URDIMBRE 240 N	MIN.
		TRAMA 300 N	
5	RESISTENCIA AL RASGADO	URDIMBRE 48 N	MIN
		TRAMA 54 N	
6	ESTABILIDAD DIMENSIONAL	± 3 %	
7	TIPO DE LIGAMENTO VISUAL	TAFETÁN	N/A



Partida 2711 "Vestuario y Uniformes"

PARTIDA 22 UNIFORME COCINA FEMENINO FILIPINA BLANCA

2020

8	SOLIDEZ DE COLOR LAVADO	DE AL	GRADO DE CAMBIO 4-5 GRADO DE TRANSFERENCIA 4-5	MIN
	NMX-A-105-C06-INNTEX-2015			
9	SOLIDEZ DE COLOR A LA LUZ	DE	CAMBIO DE COLOR 4-5	MIN
	NMX-A-105-B02-INNTEX-2010			
10	PILLING		30 MIN 3	MIN
	NMX-A-177-INNTEX-2005		60 MIN 2	
11	TIPO DE LIGAMENTO VISUAL	DE	TAFETÁN	N/A

EL ETIQUETADO DEBERÁ CUMPLIR CON LO ESTABLECIDO EN LA NOM-004-SCFI-2006, EN LO QUE RESPECTA A LA SIGUIENTE INFORMACIÓN:

- MARCA COMERCIAL (EN CASO DE TENERLA)
- DESCRIPCIÓN DE INSUMOS (PORCENTAJE EN ORDEN DE PREDOMINIO)
- INSTRUCCIONES DE CUIDADO, LAVADO Y COMPOSICIÓN DE LA TELA. (EN CASO DE USAR SÍMBOLOS APEGARSE A LA NORMA NMX-A-3758-INNTEX-2014)
- PAÍS DE ORIGEN
- NOMBRE, DENOMINACIÓN O RAZÓN SOCIAL, ASÍ COMO EL RFC DEL FABRICANTE.
- TALLA

CADA PRENDA DEBERÁ SER EMPACADA EN UNA BOLSA DE PLÁSTICO SELLADA, EN LA PARTE SUPERIOR DERECHA DEBERÁ PRESENTAR UNA ETIQUETA SEÑALANDO EL TIPO DE PRENDA Y LA TALLA.

SE DEBERÁN ENTREGAR EN PACAS CON 4 PAQUETES DE 10 PIEZAS, ETIQUETADA CON LA CANTIDAD CONTENIDA EN LA PACA, NUMERO DE PARTIDA, TALLA Y REFIRIENDO A LA UNIDAD HOSPITALARIA A LA QUE PERTENECE, DE ACUERDO AL ANEXO 2.

SE TENDRÁ QUE PRESENTAR LA MUESTRA DE LA PRENDA DESCRITA EN LA PRESENTE FICHA, ACOMPAÑADA DEL CERTIFICADO DE PRUEBA DE LABORATORIO EMITIDO POR UN LABORATORIO ABALADO POR LA EMA.

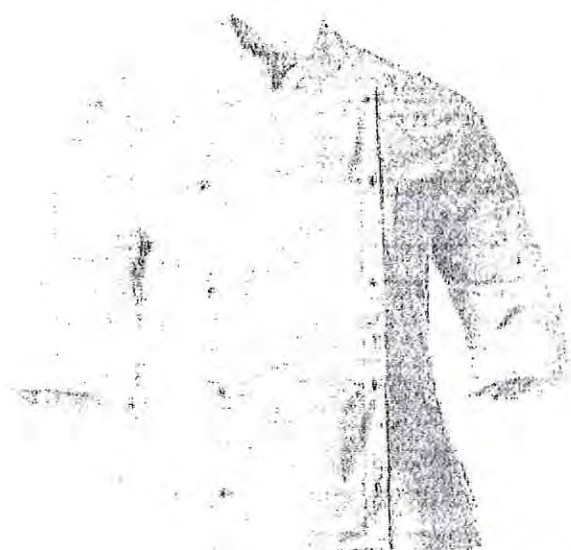

ELABORÓ	SUPERVISÓ	AUTORIZÓ
LIC. JONATHAN CALDERÓN BETANCORT J.U.D. DE PRESTACIONES	LIC. DIANA HILDA PÉREZ LEÓN DIRECTOR DE ADMINISTRACIÓN DE CAPITAL HUMANO	LIC. JESÚS ANTONIO GARRIDO ORTIGOSA DIRECTOR GENERAL DE ADMINISTRACIÓN Y FINANZAS

FICHA Y ANEXO TÉCNICO

Partida 2711 "Vestuario y Uniformes"



GOBIERNO DE LA CIUDAD DE MÉXICO

PARTIDA 23 UNIFORME COCINA FEMENINO PANTALÓN BLANCO

2020

CLAVE SAICA	CÓDIGO CABMSDF	DESCRIPCIÓN DE LOS BIENES	UNIDAD DE MEDIDA
2711-3338	2711000320	UNIFORME COCINA FEMENINO PANTALON TALLA 28	PIEZA
2711-3339	2711000320	UNIFORME COCINA FEMENINO PANTALON TALLA 30	PIEZA
2711-3340	2711000320	UNIFORME COCINA FEMENINO PANTALON TALLA 32	PIEZA
2711-3341	2711000320	UNIFORME COCINA FEMENINO PANTALON TALLA 34	PIEZA
2711-3342	2711000320	UNIFORME COCINA FEMENINO PANTALON TALLA 36	PIEZA
2711-3343	2711000320	UNIFORME COCINA FEMENINO PANTALON TALLA 38	PIEZA
2711-3344	2711000320	UNIFORME COCINA FEMENINO PANTALON TALLA 40	PIEZA
2711-3345	2711000320	UNIFORME COCINA FEMENINO PANTALON TALLA 42	PIEZA
2711-3346	2711000320	UNIFORME COCINA FEMENINO PANTALON TALLA 44	PIEZA
2711-3347	2711000320	UNIFORME COCINA FEMENINO PANTALON TALLA 46	PIEZA
2711-3349	2711000320	UNIFORME COCINA FEMENINO PANTALON TALLA 50	PIEZA

PANTALON CONFECCIONADO EN 40% POLIESTER 60% ALGODÓN COLOR BLANCO LARGO PIE A TIERRA ÚNICAMENTE OVERLEADO. CORTE RECTO. DELANTERO DE DOS PIEZAS. DOS BOLSAS LATERALES CON ABERTURA DIAGONAL DE 16CM CON PESPUNTE A ¼". CON UNA PINZA DE 10 CM EN CADA DELANTERO. PRETINA ENTRETELADA DE DOS PIEZAS DE 3CM DE ANCHO, EN LA PARTE TRASERA RESORTE CON CUATRO PESPUNTES DEBAJO DE LA PRETINA DEL LADO DERECHO PRESENTA UNA BOLSA OCULTA TIPO MONEDERO CON ABERTURA DE 6 CM. SE UNE AL FRENTE CON UN BOTÓN DEL N.24 AL COLOR DE LA PRENDA, CON SU RESPECTIVO OJAL Y CIERRE DE NYLON DE 18 CM.

DEBERÁ CONTENER LOGOTIPO DEL GOBIERNO DE LA CIUDAD DE MÉXICO - SEDESA, ATENDIENDO AL MANUAL DE IDENTIDAD INSTITUCIONAL 2018- 2024 DE LA CIUDAD DE MÉXICO.

ESPECIFICACIONES TÉCNICAS:

VALORES DE TELA A CUMPLIR

NO.	CONCEPTO	VALOR	TOLERANCIA
1	IDENTIFICACION DE FIBRAS NMX-A-1833/1- INNTEX-2011 (PARTE 11)	60% ALGODON 40% POLIESTER	± 10 %
	2	MASA NMX-A-3801- INNTEX-2012	
3	DENSIDAD NMX-A-7211/2- INNTEX-2015	URDIMBRE 30 H/CM TRAMA 23 H/CM	± 2 HILOS
	4	RESISTENCIA A LA TRACCIÓN NMX-A-059/2- INNTEX-2008	
5	RESISTENCIA AL RASGADO NMX-A-109- INNTEX-2012	URDIMBRE 20 N TRAMA RT N	MIN
	6	ESTABILIDAD DIMENSIONAL NMX-A-158- INNTEX-2009 (11B, A)	
7	SOLIDEZ DEL COLOR AL SUDOR NMX-A-065- INNTEX-2005	CAMBIO 4-5	MIN

VALORES DE ENTRETELA

NO.	CONCEPTO	VALOR	TOLERANCIA
1	IDENTIFICACION DE FIBRAS NMX-A-1833/1- INNTEX-2011 (PARTE 11)	POLIÉSTER 15% ALGODÓN 38% ACRILICO 47%	± 3 %
	2	MASA NMX-A-3801- INNTEX-2012	
3	DENSIDAD NMX-A-7211/2- INNTEX-2015	URDIMBRE 15 H/CM TRAMA 10 H/CM	± 2 HILOS
	4	RESISTENCIA A LA TRACCIÓN NMX-A-059/2- INNTEX-2008	
5	RESISTENCIA AL RASGADO NMX-A-109- INNTEX-2012	URDIMBRE 48 N TRAMA 54 N	MIN
	6	ESTABILIDAD DIMENSIONAL NMX-A-158- INNTEX-2009 (11B, A)	
7	TIPO DE LIGAMENTO VISUAL	TAFETÁN	N/A



Partida 2711 "Vestuario y Uniformes"

PARTIDA 23 UNIFORME COCINA FEMENINO PANTALÓN BLANCO

2020

8	SOLIDEZ DE COLOR LAVADO	DE AL	GRADO DE CAMBIO 4-5 GRADO DE TRANSFERENCIA 4-5	MIN
	NMX-A-105-C06-INNTEX-2015			
9	SOLIDEZ DE COLOR A LA LUZ	DE	CAMBIO DE COLOR 4-5	MIN
	NMX-A-105-B02-INNTEX-2010			
10	PILLING		30 MIN 3	MIN
	NMX-A-177-INNTEX-2005		60 MIN 2	
11	TIPO DE LIGAMENTO VISUAL	DE	TAFETÁN	N/A

EL ETIQUETADO DEBERÁ CUMPLIR CON LO ESTABLECIDO EN LA NOM-004-SCFI-2006, EN LO QUE RESPECTA A LA SIGUIENTE INFORMACIÓN:

- MARCA COMERCIAL (EN CASO DE TENERLA)
- DESCRIPCIÓN DE INSUMOS (PORCENTAJE EN ORDEN DE PREDOMINIO)
- INSTRUCCIONES DE CUIDADO, LAVADO Y COMPOSICIÓN DE LA TELA. (EN CASO DE USAR SÍMBOLOS APEGARSE A LA NORMA NMX-A-3758-INNTEX-2014)
- PAÍS DE ORIGEN
- NOMBRE, DENOMINACIÓN O RAZÓN SOCIAL, ASÍ COMO EL RFC DEL FABRICANTE.
- TALLA

CADA PRENDA DEBERÁ SER EMPACADA EN UNA BOLSA DE PLÁSTICO SELLADA, EN LA PARTE SUPERIOR DERECHA DEBERÁ PRESENTAR UNA ETIQUETA SEÑALANDO EL TIPO DE PRENDA Y LA TALLA.

SE DEBERAN ENTREGAR EN PACAS CON 4 PAQUETES DE 10 PIEZAS. ETIQUETADA CON LA CANTIDAD CONTENIDA EN LA PACA, NUMERO DE PARTIDA, TALLA Y REFIRIENDO A LA UNIDAD HOSPITALARIA A LA QUE PERTENECE, DE ACUERDO AL ANEXO 2.

SE TENDRÁ QUE PRESENTAR LA MUESTRA DE LA PRENDA DESCRITA EN LA PRESENTE FICHA, ACOMPAÑADA DEL CERTIFICADO DE PRUEBA DE LABORATORIO EMITIDO POR UN LABORATORIO ABALADO POR LA EMA.

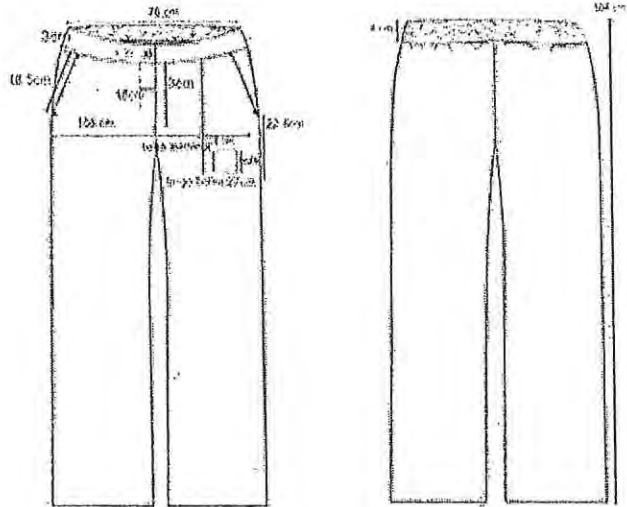

ELABORÓ	SUPERVISÓ	AUTORIZÓ
LIC. JONATHAN CALDERÓN BETANCORT J.U.D. DE PRESTACIONES	LIC. DIANA HILDA PÉREZ LEÓN DIRECTOR DE ADMINISTRACIÓN DE CAPITAL HUMANO	LIC. JESÚS ANTONIO GARRIDO ORTIGOSA DIRECTOR GENERAL DE ADMINISTRACIÓN Y FINANZAS

FICHA Y ANEXO TÉCNICO

Partida 2711 "Vestuario y Uniformes"



GOBIERNO DE LA CIUDAD DE MÉXICO

PARTIDA 24 OVEROL MASCULINO AZUL MARINO

2020

CLAVE SAICA	CÓDIGO CABMSDF	DESCRIPCIÓN DE LOS BIENES	UNIDAD DE MEDIDA
2711-3353	2711000320	OVEROL MASCULINO AZUL MARINO TALLA 28	PIEZA
2711-3354	2711000320	OVEROL MASCULINO AZUL MARINO TALLA 30	PIEZA
2711-3355	2711000320	OVEROL MASCULINO AZUL MARINO TALLA 32	PIEZA
2711-3356	2711000320	OVEROL MASCULINO AZUL MARINO TALLA 34	PIEZA
2711-3357	2711000320	OVEROL MASCULINO AZUL MARINO TALLA 36	PIEZA
2711-3358	2711000320	OVEROL MASCULINO AZUL MARINO TALLA 38	PIEZA
2711-3359	2711000320	OVEROL MASCULINO AZUL MARINO TALLA 40	PIEZA
2711-3360	2711000320	OVEROL MASCULINO AZUL MARINO TALLA 42	PIEZA
2711-3361	2711000320	OVEROL MASCULINO AZUL MARINO TALLA 44	PIEZA

OVEROL CONFECCIONADO EN 100% ALGODÓN COLOR AZUL MARINO CORTE RECTO CUELLO SPORT DE 8 CM AL CENTRO Y PUNTAS DE CUELLO DE 8CM. FRENTE DE DOS PIEZAS, SE ABROCHA CON CIERRE METÁLICO DE 60CM EN UNA TALLA 42, LAS SIGUIENTES MEDIDAS DEPENDERÁN DE SU GRADUACIÓN, ALETILLA QUE CUBRE EL CIERRE DE 3CM, ENTRETELADA EN SU INTERIOR EN LA VISTA CON COSTURA RECTA A TODO LO LARGO DE LA ALETILLA DANDO FORMA DE BASTÓN DE LA CINTURA PARA ABAJO, CON PRESILLAS EN LA VUELTA DEL BASTÓN Y AL FINAL, CON CUELLO SPORT DE 8CM AL CENTRO Y PUNTAS DE CUELLO DE 8CM, CON PESPUNTE DE 6MM CON SOLAPA TOTALMENTE ENTRETELADA. ESPALDA DE UNA PIEZA, EN CINTURA CON RESORTE DE 5 CM Y COSTURA RECTA AL CENTRO, LLEVA DOS BOLSAS DE PARCHE CON CORTE HEXAGONAL DE 26.5 CM DE ANCHO POR 18CM. MANGA LARGA DE UNA PIEZA CON PUÑO CAMISERO CUADRADO DE 6 CM CON OJAL Y DOS BOTONES DE AJUSTE TAMAÑO L 20. PESPUNTE DE 6MM EN SU CONTORNO, Y EN EL PEGADO DE MANGA DOBLE COSTURA A 6 MM. DOS BOLSAS DE PARCHE HEXAGONAL A LA ALTURA DEL PECHO, UNA DE LAS BOLSAS LA DEL LADO DERECHO, DE 13CM Y 14CM DE ALTO CON CARTERA DE 13CM X 6 CM DE ALTO CON OJAL Y BOTÓN L20, LA BOLSA DEL LADO IZQUIERDO IRÁ CON LAS MEDIDAS EN TAMAÑO PERO SIN ENTRADA SEMIREDONDA MIDE 17CM DE ANCHO X 30CM DE LARGO Y EN LA PARTE DEL COSTADO DEBE MEDIR 17CM, LLEVA PESPUNTE DOBLE DE 6MM EN TODO SU CONTORNO. CIERRE METÁLICO AL COLOR DE LA PRENDA DE 3 CM POR 60 CENTÍMETROS DE LARGO, CONSIDERANDO UNA TALLA 42, POR LO QUE SERÁ EN PROPORCIÓN A LA PRENDA.

DEBERÁ CONTENER LOGOTIPO DEL GOBIERNO DE LA CIUDAD DE MÉXICO - SEDESA, ATENDIENDO AL MANUAL DE IDENTIDAD INSTITUCIONAL 2018- 2024 DE LA CIUDAD DE MÉXICO.

ESPECIFICACIONES TÉCNICAS:

VALORES DE TELA A CUMPLIR

NO.	CONCEPTO	VALOR	TOLERANCIA
1	IDENTIFICACIÓN DE FIBRAS	100% ALGODÓN	± 10 %
	NMX-A-084-INNTEX-2015)		
2	MASA	280G/M2	± 10 %
	NMX-A-3801-INNTEX-2012		
3	DENSIDAD	URDIMBRE 30 H/CM	± 2 HILOS
	NMX-A-7211/2-INNTEX-2015	TRAMA 23 H/CM	
4	RESISTENCIA A LA TRACCIÓN	URDIMBRE 520 N	MIN
	NMX-A-059/2-INNTEX-2008	TRAMA 410 N	
5	RESISTENCIA AL RASGADO	URDIMBRE 20 N	MIN
	NMX-A-109-INNTEX-2012	TRAMA 22' N	

VALORES DE ENTRETELA

NO.	CONCEPTO	VALOR	TOLERANCIA
1	IDENTIFICACIÓN DE FIBRAS	POLIÉSTER 15%	± 3 %
	NMX-A 1833/1-INNTEX-2011	ALGODÓN 38%	
		ACRÍLICO 47%	
2	MASA	130 G/M2	± 3 %
	NMX-A-3801-INNTEX-2012		
3	DENSIDAD	URDIMBRE 15 H/CM	± 2 HILOS
	NMX-A-7211/2-INNTEX-2015	TRAMA 10 H/CM	
4	RESISTENCIA A LA TRACCIÓN	URDIMBRE 240 N	MIN
	NMX-A-059/2-INNTEX-2008	TRAMA 300 N	

FICHA Y ANEXO TÉCNICO



GOBIERNO DE LA CIUDAD DE MÉXICO

Partida 2711 "Vestuario y Uniformes"

PARTIDA 24 OVEROL MASCULINO AZUL MARINO

2020

6	ESTABILIDAD DIMENSIONAL	± 3 %	
	NMX-A-158-INNTEX-2009 (11B, A)		
7	SOLIDEZ DEL COLOR AL SUDOR	CAMBIO 4-5	MIN
	NMX-A-065-INNTEX-2005		
8	SOLIDEZ DE COLOR AL LAVADO	CAMBIO 4-5	MIN
	NMX-A-105-C06-INNTEX-2015		
9	SOLIDEZ DE COLOR A LA LUZ	4-5	MIN
	NMX-A-105-B02-INNTEX-2010		
10	PILLING	30 MIN 4-5	MIN
	NMX-A-177-INNTEX-2005	60 MIN 4-5	
11	SOLIDEZ DE COLOR AL FROTE	SECO 4	MIN
	NMX-A-073-INNTEX-2010	HUMEDO 4	
12	TIPO DE LIGAMENTO	SARGA	

5	RESISTENCIA AL RASGADO	URDIMBRE 48 N	MIN
	NMX-A-109-INNTEX-2012	TRAMA 54 N	
6	ESTABILIDAD DIMENSIONAL	± 3 %	
	NMX-A-158-INNTEX-2009 (11B, A)		
7	TIPO DE LIGAMENTO VISUAL	TAFETÁN	N/A

EL ETIQUETADO DEBERÁ CUMPLIR CON LO ESTABLECIDO EN LA NOM-004-SCFI-2006, EN LO QUE RESPECTA A LA SIGUIENTE INFORMACIÓN:

- MARCA COMERCIAL (EN CASO DE TENERLA)
- DESCRIPCIÓN DE INSUMOS (PORCENTAJE EN ORDEN DE PREDOMINIO)
- INSTRUCCIONES DE CUIDADO, LAVADO Y COMPOSICIÓN DE LA TELA, (EN CASO DE USAR SÍMBOLOS APEGARSE A LA NORMA NMX-A-3758-INNTEX-2014)
- PAÍS DE ORIGEN
- NOMBRE, DENOMINACIÓN O RAZÓN SOCIAL, ASÍ COMO EL RFC DEL FABRICANTE.
- TALLA

CADA PRENDA DEBERÁ SER EMPACADA EN UNA BOLSA DE PLÁSTICO SELLADA, EN LA PARTE SUPERIOR DERECHA DEBERÁ PRESENTAR UNA ETIQUETA SEÑALANDO EL TIPO DE PRENDA Y LA TALLA.

SE DEBERAN ENTREGAR EN PACAS CON 4 PAQUETES DE 10 PIEZAS, ETIQUETADA CON LA CANTIDAD CONTENIDA EN LA PACA, NUMERO DE PARTIDA, TALLA Y REFIRIENDO A LA UNIDAD HOSPITALARIA A LA QUE PERTENECE, DE ACUERDO AL ANEXO 2.

SE TENDRÁ QUE PRESENTAR LA MUESTRA DE LA PRENDA DESCRITA EN LA PRESENTE FICHA, ACOMPAÑADA DEL CERTIFICADO DE PRUEBA DE LABORATORIO EMITIDO POR UN LABORATORIO ABALADO POR LA EMA.

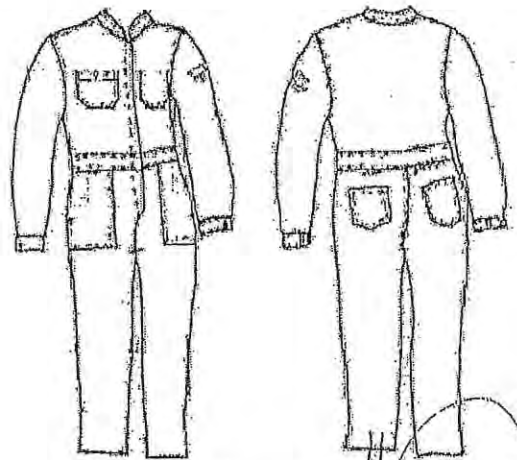

ELABORÓ	SUPERVISÓ	AUTORIZÓ
LIC. JONATHAN CALDERÓN BETANCORT J.U.D. DE PRESTACIONES	LIC. LIDIA HILDA PÉREZ LEÓN DIRECTOR DE ADMINISTRACIÓN DE CAPITAL HUMANO	LIC. JESÚS ANTONIO GARRIDO ORTIGOSA DIRECTOR GENERAL DE ADMINISTRACIÓN Y FINANZAS

FICHA Y ANEXO TÉCNICO

Partida 2711 "Vestuario y Uniformes"



GOBIERNO DE LA CIUDAD DE MÉXICO

PARTIDA 25 GORRO DE COCINA MASCULINO UNITALLA

2020

CLAVE SAICA	CODIGO CABMSDF	DESCRIPCIÓN DE LOS BIENES	UNIDAD DE MEDIDA
2711-3368	2711000320	GORRO DE COCINA MASCULINO UNITALLA	PIEZA

GORRO CONFECCIONADA EN 100% ALGODÓN COLOR BLANCO DE TRES PIEZAS, ALTURA FRONTAL DE 16 CM, ALTURA POSTERIOR DE 12 CM, LARGO DE 27 CM, LA TERCERA PIEZA FORMA UN DOBLES POR EL CONTORNO LA ALTURA FRONTAL ES DE 9 CM, ALTURA POSTERIOR DE 3.5 CM CON UN LIGERO ELÁSTICO PARA AJUSTAR COLOCADO AL INTERIOR DE 7 CM DE LARGO POR 1 CM DE ANCHO AL COLOR DE LA TELA.

ESPECIFICACIONES TÉCNICAS:

VALORES DE TELA A CUMPLIR

NO.	CONCEPTO	VALOR	TOLERANCIA
1	IDENTIFICACIÓN DE FIBRAS	100% ALGODÓN	± 10 %
	NMX-A-084-INNTEX-2015		
2	MASA	280 G/M2	± 10 %
	NMX-A-3801-INNTEX-2012		
3	DENSIDAD	URDIMBRE 30 H/CM	± 2 HILOS
	NMX-A-7211/2-INNTEX-2015	TRAMA 23 H/CM	
4	RESISTENCIA A LA TRACCIÓN	URDIMBRE 520 N	20% ALGODON
	NMX-A-059/2-INNTEX-2008	TRAMA 410 N	
5	RESISTENCIA AL RASGADO	URDIMBRE 20 N	MIN
	NMX-A-109-INNTEX-2012	TRAMA 22 N	
6	ESTABILIDAD DIMENSIONAL	± 3 %	
	NMX-A-158-INNTEX-2009 (11B, A)		
7	SOLIDEZ DEL COLOR AL SUDOR	CAMBIO 4-5	MIN
	NMX-A-065-INNTEX-2005		
8	SOLIDEZ DE COLOR LAVADO	CAMBIO 4-5	MIN
	NMX-A-105-C06-INNTEX-2015		
9	SOLIDEZ DE COLOR A LA LUZ	4-5	MIN
	NMX-A-105-802-INNTEX-2010		
10	PILLING	30 MIN 4-5	MIN
	NMX-A-177-INNTEX-2005	60 MIN 4-5	
11	SOLIDES DE COLOR AL FROTE	SECO 4	MIN
	NMX-A073-INNTEX-2010	HUMEDO 4	
12	TIPO DE LIGAMENTO	SARGA	

EL ETIQUETADO DEBERÁ CUMPLIR CON LO ESTABLECIDO EN LA NOM-004-SCFI-2006, EN LO QUE RESPECTA A LA SIGUIENTE INFORMACIÓN:

- MARCA COMERCIAL (EN CASO DE TENERLA)
- DESCRIPCIÓN DE INSUMOS (PORCENTAJE EN ORDEN DE PREDOMINIO)
- INSTRUCCIONES DE CUIDADO, LAVADO Y COMPOSICION DE LA TELA. (EN CASO DE USAR SÍMBOLOS APEGARSE A LA NORMA NMX-A-3758-INNTEX-2014)
- PAÍS DE ORIGEN
- NOMBRE, DENOMINACIÓN O RAZÓN SOCIAL, ASÍ COMO EL RFC DEL FABRICANTE.

TALLA
CADA PRENDA DEBERÁ SER EMPACADA EN UNA BOLSA DE PLÁSTICO SELLADA, EN LA PARTE SUPERIOR DERECHA DEBERÁ PRESENTAR UNA ETIQUETA SEÑALANDO EL TIPO DE PRENDA Y LA TALLA.

SE DEBERAN ENTREGAR EN PACAS CON 4 PAQUETES DE 10 PIEZAS, ETIQUETADA CON LA CANTIDAD CONTENIDA EN LA PACA, NUMERO DE PARTIDA, TALLA Y REFIRIENDO A LA UNIDAD HOSPITALARIA A LA QUE PERTENECE, DE ACUERDO AL ANEXO 2.

SE TENDRÁ QUE PRESENTAR LA MUESTRA DE LA PRENDA DESCRITA EN LA PRESENTE FICHA, ACOMPAÑADA DEL CERTIFICADO DE PRUEBA DE LABORATORIO EMITIDO POR UN LABORATORIO ABALADO POR LA EMA.

ELABORÓ

SUPERVISÓ

AUTORIZÓ

JONATHAN CALDERÓN BETANCORT
J.U.D. DE PRESTACIONES

LIC. DIANA HILDA PÉREZ LEÓN
DIRECTOR DE ADMINISTRACIÓN DE CAPITAL HUMANO

LIC. JESÚS ANTONIO GARRIDO ORTIGOSA
DIRECTOR GENERAL DE ADMINISTRACIÓN Y FINANZAS

FICHA Y ANEXO TÉCNICO

Partida 2711 "Vestuario y Uniformes"



GOBIERNO DE LA CIUDAD DE MÉXICO

PARTIDA 26 OVEROL MASCULINO BEIGE

2020

CLAVE SAICA	CÓDIGO CABMSDF	DESCRIPCIÓN DE LOS BIENES	UNIDAD DE MEDIDA
2711-3370	2711000320	OVEROL MASCULINO BEIGE TALLA 30	PIEZA
2711-3371	2711000320	OVEROL MASCULINO BEIGE TALLA 32	PIEZA
2711-3372	2711000320	OVEROL MASCULINO BEIGE TALLA 34	PIEZA
2711-3373	2711000320	OVEROL MASCULINO BEIGE TALLA 36	PIEZA
2711-3374	2711000320	OVEROL MASCULINO BEIGE TALLA 38	PIEZA
2711-3375	2711000320	OVEROL MASCULINO BEIGE TALLA 40	PIEZA
2711-3376	2711000320	OVEROL MASCULINO BEIGE TALLA 42	PIEZA
2711-3377	2711000320	OVEROL MASCULINO BEIGE TALLA 44	PIEZA
2711-3378	2711000320	OVEROL MASCULINO BEIGE TALLA 46	PIEZA

OVEROL CONFECCIONADO EN 100% ALGODÓN COLOR BEIGE CORTE RECTO CUELLO SPORT DE 8 CM AL CENTRO Y PUNTAS DE CUELLO DE 8CM, FRENTE DE DOS PIEZAS, SE ABROCHA CON CIERRE METÁLICO DE 60CM EN UNA TALLA 42, LAS SIGUIENTES MEDIDAS DEPENDERÁN DE SU GRADUACIÓN, ALETILLA QUE CUBRE EL CIERRE DE 3CM, ENTRETELADA EN SU INTERIOR EN LA VISTA CON COSTURA RECTA A TODO LO LARGO DE LA ALETILLA DANDO FORMA DE BASTÓN DE LA CINTURA PARA ABAJO, CON PRESILLAS EN LA VUELTA DEL BASTÓN Y AL FINAL, CON CUELLO SPORT DE 8CM AL CENTRO Y PUNTAS DE CUELLO DE 8CM, CON PESPUNTE DE 6MM CON SOLAPA TOTALMENTE ENTRETELADA. ESPALDA DE UNA PIEZA, EN CINTURA CON RESORTE DE 5 CM Y COSTURA RECTA AL CENTRO, LLEVA DOS BOLSAS DE PARCHE CON CORTE HEXAGONAL DE 26.5 CM DE ANCHO POR 18CM. MANGA LARGA DE UNA PIEZA CON PUÑO CAMISERO CUADRADO DE 6 CM CON OJAL Y DOS BOTONES DE AJUSTE TAMAÑO L 20. PESPUNTE DE 6MM EN SU CONTORNO, Y EN EL PEGADO DE MANGA DOBLE COSTURA A 6 MM. DOS BOLSAS DE PARCHE HEXAGONAL A LA ALTURA DEL PECHO, UNA DE LAS BOLSAS LA DEL LADO DERECHO, DE 13CM Y 14CM DE ALTO CON CARTERA DE 13CM X 6 CM DE ALTO CON OJAL Y BOTÓN L20, LA BOLSA DEL LADO IZQUIERDO IRÁN CON LAS MEDIDAS EN TAMAÑO PERO SIN CARTERA, LAS DOS BOLSAS LLEVARAN PESPUNTE DOBLE 6MM INCLUYENDO LA CARTERA, BOLSA DE PARCHE CON TERMINACIÓN CUADRADA Y ENTRADA SEMIREDONDA MIDE 17CM DE ANCHO X 30CM DE LARGO Y EN LA PARTE DEL COSTADO DEBE MEDIR 17CM, LLEVA PESPUNTE DOBLE DE 6MM EN TODO SU CONTORNO. CIERRE METÁLICO AL COLOR DE LA PRENDA DE 3 CM POR 60 CENTÍMETROS DE LARGO, CONSIDERANDO UNA TALLA 42, POR LO QUE SERÁ EN PROPORCIÓN A LA PRENDA.

DEBERÁ CONTENER LOGOTIPO DEL GOBIERNO DE LA CIUDAD DE MÉXICO - SEDESA, ATENDIENDO AL MANUAL DE IDENTIDAD INSTITUCIONAL 2018-2024 DE LA CIUDAD DE MÉXICO.

ESPECIFICACIONES TÉCNICAS:

VALORES DE TELA A CUMPLIR

NO.	CONCEPTO	VALOR	TOLERANCIA
1	IDENTIFICACIÓN DE FIBRAS NMX-A-084-INNTEX-2015	100% ALGODÓN	± 10 %
2	MASA NMX-A-3801-INNTEX-2012	280 G/M2	± 10 %
3	DENSIDAD NMX-A-7211/2-INNTEX-2015	URDIMBRE 30 H/CM TRAMA 23 H/CM	± 2 HILOS
4	RESISTENCIA A LA TRACCIÓN NMX-A-059/2-INNTEX-2008	URDIMBRE 520 N TRAMA 410 N	MIN
5	RESISTENCIA AL RASGADO NMX-A-109-INNTEX-2012	URDIMBRE 20 N TRAMA 22 N	MIN
	ESTABILIDAD DIMENSIONAL		

VALORES DE ENTRETELA

NO.	CONCEPTO	VALOR	TOLERANCIA
1	IDENTIFICACIÓN DE FIBRAS NMX-A 1833/1-INNTEX-2011	POLIÉSTER 15% ALGODÓN 38% ACRILICO 47%	± 3 %
2	MASA NMX-A-3801-INNTEX-2012	130 G/M2	± 3 %
3	DENSIDAD NMX-A-7211/2-INNTEX-2015	URDIMBRE 15 H/CM TRAMA 10 H/CM	± 2 HILOS
4	RESISTENCIA A LA TRACCIÓN NMX-A-059/2-INNTEX-2008	URDIMBRE 240 N TRAMA 300 N	MIN
	RESISTENCIA AL RASGADO	URDIMBRE 48 N	

FICHA Y ANEXO TÉCNICO



GOBIERNO DE LA CIUDAD DE MÉXICO

Partida 2711 "Vestuario y Uniformes"

PARTIDA 26 OVEROL MASCULINO BEIGE

2020

6	NMX-A-158-INNTEX-2009 (118, A1)	± 3 %	
7	SOLIDEZ DEL COLOR AL SUDOR NMX-A-065-INNTEX-2005	CAMBIO 4-5	MIN
8	SOLIDEZ DE COLOR LAVADO AL NMX-A-105-C06-INNTEX-2015	CAMBIO 4-5	MIN
9	SOLIDEZ DE COLOR A LA LUZ NMX-A-105-B02-INNTEX-2010	4-5	MIN
10	PILLING	30 MIN 4-5	MIN
	NMX-A-177-INNTEX-2005	60 MIN 4-5	
11	SOLIDEZ DE COLOR AL FROTADO NMX-A-073-INNTEX-2010	SECO 4	MIN
		HUMEDO 4	
12	TIPO DE LIGAMENTO	SARGA	

5	NMX-A-109-INNTEX-2012	TRAMA 54 N	MIN
6	ESTABILIDAD DIMENSIONAL	± 3 %	
	NMX-A-158-INNTEX-2009 (118, A1)		
7	TIPO DE LIGAMENTO VISUAL	TAFETÁN	N/A

EL ETIQUETADO DEBERÁ CUMPLIR CON LO ESTABLECIDO EN LA NOM-004-SCFI-2006, EN LO QUE RESPECTA A LA SIGUIENTE INFORMACIÓN:

- MARCA COMERCIAL (EN CASO DE TENERLA)
- DESCRIPCIÓN DE INSUMOS (PORCENTAJE EN ORDEN DE PREDOMINIO)
- INSTRUCCIONES DE CUIDADO, LAVADO Y COMPOSICIÓN DE LA TELA. (EN CASO DE USAR SÍMBOLOS APEGARSE A LA NORMA NMX-A-3758-INNTEX-2014)
- PAÍS DE ORIGEN
- NOMBRE, DENOMINACIÓN O RAZÓN SOCIAL, ASÍ COMO EL RFC DEL FABRICANTE.
- TALLA

CADA PRENDA DEBERÁ SER EMPACADA EN UNA BOLSA DE PLÁSTICO SELLADA, EN LA PARTE SUPERIOR DERECHA DEBERÁ PRESENTAR UNA ETIQUETA SEÑALANDO EL TIPO DE PRENDA Y LA TALLA.

SE DEBERÁN ENTREGAR EN PACAS CON 4 PAQUETES DE 10 PIEZAS, ETIQUETADA CON LA CANTIDAD CONTENIDA EN LA PACA, NUMERO DE PARTIDA, TALLA Y REFIRIENDO A LA UNIDAD HOSPITALARIA A LA QUE PERTENECE, DE ACUERDO AL ANEXO 2.

SE TENDRÁ QUE PRESENTAR LA MUESTRA DE LA PRENDA DESCRITA EN LA PRESENTE FICHA, ACOMPAÑADA DEL CERTIFICADO DE PRUEBA DE LABORATORIO EMITIDO POR UN LABORATORIO ABALADO POR LA EMA.

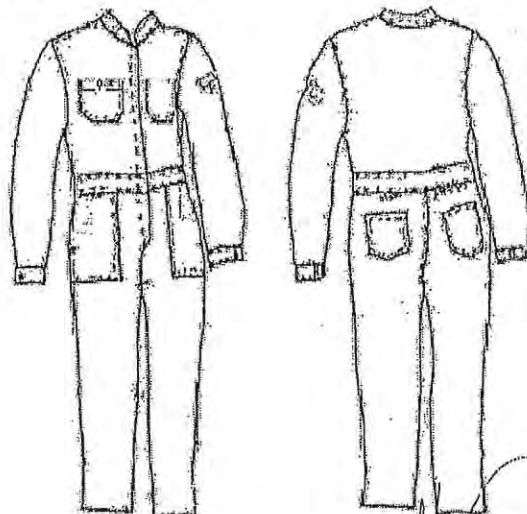

ELABORÓ	SUPERVISÓ	AUTORIZÓ
LIC. JONATHAN CALDERÓN BETANCOURT J.U.D. DE PRESTACIONES	LIC. DIANA HILDA PÉREZ LEÓN DIRECTOR DE ADMINISTRACIÓN DE CAPITAL HUMANO	LIC. JESÚS ANTONIO GARRIDO ORTIGOSA DIRECTOR GENERAL DE ADMINISTRACIÓN Y FINANZAS

FICHA Y ANEXO TÉCNICO

Partida 2711 "Vestuario y Uniformes"



GOBIERNO DE LA CIUDAD DE MÉXICO

Partida 27 COFÍA PARA ENFERMERA UNITALLA

2020

CLAVE SAICA	CODIGO CABMSDF	DESCRIPCIÓN DE LOS BIENES	UNIDAD DE MEDIDA
2711-3384	2711000320	COFÍA PARA ENFERMERA UNITALLA	PIEZA

COFIA CONFECCIONADA EN 35% ALGODÓN 65% POLIESTER COLOR BLANCO

- Ancho 35 cm
- Altura 22 cm
- Altura de las alas 12 cm
- Dobles 8 cm

ESPECIFICACIONES TÉCNICAS:

VALORES DE TELA A CUMPLIR

NO.	CONCEPTO	VALOR	TOLERANCIA
1	IDENTIFICACIÓN DE FIBRAS	35% ALGODÓN	± 10 %
	NMX-A-1833/1-INNTEX-2011	65% POLIÉSTER	
2	DENSIDAD	200 G/M2	± 10 %
		NMX-A-3801-INNTEX-2012	
3	URDIMBRE 46 H/CM	± 2 HILOS	
	NMX-A-7211/2-INNTEX-2015		TRAMA 42 H/CM
4	RESISTENCIA A LA TRACCIÓN	URDIMBRE 650 N	MIN
	NMX-A-059/2-INNTEX-2008	TRAMA 600 N	
5	RESISTENCIA AL RASGADO	URDIMBRE 3500 N	MIN
	NMX-A-109-INNTEX-2012	TRAMA 3000 N	
6	ESTABILIDAD DIMENSIONAL	± 3 %	
	NMX-A-158-INNTEX-2009 (11B, A)		
7	PILLING	1er ciclo 4-5	MIN
	NMX-A-177-INNTEX-2005	2do ciclo 4-5	

EL ETIQUETADO DEBERÁ CUMPLIR CON LO ESTABLECIDO EN LA NOM-004-SCFI-2006, EN LO QUE RESPECTA A LA SIGUIENTE INFORMACIÓN:

- MARCA COMERCIAL (EN CASO DE TENERLA)
- DESCRIPCIÓN DE INSUMOS (PORCENTAJE EN ORDEN DE PREDOMINIO)
- INSTRUCCIONES DE CUIDADO, LAVADO Y COMPOSICIÓN DE LA TELA. (EN CASO DE USAR SÍMBOLOS APEGARSE A LA NORMA NMX-A-3758-INNTEX-2014)
- PAÍS DE ORIGEN
- NOMBRE, DENOMINACIÓN O RAZÓN SOCIAL, ASÍ COMO EL RFC DEL FABRICANTE.
- TALLA

CADA PRENDA DEBERÁ SER EMPACADA EN UNA BOLSA DE PLÁSTICO SELLADA, EN LA PARTE SUPERIOR DERECHA DEBERÁ PRESENTAR UNA ETIQUETA SEÑALANDO EL TIPO DE PRENDA Y LA TALLA.

SE DEBERAN ENTREGAR EN PACAS CON 4 PAQUETES DE 10 PIEZAS, ETIQUETADA CON LA CANTIDAD CONTENIDA EN LA PACA, NUMERO DE PARTIDA, TALLA Y REFIRIENDO A LA UNIDAD HOSPITALARIA A LA QUE PERTENECE, DE ACUERDO AL ANEXO 2.

SE TENDRÁ QUE PRESENTAR LA MUESTRA DE LA PRENDA DESCRITA EN LA PRESENTE FICHA, ACOMPAÑADA DEL CERTIFICADO DE PRUEBA DE LABORATORIO EMITIDO POR UN LABORATORIO ABALADO POR LA EMA.

ELABORÓ	SUPERVISÓ	AUTORIZÓ
 LIC. JONATHAN CALDERÓN BETANCORT J.U.D. DE PRESTACIONES	 LIC. DIANA HILBA PÉREZ LEÓN DIRECTOR DE ADMINISTRACIÓN DE CAPITAL HUMANO	 LIC. JESÚS ANTONIO GARRIDO ORTIGOSA DIRECTOR GENERAL DE ADMINISTRACIÓN Y FINANZAS

cl

FICHA Y ANEXO TÉCNICO

Partida 2711 "Vestuario y Uniformes"



GOBIERNO DE LA CIUDAD DE MÉXICO

PARTIDA 28 UNIFORME PARA LAVANDERIA FEMENINO FILIPINA COLOR CAQUI

2020

CLAVE SAICA	CÓDIGO CABMSDF	DESCRIPCIÓN DE LOS BIENES	UNIDAD DE MEDIDA
2711-3385	2711000320	UNIFORME PARA LAVANDERIA FEMENINO FILIPINA TALLA 28	PIEZA
2711-3386	2711000320	UNIFORME PARA LAVANDERIA FEMENINO FILIPINA TALLA 30	PIEZA
2711-3387	2711000320	UNIFORME PARA LAVANDERIA FEMENINO FILIPINA TALLA 32	PIEZA
2711-3388	2711000320	UNIFORME PARA LAVANDERIA FEMENINO FILIPINA TALLA 34	PIEZA
2711-3389	2711000320	UNIFORME PARA LAVANDERIA FEMENINO FILIPINA TALLA 36	PIEZA
2711-3390	2711000320	UNIFORME PARA LAVANDERIA FEMENINO FILIPINA TALLA 38	PIEZA
2711-3391	2711000320	UNIFORME PARA LAVANDERIA FEMENINO FILIPINA TALLA 40	PIEZA
2711-3393	2711000320	UNIFORME PARA LAVANDERIA FEMENINO FILIPINA TALLA 44	PIEZA

FILIPINA CONFECCIONADA EN 80% POLIESTER 20% ALGODON COLOR CAQUI, CORTE RECTO. DELANTERO DE UNA SOLA PIEZA, EN CADA DELANTERO LLEVARÁ UNA PINZA DEL COSTADO HACIA EL BUSTO DE 13.5 CM. CON TRES BOLSAS DE PARCHÉ, UNA EN EL DELANTERO SUPERIOR IZQUIERDO DE 13 CM DE ANCHO POR 15 CM DE LARGO CON PESPUNTE A EL FILO EN SU CONTORNO, CON DOBLADILLO SUPERIOR HACIA AFUERA DE 1" DE ANCHO, Y DOS BOLSAS INFERIORES DE 16 CM DE ANCHO POR 18 CM DE LARGO, PESPUNTE A EL FILO EN SU CONTORNO, CON DOBLADILLO SUPERIOR HACIA AFUERA DE UNA DE 1". CUELLO EN "V", SIMULANDO UN DOBLADILLO DE 5 CM DE ANCHO Y PESPUNTE A EL FILO EN TODO SU CONTORNO, TERMINA EN RECTO DE 8 CM DE ANCHO, CON UN OJAL, UBICADO A 17.5 CM DEL HOMBRO HACIA ABAJO, EN LA PARTE INTERNA CON UNA PECHERA DE DOBLE TELA EN "V", Y EN LA PARTE SUPERIOR Y EN LA PARTE INFERIOR DE 10 CM COSIDA A EL CUELLO. EN EL EXTREMO DERECHO Y EN EL EXTREMO IZQUIERO SE SUJETA A EL CUELLO POR MEDIO DE UN BOTON DEL NUMERO 24 A EL ANCHO DE 5 CM UNIDO A LA ESPALDA. MANGA CORTA DE UNA SOLA PIEZA CON DOS PINZAS DE 31 CM PARA SU ENTALLE. EL CONTORNO DEL CUELLO CON UN EL RUEDO. ENTRETELA FUSIONADA EN VISTAS.

DEBERÁ CONTENER LOGOTIPO DEL GOBIERNO DE LA CIUDAD DE MÉXICO - SEDESA, ATENDIENDO AL MANUAL DE IDENTIDAD INSTITUCIONAL 2018- 2024 DE LA CIUDAD DE MÉXICO.

ESPECIFICACIONES TÉCNICAS:

VALORES DE TELA A CUMPLIR

NO.	CONCEPTO	VALOR	TOLERANCIA
1	IDENTIFICACION DE FIBRAS	20% ALGODON	± 10 %
	NMX-A-1833/1-INNTEX-2011 (PARTE 11)	80% POLIESTER	
2	MASA	190 G/M2	± 10 %
	NMX-A-3801-INNTEX-2012		
3	DENSIDAD	URDIMBRE 30 H/CM	± 2 HILOS
	NMX-A-7211/2-INNTEX-2015	TRAMA 23 H/CM	
4	RESISTENCIA A LA TRACCIÓN	URDIMBRE 405 N	MIN
	NMX-A-059/2-INNTEX-2008	TRAMA 1095 N	
5	RESISTENCIA AL RASGADO	URDIMBRE 20 N	MIN
	NMX-A-109-INNTEX-2012	TRAMA RT N	
6	ESTABILIDAD DIMENSIONAL	± 3 %	
	NMX-A-158-INNTEX-2009 (11B, A)		
7	SOLIDEZ DEL COLOR AL SUDOR	CAMBIO 4-5	MIN
	NMX-A-065-INNTEX-2005		

VALORES DE ENTRETELA

NO.	CONCEPTO	VALOR	TOLERANCIA
1	IDENTIFICACION DE FIBRAS	POLIÉSTER 15%	± 3 %
	NMX-A-1833/1-INNTEX-2011 (PARTE 11)	ALGODÓN 38%	
		ACRILICO 47%	
2	MASA	130 G/M2	± 3 %
	NMX-A-3801-INNTEX-2012		
3	DENSIDAD	URDIMBRE 15 H/CM	± 2 HILOS
	NMX-A-7211/2-INNTEX-2015	TRAMA 10 H/CM	
4	RESISTENCIA A LA TRACCIÓN	URDIMBRE 240 N	MIN
	NMX-A-059/2-INNTEX-2008	TRAMA 300 N	
5	RESISTENCIA AL RASGADO	URDIMBRE 48 N	MIN
	NMX-A-109-INNTEX-2012	TRAMA 54 N	
6	ESTABILIDAD DIMENSIONAL	± 3 %	
	NMX-A-158-INNTEX-2009 (11B, A)		
7	TIPO DE LIGAMENTO VISUAL	TAFETÁN	N/A



PARTIDA 28 UNIFORME PARA LAVANDERIA FEMENINO FILIPINA COLOR CAQUI

2020

8	SOLIDEZ DE COLOR LAVADO	DE AL	GRADO DE CAMBIO 4-5	MIN
			GRADO DE TRANSFERENCIA 4-5	
	NMX-A-105-C06-INNTEX-2015			
9	SOLIDEZ DE COLOR A LA LUZ	DE	CAMBIO DE COLOR 4-5	MIN
	NMX-A-105-B02-INNTEX-2010			
10	PILLING	DE	30 MIN 3	MIN
			60 MIN 2	
	NMX-A-177-INNTEX-2005			
11	TIPO DE LIGAMENTO VISUAL	DE	TAFETÁN	N/A

EL ETIQUETADO DEBERÁ CUMPLIR CON LO ESTABLECIDO EN LA NOM-004-SCFI-2006, EN LO QUE RESPECTA A LA SIGUIENTE INFORMACIÓN:

- MARCA COMERCIAL (EN CASO DE TENERLA)
- DESCRIPCIÓN DE INSUMOS (PORCENTAJE EN ORDEN DE PREDOMINIO)
- INSTRUCCIONES DE CUIDADO, LAVADO Y COMPOSICIÓN DE LA TELA. (EN CASO DE USAR SÍMBOLOS APEGARSE A LA NORMA NMX-A-3758-INNTEX-2014)
- PAÍS DE ORIGEN
- NOMBRE, DENOMINACIÓN O RAZÓN SOCIAL, ASÍ COMO EL RFC DEL FABRICANTE.
- TALLA

CADA PRENDA DEBERÁ SER EMPACADA EN UNA BOLSA DE PLÁSTICO SELLADA, EN LA PARTE SUPERIOR DERECHA DEBERÁ PRESENTAR UNA ETIQUETA SEÑALANDO EL TIPO DE PRENDA Y LA TALLA.

SE TENDRÁ QUE PRESENTAR LA MUESTRA DE LA PRENDA DESCRITA EN LA PRESENTE FICHA, ACOMPAÑADA DEL CERTIFICADO DE PRUEBA DE LABORATORIO EMITIDO POR UN LABORATORIO ABALADO POR LA EMA.

SE DEBERAN ENTREGAR EN PACAS CON 4 PAQUETES DE 10 PIEZAS, ETIQUETADA CON LA CANTIDAD CONTENIDA EN LA PACA, NUMERO DE PARTIDA, TALLA Y REFIRIENDO A LA UNIDAD HOSPITALARIA A LA QUE PERTENECE, DE ACUERDO AL ANEXO 2.

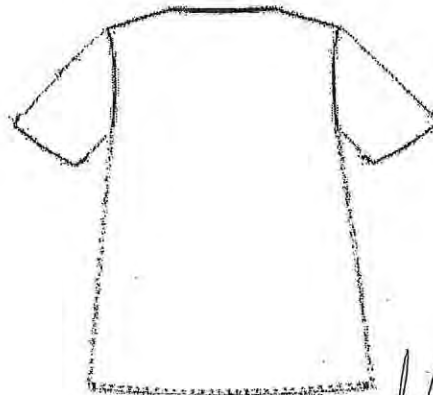

ELABORÓ	SUPERVISÓ	AUTORIZÓ
LIC. JONATHAN CALDERÓN BETANCORT J.U.D. DE PRESTACIONES	LIC. DIANA HILDA PÉREZ LEÓN DIRECTOR DE ADMINISTRACIÓN DE CAPITAL HUMANO	LIC. JESÚS ANTONIO GARRIDO ORTIGOSA DIRECTOR GENERAL DE ADMINISTRACIÓN Y FINANZAS



PARTIDA 29 UNIFORME PARA LAVANDERIA FEMENINO PANTALON

CLAVE SAICA	CÓDIGO CABMSDF	DESCRIPCIÓN DE LOS BIENES	UNIDAD DE MEDIDA
2711-3400	2711000320	UNIFORME PARA LAVANDERIA FEMENINO PANTALON TALLA 28	PIEZA
2711-3401	2711000320	UNIFORME PARA LAVANDERIA FEMENINO PANTALON TALLA 30	PIEZA
2711-3402	2711000320	UNIFORME PARA LAVANDERIA FEMENINO PANTALON TALLA 32	PIEZA
2711-3403	2711000320	UNIFORME PARA LAVANDERIA FEMENINO PANTALON TALLA 34	PIEZA
2711-3404	2711000320	UNIFORME PARA LAVANDERIA FEMENINO PANTALON TALLA 36	PIEZA
2711-3405	2711000320	UNIFORME PARA LAVANDERIA FEMENINO PANTALON TALLA 38	PIEZA
2711-3406	2711000320	UNIFORME PARA LAVANDERIA FEMENINO PANTALON TALLA 40	PIEZA
2711-3407	2711000320	UNIFORME PARA LAVANDERIA FEMENINO PANTALON TALLA 42	PIEZA
2711-3408	2711000320	UNIFORME PARA LAVANDERIA FEMENINO PANTALON TALLA 44	PIEZA

PANTALÓN CONFECCIONADO EN 80% POLIESTER 20% ALGODON COLOR CAQUI, LARGO PIE A TIERRA UNICAMENTE OVERLEADO. CORTE RECTO. DELANTERO DE DOS PIEZAS. DOS BOLSAS LATERALES CON ABERTURA DIAGONAL DE 16CM CON PESPUNTE A ¼". CON UNA PINZA DE 10 CM EN CADA DELANTERO. PRETINA ENTRETIELADA DE DOS PIEZAS DE 3CM DE ANCHO, EN LA PARTE TRASERA RESORTE CON CUATRO PESPUNTES DEBAJO DE LA PRETINA DEL LADO DERECHO PRESENTA UNA BOLSA OCULTA TIPO MONEDERO CON ABERTURA DE 6 CM. SE UNE AL FRENTE CON UN BOTÓN DEL N.24 AL COLOR DE LA PRENDA, CON SU RESPECTIVO OJAL Y CIERRE DE NYLON DE 18 CM..

DEBERÁ CONTENER LOGOTIPO DEL GOBIERNO DE LA CIUDAD DE MÉXICO - SEDESA, ATENDIENDO AL MANUAL DE IDENTIDAD INSTITUCIONAL 2018- 2024 DE LA CIUDAD DE MÉXICO.

ESPECIFICACIONES TÉCNICAS:

VALORES DE TELA A CUMPLIR			
NO.	CONCEPTO	VALOR	TOLERANCIA
1	IDENTIFICACIÓN DE FIBRAS	20% ALGODON	± 10 %
	NMX-A-1833/1-INNTEX-2011 (PARTE 11)	80% POLIESTER	
2	MASA	190 G/M2	± 10 %
	NMX-A-3801-INNTEX-2012		
3	DENSIDAD	URDIMBRE 30 H/CM	± 2 HILOS
	NMX-A-7211/2-INNTEX-2015	TRAMA 23 H/CM	
4	RESISTENCIA A LA TRACCIÓN	URDIMBRE 405 N	MIN
	NMX-A-059/2-INNTEX-2008	TRAMA 1095 N	
5	RESISTENCIA AL RASGADO	URDIMBRE 20 N	MIN
	NMX-A-109-INNTEX-2012	TRAMA RT N	
6	ESTABILIDAD DIMENSIONAL	± 3 %	
	NMX-A-158-INNTEX-2009 (11B, A)		
7	SOLIDEZ DEL COLOR AL SUDOR	CAMBIO 4-5	MIN
	NMX-A-065-INNTEX-2005		

VALORES DE ENTRETIELA			
NO.	CONCEPTO	VALOR	TOLERANCIA
1	IDENTIFICACIÓN DE FIBRAS	POLIÉSTER 15%	± 3 %
	NMX-A-1833/1-INNTEX-2011 (PARTE 11)	ALGODÓN 38%	
		ACRILICO 47%	
2	MASA	130 G/M2	± 3 %
	NMX-A-3801-INNTEX-2012		
3	DENSIDAD	URDIMBRE 15 H/CM	± 2 HILOS
	NMX-A-7211/2-INNTEX-2015	TRAMA 10 H/CM	
4	RESISTENCIA A LA TRACCIÓN	URDIMBRE 240 N	MIN
	NMX-A-059/2-INNTEX-2008	TRAMA 300 N	
5	RESISTENCIA AL RASGADO	URDIMBRE 48 N	MIN
	NMX-A-109-INNTEX-2012	TRAMA 54 N	
6	ESTABILIDAD DIMENSIONAL	± 3 %	
	NMX-A-158-INNTEX-2009 (11B, A)		
7	TIPO DE LIGAMENTO VISUAL	TAFETÁN	N/A



PARTIDA 29 UNIFORME PARA LAVANDERIA FEMENINO PANTALON

2020

8	SOLIDEZ DE COLOR LAVADO	DE AL	GRADO DE CAMBIO 4-5	MIN
			GRADO DE TRANSFERENCIA 4-5	
	NMX-A-105-C06-INNTEX-2015			
9	SOLIDEZ DE COLOR A LA LUZ	DE AL	CAMBIO DE COLOR 4-5	MIN
	NMX-A-105-B02-INNTEX-2010			
10	PILLING		30 MIN 3	MIN
	NMX-A-177-INNTEX-2005		60 MIN 2	
11	TIPO DE LIGAMENTO VISUAL	DE	TAFETÁN	N/A

EL ETIQUETADO DEBERÁ CUMPLIR CON LO ESTABLECIDO EN LA NOM-004-SCFI-2006, EN LO QUE RESPECTA A LA SIGUIENTE INFORMACIÓN:

- MARCA COMERCIAL (EN CASO DE TENERLA)
- DESCRIPCIÓN DE INSUMOS (PORCENTAJE EN ORDEN DE PREDOMINIO)
- INSTRUCCIONES DE CUIDADO, LAVADO Y COMPOSICIÓN DE LA TELA. (EN CASO DE USAR SÍMBOLOS APEGARSE A LA NORMA NMX-A-3758-INNTEX-2014)
- PAÍS DE ORIGEN
- NOMBRE, DENOMINACIÓN O RAZÓN SOCIAL, ASÍ COMO EL RFC DEL FABRICANTE.
- TALLA

CADA PRENDA DEBERÁ SER EMPACADA EN UNA BOLSA DE PLÁSTICO SELLADA, EN LA PARTE SUPERIOR DERECHA DEBERÁ PRESENTAR UNA ETIQUETA SEÑALANDO EL TIPO DE PRENDA Y LA TALLA.

SE DEBERAN ENTREGAR EN PACAS CON 4 PAQUETES DE 10 PIEZAS, ETIQUETADA CON LA CANTIDAD CONTENIDA EN LA PACA, NUMERO DE PARTIDA, TALLA Y REFIRIENDO A LA UNIDAD HOSPITALARIA A LA QUE PERTENECE, DE ACUERDO AL ANEXO 2.

SE TENDRÁ QUE PRESENTAR LA MUESTRA DE LA PRENDA DESCRITA EN LA PRESENTE FICHA, ACOMPAÑADA DEL CERTIFICADO DE PRUEBA DE LABORATORIO EMITIDO POR UN LABORATORIO ABALADO POR LA EMA.

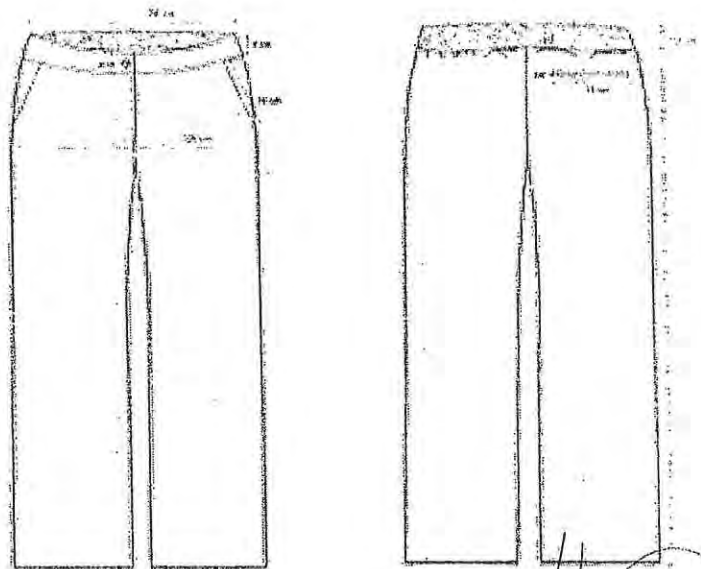

ELABORÓ	SUPERVISÓ	AUTORIZÓ
LIC. JONATHAN CALDERÓN BETANCORT J.U.D. DE PRESTACIONES	LIC. DIANA HILDA PÉREZ LEÓN DIRECTOR DE ADMINISTRACIÓN DE CAPITAL HUMANO	LIC. JESÚS ANTONIO GARRIDO ORTIGOSA DIRECTOR GENERAL DE ADMINISTRACIÓN Y FINANZAS

FICHA Y ANEXO TÉCNICO

Partida 2711 "Vestuario y Uniformes"



GOBIERNO DE LA CIUDAD DE MÉXICO

PARTIDA 30 UNIFORME PARA CHOFER CAMISOLA

2020

CLAVE SAICA	CÓDIGO CABMSDF	DESCRIPCIÓN DE LOS BIENES	UNIDAD DE MEDIDA
2711-3430	2711000320	UNIFORME PARA CHOFER CAMISOLA TALLA 28	PIEZA
2711-3431	2711000320	UNIFORME PARA CHOFER CAMISOLA TALLA 30	PIEZA
2711-3432	2711000320	UNIFORME PARA CHOFER CAMISOLA TALLA 32	PIEZA
2711-3433	2711000320	UNIFORME PARA CHOFER CAMISOLA TALLA 34	PIEZA
2711-3434	2711000320	UNIFORME PARA CHOFER CAMISOLA TALLA 36	PIEZA
2711-3435	2711000320	UNIFORME PARA CHOFER CAMISOLA TALLA 38	PIEZA
2711-3436	2711000320	UNIFORME PARA CHOFER CAMISOLA TALLA 40	PIEZA
2711-3437	2711000320	UNIFORME PARA CHOFER CAMISOLA TALLA 42	PIEZA
2711-3438	2711000320	UNIFORME PARA CHOFER CAMISOLA TALLA 44	PIEZA
2711-3439	2711000320	UNIFORME PARA CHOFER CAMISOLA TALLA 46	PIEZA
2711-3440	2711000320	UNIFORME PARA CHOFER CAMISOLA TALLA 48	PIEZA
2711-3441	2711000320	UNIFORME PARA CHOFER CAMISOLA TALLA 50	PIEZA

CAMISOLA CONFECCIONADA EN 80% POLIESTER 20% ALGODON COLOR BLANCO. CORTE RECTO, CUELLO DE 3 CM CON PESPUNTE AL FILO EN LA PARTE SUPERIOR Y DOBLE DE 6MM EN A PARTE INFERIOR, ANCHO DE CUELLO TOMADO AL CENTRO DE ATRÁS DE 4.5 CM. PUNTAS DE CUELLO DE 7.5 CM CON PESPUNTE AL FILO, LARGO A LA CADERA, FRENTE DE DOS PIEZAS. DELANTERO IZQUIERDO CON ALETILLA ENTRETELADA, DE 4 CM Y PESPUNTE DE 6 MM DE CADA LADO, CON 6 OJALES VERTICALES EQUIDISTANTES Y UNO HORIZONTAL EN PIE DE CUELLO. DELANTERO DERECHO CON OJALERA DE 2.5 CM Y 7 BOTONES, 6 EN ALETILLA Y UNO EN PIE DE CUELLO DE L18 CON 4 AGUJEROS. EN LOS DELANTEROS LLEVA UNA BOLSA DE PARCHO CON CARTERA CON CORTES HEXAGONALES DE 13 CM X 14 CM DE LARGO, CON DOBLADILLO DE 2.5. CM Y FUELLE DE INTERNO DE 3.5 DE PROFUNDIDAD Y PESPUNTE AL FILO EN TODO SU CONTORNO LA CARTERA MIDE 13 CM DE ANCHO POR 6 CM DE LARGO CON OJAL Y BOTÓN DEL NUMERO 18. DOBLADILLO RECTO CON PESPUNTE DE 6 MM CON MAQUINA RECTA, ESPALDA DE TRES PIEZAS, DOBLE BATA Y ESPALDA INFERIOR. LLEVA CHARRETERAS EN HOMBROS EN FORMA DE PICO DE 5 CM DE ANCHO POR 12.5 DE LARGO CON PESPUNTE DE 6MM AL CONTORNO, LLEVA OJAL Y BOTÓN DEL NUMERO 18. MANGA CORTA DE UNA PIEZA CON DOBLADILLO DE 2.5 CM CON DOBLE PESPUNTE A 1/2" LLEVA ENTRETELA FUSIONABLE EN CUELLO, PIE DE CUELLO, VISTAS Y CHARRETERAS.

DEBERÁ CONTENER LOGOTIPO DEL GOBIERNO DE LA CIUDAD DE MÉXICO - SEDESA, ATENDIENDO AL MANUAL DE IDENTIDAD INSTITUCIONAL 2018- 2024 DE LA CIUDAD DE MÉXICO.

ESPECIFICACIONES TÉCNICAS:

VALORES DE TELA A CUMPLIR

NO	CONCEPTO	VALOR	TOLERANCIA
1	IDENTIFICACION DE FIBRAS	20% ALGODON	± 10%
	NMX-A-1833/1-INNTEX-2011 (PARTE 11)	80% POLIESTER	
2	MASA	190 G/M2	± 10 %
	NMX-A-3801-INNTEX-2012		
3	DENSIDAD	URDIMBRE 30 H/CM	± 2 HILOS
	NMX-A-7211/2-INNTEX-2015	TRAMA 23 H/CM	
4	RESISTENCIA A LA TRACCION	URDIMBRE 405 N	MIN
	NMX-A-059/2-INNTEX-2008	TRAMA 1095 N	
5	RESISTENCIA AL RASGADO	URDIMBRE 20 N	MIN
	NMX-A-109-INNTEX-2012	TRAMA RT N	
6	ESTABILIDAD DIMENSIONAL	± 3 %	
	NMX-A-158-INNTEX-2009 (11B, A)		
7	SOLIDEZ DEL COLOR AL SUDOR	CAMBIO 4-5	MIN
	NMX-A-065-INNTEX-2005		

VALORES DE ENTRETELA

NO	CONCEPTO	VALOR	TOLERANCIA
1	IDENTIFICACION DE FIBRAS	POLIÉSTER 15%	± 3 %
	NMX-A-1833/1-INNTEX-2011 (PARTE 11)	ALGODÓN 38%	
		ACRILICO 47%	
2	MASA	130 G/M2	± 3 %
	NMX-A-3801-INNTEX-2012		
3	DENSIDAD	URDIMBRE 15 H/CM	± 2 HILOS
	NMX-A-7211/2-INNTEX-2015	TRAMA 10 H/CM	
4	RESISTENCIA A LA TRACCION	URDIMBRE 240 N	MIN
	NMX-A-059/2-INNTEX-2008	TRAMA 300 N	
5	RESISTENCIA AL RASGADO	URDIMBRE 48 N	MIN
	NMX-A-109-INNTEX-2012	TRAMA 54 N	
6	ESTABILIDAD DIMENSIONAL	± 3 %	
	NMX-A-158-INNTEX-2009 (11B, A)		
7	TIPO DE LIGAMENTO VISUAL	TAFETÁN	N/A



Partida 2711 "Vestuario y Uniformes"

PARTIDA 30 UNIFORME PARA CHOFER CAMISOLA

2020

8	SOLIDEZ DE COLOR AL LAVADO	GRADO DE CAMBIO 4-5 GRADO DE TRANSFERENCIA 4-5	MIN
9	NMX-A-105-C06-INNTEX-2015	CAMBIO DE COLOR 4-5	MIN
10	SOLIDEZ DE COLOR A LA LUZ NMX-A-105-B02-INNTEX-2010 PILLING		
11	NMX-A-177-INNTEX-2005	30 MIN 3	MIN
	TIPO DE LIGAMENTO VISUAL	60 MIN 2 TAFETÁN	N/A

EL ETIQUETADO DEBERÁ CUMPLIR CON LO ESTABLECIDO EN LA NOM-004-SCFI-2006, EN LO QUE RESPECTA A LA SIGUIENTE INFORMACIÓN:

- MARCA COMERCIAL (EN CASO DE TENERLA)
- DESCRIPCIÓN DE INSUMOS (PORCENTAJE EN ORDEN DE PREDOMINIO)
- INSTRUCCIONES DE CUIDADO, LAVADO Y COMPOSICIÓN DE LA TELA. (EN CASO DE USAR SÍMBOLOS APEGARSE A LA NORMA NMX-A-3758-INNTEX-2014)
- PAÍS DE ORIGEN
- NOMBRE, DENOMINACIÓN O RAZÓN SOCIAL, ASÍ COMO EL RFC DEL FABRICANTE.
- TALLA

CADA PRENDA DEBERÁ SER EMPACADA EN UNA BOLSA DE PLÁSTICO SELLADA, EN LA PARTE SUPERIOR DERECHA DEBERÁ PRESENTAR UNA ETIQUETA SEÑALANDO EL TIPO DE PRENDA Y LA TALLA.

SE TENDRÁ QUE PRESENTAR LA MUESTRA DE LA PRENDA DESCRITA EN LA PRESENTE FICHA, ACOMPAÑADA DEL CERTIFICADO DE PRUEBA DE LABORATORIO EMITIDO POR UN LABORATORIO ABALADO POR LA EMA.

SE DEBERAN ENTREGAR EN PACAS CON 4 PAQUETES DE 10 PIEZAS, ETIQUETADA CON LA CANTIDAD CONTENIDA EN LA PACA, NUMERO DE PARTIDA, TALLA Y REFIRIENDO A LA UNIDAD HOSPITALARIA A LA QUE PERTENECE, DE ACUERDO AL ANEXO 2.

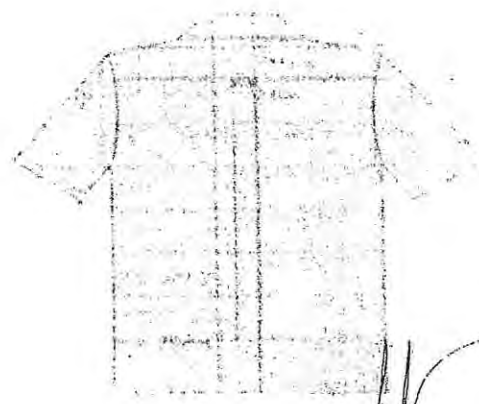
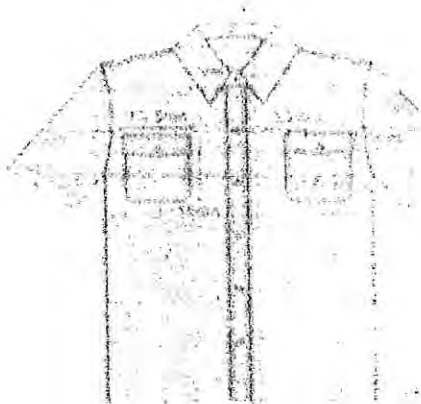

ELABORÓ	SUPERVISÓ	AUTORIZÓ
LIC. JONATHAN CALDERÓN BETANCORT J.U.D. DE PRESTACIONES	LIC. DIANA HILDA PÉREZ LEÓN DIRECTOR DE ADMINISTRACIÓN DE CAPITAL HUMANO	LIC. JESÚS ANTONIO GARRIDO ORTIGOSA DIRECTOR GENERAL DE ADMINISTRACIÓN Y FINANZAS

FICHA Y ANEXO TÉCNICO

Partida 2711 "Vestuario y Uniformes"



GOBIERNO DE LA CIUDAD DE MÉXICO

PARTIDA 31 UNIFORME PARA CHOFER PANTALON

2020

CLAVE SAICA	CODIGO CABMSDF	DESCRIPCIÓN DE LOS BIENES	UNIDAD DE MEDIDA
2711-3445	2711000320	UNIFORME PARA CHOFER PANTALON TALLA 28	PIEZA
2711-3446	2711000320	UNIFORME PARA CHOFER PANTALON TALLA 30	PIEZA
2711-3447	2711000320	UNIFORME PARA CHOFER PANTALON TALLA 32	PIEZA
2711-3448	2711000320	UNIFORME PARA CHOFER PANTALON TALLA 34	PIEZA
2711-3449	2711000320	UNIFORME PARA CHOFER PANTALON TALLA 36	PIEZA
2711-3450	2711000320	UNIFORME PARA CHOFER PANTALON TALLA 38	PIEZA
2711-3451	2711000320	UNIFORME PARA CHOFER PANTALON TALLA 40	PIEZA
2711-3452	2711000320	UNIFORME PARA CHOFER PANTALON TALLA 42	PIEZA
2711-3453	2711000320	UNIFORME PARA CHOFER PANTALON TALLA 44	PIEZA
2711-3454	2711000320	UNIFORME PARA CHOFER PANTALON TALLA 46	PIEZA
2711-3455	2711000320	UNIFORME PARA CHOFER PANTALON TALLA 48	PIEZA
2711-3456	2711000320	UNIFORME PARA CHOFER PANTALON TALLA 50	PIEZA

PANTALON CONFECCIONADO EN 100% ALGODÓN COLOR CAQUI, LARGO PIE A TIERRA ÚNICAMENTE OVERLEADO. PRETINA ENTRETELADA DE 4 CM DE DOS PIEZAS, LLEVA 7 TRABAS DE 12 MM DE ANCHO X 5.5 DE LARGO CON PRESILLAS EN LA PARTE SUPERIOR E INFERIOR .CON UN BOTÓN DE PASTA CON 4 AGUJEROS DE TAMAÑO DEL NUMERO 20. FRENTE DE DOS PIEZAS, CON CIERRE DE LATON DE 18 CM. Y PESPUNTE DOBLE EN FORMA DE BASTON LLEVA PRESILLA DONDE DOBLA EL BASTON, CORTE RECTO CON BOLSA DIAGONAL CON ENTRADA DE 17.5 CM Y PESPUNTE DE 6MM. LLEVA DOS CINTAS REFLEJANTES HORIZONTALES EN LA PARTE INFERIOR DE CADA PIERNA, LA PRIMERA ES DE 2.5 CM DE ANCHO Y LA SEGUNDA DE 5 CM A UNA SEPARACIÓN DE 2.5. CM. ESTAS CINTAS DAN LA VUELTA A TODA LA PIERNA. TRASERO DE DOS PIEZAS, CON BOLSAS DE PARCHE CON CARTERAS ENTRETELADAS EN FORMA REDONDA, DE 15 CM DE ANCHO X 17 CM DE LARGO, CON DOBLEPESPUNTE DE 6 MM. EN LA CARTERA LLEVA VELCRO EN CADA PUNTA DE 2.5 CM EN "X" EN VISTA Y EN EL CENTRO LLEVA CINTA DE POLIÉSTER DE 2 CM . DEBERÁ CONTENER LOGOTIPO DEL GOBIERNO DE LA CIUDAD DE MÉXICO - SEDESA, ATENDIENDO AL MANUAL DE IDENTIDAD INSTITUCIONAL 2018- 2024 DE LA CIUDAD DE MÉXICO.

ESPECIFICACIONES TÉCNICAS:

VALORES DE TELA PANTALÓN

NO	CONCEPTO	VALOR	TOLERANCIA
1	IDENTIFICACION DE FIBRAS	100 % ALGODÓN	± 10 %
	NMX-A-084-INNTEX-2015)		
2	MASA	280 G/M2	± 10 %
	NMX-A-3801-INNTEX-2012		
3	DENSIDAD	URDIMBRE 30 H/CM	± 2 HILOS
		TRAMA 23 H/CM	
4	RESISTENCIA A LA TRACCIÓN	URDIMBRE 520 N	MIN
		TRAMA 410 N	
5	RESISTENCIA AL RASGADO	URDIMBRE 20 N	MIN
		TRAMA 22 N	
6	ESTABILIDAD DIMENSIONAL	± 3%	
7	SOLIDEZ DEL COLOR AL SUDOR	CAMBIO 4-5	MIN

VALORES DE ENTRETELA

NO	CONCEPTO	VALOR	TOLERANCIA
1	IDENTIFICACION DE FIBRAS	POLIÉSTER 15%	± 3 %
		ALGODÓN 38%	
		ACRILICO 47%	
2	MASA	130 G/M2	± 3 %
3	DENSIDAD	URDIMBRE 15 H/CM	± 2 HILOS
		TRAMA 10 H/CM	
4	RESISTENCIA A LA TRACCIÓN	URDIMBRE 240 N	MIN
		TRAMA 300 N	
5	RESISTENCIA AL RASGADO	URDIMBRE 48 N	MIN
		TRAMA 54 N	
6	ESTABILIDAD DIMENSIONAL	± 3 %	
7	TIPO DE LIGAMENTO VISUAL	TAFETÁN	N/A



Partida 2711 "Vestuario y Uniformes"

PARTIDA 31 UNIFORME PARA CHOFER PANTALON

2020

8	SOLIDEZ DE COLOR AL LAVADO	CAMBIO 4-5	MIN
	NMX-A-105-C06-INNTEX-2015		
9	SOLIDEZ DE COLOR A LA LUZ	4-5	MIN
	NMX-A-105-B02-INNTEX-2010		
10	PILLING	30 MIN 4-5	MIN
	NMX-A-177-INNTEX-2005	60 MIN 4-5	
11	SOLIDEZ DE COLOR AL FROTE	SECO 4	MIN
	NMX-A-073-INNTEX-2010	HUMEDO 4	
12	TIPO DE LIGAMENTO	SARGA	

EL ETIQUETADO DEBERÁ CUMPLIR CON LO ESTABLECIDO EN LA NOM-004-SCFI-2006, EN LO QUE RESPECTA A LA SIGUIENTE INFORMACIÓN:

- MARCA COMERCIAL (EN CASO DE TENERLA)
- DESCRIPCIÓN DE INSUMOS (PORCENTAJE EN ORDEN DE PREDOMINIO)
- INSTRUCCIONES DE CUIDADO, LAVADO Y COMPOSICIÓN DE LA TELA. (EN CASO DE USAR SÍMBOLOS APEGARSE A LA NORMA NMX-A-3758-INNTEX-2014)
- PAÍS DE ORIGEN
- NOMBRE, DENOMINACIÓN O RAZÓN SOCIAL, ASÍ COMO EL RFC DEL FABRICANTE.
- TALLA

CADA PRENDA DEBERÁ SER EMPACADA EN UNA BOLSA DE PLÁSTICO SELLADA, EN LA PARTE SUPERIOR DERECHA DEBERÁ PRESENTAR UNA ETIQUETA SEÑALANDO EL TIPO DE PRENDA Y LA TALLA.

SE DEBERAN ENTREGAR EN PACAS CON 4 PAQUETES DE 10 PIEZAS, ETIQUETADA CON LA CANTIDAD CONTENIDA EN LA PACA, NUMERO DE PARTIDA, TALLA Y REFIRIENDO A LA UNIDAD HOSPITALARIA A LA QUE PERTENECE, DE ACUERDO AL ANEXO 2.

SE TENDRÁ QUE PRESENTAR LA MUESTRA DE LA PRENDA DESCRITA EN LA PRESENTE FICHA, ACOMPAÑADA DEL CERTIFICADO DE PRUEBA DE LABORATORIO EMITIDO POR UN LABORATORIO ABALADO POR LA EMA.

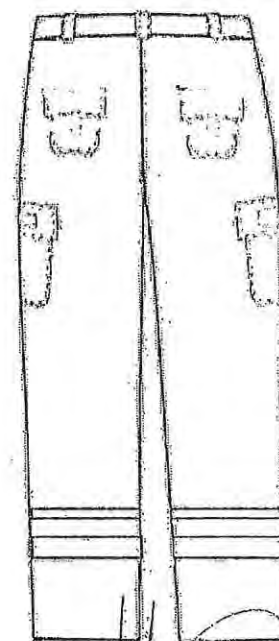
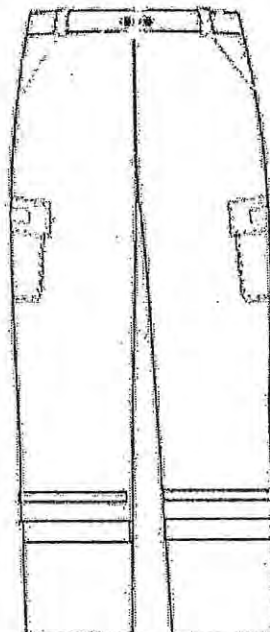

ELABORÓ	SUPERVISÓ	AUTORIZÓ
LIC. JONATHAN CALDERÓN BETANCORT J.U.D. DE PRESTACIONES	LIC. DIANA HILDA PÉREZ LEÓN DIRECTOR DE ADMINISTRACIÓN DE CAPITAL HUMANO	LIC. JESÚS ANTONIO GARRIDO ORTIGOSA DIRECTOR GENERAL DE ADMINISTRACIÓN Y FINANZAS

FICHA Y ANEXO TÉCNICO



GOBIERNO DE LA CIUDAD DE MÉXICO

Partida 2711 "Vestuario y Uniformes"

PARTIDA 32 UNIFORME PARA CHOFER CHAMARRA

2020

CLAVE SAICA	CODIGO CABMSDF	DESCRIPCIÓN DE LOS BIENES	UNIDAD DE MEDIDA
2711-3415	2711000320	UNIFORME PARA CHOFER CHAMARRA TALLA 28	PIEZA
2711-3416	27110320	UNIFORME PARA CHOFER CHAMARRA TALLA 30	PIEZA
2711-3417	2711000320	UNIFORME PARA CHOFER CHAMARRA TALLA 32	PIEZA
2711-3418	2711000320	UNIFORME PARA CHOFER CHAMARRA TALLA 34	PIEZA
2711-3419	2711000320	UNIFORME PARA CHOFER CHAMARRA TALLA 36	PIEZA
2711-3420	2711000320	UNIFORME PARA CHOFER CHAMARRA TALLA 38	PIEZA
2711-3421	2711000320	UNIFORME PARA CHOFER CHAMARRA TALLA 40	PIEZA
2711-3422	2711000320	UNIFORME PARA CHOFER CHAMARRA TALLA 42	PIEZA
2711-3423	2711000320	UNIFORME PARA CHOFER CHAMARRA TALLA 44	PIEZA
2711-3424	2711000320	UNIFORME PARA CHOFER CHAMARRA TALLA 46	PIEZA
2711-3425	2711000320	UNIFORME PARA CHOFER CHAMARRA TALLA 48	PIEZA
2711-3426	2711000320	UNIFORME PARA CHOFER CHAMARRA TALLA 50	PIEZA

CHAMARRA CONFECCIONADA 100% POLIAMIDA COLOR VERDE MILITAR, CUELLO TIPO SPORT CON PUNTAS REDONDEADAS DE 10 CM DE ANCHO EN CENTRO Y PESPUNTE DE 6MM EN SU CONTORNO. CORTE RECTO, FRENTE DE 4 PIEZAS, CON CORTE HORIZONTAL, CON PESPUNTE DE 6 MM. EN DELANTERO INFERIOR LLEVA DOS BOLSAS DE PARCHÉ DE DOBLE ENTRADA DE 18 CM DE ANCHO X 20 CM DE LARGO, CON TABLÓN DE 4 CM EN LA PARTE CENTRAL. LA CARTERA CON ENTRETELA, ES DE 18CM DE ANCHO X 9 CM DE LARGO AL CENTRO Y DE 6 CM A LOS LADOS CON PESPUNTE DE 6 MM EN CONTORNO. CON BROCHE METÁLICO CHAMARRERO. LA ENTRADA LATERAL ES DE 16 CM, FIJADA CON PESPUNTE DE 6 MM, CON REMATES EN LA PARTE SUPERIOR E INFERIOR. SE UNE AL FRENTE POR MEDIO DE UN CIERRE CENTRAL DE PLÁSTICO DE 60 CM, ESTE CIERRE CAMBIARA DE TAMAÑO SEGÚN SU DIGITALIZACIÓN DE TALLAS, LLEVA UNA ALETILLA CUBRE CIERRE CON PESPUNTE DE 6 MM EN EL CONTORNO DE ELA. LLEVA 3 BROCHES METÁLICOS, DOS EN LA PARTE INFERIOR Y 1 EN LA PARTE SUPERIOR. PRETINA MIXTA DE 5 CM, DE LA MISMA TELA, EN LA PARTE DELANTERA CON ENTRETELA Y EN LA PARTE TRASERA CON RESORTE, Y DOS PESPUNTES CENTRADOS. TRASERO DE UNA PIEZA CON PESPUNTE EN SISA DE 6 MM. CON CIERRES A LOS COSTADOS DE 25 CM DE PLÁSTICO CENTRADOS Y EL COMPLEMENTO DE PUÑO DE 10 CM DE LARGO, CON TRABA DE AJUSTE DE 7 CM DE LARGO CON CINTA DE VELCRO DE 2 CM DE ANCHO Y PESPUNTE DE 6 MM EN SU CONTORNO. FORRO CON VISTAS DE LA MISMA TELA Y EN EL DELANTERO INTERIOR IZQUIERDO UNA BOLSA DE VIVO DE 15 CM X 2,5 CM Y PESPUNTE AL FILO EN TODO SU CONTORNO. EN EL DELANTERO INTERIOR DERECHO EN LA PARTE INFERIOR LLEVA UNA BOLSA DE 10 CM X 2.5 CM PARA CELULAR CON PESPUNTE EN TODO SU CONTORNO. EN ESPALDA DE FORRO DE 2 PIEZAS CON TABULEJO CON PUNTAS HEXAGONALES Y PESPUNTE AL FILO. MANGA CON FORRO DE UNA PIEZA, LLEVA CHALECO DESMONTABLE DE UNA PIEZA, CAPITONADO EN SÁNDWICH CON ROMBOS DE 5 CM X 5 CM. SE DESMONTA A LA CHAMARRA POR UN CIERRE DE PLÁSTICO DE 110 CM. TODO EL CONTORNO DEL CHALECO VA RIBETEADO CON BIES AL COLOR DE LA TELA.

DEBERÁ CONTENER LOGOTIPO DEL GOBIERNO DE LA CIUDAD DE MÉXICO - SEDESA, ATENDIENDO AL MANUAL DE IDENTIDAD INSTITUCIONAL 2018- 2024 DE LA CIUDAD DE MÉXICO.

ESPECIFICACIONES TÉCNICAS:

VALORES DE TELA CHAMARRA

NO.	CONCEPTO	VALOR	TOLERANCIA
1	IDENTIFICACIÓN DE FIBRAS	100 % POLIAMIDA	± 10 %
	NMX-A-084-INNTEX-2015		
2	MASA	125 G/M2	± 10 %
	NMX-A-3801-INNTEX-2012		
3	DENSIDAD	URDIMBRE 62 H/CM	± 2 HILOS
	NMX-A-7211/2-INNTEX-2015	TRAMA 27 H/CM	
4	RESISTENCIA A LA TRACCIÓN	URDIMBRE 720 N	± 3 %
	NMX-A-059/2-INNTEX-2008	TRAMA 575 N	
5	RESISTENCIA AL RASGADO	URDIMBRE 25 N	± 3 %
	NMX-A-109-INNTEX-2012	TRAMA 16 N	

VALORES DE ENTRETELA

NO	CONCEPTO	VALOR	TOLERANCIA
1	IDENTIFICACIÓN DE FIBRAS	POLIÉSTER 15%	± 3 %
	NMX-A-1833/1-INNTEX-2011 (PARTE 111)	ALGODÓN 38%	
		ACRILICO 47%	
2	MASA	130 G/M2	± 3 %
	NMX-A-3801-INNTEX-2012		
3	DENSIDAD	URDIMBRE 15 H/CM	± 2 HILOS
	NMX-A-7211/2-INNTEX-2015	TRAMA 10 H/CM	
4	RESISTENCIA A LA TRACCIÓN	URDIMBRE 240 N	MIN
	NMX-A-059/2-INNTEX-2008	TRAMA 300 N	
5	RESISTENCIA AL RASGADO	URDIMBRE 48 N	MIN
	NMX-A-109-INNTEX-2012	TRAMA 54 N	

FICHA Y ANEXO TÉCNICO



GOBIERNO DE LA CIUDAD DE MÉXICO

Partida 2711 "Vestuario y Uniformes"

PARTIDA 32 UNIFORME PARA CHOFER CHAMARRA

2020

6	ESTABILIDAD DIMENSIONAL	± 3 %	N/A	6	ESTABILIDAD DIMENSIONAL	± 3 %	
	NMX-A-158-INNTEX-2009 (11B, A)				NMX-A-158-INNTEX-2009 (11B, A)		
7	SOLIDEZ DEL COLOR DEL LAVADO	CAMBIO 4	MIN	7	TIPO DE LIGAMENTO VISUAL	TAFETÁN	N/A
	NMX-A-105-C06-INNTEX-2015	TRANSFERENCIA 4-5					
8	SOLIDEZ DE COLOR A LA LUZ	4-5	MIN				
	NMX-A-105-B02-INNTEX-2010						
9	TIPO DE LIGAMENTO VISUAL	TAFETÁN	N/A				
10	PILLING	30 MIN 5	MIN				
	NMX-A-177-INNTEX-2005	60 MIN 5					

EL ETIQUETADO DEBERÁ CUMPLIR CON LO ESTABLECIDO EN LA NOM-004-SCFI-2006, EN LO QUE RESPECTA A LA SIGUIENTE INFORMACIÓN:

- MARCA COMERCIAL (EN CASO DE TENERLA)
- DESCRIPCIÓN DE INSUMOS (PORCENTAJE EN ORDEN DE PREDOMINIO)
- INSTRUCCIONES DE CUIDADO, LAVADO Y COMPOSICIÓN DE LA TELA. (EN CASO DE USAR SÍMBOLOS APEGARSE A LA NORMA NMX-A-3758-INNTEX-2014)
- PAÍS DE ORIGEN
- NOMBRE, DENOMINACIÓN O RAZÓN SOCIAL, ASÍ COMO EL RFC DEL FABRICANTE.
- TALLA

CADA PRENDA DEBERÁ SER EMPACADA EN UNA BOLSA DE PLÁSTICO SELLADA, EN LA PARTE SUPERIOR DERECHA DEBERÁ PRESENTAR UNA ETIQUETA SEÑALANDO EL TIPO DE PRENDA Y LA TALLA.

SE DEBERAN ENTREGAR EN PACAS CON 4 PAQUETES DE 10 PIEZAS, ETIQUETADA CON LA CANTIDAD CONTENIDA EN LA PACA, NUMERO DE PARTIDA, TALLA Y REFIRIENDO A LA UNIDAD HOSPITALARIA A LA QUE PERTENECE, DE ACUERDO AL ANEXO 2.



SE TENDRÁ QUE PRESENTAR LA MUESTRA DE LA PRENDA DESCRITA EN LA PRESENTE FICHA, ACOMPAÑADA DEL CERTIFICADO DE PRUEBA DE LABORATORIO EMITIDO POR UN LABORATORIO ABALADO POR LA EMA.

ELABORÓ	SUPERVISÓ	AUTORIZÓ
LIC. JONATHAN CALDERÓN BETANCORT J.U.D. DE PRESTACIONES	LIC. DIANA HILDA PÉREZ LEÓN DIRECTOR DE ADMINISTRACIÓN DE CAPITAL HUMANO	LIC. JESÚS ANTONIO GARRIDO ORTIGOSA DIRECTOR GENERAL DE ADMINISTRACIÓN Y FINANZAS

FICHA Y ANEXO TÉCNICO

Partida 2711 "Vestuario y Uniformes"



GOBIERNO DE LA CIUDAD DE MÉXICO

PARTIDA 35 FILIPINA PARA FARMACIA FEMENINO

2020

CLAVE SAICA	CODIGO CABMSDF	DESCRIPCIÓN DE LOS BIENES	UNIDAD DE MEDIDA
2711-3462	2711000320	FILIPINA PARA FARMACIA FEMENINO TALLA 28	PIEZA
2711-3463	2711000320	FILIPINA PARA FARMACIA FEMENINO TALLA 30	PIEZA
2711-3464	2711000320	FILIPINA PARA FARMACIA FEMENINO TALLA 32	PIEZA
2711-3465	2711000320	FILIPINA PARA FARMACIA FEMENINO TALLA 34	PIEZA
2711-3466	2711000320	FILIPINA PARA FARMACIA FEMENINO TALLA 36	PIEZA
2711-3467	2711000320	FILIPINA PARA FARMACIA FEMENINO TALLA 38	PIEZA
2711-3468	2711000320	FILIPINA PARA FARMACIA FEMENINO TALLA 40	PIEZA
2711-3469	2711000320	FILIPINA PARA FARMACIA FEMENINO TALLA 42	PIEZA
2711-3470	2711000320	FILIPINA PARA FARMACIA FEMENINO TALLA 44	PIEZA

FILIPINA CONFECCIONADA EN 80% POLIESTER 20% ALGODON COLOR AMARILLO CANARIO, LARGO ¾ ". CUELLO SPORT CON PESPUNTE DE ¼" EN SU CONTORNO. DELANTERO DE DOS PIEZAS CON UNA PINZA DE 14 CM EN CADA LADO A LA ALTURA DEL BUSTO, LLEVA TRES BOLSAS DE PARCHE CON REMATE TRIANGULAR EN LOS ESTREMOS SUPERIORES CON CORTE DIAGONAL EN PUNTAS INFERIORES, UNA BOLSA SUPERIOR DEL LADO IZQUIERO DE 15 CM DE ANCHO POR 16.5 CM DE LARGO CON DOBLADILLO HACIA AFUERA DE 2.5 CM, CON UN PESPUNTE DE 3 CM PARA PLUMA, Y DOS BOLSAS INFERIORES UNA EN CADA DELANTERO DE 16 CM DE ANCHO POR 18 CM DE LARGO CON DOBLADILLO HACIA AFUERA DE 2.5. SE UNE POR MEDIO DE 4 BOTONES DEL NUMERO 30 DE DOS ORIFICIOS CON SUS RESPECTIVOS OJALES EN POSICION HORIZONTAL. VISTAS INTERNAS DEL HOMBRO A LA BASE. BOLSAS LATERALES SIMULADAS CON ABERTURA DE 18.5 CM Y UN REFUEZO TIPO ALETILLA DE 3.5 CM DE ANCHO A LA ALTURA DE LA CADERA. ESPALDA DE UNA PIEZA CON ABERTURA INFERIOR DE 24 CM Y UNA ALETILLA CON TERMINACION EN FLECHA CON PESPUNTE A EL FILO, CINTURON DOBLE CRUZADO QUE SE AJUSTA POR MEDIO DE 2 BOTONES DEL NUMERO 30 CON SUS RESPECTIVOS OJALES. MANGA LARGA DE UNA PIEZA CON DOBLADILLO DE 1" Y PESPUNTE DE ¼" EN SISA. CON DOBLADILLO DE 3 CM EN RUEDO. ENTRETELA FUSIONABLE EN CUELLOS Y VISTAS.

DEBERÁ CONTENER LOGOTIPO DEL GOBIERNO DE LA CIUDAD DE MÉXICO - SEDESA, ATENDIENDO AL MANUAL DE IDENTIDAD INSTITUCIONAL 2018- 2024 DE LA CIUDAD DE MÉXICO.

ESPECIFICACIONES TÉCNICAS:

VALORES DE TELA A CUMPLIR

NO.	CONCEPTO	VALOR	TOLERANCIA
1	IDENTIFICACION DE FIBRAS	20% ALGODON	± 10 %
	NMX-A-1833/1-INNTEX-2011 (PARTE 11)	80% POLIESTER	
2	MASA	190 G/M2	± 10 %
	NMX-A-3801-INNTEX-2012		
3	DENSIDAD	URDIMBRE 30 H/CM	± 2 HILOS
	NMX-A-7211/2-INNTEX-2015	TRAMA 23 H/CM	
4	RESISTENCIA A LA TRACCIÓN	URDIMBRE 405 N	MIN
	NMX-A-059/2-INNTEX-2008	TRAMA 1095 N	
5	RESISTENCIA AL RASGADO	URDIMBRE 20 N	MIN
	NMX-A-109-INNTEX-2012	TRAMA RT N	
6	ESTABILIDAD DIMENSIONAL	± 3 %	
	NMX-A-158-INNTEX-2009 (11B, A)		
7	SOLIDEZ DEL COLOR AL SUDOR	CAMBIO 4-5	MIN
	NMX-A-065-INNTEX-2005		
8	SOLIDEZ DE COLOR LAVADO	GRADO DE CAMBIO 4-5	MIN
	NMX-A-105-C06-INNTEX-2015	GRADO DE TRANSFERENCIA 4-5	

VALORES DE ENTRETELA

	CONCEPTO	VALOR	TOLERANCIA
1	IDENTIFICACION DE FIBRAS	POLIÉSTER 15%	± 3 %
	NMX-A-1833/1-INNTEX-2011 (PARTE 11)	ALGODÓN 38% ACRILICO 47%	
2	MASA	130 G/M2	± 3 %
	NMX-A-3801-INNTEX-2012		
3	DENSIDAD	URDIMBRE 15 H/CM	± 2 HILOS
	NMX-A-7211/2-INNTEX-2015	TRAMA 10 H/CM	
4	RESISTENCIA A LA TRACCIÓN	URDIMBRE 240 N	MIN
	NMX-A-059/2-INNTEX-2008	TRAMA 300 N	
5	RESISTENCIA AL RASGADO	URDIMBRE 48 N	MIN
	NMX-A-109-INNTEX-2012	TRAMA 54 N	
6	ESTABILIDAD DIMENSIONAL	± 3 %	
	NMX-A-158-INNTEX-2009 (11B, A)		
7	TIPO DE LIGAMENTO VISUAL	TAFETÁN	N/A



PARTIDA 35 FILIPINA PARA FARMACIA FEMENINO

2020

9	SOLIDEZ DE COLOR A LA LUZ	CAMBIO DE COLOR 4-5	MIN
	NMX-A-105-B02-INNTEX-2010		
10	PILLING	30 MIN 3	MIN
	NMX-A-177-INNTEX-2005	60 MIN 2	
11	TIPO DE LIGAMENTO VISUAL	TAFETÁN	N/A

EL ETIQUETADO DEBERÁ CUMPLIR CON LO ESTABLECIDO EN LA NOM-004-SCFI-2006, EN LO QUE RESPECTA A LA SIGUIENTE INFORMACIÓN:

- MARCA COMERCIAL (EN CASO DE TENERLA)
- DESCRIPCIÓN DE INSUMOS (PORCENTAJE EN ORDEN DE PREDOMINIO)
- INSTRUCCIONES DE CUIDADO, LAVADO Y COMPOSICIÓN DE LA TELA. (EN CASO DE USAR SÍMBOLOS APEGARSE A LA NORMA NMX-A-3758-INNTEX-2014)
- PAÍS DE ORIGEN
- NOMBRE, DENOMINACIÓN O RAZÓN SOCIAL, ASÍ COMO EL RFC DEL FABRICANTE.
- TALLA

CADA PRENDA DEBERÁ SER EMPACADA EN UNA BOLSA DE PLÁSTICO SELLADA, EN LA PARTE SUPERIOR DERECHA DEBERÁ PRESENTAR UNA ETIQUETA SEÑALANDO EL TIPO DE PRENDA Y LA TALLA.

SE TENDRÁ QUE PRESENTAR LA MUESTRA DE LA PRENDA DESCRITA EN LA PRESENTE FICHA, ACOMPAÑADA DEL CERTIFICADO DE PRUEBA DE LABORATORIO EMITIDO POR UN LABORATORIO ABALADO POR LA EMA.

SE DEBERAN ENTREGAR EN PACAS CON 4 PAQUETES DE 10 PIEZAS, ETIQUETADA CON LA CANTIDAD CONTENIDA EN LA PACA, NUMERO DE PARTIDA, TALLA Y REFIRIENDO A LA UNIDAD HOSPITALARIA A LA QUE PERTENECE, DE ACUERDO AL ANEXO 2.

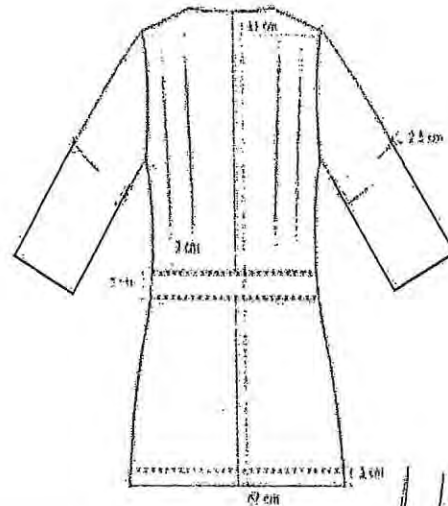
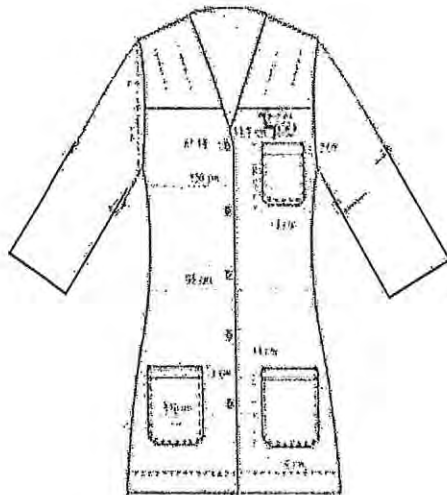

ELABORÓ	SUPERVISÓ	AUTORIZÓ
LIC. JONATHAN CALDERÓN BETANCORT J.U.D. DE PRESTACIONES	LIC. ADRIANA HILDA PÉREZ LEÓN DIRECTOR DE ADMINISTRACIÓN DE CAPITAL HUMANO	LIC. JESÚS ANTONIO GARRIDO ORTIGOSA DIRECTOR GENERAL DE ADMINISTRACIÓN Y FINANZAS

FICHA Y ANEXO TÉCNICO

Partida 2711 "Vestuario y Uniformes"



GOBIERNO DE LA CIUDAD DE MÉXICO

PARTIDA 36 PANTALON PARA FARMACIA FEMENINO

2020

CLAVE SAICA	CÓDIGO CABMSDF	DESCRIPCIÓN DE LOS BIENES	UNIDAD DE MEDIDA
2711-3477	2711000320	PANTALON PARA FARMACIA FEMENINO TALLA 28	PIEZA
2711-3478	2711000320	PANTALON PARA FARMACIA FEMENINO TALLA 30	PIEZA
2711-3479	2711000320	PANTALON PARA FARMACIA FEMENINO TALLA 32	PIEZA
2711-3480	2711000320	PANTALON PARA FARMACIA FEMENINO TALLA 34	PIEZA
2711-3481	2711000320	PANTALON PARA FARMACIA FEMENINO TALLA 36	PIEZA
2711-3482	2711000320	PANTALON PARA FARMACIA FEMENINO TALLA 38	PIEZA
2711-3483	2711000320	PANTALON PARA FARMACIA FEMENINO TALLA 40	PIEZA
2711-3484	2711000320	PANTALON PARA FARMACIA FEMENINO TALLA 42	PIEZA

PANTALON CONFECCIONADO EN 80% POLIESTER 20% ALGODÓN COLOR BLANCO, LARGO PIE A TIERRA ÚNICAMENTE OVERLEADO. CORTE RECTO. DELANTERO DE DOS PIEZAS. DOS BOLSAS LATERALES CON ABERTURA DIAGONAL DE 16CM CON PESPUNTE A ¼". CON UNA PINZA DE 10 CM EN CADA DELANTERO. PRETINA ENTRETIELADA DE DOS PIEZAS DE 3CM DE ANCHO, EN LA PARTE TRASERA RESORTE CON CUATRO PESPUNTES DEBAJO DE LA PRETINA DEL LADO DERECHO PRESENTA UNA BOLSA OCULTA TIPO MONEDERO CON ABERTURA DE 6 CM. SE UNE AL FRENTE CON UN BOTÓN DEL N.24 AL COLOR DE LA PRENDA, CON SU RESPECTIVO OJAL Y CIERRE DE NYLON DE 18 CM.

DEBERÁ CONTENER LOGOTIPO DEL GOBIERNO DE LA CIUDAD DE MÉXICO - SEDESA, ATENDIENDO AL MANUAL DE IDENTIDAD INSTITUCIONAL 2018- 2024 DE LA CIUDAD DE MÉXICO.

ESPECIFICACIONES TÉCNICAS:

VALORES DE TELA A CUMPLIR

NO.	CONCEPTO	VALOR	TOLERANCIA
1	IDENTIFICACION DE FIBRAS	20% ALGODON	± 10 %
	NMX-A 1833/1-INNTEX-2011 (PARTE 11)	80% POLIESTER	
2	MASA	190 G/M2	± 10 %
	NMX-A-3801-INNTEX-2012		
3	DENSIDAD	URDIMBRE 30 H/CM	± 2 HILOS
	NMX-A-7211/2-INNTEX-2015	TRAMA 23 H/CM	
4	RESISTENCIA A LA TRACCIÓN	URDIMBRE 405 N	MIN
	NMX-A-059/2-INNTEX-2008	TRAMA 1095 N	
5	RESISTENCIA AL RASGADO	URDIMBRE 20 N	MIN
	NMX-A-109-INNTEX-2012	TRAMA RT N	
6	ESTABILIDAD DIMENSIONAL	± 3 %	
	NMX-A-158-INNTEX-2009 (11B. A)		
7	SOLIDEZ DEL COLOR AL SUDOR	CAMBIO 4-5	MIN
	NMX-A-065-INNTEX-2005		
8	SOLIDEZ DE COLOR AL LAVADO	GRADO DE CAMBIO 4-5	MIN
	NMX-A-105-C06-INNTEX-2015	GRADO DE TRANSFERENCIA 4-5	

VALORES DE ENTRETELA

	CONCEPTO	VALOR	TOLERANCIA
1	IDENTIFICACION DE FIBRAS	POLIÉSTER 15%	± 3 %
	NMX-A 1833/1-INNTEX-2011 (PARTE 11)	ALGODÓN 38%	
		ACRILICO 47%	
2	MASA	130 G/M2	± 3 %
	NMX-A-3801-INNTEX-2012		
3	DENSIDAD	URDIMBRE 15 H/CM	± 2 HILOS
	NMX-A-7211/2-INNTEX-2015	TRAMA 10 H/CM	
4	RESISTENCIA A LA TRACCIÓN	URDIMBRE 240 N	MIN
	NMX-A-059/2-INNTEX-2008	TRAMA 300 N	
5	RESISTENCIA AL RASGADO	URDIMBRE 48 N	MIN
	NMX-A-109-INNTEX-2012	TRAMA 54 N	
6	ESTABILIDAD DIMENSIONAL	± 3 %	
	NMX-A-158-INNTEX-2009 (11B, A)		
7	TIPO DE LIGAMENTO VISUAL	TAFETÁN	N/A



Partida 2711 "Vestuario y Uniformes"

PARTIDA 36 PANTALON PARA FARMACIA FEMENINO

2020

9	SOLIDEZ DE COLOR A LA LUZ NMX-A-105-B02-INNTEX-2010	CAMBIO DE COLOR 4-5	MIN
	PILLING NMX-A-177-INNTEX-2005		
10	TIPO DE LIGAMENTO VISUAL	TAFETÁN	N/A

EL ETIQUETADO DEBERÁ CUMPLIR CON LO ESTABLECIDO EN LA NOM-004-SCFI-2006, EN LO QUE RESPECTA A LA SIGUIENTE INFORMACIÓN:

- MARCA COMERCIAL (EN CASO DE TENERLA)
- DESCRIPCIÓN DE INSUMOS (PORCENTAJE EN ORDEN DE PREDOMINIO)
- INSTRUCCIONES DE CUIDADO, LAVADO Y COMPOSICIÓN DE LA TELA. (EN CASO DE USAR SÍMBOLOS APEGARSE A LA NORMA NMX-A-3758-INNTEX-2014)
- PAÍS DE ORIGEN
- NOMBRE, DENOMINACIÓN O RAZÓN SOCIAL, ASÍ COMO EL RFC DEL FABRICANTE.
- TALLA

CADA PRENDA DEBERÁ SER EMPACADA EN UNA BOLSA DE PLÁSTICO SELLADA, EN LA PARTE SUPERIOR DERECHA DEBERÁ PRESENTAR UNA ETIQUETA SEÑALANDO EL TIPO DE PRENDA Y LA TALLA.

SE DEBERAN ENTREGAR EN PACAS CON 4 PAQUETES DE 10 PIEZAS, ETIQUETADA CON LA CANTIDAD CONTENIDA EN LA PACA, NUMERO DE PARTIDA, TALLA Y REFIRIENDO A LA UNIDAD HOSPITALARIA A LA QUE PERTENECE, DE ACUERDO AL ANEXO 2.

SE TENDRÁ QUE PRESENTAR LA MUESTRA DE LA PRENDA DESCRITA EN LA PRESENTE FICHA, ACOMPAÑADA DEL CERTIFICADO DE PRUEBA DE LABORATORIO EMITIDO POR UN LABORATORIO ABALADO POR LA EMA.

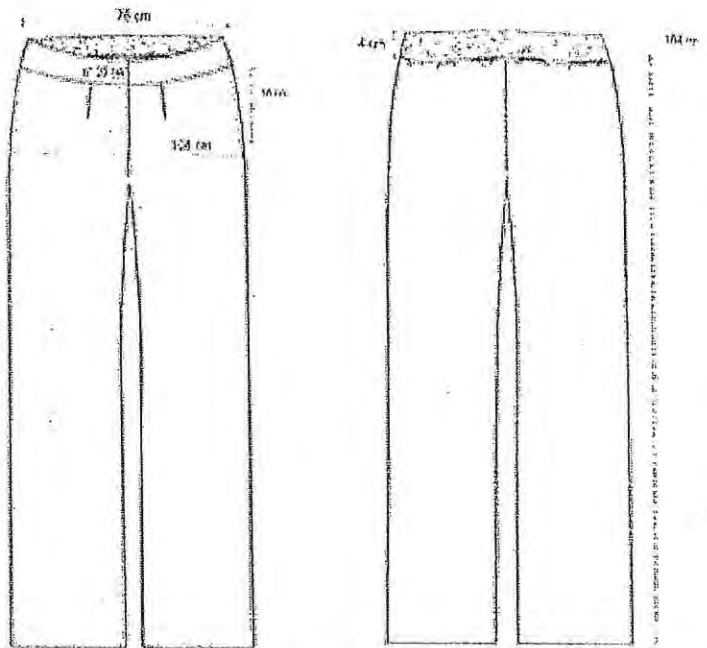

ELABORÓ	SUPERVISÓ	AUTORIZÓ
 LIC. JONATHAN CALDERÓN BETANCORT J.U.D. DE PRESTACIONES	 LIC. DIANA HILDA PÉREZ LEÓN DIRECTOR DE ADMINISTRACIÓN DE CAPITAL HUMANO	 LIC. JESÚS ANTONIO GARRIDO ORTIGOSA DIRECTOR GENERAL DE ADMINISTRACIÓN Y FINANZAS

FICHA Y ANEXO TÉCNICO

Partida 2711 "Vestuario y Uniformes"



GOBIERNO DE LA CIUDAD DE MÉXICO

PARTIDA 37 TURBANTE COCINERA FEMENINO UNITALLA

2020

CLAVE SAICA	CÓDIGO CABMSDF	DESCRIPCIÓN DE LOS BIENES	UNIDAD DE MEDIDA
2711-3492	2711000320	TURBANTE COCINERA FEMENINO UNITALLA	PIEZA
TURBANTE CONFECCIONADO EN 100% ALGODÓN COLOR BLANCO DE DOS PIEZAS CADA UNA CON 29 CM DE ANCHO POR 15 CM DE ALTO, EN LA PARTE SUPERIOR TERMINADAS EN SEMICÍRCULO, EN LA PARTE BAJA CON ABERTURA CENTRAL Y PESPUNTE DE 8MM, EN CADA LATERAL SALE UNA CINTA DE 4 CM DE ANCHO Y TERMINADAS EN 2.5 CM PARA SUJETAR LA PRENDA, EL CUAL DEBE CUBRIR EN SU TOTALIDAD EL CUERO CABELLUDO.			

ESPECIFICACIONES TÉCNICAS:

VALORES DE TELA A CUMPLIR

NO.	CONCEPTO	VALOR	TOLERANCIA
1	IDENTIFICACIÓN DE FIBRAS	92 % ALGODÓN	± 10 %
	NMX-A-084-INNTEX-2015	8 % ELASTANO	
2	MASA	280 G/M2	± 10 %
	NMX-A-380-INNTEX-2012		
3	DENSIDAD	URDIMBRE 30 H/CM	± 2 HILOS
	NMX-A-721-1/2-INNTEX-2015	TRAMA 23 H/CM	
4	RESISTENCIA A LA TRACCIÓN	URDIMBRE 520 N	20% ALGODON
	NMX-A-059-2-INNTEX-2008	TRAMA 410N	
5	RESISTENCIA AL RASGADO	URDIMBRE 20 N	MIN
	NMX-A-109-INNTEX-2012	TRAMA 22 N	
6	ESTABILIDAD DIMENSIONAL	± 3 %	
	NMX-A-158-INNTEX-2009 (11B, A)		
7	SOLIDEZ DEL COLOR AL SUDOR	CAMBIO 4-5	MIN
	NMX-A-065-INNTEX-2005		
8	SOLIDEZ DE COLOR AL LAVADO	CAMBIO 4-5	MIN
	NMX-A-105-C06-INNTEX-2015		
9	SOLIDEZ DE COLOR A LA LUZ	4-5	MIN
	NMX-A-105-B02-INNTEX-2010		
10	PILLING	30 MIN 4-5	MIN
	NMX-A-177-INNTEX-2005	60 MIN 4-5	
11	SOLIDEZ DE COLOR AL FROTE	SECO 4	MIN
	NMX-A-073-INNTEX-2010	HUMEDO 4	
12	TIPO DE LIGAMENTO	SARGA	

EL ETIQUETADO DEBERÁ CUMPLIR CON LO ESTABLECIDO EN LA NOM-004-SCFI-2006, EN LO QUE RESPECTA A LA SIGUIENTE INFORMACIÓN:

- MARCA COMERCIAL (EN CASO DE TENERLA)
- DESCRIPCIÓN DE INSUMOS (PORCENTAJE EN ORDEN DE PREDOMINIO)
- INSTRUCCIONES DE CUIDADO, LAVADO Y COMPOSICIÓN DE LA TELA. (EN CASO DE USAR SÍMBOLOS APEGARSE A LA NORMA NMX-A-3758-INNTEX-2014)
- PAÍS DE ORIGEN
- NOMBRE, DENOMINACIÓN O RAZÓN SOCIAL, ASÍ COMO EL RFC DEL FABRICANTE.
- TALLA

CADA PRENDA DEBERÁ SER EMPACADA EN UNA BOLSA DE PLÁSTICO SELLADA, EN LA PARTE SUPERIOR DERECHA DEBERÁ PRESENTAR UNA ETIQUETA SEÑALANDO EL TIPO DE PRENDA Y LA TALLA.

SE DEBERAN ENTREGAR EN PACAS CON 4 PAQUETES DE 10 PIEZAS, ETIQUETADA CON LA CANTIDAD CONTENIDA EN LA PACA, NUMERO DE PARTIDA, TALLA Y REFIRIENDO A LA UNIDAD HOSPITALARIA A LA QUE PERTENECE, DE ACUERDO AL ANEXO 2.

SE TENDRÁ QUE PRESENTAR LA MUESTRA DE LA PRENDA DESCRITA EN LA PRESENTE FICHA, ACOMPAÑADA DEL CERTIFICADO DE PRUEBA DE LABORATORIO EMITIDO POR UN LABORATORIO ABALADO POR LA EMA.

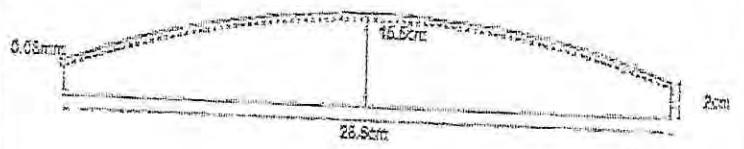

ELABORÓ	SUPERVISÓ	AUTORIZÓ
LIC. JONATHAN CALDERÓN BETANCORT J.U.D. DE PRESTACIONES	LIC. MARIANA HILDA PÉREZ LEÓN DIRECTOR DE ADMINISTRACIÓN DE CAPITAL HUMANO	LIC. JESÚS ANTONIO GARRIDO ORTIGOSA DIRECTOR GENERAL DE ADMINISTRACIÓN Y FINANZAS

FICHA Y ANEXO TÉCNICO

Partida 2711 "Vestuario y Uniformes"



GOBIERNO DE LA CIUDAD DE MÉXICO

PARTIDA 38 TRABAJO SOCIAL MASCULINO FILIPINA

2020

CLAVE SAICA	CODIGO CABMSDF	DESCRIPCIÓN DE LOS BIENES	UNIDAD DE MEDIDA
2711-3495	2711000320	TRABAJO SOCIAL MASCULINO FILIPINA TALLA 32	PIEZA
2711-3496	2711000320	TRABAJO SOCIAL MASCULINO FILIPINA TALLA 34	PIEZA
2711-3497	2711000320	TRABAJO SOCIAL MASCULINO FILIPINA TALLA 36	PIEZA
2711-3498	2711000320	TRABAJO SOCIAL MASCULINO FILIPINA TALLA 38	PIEZA
2711-3499	2711000320	TRABAJO SOCIAL MASCULINO FILIPINA TALLA 40	PIEZA
2711-3500	2711000320	TRABAJO SOCIAL MASCULINO FILIPINA TALLA 42	PIEZA
2711-3501	2711000320	TRABAJO SOCIAL MASCULINO FILIPINA TALLA 44	PIEZA
2711-3502	2711000320	TRABAJO SOCIAL MASCULINO FILIPINA TALLA 46	PIEZA

FILIPINA CONFECCIONADA EN 100% POLIESTER COLOR VERDE PISTACHE CUELLO: TIPO SPORT CON SOLAPA Y PESPUNTE A 1/2" EN TODO SU CONTORNO. MANGA: CORTA DE UNA PIEZA, CON UN DOBLADILLO DE 2 CMS. DELANTERO: DE DOS PIEZAS CON VISTAS INTERNAS DEL HOMBRO A LA BASE, AMBOS DELANTEROS DEBERAN LLEVAR UNA BOLSA DE PARCHE EN LA PARTE INFERIOR DE 15 CMS DE ANCHO POR 15 CMS DE LARGO CON UN DOBLADILLO DE 2.5 CMS. Y UN PESPUNTE AL FILO EN TODO SU CONTORNO, DELANTERO IZQUIERDO PRESENTA A LA ALTURA DEL BUSTO UNA BOLSA DE PARCHE DE 13 CMS DE ANCHO POR 14 CMS. DE LARGO CON UN DOBLADILLO DE 2 CMS, Y FIJADA CON PESPUNTE AL FILO EN TODO SU CONTORNO, AMBAS BOLSAS CON REMATE TRIANGULAR EN EXTREMOS SUPERIORES, AL CENTRO CERRARA POR MEDIO DE UN CIERRE DE 50 CM SEPARABLE DE DIENTE GRUESO. ESPALDA: DE UNA PIEZA CON UNA PINZA PARA SU ENTALLE EN CADA LADO, A LA ALTURA DE CINTURA PRESENTA CINTURON FIJO DE 5 CM DE ANCHO CON PESPUNTE AL FILO EN TODO SU CONTORNO, LLEVA UNA ABERTURA EN LOS COSTADOS DE 13 CM INICIANDO DEL RUEDO HACIA ARRIBA. CON DOBLADILLO DE 1" EN EL RUEDO. LLEVARA ENTRETELA FUSIONABLE EN CUELLO Y VISTAS.

DEBERÁ CONTENER LOGOTIPO DEL GOBIERNO DE LA CIUDAD DE MÉXICO - SEDESA, ATENDIENDO AL MANUAL DE IDENTIDAD INSTITUCIONAL 2018- 2024 DE LA CIUDAD DE MÉXICO.

ESPECIFICACIONES TÉCNICAS:

VALORES DE TELA A CUMPLIR

NO.	CONCEPTO	VALOR	TOLERANCIA
1	IDENTIFICACIÓN DE FIBRAS	100% POLIESTER	± 10 %
	NMX-A-1833/1-INNTEX-2011 (PARTE 11)		
2	MASA	190 G/M2	± 10 %
	NMX-A-3801-INNTEX-2012		
3	DENSIDAD	URDIMBRE 30 H/CM	± 2 HILOS
	NMX-A-7211/2-INNTEX-2015	TRAMA 23 H/CM	
4	RESISTENCIA A LA TRACCIÓN	URDIMBRE 405 N	MIN
	NMX-A-059/2-INNTEX-2008	TRAMA 1095 N	
5	RESISTENCIA AL RASGADO	URDIMBRE 20 N	MIN
	NMX-A-109-INNTEX-2012	TRAMA RT N	
6	ESTABILIDAD DIMENSIONAL	± 3 %	
	NMX-A-158-INNTEX-2009 (11B, A)		
7	SOLIDEZ DEL COLOR AL SUDOR	CAMBIO 4-5	MIN
	NMX-A-065-INNTEX-2005		
8	SOLIDEZ DE COLOR AL LAVADO	GRADO DE CAMBIO 4-5	MIN
	NMX-A-105-C06-INNTEX-2015	GRADO DE TRANSFERENCIA 4-5	

VALORES DE ENTRETELA

NO.	CONCEPTO	VALOR	TOLERANCIA
1	IDENTIFICACIÓN DE FIBRAS	POLIÉSTER 15%	± 3 %
	NMX-A-1833/1-INNTEX-2011 (PARTE 11)	ALGODÓN 38%	
		ACRILICO 47%	
2	MASA	130 G/M2	± 3 %
	NMX-A-3801-INNTEX-2012		
3	DENSIDAD	URDIMBRE 15 H/CM	± 2 HILOS
	NMX-A-7211/2-INNTEX-2015	TRAMA 70 H/CM	
4	RESISTENCIA A LA TRACCIÓN	URDIMBRE 240 N	MIN
	NMX-A-059/2-INNTEX-2008	TRAMA 300 N	
5	RESISTENCIA AL RASGADO	URDIMBRE 48 N	MIN
	NMX-A-109-INNTEX-2012	TRAMA 54 N	
6	ESTABILIDAD DIMENSIONAL	± 3 %	
	NMX-A-158-INNTEX-2009 (11B, A)		
7	TIPO DE LIGAMENTO VISUAL	TAFETÁN	N/A

N
d



Partida 2711 "Vestuario y Uniformes"

PARTIDA 38 TRABAJO SOCIAL MASCULINO FILIPINA

2020

9	SOLIDEZ DE COLOR A LA LUZ NMX-A-105-B02-INNTEX-2010	CAMBIO DE COLOR 4-5	MIN
	PILLING NMX-A-177-INNTEX-2005	30 MIN 3 60 MIN 2	MIN
11	TIPO DE LIGAMENTO VISUAL	TAFETÁN	N/A

EL ETIQUETADO DEBERÁ CUMPLIR CON LO ESTABLECIDO EN LA NOM-004-SCFI-2006, EN LO QUE RESPECTA A LA SIGUIENTE INFORMACIÓN:

- MARCA COMERCIAL (EN CASO DE TENERLA)
- DESCRIPCIÓN DE INSUMOS (PORCENTAJE EN ORDEN DE PREDOMINIO)
- INSTRUCCIONES DE CUIDADO, LAVADO Y COMPOSICIÓN DE LA TELA. (EN CASO DE USAR SÍMBOLOS APEGARSE A LA NORMA NMX-A-3758-INNTEX-2014)
- PAÍS DE ORIGEN
- NOMBRE, DENOMINACIÓN O RAZÓN SOCIAL, ASÍ COMO EL RFC DEL FABRICANTE.
- TALLA

CADA PRENDA DEBERÁ SER EMPACADA EN UNA BOLSA DE PLÁSTICO SELLADA, EN LA PARTE SUPERIOR DERECHA DEBERÁ PRESENTAR UNA ETIQUETA SEÑALANDO EL TIPO DE PRENDA Y LA TALLA.

SE TENDRÁ QUE PRESENTAR LA MUESTRA DE LA PRENDA DESCRITA EN LA PRESENTE FICHA, ACOMPAÑADA DEL CERTIFICADO DE PRUEBA DE LABORATORIO EMITIDO POR UN LABORATORIO ABALADO POR LA EMA.

SE DEBERAN ENTREGAR EN PACAS CON 4 PAQUETES DE 10 PIEZAS, ETIQUETADA CON LA CANTIDAD CONTENIDA EN LA PACA, NUMERO DE PARTIDA, TALLA Y REFIRIENDO A LA UNIDAD HOSPITALARIA A LA QUE PERTENECE, DE ACUERDO AL ANEXO 2.

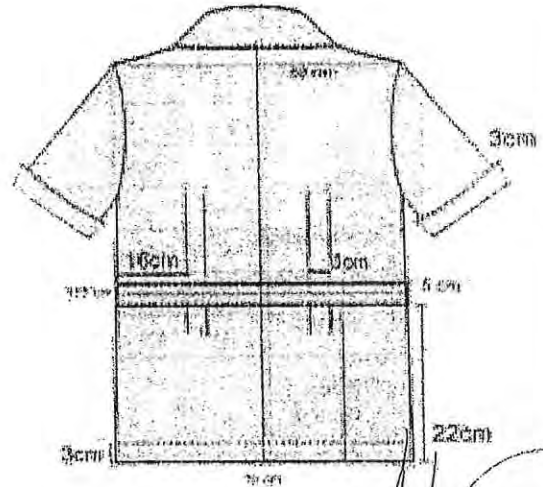
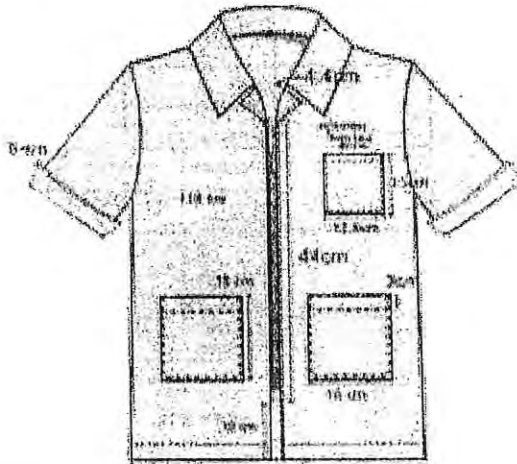

ELABORÓ	SUPERVISÓ	AUTORIZO
LIC. JONATHAN CALDERÓN BETANCORT J.U.D. DE PRESTACIONES	LIC. DIANA HILDA PÉREZ LEÓN DIRECTOR DE ADMINISTRACIÓN DE CAPITAL HUMANO	LIC. JESÚS ANTONIO GARRIDO ORTIGOSA DIRECTOR GENERAL DE ADMINISTRACIÓN Y FINANZAS

FICHA Y ANEXO TÉCNICO

Partida 2711 "Vestuario y Uniformes"



GOBIERNO DE LA CIUDAD DE MÉXICO

PARTIDA 39 TRABAJO SOCIAL MASCULINO PANTALON

2020

CLAVE SAICA	CÓDIGO CABMSDF	DESCRIPCIÓN DE LOS BIENES	UNIDAD DE MEDIDA
2711-3509	2711000320	TRABAJO SOCIAL MASCULINO PANTALON TALLA 30	PIEZA
2711-3510	2711000320	TRABAJO SOCIAL MASCULINO PANTALON TALLA 32	PIEZA
2711-3511	2711000320	TRABAJO SOCIAL MASCULINO PANTALON TALLA 34	PIEZA
2711-3512	2711000320	TRABAJO SOCIAL MASCULINO PANTALON TALLA 36	PIEZA
2711-3513	2711000320	TRABAJO SOCIAL MASCULINO PANTALON TALLA 38	PIEZA
2711-3514	2711000320	TRABAJO SOCIAL MASCULINO PANTALON TALLA 40	PIEZA
2711-3515	2711000320	TRABAJO SOCIAL MASCULINO PANTALON TALLA 42	PIEZA
2711-3515	2711000320	TRABAJO SOCIAL MASCULINO PANTALON TALLA 44	PIEZA
	2711000320	TRABAJO SOCIAL MASCULINO PANTALON TALLA 46	PIEZA

PANTALON CONFECCIONADO EN 80% POLIESTER 20% ALGODON COLOR BLANCO, LARGO PIE A TIERRA UNICAMENTE OVERLEADO. CORTÉ RECTO. DELANTERO DE DOS PIEZAS. DOS BOLSAS LATERALES CON ABERTURA DIAGONAL DE 17 CM CON PESPUNTE A 1/4". PRETINA ENTRETELADA DE DOS PIEZAS DE 4 CM DE ANCHO, CON ENSANCHE EN TRASEROS DE 5 CM DE ANCHO. CON 7 PRESILLAS, UNA COLOCADA AL CENTRO DEL TRASERO Y LAS DEMÁS COLOCADAS EQUIDISTANTEMENTE. SE UNE AL FRENTE CON UN BOTÓN DEL N.24 AL COLOR DE LA PRENDA, CON SU RESPECTIVO OJAL Y CIERRE METÁLICO DE 18 CM. TRASERO DE DOS PIEZAS CON UNA BOLSA OCULTA CON ABERTURA HORIZONTAL DE 13 CM. CON DOBLE VIVO DE .5 CM CON BOTÓN DE N.24 AL COLOR DE LA PRENDA CON SU RESPECTIVO OJAL Y UNA PINZA DE 8 CM EN CADA TRASERO QUE SALE DE LA PRETINA.

DEBERÁ CONTENER LOGOTIPO DEL GOBIERNO DE LA CIUDAD DE MÉXICO - SEDESA, ATENDIENDO AL MANUAL DE IDENTIDAD INSTITUCIONAL 2018- 2024 DE LA CIUDAD DE MÉXICO.

ESPECIFICACIONES TÉCNICAS:

VALORES DE TELA A CUMPLIR 20% ALGODON

NO.	CONCEPTO	VALOR	TOLERANCIA
1	IDENTIFICACION DE FIBRAS	20% ALGODON	± 10 %
	NMX-A-1833/1-INNTEX-2011 (PARTE 11)	80% POLIESTER	
2	MASA	190 G/M2	± 10 %
	NMX-A-3801-INNTEX-2012		
3	DENSIDAD	URDIMBRE 30 H/CM	± 2 HILOS
	NMX-A-7211/2-INNTEX-2015	TRAMA 23 H/CM	
4	RESISTENCIA A LA TRACCIÓN	URDIMBRE 405 N	MIN
	NMX-A-059/2-INNTEX-2008	TRAMA 1095 N	
5	RESISTENCIA AL RASGADO	URDIMBRE 20 N	MIN
	NMX-A-109-INNTEX-2012	TRAMA RT N	
6	ESTABILIDAD DIMENSIONAL	± 3 %	
	NMX-A-158-INNTEX-2009 (11B, A)		
7	SOLIDEZ DEL COLOR AL SUDOR	CAMBIO 4-5	MIN
	NMX-A-065-INNTEX-2005		
8	SOLIDEZ DE COLOR AL LAVADO	GRADO DE CAMBIO 4-5	MIN
		GRADO DE TRANSFERENCIA 4-5	
	NMX-A-105-C06-INNTEX-2015		

VALORES DE ENTRETELA

NO.	CONCEPTO	VALOR	TOLERANCIA
1	IDENTIFICACION DE FIBRAS	POLIÉSTER 15%	± 3 %
	NMX-A-1833/1-INNTEX-2011 (PARTE 11)	ALGODÓN 38%	
		ACRILICO 47%	
2	MASA	130 G/M2	± 3 %
	NMX-A-3801-INNTEX-2012		
3	DENSIDAD	URDIMBRE 15 H/CM	± 2 HILOS
	NMX-A-7211/2-INNTEX-2015	TRAMA 10 H/CM	
4	RESISTENCIA A LA TRACCIÓN	URDIMBRE 240 N	MIN
	NMX-A-059/2-INNTEX-2008	TRAMA 300 N	
5	RESISTENCIA AL RASGADO	URDIMBRE 48 N	MIN
	NMX-A-109-INNTEX-2012	TRAMA 54 N	
6	ESTABILIDAD DIMENSIONAL	± 3 %	
	NMX-A-158-INNTEX-2009 (11B, A)		
7	TIPO DE LIGAMENTO VISUAL	TAFETÁN	N/A

N
cl



Partida 2711 "Vestuario y Uniformes"

PARTIDA 39 TRABAJO SOCIAL MASCULINO PANTALON

2020

9	SOLIDEZ DE COLOR A LA LUZ NMX-A-105-B02-INNTEX-2010	CAMBIO DE COLOR 4-5	MIN
	PILLING NMX-A-177-INNTEX-2005		
10	TIPO DE LIGAMENTO VISUAL	TAFETÁN	N/A

EL ETIQUETADO DEBERÁ CUMPLIR CON LO ESTABLECIDO EN LA NOM-004-SCFI-2006, EN LO QUE RESPECTA A LA SIGUIENTE INFORMACIÓN:

- MARCA COMERCIAL (EN CASO DE TENERLA)
- DESCRIPCIÓN DE INSUMOS (PORCENTAJE EN ORDEN DE PREDOMINIO)
- INSTRUCCIONES DE CUIDADO, LAVADO Y COMPOSICIÓN DE LA TELA. (EN CASO DE USAR SÍMBOLOS APEGARSE A LA NORMA NMX-A-3758-INNTEX-2014)
- PAÍS DE ORIGEN
- NOMBRE, DENOMINACIÓN O RAZÓN SOCIAL, ASÍ COMO EL RFC DEL FABRICANTE.
- TALLA

CADA PRENDA DEBERÁ SER EMPACADA EN UNA BOLSA DE PLÁSTICO SELLADA, EN LA PARTE SUPERIOR DERECHA DEBERÁ PRESENTAR UNA ETIQUETA SEÑALANDO EL TIPO DE PRENDA Y LA TALLA.

SE DEBERAN ENTREGAR EN PACAS CON 4 PAQUETES DE 10 PIEZAS, ETIQUETADA CON LA CANTIDAD CONTENIDA EN LA PACA, NUMERO DE PARTIDA, TALLA Y REFIRIENDO A LA UNIDAD HOSPITALARIA A LA QUE PERTENECE, DE ACUERDO AL ANEXO 2.

SE TENDRÁ QUE PRESENTAR LA MUESTRA DE LA PRENDA DESCRITA EN LA PRESENTE FICHA, ACOMPAÑADA DEL CERTIFICADO DE PRUEBA DE LABORATORIO EMITIDO POR UN LABORATORIO ABALADO POR LA EMA.

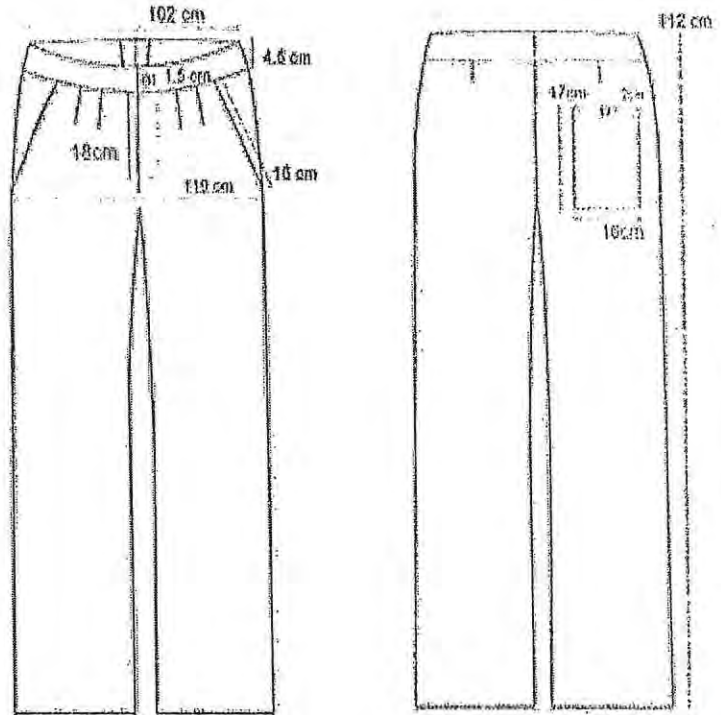

ELABORÓ	SUPERVISÓ	AUTORIZÓ
 LIC. JONATHAN CALDERÓN BETANCORT J.U.D. DE PRESTACIONES	 LIC. DIANA HILDA PÉREZ LEÓN DIRECTOR DE ADMINISTRACIÓN DE CAPITAL HUMANO	 LIC. JESÚS ANTONIO GARRIDO ORTIGOSA DIRECTOR GENERAL DE ADMINISTRACIÓN Y FINANZAS

FICHA Y ANEXO TÉCNICO

Partida 2711 "Vestuario y Uniformes"



GOBIERNO DE LA CIUDAD DE MÉXICO

PARTIDA 40 UNIFORME PARA DIETOLOGIA FEMENINO FILIPINA

2020

CLAVE SAICA	CÓDIGO CABMSDF	DESCRIPCIÓN DE LOS BIENES	UNIDAD DE MEDIDA
2711-3523	2711000320	UNIFORME PARA DIETOLOGIA FEMENINO FILIPINA TALLA 28	PIEZA
2711-3524	2711000320	UNIFORME PARA DIETOLOGIA FEMENINO FILIPINA TALLA 30	PIEZA
2711-3525	2711000320	UNIFORME PARA DIETOLOGIA FEMENINO FILIPINA TALLA 32	PIEZA
2711-3526	2711000320	UNIFORME PARA DIETOLOGIA FEMENINO FILIPINA TALLA 34	PIEZA
2711-3527	2711000320	UNIFORME PARA DIETOLOGIA FEMENINO FILIPINA TALLA 36	PIEZA
2711-3528	2711000320	UNIFORME PARA DIETOLOGIA FEMENINO FILIPINA TALLA 38	PIEZA
2711-3529	2711000320	UNIFORME PARA DIETOLOGIA FEMENINO FILIPINA TALLA 40	PIEZA
2711-3530	2711000320	UNIFORME PARA DIETOLOGIA FEMENINO FILIPINA TALLA 42	PIEZA
2711-3531	2711000320	UNIFORME PARA DIETOLOGIA FEMENINO FILIPINA TALLA 44	PIEZA
2711-3533	2711000320	UNIFORME PARA DIETOLOGIA FEMENINO FILIPINA TALLA 48	PIEZA

FILIPINA CONFECCIONADA EN 70% POLIÉSTER 30% ALGODÓN; COLOR ROSA PASTEL; ESPALDA DE DOS PIEZAS CON CANESÚ TIPO BATA CON PESPUNTE A ¼; ESPALDA INFERIOR CON DOS PIEZAS DE AJUSTE DE 1 CM. DE PROFUNDIDAD POR 31 CM. DE LARGO Y UN CINTURON INTRODUCIDO EN LAS PINZAS A LA ALTURA DEL NIVEL DE LA CINTURA DE 5 CM. DE ANCHO; DELANTERO DE 4 PIEZAS CON CANESÚ ESCALONADO CON UN PESPUNTE AL FILO; EN LOS DELANTEROS LLEVARÁ DOS BOLSAS DE PARCHO DEBAJO DEL NIVEL DE LA CINTURA DE 16 CM. DE ANCHO POR 18 CM. DE LARGO CON DOBLADILLO VOLTEADO DEL DERECHO, EN LA BOLSA IZQUIERDA PRESENTARÁ INDUCIDA UNA BOLSA MAS PEQUEÑA DE 6 CM. DE ANCHO POR 13 DE LARGO CON UN PESPUNTE A LA MITAD PARA ENTRADA DE PLUMA Y DOBLADILLO DE 1", TODAS LAS BOLSAS DEBERÁN IR PEGADAS CON PESPUNTE AL FILO; VISTA Y TABULEJO CON ENTRETELA TEJIDA FUSIONABLE; LOS DELANTEROS SE UNIRÁN ENTRE SI POR MEDIO DE UN CIERRE DE NYLON SEPARABLE DE 45 CM, DE DIENTE SUAVE AL TONO DE LA PRENDA; MANGA CORTA DE UNA SOLA PIEZA CON DOBLADILLO DE 1"; DOBLADILLO DE RUEDO DE 1" ENCAJONADO.

DEBERÁ CONTENER LOGOTIPO DEL GOBIERNO DE LA CIUDAD DE MÉXICO - SEDESA, ATENDIENDO AL MANUAL DE IDENTIDAD INSTITUCIONAL 2018- 2024 DE LA CIUDAD DE MÉXICO.

ESPECIFICACIONES TÉCNICAS:

VALORES DE TELA A CUMPLIR

NO.	CONCEPTO	VALOR	TOLERANCIA
1	IDENTIFICACION DE FIBRAS	30% ALGODÓN	± 10 %
	NMX-A 1833/1-INNTEX-2011	70% POLIÉSTER	
2	MASA	190 G/M2	± 10 %
	NMX-A-3801-INNTEX-2012		
3	DENSIDAD	URDIMBRE 30 H/CM	± 2 HILOS
	NMX-A-7211/2-INNTEX-2015	TRAMA 23 H/CM	
4	RESISTENCIA A LA TRACCION	URDIMBRE 405 N	MIN
	NMX-A-059/2-INNTEX-2008	TRAMA 1095 N	
5	RESISTENCIA AL RASGADO	URDIMBRE 20 N	MIN
	NMX-A-109-INNTEX-2012	TRAMA RT N	
6	ESTABILIDAD DIMENSIONAL	± 3 %	
	NMX-A-158-INNTEX-2009 (11B, A)		
7	SOLIDEZ DEL COLOR AL SUDOR	CAMBIO 4-5	MIN
	NMX-A-065-INNTEX-2005		
8	SOLIDEZ DE COLOR AL LAVADO	CAMBIO 4-5	MIN
	NMX-A-105-C06-INNTEX-2015		

VALORES DE ENTRETELA

NO.	CONCEPTO	VALOR	TOLERANCIA
1	IDENTIFICACION DE FIBRAS	POLIÉSTER 15%	± 3 %
	NMX-A 1833/1-INNTEX-2011	ALGODÓN 38%	
		ACRILICO 47%	
2	MASA	130 G/M2	± 3 %
	NMX-A-3801-INNTEX-2012		
3	DENSIDAD	URDIMBRE 15 H/CM	± 2 HILOS
	NMX-A-7211/2-INNTEX-2015	TRAMA 10 H/CM	
4	RESISTENCIA A LA TRACCION	URDIMBRE 240 N	MIN
	NMX-A-059/2-INNTEX-2008	TRAMA 300 N	
5	RESISTENCIA AL RASGADO	URDIMBRE 48 N	MIN
	NMX-A-109-INNTEX-2012	TRAMA 54 N	
6	ESTABILIDAD DIMENSIONAL	± 3 %	
	NMX-A-158-INNTEX-2009 (11B, A)		
7	TIPO DE LIGAMENTO VISUAL	TAFETÁN	N/A



Partida 2711 "Vestuario y Uniformes"

PARTIDA 40 UNIFORME PARA DIETOLOGIA FEMENINO FILIPINA

2020

9	SOLIDEZ DE COLOR A LA LUZ NMX-A-105-B02-INNTEX-2010	4-5	MIN
	PILLING NMX-A-177-INNTEX-2005	30 MIN 3 60 MIN 2	MIN

EL ETIQUETADO DEBERÁ CUMPLIR CON LO ESTABLECIDO EN LA NOM-004-SCFI-2006, EN LO QUE RESPECTA A LA SIGUIENTE INFORMACIÓN:

- MARCA COMERCIAL (EN CASO DE TENERLA)
- DESCRIPCIÓN DE INSUMOS (PORCENTAJE EN ORDEN DE PREDOMINIO)
- INSTRUCCIONES DE CUIDADO, LAVADO Y COMPOSICIÓN DE LA TELA. (EN CASO DE USAR SÍMBOLOS APEGARSE A LA NORMA NMX-A-3758-INNTEX-2014)
- PAÍS DE ORIGEN
- NOMBRE, DENOMINACIÓN O RAZÓN SOCIAL, ASÍ COMO EL RFC DEL FABRICANTE.
- TALLA

CADA PRENDA DEBERÁ SER EMPACADA EN UNA BÓLSA DE PLÁSTICO SELLADA, EN LA PARTE SUPERIOR DERECHA DEBERÁ PRESENTAR UNA ETIQUETA SEÑALANDO EL TIPO DE PRENDA Y LA TALLA.

SE TENDRÁ QUE PRESENTAR LA MUESTRA DE LA PRENDA DESCRITA EN LA PRESENTE FICHA, ACOMPAÑADA DEL CERTIFICADO DE PRUEBA DE LABORATORIO EMITIDO POR UN LABORATORIO ABALADO POR LA EMA.

SE DEBERAN ENTREGAR EN PACAS CON 4 PAQUETES DE 10 PIEZAS, ETIQUETADA CON LA CANTIDAD CONTENIDA EN LA PACA, NUMERO DE PARTIDA, TALLA Y REFIRIENDO A LA UNIDAD HOSPITALARIA A LA QUE PERTENECE, DE ACUERDO AL ANEXO 2.

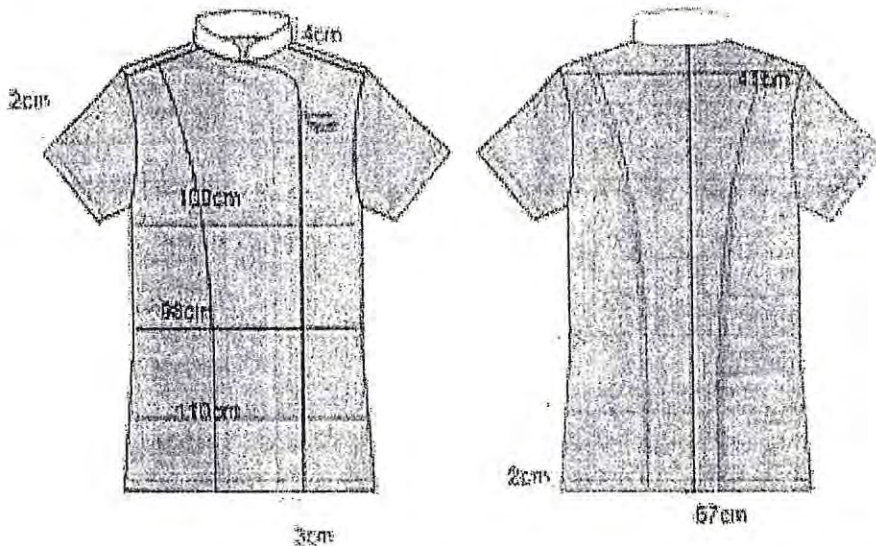

ELABORÓ	SUPERVISÓ	AUTORIZÓ
 LIC. JONATHAN CALDERÓN BETANCORT J.U.D. DE PRESTACIONES	 LIC. DIANA HILDA PÉREZ LEÓN DIRECTOR DE ADMINISTRACIÓN DE CAPITAL HUMANO	 LIC. JESÚS ANTONIO GARRIDO ORTIGOSA DIRECTOR GENERAL DE ADMINISTRACIÓN Y FINANZAS

FICHA Y ANEXO TÉCNICO

Partida 2711 "Vestuario y Uniformes"



GOBIERNO DE LA CIUDAD DE MÉXICO

PARTIDA 41 UNIFORME PARA DIETOLOGIA FEMENINO PANTALON

2020

CLAVE SAICA	CODIGO CABMSDF	DESCRIPCIÓN DE LOS BIENES	UNIDAD DE MEDIDA
2711-3538	2711000320	UNIFORME PARA DIETOLOGIA FEMENINO PANTALON TALLA 28	PIEZA
2711-3539	2711000320	UNIFORME PARA DIETOLOGIA FEMENINO PANTALON TALLA 30	PIEZA
2711-3540	2711000320	UNIFORME PARA DIETOLOGIA FEMENINO PANTALON TALLA 32	PIEZA
2711-3541	2711000320	UNIFORME PARA DIETOLOGIA FEMENINO PANTALON TALLA 34	PIEZA
2711-3542	2711000320	UNIFORME PARA DIETOLOGIA FEMENINO PANTALON TALLA 36	PIEZA
2711-3543	2711000320	UNIFORME PARA DIETOLOGIA FEMENINO PANTALON TALLA 38	PIEZA
2711-3544	2711000320	UNIFORME PARA DIETOLOGIA FEMENINO PANTALON TALLA 40	PIEZA
2711-3545	2711000320	UNIFORME PARA DIETOLOGIA FEMENINO PANTALON TALLA 42	PIEZA
2711-3546	2711000320	UNIFORME PARA DIETOLOGIA FEMENINO PANTALON TALLA 44	PIEZA
2711-3548	2711000320	UNIFORME PARA DIETOLOGIA FEMENINO PANTALON TALLA 48	PIEZA

PANTALON CONFECCIONADO EN 70% POLIESTER 30% ALGODÓN COLOR BLANCO, LARGO PIE A TIERRA ÚNICAMENTE OVERLEADO. CORTE RECTO. DELANTERO DE DOS PIEZAS. DOS BOLSAS LATERALES CON ABERTURA DIAGONAL DE 16CM CON PESPUNTE A ¼". CON UNA PINZA DE 10 CM EN CADA DELANTERO. PRETINA ENTRETELADA DE DOS PIEZAS DE 3CM DE ANCHO, EN LA PARTE TRASERA RESORTE CON CUATRO PESPUNTES DEBAJO DE LA PRETINA DEL LADO DERECHO PRESENTA UNA BOLSA OCULTA TIPO MONEDERO CON ABERTURA DE 6 CM. SE UNE AL FRENTE CON UN BOTÓN DEL N.24 AL COLOR DE LA PRENDA, CON SU RESPECTIVO OJAL Y CIERRE DE NAYLON DE 18 CM.

DEBERÁ CONTENER LOGOTIPO DEL GOBIERNO DE LA CIUDAD DE MÉXICO - SEDESA, ATENDIENDO AL MANUAL DE IDENTIDAD INSTITUCIONAL 2018- 2024 DE LA CIUDAD DE MÉXICO.

ESPECIFICACIONES TÉCNICAS:

VALORES DE TELA A CUMPLIR

NO.	CONCEPTO	VALOR	TOLERANCIA
1	IDENTIFICACIÓN DE FIBRAS	30% ALGODÓN	± 10 %
	NMX-A-1833/1-INNTEX-2011	70% POLIÉSTER	
2	MASA	190 G/M2	± 10 %
	NMX-A-3801-INNTEX-2012		
3	DENSIDAD	URDIMBRE 30 H/CM	± 2 HILOS
	NMX-A-7211/2-INNTEX-2015	TRAMA 23 H/CM	
4	RESISTENCIA A LA TRACCIÓN	URDIMBRE 405 N	MIN
	NMX-A-059/2-INNTEX-2008	TRAMA 1095 N	
5	RESISTENCIA AL RASGADO	URDIMBRE 20 N	MIN
	NMX-A-109-INNTEX-2012	TRAMA RT N	
6	ESTABILIDAD DIMENSIONAL	± 3 %	
	NMX-A-158-INNTEX-2009 (11B, A)		
7	SOLIDEZ DEL COLOR AL SUDOR	CAMBIO 4-5	MIN
	NMX-A-065-INNTEX-2005		
8	SOLIDEZ DE COLOR AL LAVADO	CAMBIO 4-5	MIN

VALORES DE ENTRETELA

NO.	CONCEPTO	VALOR	TOLERANCIA
1	IDENTIFICACIÓN DE FIBRAS	POLIÉSTER 15%	± 3 %
	NMX-A-1833/1-INNTEX-2011	ALGODÓN 38%	
		ACRILICO 47%	
2	MASA	130 G/M2	± 3 %
	NMX-A-3801-INNTEX-2012		
3	DENSIDAD	URDIMBRE 15 H/CM	± 2 HILOS
	NMX-A-7211/2-INNTEX-2015	TRAMA 10 H/CM	
4	RESISTENCIA A LA TRACCIÓN	URDIMBRE 240 N	MIN
	NMX-A-059/2-INNTEX-2008	TRAMA 300 N	
5	RESISTENCIA AL RASGADO	URDIMBRE 48 N	MIN
	NMX-A-109-INNTEX-2012	TRAMA 54 N	
6	ESTABILIDAD DIMENSIONAL	± 3 %	
	NMX-A-158-INNTEX-2009 (11B, A)		
7	TIPO DE LIGAMENTO VISUAL	TAFETÁN	N/A



Partida 2711 "Vestuario y Uniformes"

PARTIDA 41 UNIFORME PARA DIETOLOGIA FEMENINO PANTALON

2020

	NMX-A-105-C06-INNTEX-2015		
9	SOLIDEZ DE COLOR A LA LUZ NMX-A-105-802-INNTEX-2010	4-5	MIN
10	PILLING NMX-A-177-INNTEX-2005	30 MIN 3 80 MIN 2	MIN

EL ETIQUETADO DEBERÁ CUMPLIR CON LO ESTABLECIDO EN LA NOM-004-SCFI-2006, EN LO QUE RESPECTA A LA SIGUIENTE INFORMACIÓN:

- MARCA COMERCIAL (EN CASO DE TENERLA)
- DESCRIPCIÓN DE INSUMOS (PORCENTAJE EN ORDEN DE PREDOMINIO)
- INSTRUCCIONES DE CUIDADO, LAVADO Y COMPOSICIÓN DE LA TELA. (EN CASO DE USAR SÍMBOLOS APEGARSE A LA NORMA NMX-A-3758-INNTEX-2014)
- PAÍS DE ORIGEN
- NOMBRE, DENOMINACIÓN O RAZÓN SOCIAL, ASÍ COMO EL RFC DEL FABRICANTE.
- TALLA

CADA PRENDA DEBERÁ SER EMPACADA EN UNA BOLSA DE PLÁSTICO SELLADA, EN LA PARTE SUPERIOR DERECHA DEBERÁ PRESENTAR UNA ETIQUETA SEÑALANDO EL TIPO DE PRENDA Y LA TALLA.

SE DEBERÁN ENTREGAR EN PACAS CON 4 PAQUETES DE 10 PIEZAS, ETIQUETADA CON LA CANTIDAD CONTENIDA EN LA PACA, NUMERO DE PARTIDA, TALLA Y REFIRIENDO A LA UNIDAD HOSPITALARIA A LA QUE PERTENECE, DE ACUERDO AL ANEXO 2.

SE TENDRÁ QUE PRESENTAR LA MUESTRA DE LA PRENDA DESCRITA EN LA PRESENTE FICHA, ACOMPAÑADA DEL CERTIFICADO DE PRUEBA DE LABORATORIO EMITIDO POR UN LABORATORIO ABALADO POR LA EMA.

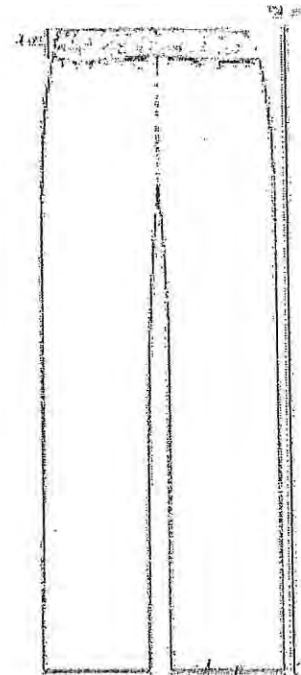
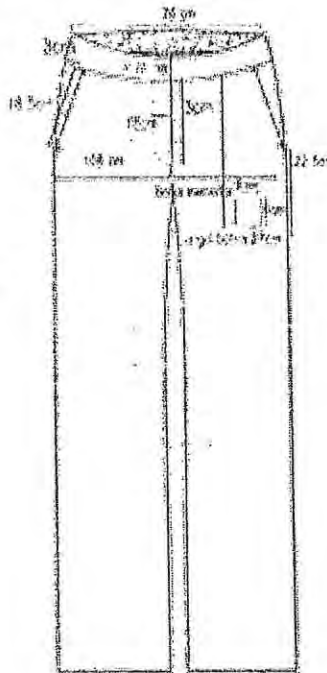

ELABORÓ	SUPERVISÓ	AUTORIZÓ
LIC. JONATHAN CALDERÓN BETANCORT J.U.D. DE PRESTACIONES	LIC. DIANA HILDA PÉREZ LEÓN DIRECTOR DE ADMINISTRACIÓN DE CAPITAL HUMANO	LIC. JESÚS ANTONIO GARRIDO ORTIGOSA DIRECTOR GENERAL DE ADMINISTRACIÓN Y FINANZAS

FICHA Y ANEXO TÉCNICO

Partida 2711 "Vestuario y Uniformes"



GOBIERNO DE LA CIUDAD DE MÉXICO

PARTIDA 42 UNIFORME PARA ENFERMERIA MASCULINO FILIPINA

2020

CLAVE SAICA	CÓDIGO CABMSDF	DESCRIPCIÓN DE LOS BIENES	UNIDAD DE MEDIDA
2711-3553	2711000320	UNIFORME PARA ENFERMERIA MASCULINO FILIPINA TALLA 28	PIEZA
2711-3554	2711000320	UNIFORME PARA ENFERMERIA MASCULINO FILIPINA TALLA 30	PIEZA
2711-3555	2711000320	UNIFORME PARA ENFERMERIA MASCULINO FILIPINA TALLA 32	PIEZA
2711-3556	2711000320	UNIFORME PARA ENFERMERIA MASCULINO FILIPINA TALLA 34	PIEZA
2711-3557	2711000320	UNIFORME PARA ENFERMERIA MASCULINO FILIPINA TALLA 36	PIEZA
2711-3558	2711000320	UNIFORME PARA ENFERMERIA MASCULINO FILIPINA TALLA 38	PIEZA
2711-3559	2711000320	UNIFORME PARA ENFERMERIA MASCULINO FILIPINA TALLA 40	PIEZA
2711-3560	2711000320	UNIFORME PARA ENFERMERIA MASCULINO FILIPINA TALLA 42	PIEZA
2711-3561	2711000320	UNIFORME PARA ENFERMERIA MASCULINO FILIPINA TALLA 44	PIEZA
2711-3562	2711000320	UNIFORME PARA ENFERMERIA MASCULINO FILIPINA TALLA 46	PIEZA
2711-3563	2711000320	UNIFORME PARA ENFERMERIA MASCULINO FILIPINA TALLA 48	PIEZA
2711-3564	2711000320	UNIFORME PARA ENFERMERIA MASCULINO FILIPINA TALLA 50	PIEZA
2711-3567	2711000320	UNIFORME PARA ENFERMERIA MASCULINO FILIPINA TALLA 56	PIEZA

BATA VESTIDO CONFECCIONADA EN 80% POLIESTER 20% ALGODON COLOR AZUL CIELO, LARGO DEBAJO DE LA RODILLA. CUELLO SPORT, DELANTERO DE 6 PIEZAS CORTE PRINCESA, CIERRA POR MEDIO DE 5 BOTONES DE PASTA DEL NUMERO 30, DE 2 ORIFICIOS CON SUS RESPECTIVOS OJALES. EN LOS CORTES LATERALES LLEVA UNA BOLSA OCULTA EN POSICION DIAGONAL DE 16 CM. DE ENTRADA CON PESPUNTE AL FILO. VISTAS DEL HOMBRO A LA BASE. ESPALDA DE 3 PIEZAS CORTE PRINCESA, EN EL CORTE DEL CENTRO A LA ALTURA DE LA CINTURA LLEVA UN CINTURON QUE MIDE 5 CM DE ANCHO CON PESPUNTE AL FILO EN SU CONTORNO. DOBLADILLO REMETIDO EN EL RUEDO DE 3 CM. MANGA CORTA DE UNA PIEZA CON PUÑO SIMULADO DE 3CM. ENTRETELA FUSIONABLE EN CUELLO Y VISTAS.

DEBERÁ CONTENER LOGOTIPO DEL GOBIERNO DE LA CIUDAD DE MÉXICO - SEDESA, ATENDIENDO AL MANUAL DE IDENTIDAD INSTITUCIONAL 2018-2024 DE LA CIUDAD DE MÉXICO.

ESPECIFICACIONES TÉCNICAS:

VALORES DE TELA A CUMPLIR

NO.	CONCEPTO	VALOR	TOLERANCIA
1	IDENTIFICACION DE FIBRAS	20% ALGODON	± 10 %
	1833/1- NMX-A- INNTEX-2011 (PARTE 111)	80% POLIESTER	
2	MASA	190 G/M2	± 10 %
	3801- NMX-A- INNTEX-2012		
3	DENSIDAD	URDIMBRE 30 H/CM	± 2 HILOS
	7211/2- NMX-A- INNTEX-2015	TRAMA 23 H/CM	
4	RESISTENCIA A LA TRACCIÓN	URDIMBRE 405 N	MIN
	059/2- NMX-A- INNTEX-2008	TRAMA 1095 N	
5	RESISTENCIA AL RASGADO	URDIMBRE 20 N	MIN
	109- NMX-A- INNTEX-2012	TRAMA RT N	
6	ESTABILIDAD DIMENSIONAL	± 3 %	
	158- NMX-A- INNTEX-2009 (11B, A)		
7	SOLIDEZ DEL COLOR AL SUDOR	CAMBIO 4-5	MIN
	065- NMX-A- INNTEX-2005		

VALORES DE ENTRETELA

NO.	CONCEPTO	VALOR	TOLERANCIA
1	IDENTIFICACION DE FIBRAS	POLIÉSTER 15%	± 3 %
	1833/1- NMX-A- INNTEX-2011 (PARTE 111)	ALGODÓN 38%	
		ACRILICO 47%	
2	MASA	130 G/M2	± 3 %
	3801- NMX-A- INNTEX-2012		
3	DENSIDAD	URDIMBRE 15 H/CM	± 2 HILOS
	7211/2- NMX-A- INNTEX-2015	TRAMA 10 H/CM	
4	RESISTENCIA A LA TRACCIÓN	URDIMBRE 240 N	MIN
	059/2- NMX-A- INNTEX-2008	TRAMA 300 N	
5	RESISTENCIA AL RASGADO	URDIMBRE 48 N	MIN
6	ESTABILIDAD DIMENSIONAL	± 3 %	
	158- NMX-A- INNTEX-2009 (11B, A)		
7	TIPO DE LIGAMENTO VISUAL	TAFETÁN	N/A



PARTIDA 42 UNIFORME PARA ENFERMERIA MASCULINO FILIPINA

2020

8	SOLIDEZ DE COLOR LAVADO	DE AL	GRADO DE CAMBIO 4-5	MIN
	NMX-A-105-C06-INNTEX-2015		GRADO DE TRANSFERENCIA 4-5	
9	SOLIDEZ DE COLOR A LA LUZ	DE	CAMBIO DE COLOR 4-5	MIN
10	PILLING		30 MIN 3	MIN
	NMX-A-177-INNTEX-2005		60 MIN 2	
11	LIGAMENTO VISUAL	DE	TAFETÁN	N/A

EL ETIQUETADO DEBERÁ CUMPLIR CON LO ESTABLECIDO EN LA NOM-004-SCFI-2006, EN LO QUE RESPECTA A LA SIGUIENTE INFORMACIÓN:

- MARCA COMERCIAL (EN CASO DE TENERLA)
- DESCRIPCIÓN DE INSUMOS (PORCENTAJE EN ORDEN DE PREDOMINIO)
- INSTRUCCIONES DE CUIDADO, LAVADO Y COMPOSICIÓN DE LA TELA. (EN CASO DE USAR SÍMBOLOS APEGARSE A LA NORMA NMX-A-3758-INNTEX-2014)
- PAÍS DE ORIGEN
- NOMBRE, DENOMINACIÓN O RAZÓN SOCIAL, ASÍ COMO EL RFC DEL FABRICANTE.
- TALLA

CADA PRENDA DEBERÁ SER EMPACADA EN UNA BOLSA DE PLÁSTICO SELLADA, EN LA PARTE SUPERIOR DERECHA DEBERÁ PRESENTAR UNA ETIQUETA SEÑALANDO EL TIPO DE PRENDA Y LA TALLA.

SE TENDRÁ QUE PRESENTAR LA MUESTRA DE LA PRENDA DESCRITA EN LA PRESENTE FICHA, ACOMPAÑADA DEL CERTIFICADO DE PRUEBA DE LABORATORIO EMITIDO POR UN LABORATORIO ABALADO POR LA EMA.

SE DEBERAN ENTREGAR EN PACAS CON 4 PAQUETES DE 10 PIEZAS, ETIQUETADA CON LA CANTIDAD CONTENIDA EN LA PACA, NUMERO DE PARTIDA, TALLA Y REFIRIENDO A LA UNIDAD HOSPITALARIA A LA QUE PERTENECE, DE ACUERDO AL ANEXO 2.

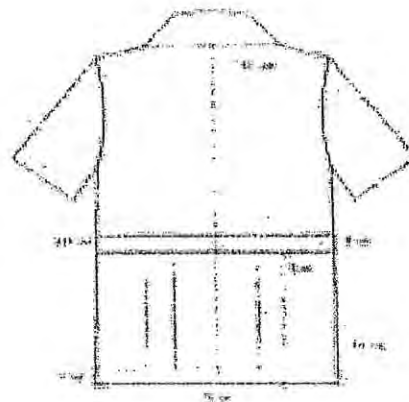
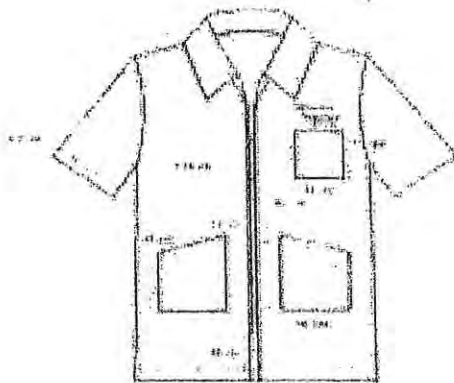

ELABORÓ	SUPERVISO	AUTORIZO
LIC. JONATHAN CALDERÓN BETANCORT J.U.D. DE PRESTACIONES	LIC. DIANA HILDA PÉREZ LEÓN DIRECTOR DE ADMINISTRACIÓN DE CAPITAL HUMANO	LIC. JESÚS ANTONIO GARRIDO ORTIGOSA DIRECTOR GENERAL DE ADMINISTRACIÓN Y FINANZAS

FICHA Y ANEXO TÉCNICO

Partida 2711 "Vestuario y Uniformes"



GOBIERNO DE LA CIUDAD DE MÉXICO

PARTIDA 43 UNIFORME PARA ENFERMERIA MASCULINO PANTALON

2020

CLAVE SAICA	CODIGO CABMSDF	DESCRIPCIÓN DE LOS BIENES	UNIDAD DE MEDIDA
2711-3568	2711000320	UNIFORME PARA ENFERMERIA MASCULINO PANTALON TALLA 28	PIEZA
2711-3569	2711000320	UNIFORME PARA ENFERMERIA MASCULINO PANTALON TALLA 30	PIEZA
2711-3570	2711000320	UNIFORME PARA ENFERMERIA MASCULINO PANTALON TALLA 32	PIEZA
2711-3571	2711000320	UNIFORME PARA ENFERMERIA MASCULINO PANTALON TALLA 34	PIEZA
2711-3572	2711000320	UNIFORME PARA ENFERMERIA MASCULINO PANTALON TALLA 36	PIEZA
2711-3573	2711000320	UNIFORME PARA ENFERMERIA MASCULINO PANTALON TALLA 38	PIEZA
2711-3574	2711000320	UNIFORME PARA ENFERMERIA MASCULINO PANTALON TALLA 40	PIEZA
2711-3575	2711000320	UNIFORME PARA ENFERMERIA MASCULINO PANTALON TALLA 42	PIEZA
2711-3576	2711000320	UNIFORME PARA ENFERMERIA MASCULINO PANTALON TALLA 44	PIEZA
2711-3577	2711000320	UNIFORME PARA ENFERMERIA MASCULINO PANTALON TALLA 46	PIEZA
2711-3578	2711000320	UNIFORME PARA ENFERMERIA MASCULINO PANTALON TALLA 48	PIEZA
	2711000320	UNIFORME PARA ENFERMERIA MASCULINO PANTALON TALLA 50	PIEZA

PANTALON CONFECCIONADO EN 80% POLIESTER 20% ALGODÓN COLOR BLANCO LARGO PIE A TIERRA ÚNICAMENTE OVERLEADO. CORTE RECTO. DELANTERO DE DOS PIEZAS. DOS BOLSAS LATERALES CON ABERTURA DIAGONAL DE 17 CM CON PESPUNTE A 1/4". PRETINA ENTRETELADA DE DOS PIEZAS DE 4 CM DE ANCHO, CON ENSANCHE EN TRASEROS DE 5 CM DE ANCHO. CON 7 PRESILLAS, UNA COLOCADA AL CENTRO DEL TRASERO Y LAS DEMÁS COLOCADAS EQUIDISTANTEMENTE. SE UNE AL FRENTE CON UN BOTÓN DEL N.24 AL COLOR DE LA PRENDA, CON SU RESPECTIVO OJAL Y CIERRE METALICO DE 18 CM. TRASERO DE DOS PIEZAS CON UNA BOLSA OCULTA CON ABERTURA HORIZONTAL DE 13 CM. CON DOBLE VIVO DE .5 CM CON BOTÓN DE N,24 AL COLOR DE LA PRENDA CON SU RESPECTIVO OJAL Y UNA PINZA DE 8 CM EN CADA TRASERO QUE SALE DE LA PRETINA.

DEBERÁ CONTENER LOGOTIPO DEL GOBIERNO DE LA CIUDAD DE MÉXICO - SEDESA, ATENDIENDO AL MANUAL DE IDENTIDAD INSTITUCIONAL 2018- 2024 DE LA CIUDAD DE MÉXICO.

ESPECIFICACIONES TÉCNICAS:

VALORES DE TELA A CUMPLIR

NO.	CONCEPTO	VALOR	TOLERANCIA
1	IDENTIFICACION DE FIBRAS	20% ALGODON	± 10 %
	NMX-A-1833/1-INNTEX-2011 (PARTE 1.1)	80% POLIESTER	
2	MASA	190 G/M2	± 10 %
	NMX-A-3801-INNTEX-2012		
3	DENSIDAD	URDIMBRE 30 H/CM	± 2 HILOS
	NMX-A-7211/2-INNTEX-2015	TRAMA 23 H/CM	
4	RESISTENCIA A LA TRACCIÓN	URDIMBRE 405 N	MIN
	NMX-A-059/2-INNTEX-2008	TRAMA 1095 N	
5	RESISTENCIA AL RASGADO	URDIMBRE 20 N	MIN
	NMX-A-109-INNTEX-2012	TRAMA RT N	
6	ESTABILIDAD DIMENSIONAL	± 3 %	
	NMX-A-158-INNTEX-2009 (11B, A)		
7	SOLIDEZ DEL COLOR AL SUDOR	CAMBIO 4-5	MIN
	NMX-A-065-INNTEX-2005		

VALORES DE ENTRETELA

NO.	CONCEPTO	VALOR	TOLERANCIA
1	IDENTIFICACION DE FIBRAS	POLIÉSTER 15%	± 3 %
	NMX-A-1833/1-INNTEX-2011 (PARTE 1.1)	ALGODÓN 38%	
		ACRILICO 47%	
2	MASA	130 G/M2	± 3 %
	NMX-A-3801-INNTEX-2012		
3	DENSIDAD	URDIMBRE 15 H/CM	± 2 HILOS
	NMX-A-7211/2-INNTEX-2015	TRAMA 10 H/CM	
4	RESISTENCIA A LA TRACCIÓN	URDIMBRE 240 N	MIN
	NMX-A-059/2-INNTEX-2008	TRAMA 300 N	MIN
5	RESISTENCIA AL RASGADO	URDIMBRE 48 N	MIN
	NMX-A-109-INNTEX-2012	TRAMA 54 N	
6	ESTABILIDAD DIMENSIONAL	± 3 %	
	NMX-A-158-INNTEX-2009 (11B, A)		
7	TIPO DE LIGAMENTO VISUAL	TAFETÁN	N/A



Partida 2711 "Vestuario y Uniformes"

PARTIDA 43 UNIFORME PARA ENFERMERIA MASCULINO PANTALON

2020

8	SOLIDEZ DE COLOR LAVADO	DE AL	GRADO DE CAMBIO 4-5	MIN
	NMX-A-105-C06-INNTEX-2015		GRADO DE TRANSFERENCIA 4-5	
9	SOLIDEZ DE COLOR A LA LUZ	DE	CAMBIO DE COLOR 4-5	MIN
	NMX-A-105-802-INNTEX-2010			
10	PILLING		30 MIN 3	MIN
	NMX-A-177-INNTEX-2005		60 MIN 2	
11	TIPO DE LIGAMENTO VISUAL	DE	TAFETÁN	N/A

EL ETIQUETADO DEBERÁ CUMPLIR CON LO ESTABLECIDO EN LA NOM-004-SCFI-2006, EN LO QUE RESPECTA A LA SIGUIENTE INFORMACIÓN:

- MARCA COMERCIAL (EN CASO DE TENERLA)
- DESCRIPCIÓN DE INSUMOS (PORCENTAJE EN ORDEN DE PREDOMINIO)
- INSTRUCCIONES DE CUIDADO, LAVADO Y COMPOSICIÓN DE LA TELA. (EN CASO DE USAR SÍMBOLOS APEGARSE A LA NORMA NMX-A-3758-INNTEX-2014)
- PAÍS DE ORIGEN
- NOMBRE, DENOMINACIÓN O RAZÓN SOCIAL, ASÍ COMO EL RFC DEL FABRICANTE.
- TALLA

CADA PRENDA DEBERÁ SER EMPACADA EN UNA BOLSA DE PLÁSTICO SELLADA, EN LA PARTE SUPERIOR DERECHA DEBERÁ PRESENTAR UNA ETIQUETA SEÑALANDO EL TIPO DE PRENDA Y LA TALLA.

SE DEBERAN ENTREGAR EN PACAS CON 4 PAQUETES DE 10 PIEZAS, ETIQUETADA CON LA CANTIDAD CONTENIDA EN LA PACA, NUMERO DE PARTIDA, TALLA Y REFIRIENDO A LA UNIDAD HOSPITALARIA A LA QUE PERTENECE, DE ACUERDO AL ANEXO 2.

SE TENDRÁ QUE PRESENTAR LA MUESTRA DE LA PRENDA DESCRITA EN LA PRESENTE FICHA, ACOMPAÑADA DEL CERTIFICADO DE PRUEBA DE LABORATORIO EMITIDO POR UN LABORATORIO ABALADO POR LA EMA.

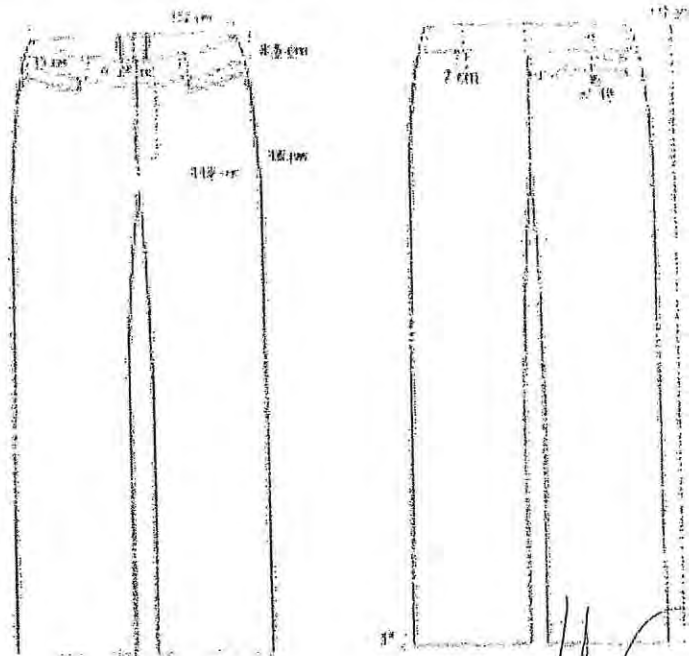

ELABORÓ	SUPERVISÓ	AUTORIZÓ
LIC. JONATHAN CALDERÓN BETANCORT J.U.D. DE PRESTACIONES	LIC. DIANA HILDA PÉREZ LEÓN DIRECTOR DE ADMINISTRACIÓN DE CAPITAL HUMANO	LIC. JESÚS ANTONIO GARRIDO ORTIGOSA DIRECTOR GENERAL DE ADMINISTRACIÓN Y FINANZAS

FICHA Y ANEXO TÉCNICO

Partida 2711 "Vestuario y Uniformes"



GOBIERNO DE LA CIUDAD DE MÉXICO

PARTIDA 44 FILIPINA PARA FARMACIA MASCULINO

2020

CLAVE SAICA	CÓDIGO CABMSDF	DESCRIPCIÓN DE LOS BIENES	UNIDAD DE MEDIDA
2711-3584	2711000320	FILIPINA PARA FARMACIA MASCULINO TALLA 30	PIEZA
2711-3585	2711000320	FILIPINA PARA FARMACIA MASCULINO TALLA 32	PIEZA
2711-3586	2711000320	FILIPINA PARA FARMACIA MASCULINO TALLA 34	PIEZA
2711-3587	2711000320	FILIPINA PARA FARMACIA MASCULINO TALLA 36	PIEZA
2711-3588	2711000320	FILIPINA PARA FARMACIA MASCULINO TALLA 38	PIEZA
2711-3589	2711000320	FILIPINA PARA FARMACIA MASCULINO TALLA 40	PIEZA
2711-3590	2711000320	FILIPINA PARA FARMACIA MASCULINO TALLA 42	PIEZA
2711-3591	2711000320	FILIPINA PARA FARMACIA MASCULINO TALLA 44	PIEZA
	2711000320	FILIPINA PARA FARMACIA MASCULINO TALLA 46	PIEZA
2711-3593	2711000320	FILIPINA PARA FARMACIA MASCULINO TALLA 48	PIEZA

FILIPINA CONFECCIONADA EN 80% POLIESTER 20% ALGODON COLOR AMARILLO CANARIO, LARGO 1/4". CUELLO SPORT CON PESPUNTE DE 1/2" EN SU CONTORNO, DELANTERO DE DOS PIEZAS, LLEVA TRES BOLSAS DE PARCHES CON REMATE TRIANGULAR EN LOS ESTREMOS SUPERIORES CON CORTE DIAGONAL EN PUNTAS INFERIORES, UNA BOLSA SUPERIOR DEL LADO IZQUIERDO DE 15 CM DE ANCHO POR 16 CM DE LARGO CON DOBLADILLO HACIA AFUERA DE 2.5 CM, CON UN PESPUNTE DE 3 CM PARA PLUMA, Y DOS BOLSAS INFERIORES UNA EN CADA DELANTERO DE 16 CM DE ANCHO POR 18 CM DE LARGO CON DOBLADILLO HACIA AFUERA DE 2.5. SE UNE POR MEDIO DE 4 BOTONES DEL NUMERO 30 DE DOS ORIFICIOS CON SUS RESPECTIVOS OJALES EN POSICION HORIZONTAL; VISTAS INTERNAS DEL HOMBRO A LA BASE. BOLSAS LATERALES SIMULADAS CON ABERTURA DE 17.5 CM Y UN REFUEZO TIPO ALETILLA DE 3.5 CM DE ANCHO A LA ALTURA DE LA CADERA. ESPALDA DE UNA PIEZA CON ABERTURA INFERIOR DE 24 CM Y UNA ALETILLA CON TERMINACION EN FLECHA CON PESPUNTE A EL FILO, CINTURON DOBLE CRUZADO QUE SE AJUSTA POR MEDIO DE 2 BOTONES DEL NUMERO 30 CON SUS RESPECTIVOS OJALES. MANGA CORTA DE UNA PIEZA CON DOBLADILLO DE 1" Y PESPUNTE DE 1/2" EN SISA. CON DOBLADILLO DE 3 CM EN RUEDO. ENTRETELA FUSIONABLE EN CUELLOS Y VISTA.

DEBERÁ CONTENER LOGOTIPO DEL GOBIERNO DE LA CIUDAD DE MÉXICO - SEDESA, ATENDIENDO AL MANUAL DE IDENTIDAD INSTITUCIONAL 2018- 2024 DE LA CIUDAD DE MÉXICO.

ESPECIFICACIONES TÉCNICAS:

VALORES DE TELA A CUMPLIR

20% ALGODON

NO.	CONCEPTO	VALOR	TOLERANCIA
1	IDENTIFICACIÓN DE FIBRAS	20% ALGODON	± 10 %
	NMX-A-1833/1-INNTEX-2011 (PARTE 11)	80% POLIESTER	
2	MASA	190 G/M2	± 10 %
	NMX-A-3801-INNTEX-2012		
3	DENSIDAD	URDIMBRE 30 H/CM	± 2 HILOS
	NMX-A-7211/2-INNTEX-2015	TRAMA 23 H/CM	
4	RESISTENCIA A LA TRACCIÓN	URDIMBRE 405 N	MIN
	NMX-A-059/2-INNTEX-2008	TRAMA 1095 N	
5	RESISTENCIA AL RASGADO	URDIMBRE 20 N	MIN
	NMX-A-109-INNTEX-2012	TRAMA RT N	
6	ESTABILIDAD DIMENSIONAL	± 3 %	
	NMX-A-158-INNTEX-2009 (11B, A)		
7	SOLIDEZ DEL COLOR AL SUDOR	CAMBIO 4-5	MIN
	NMX-A-065-INNTEX-2005		

VALORES DE ENTRETELA

NO.	CONCEPTO	VALOR	TOLERANCIA
1	IDENTIFICACIÓN DE FIBRAS	POLIÉSTER 15%	± 3 %
	NMX-A-1833/1-INNTEX-2011 (PARTE 11)	ALGODÓN 38%	
		ACRILICO 47%	
2	MASA	130 G/M2	± 3 %
	NMX-A-3801-INNTEX-2012		
3	DENSIDAD	URDIMBRE 15 H/CM	± 2 HILOS
	NMX-A-7211/2-INNTEX-2015	TRAMA 10 H/CM	
4	RESISTENCIA A LA TRACCIÓN	URDIMBRE 240 N	MIN
	NMX-A-059/2-INNTEX-2008	TRAMA 300 N	
5	RESISTENCIA AL RASGADO	URDIMBRE 48 N	MIN
	NMX-A-109-INNTEX-2012	TRAMA 54 N	
6	ESTABILIDAD DIMENSIONAL	± 3 %	
	NMX-A-158-INNTEX-2009 (11B, A)		
7	TIPO DE LIGAMENTO VISUAL	TAFETÁN	N/A



Partida 2711 "Vestuario y Uniformes"

PARTIDA 44 FILIPINA PARA FARMACIA MASCULINO

2020

8	SOLIDEZ DE COLOR LAYADO	DE AL	GRADO DE CAMBIO 4-5	MIN
	NMX-A-105-C06-INNTEX-2015		GRADO DE TRANSFERENCIA 4-5	
9	SOLIDEZ DE COLOR A LA LUZ	DE	CAMBIO DE COLOR 4-5	MIN
	NMX-A-105-B02-INNTEX-2010			
10	PILLING		30 MIN 3	MIN
	NMX-A-177-INNTEX-2005		60 MIN 2	
11	TIPO DE LIGAMENTO VISUAL	DE	TAFETÁN	N/A

EL ETIQUETADO DEBERÁ CUMPLIR CON LO ESTABLECIDO EN LA NOM-004-SCFI-2006, EN LO QUE RESPECTA A LA SIGUIENTE INFORMACIÓN:

- MARCA COMERCIAL (EN CASO DE TENERLA)
- DESCRIPCIÓN DE INSUMOS (PORCENTAJE EN ORDEN DE PREDOMINIO)
- INSTRUCCIONES DE CUIDADO, LAVADO Y COMPOSICIÓN DE LA TELA. (EN CASO DE USAR SÍMBOLOS APEGARSE A LA NORMA NMX-A-3758-INNTEX-2014)
- PAÍS DE ORIGEN
- NOMBRE, DENOMINACIÓN O RAZÓN SOCIAL, ASÍ COMO EL RFC DEL FABRICANTE.
- TALLA

CADA PRENDA DEBERÁ SER EMPACADA EN UNA BOLSA DE PLÁSTICO SELLADA, EN LA PARTE SUPERIOR DERECHA DEBERÁ PRESENTAR UNA ETIQUETA SEÑALANDO EL TIPO DE PRENDA Y LA TALLA.

SE TENDRÁ QUE PRESENTAR LA MUESTRA DE LA PRENDA DESCRITA EN LA PRESENTE FICHA, ACOMPAÑADA DEL CERTIFICADO DE PRUEBA DE LABORATORIO EMITIDO POR UN LABORATORIO ABALADO POR LA EMA.

SE DEBERAN ENTREGAR EN PACAS CON 4 PAQUETES DE 10 PIEZAS, ETIQUETADA CON LA CANTIDAD CONTENIDA EN LA PACA, NUMERO DE PARTIDA, TALLA Y REFIRIENDO A LA UNIDAD HOSPITALARIA A LA QUE PERTENECE, DE ACUERDO AL ANEXO 2.

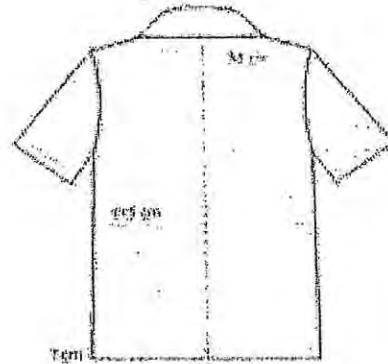
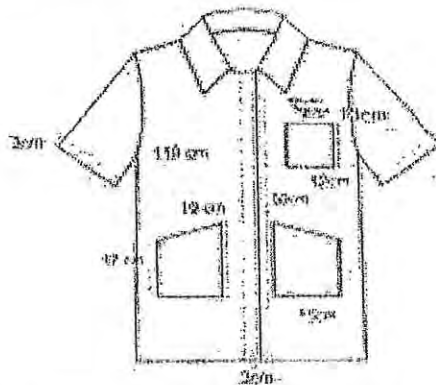

ELABORÓ	SUPERVISÓ	AUTORIZÓ
LIC. JONATHAN CALDERÓN BETANCORT J.U.D. DE PRESTACIONES	LIC. DIANA HILDA PÉREZ LEÓN DIRECTOR DE ADMINISTRACIÓN DE CAPITAL HUMANO	LIC. JESÚS ANTONIO GARRIDO ORTIGOSA DIRECTOR GENERAL DE ADMINISTRACIÓN Y FINANZAS

FICHA Y ANEXO TÉCNICO

Partida 2711 "Vestuario y Uniformes"



GOBIERNO DE LA CIUDAD DE MÉXICO

PARTIDA 45 PANTALON PARA FARMACIA MASCULINO

2020

CLAVE SAICA	CODIGO CABMSDF	DESCRIPCIÓN DE LOS BIENES	UNIDAD DE MEDIDA
2711-3599	2711000320	PANTALON PARA FARMACIA MASCULINO TALLA 30	
2711-3600	2711000320	PANTALON PARA FARMACIA MASCULINO TALLA 32	
2711-3601	2711000320	PANTALON PARA FARMACIA MASCULINO TALLA 34	PIEZA
2711-3602	2711000320	PANTALON PARA FARMACIA MASCULINO TALLA 36	PIEZA
2711-3603	2711000320	PANTALON PARA FARMACIA MASCULINO TALLA 38	PIEZA
2711-3604	2711000320	PANTALON PARA FARMACIA MASCULINO TALLA 40	PIEZA
2711-3605	2711000320	PANTALON PARA FARMACIA MASCULINO TALLA 42	PIEZA
2711-3606	2711000320	PANTALON PARA FARMACIA MASCULINO TALLA 44	PIEZA
2711-3607	2711000320	PANTALON PARA FARMACIA MASCULINO TALLA 46	PIEZA
	2711000320	PANTALON PARA FARMACIA MASCULINO TALLA 48	PIEZA

PANTALON CONFECCIONADO EN 80% POLIESTER 20% ALGODON COLOR BLANCO, LARGO PIE A TIERRA ÚNICAMENTE OVERLEADO. CORTE RECTO. DELANTERO DE DOS PIEZAS. DOS BOLSAS LATERALES CON ABERTURA DIAGONAL DE 16CM CON PESPUNTE A ¼". CON UNA PINZA DE 10 CM EN CADA DELANTERO. PRETINA ENTRETIELADA DE DOS PIEZAS DE 3CM DE ANCHO, EN LA PARTE TRASERA RESORTE CON CUATRO PESPUNTES DEBAJO DE LA PRETINA DEL LADO DERECHO PRESENTA UNA BOLSA OCULTA TIPO MONEDERO CON ABERTURA DE 6 CM. SE UNE AL FRENTE CON UN BOTÓN DEL N.24 AL COLOR DE LA PRENDA, CON SU RESPECTIVO OJAL Y CIERRE DE NYLON DE 18 CM.

DEBERÁ CONTENER LOGOTIPO DEL GOBIERNO DE LA CIUDAD DE MÉXICO - SEDESA, ATENDIENDO AL MANUAL DE IDENTIDAD INSTITUCIONAL 2018- 2024 DE LA CIUDAD DE MÉXICO.

ESPECIFICACIONES TÉCNICAS:

VALORES DE TELA A CUMPLIR

20% ALGODON

NO.	CONCEPTO	VALOR	TOLERANCIA
1	IDENTIFICACIÓN DE FIBRAS	20% ALGODON	± 10 %
	NMX-A-1833/1-INNTEX-2011 (PARTE 11)	80% POLIESTER	
2	MASA	190 G/M2	± 10 %
	NMX-A-3801-INNTEX-2012		
3	DENSIDAD	URDIMBRE 30 H/CM	± 2 HILOS
	NMX-A-7211/2-INNTEX-2015	TRAMA 23 H/CM	
4	RESISTENCIA A LA TRACCIÓN	URDIMBRE 405 N	MIN
	NMX-A-059/2-INNTEX-2008	TRAMA 1095 N	
5	RESISTENCIA AL RASGADO	URDIMBRE 20 N	MIN
	NMX-A-109-INNTEX-2012	TRAMA RT N	
6	ESTABILIDAD DIMENSIONAL	± 3%	
	NMX-A-158-INNTEX-2009 (11B, A)		
7	SOLIDEZ DEL COLOR AL SUDOR	CAMBIO 4-5	MIN
	NMX-A-065-INNTEX-2005		

VALORES DE ENTRETELA

NO.	CONCEPTO	VALOR	TOLERANCIA
1	IDENTIFICACIÓN DE FIBRAS	POLIÉSTER 15%	± 3 %
	NMX-A-1833/1-INNTEX-2011 (PARTE 11)	ALGODÓN 38%	
		ACRILICO 47%	
2	MASA	130 G/M2	± 3 %
	NMX-A-3801-INNTEX-2012		
3	DENSIDAD	URDIMBRE 15 H/CM	± 2 HILOS
	NMX-A-7211/2-INNTEX-2015	TRAMA 10 H/CM	
4	RESISTENCIA A LA TRACCIÓN	URDIMBRE 240 N	MIN
	NMX-A-059/2-INNTEX-2008	TRAMA 300 N	
5	RESISTENCIA AL RASGADO	URDIMBRE 48 N	MIN
	NMX-A-109-INNTEX-2012	TRAMA 54 N	
6	ESTABILIDAD DIMENSIONAL	± 3 %	
	NMX-A-158-INNTEX-2009 (11B, A)		
7	TIPO DE LIGAMENTO VISUAL	TAFETÁN	N/A



Partida 2711 "Vestuario y Uniformes"

PARTIDA 45 PANTALON PARA FARMACIA MASCULINO

2020

8	SOLIDEZ DE COLOR LAVADO	DE AL	GRADO DE CAMBIO 4-5 GRADO DE TRANSFERENCIA 4-5	MIN
	NMX-A-105-C06-INNTEX-2015			
9	SOLIDEZ DE COLOR A LA LUZ	DE	CAMBIO DE COLOR 4-5	MIN
	NMX-A-105-B02-INNTEX-2010			
10	PILLING		30 MIN 3	MIN
	NMX-A-177-INNTEX-2005		60 MIN 2	
11	TIPO DE LIGAMENTO VISUAL	DE	TAFETÁN	N/A

EL ETIQUETADO DEBERÁ CUMPLIR CON LO ESTABLECIDO EN LA NOM-004-SCFI-2006, EN LO QUE RESPECTA A LA SIGUIENTE INFORMACIÓN:

- MARCA COMERCIAL (EN CASO DE TENERLA)
- DESCRIPCIÓN DE INSUMOS (PORCENTAJE EN ORDEN DE PREDOMINIO)
- INSTRUCCIONES DE CUIDADO, LAVADO Y COMPOSICIÓN DE LA TELA. (EN CASO DE USAR SÍMBOLOS APEGARSE A LA NORMA NMX-A-3758-INNTEX-2014)
- PAÍS DE ORIGEN
- NOMBRE, DENOMINACIÓN O RAZÓN SOCIAL, ASÍ COMO EL RFC DEL FABRICANTE.
- TALLA

CADA PRENDA DEBERÁ SER EMPACADA EN UNA BOLSA DE PLÁSTICO SELLADA, EN LA PARTE SUPERIOR DERECHA DEBERÁ PRESENTAR UNA ETIQUETA SEÑALANDO EL TIPO DE PRENDA Y LA TALLA.

SE DEBERAN ENTREGAR EN PACAS CON 4 PAQUETES DE 10 PIEZAS, ETIQUETADA CON LA CANTIDAD CONTENIDA EN LA PACA, NUMERO DE PARTIDA, TALLA Y REFIRIENDO A LA UNIDAD HOSPITALARIA A LA QUE PERTENECE, DE ACUERDO AL ANEXO 2.

SE TENDRÁ QUE PRESENTAR LA MUESTRA DE LA PRENDA DESCRITA EN LA PRESENTE FICHA, ACOMPAÑADA DEL CERTIFICADO DE PRUEBA DE LABORATORIO EMITIDO POR UN LABORATORIO ABALADO POR LA EMA.

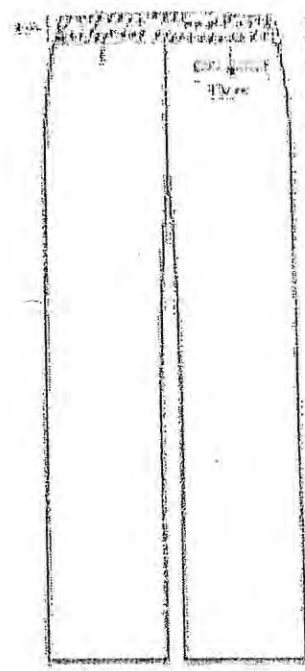
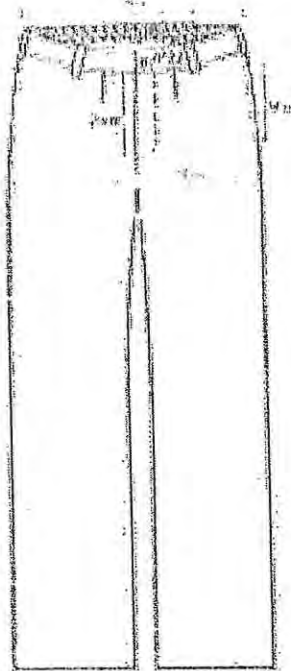

ELABORÓ	SUPERVISÓ	AUTORIZÓ
LIC. JONATHAN CALDERÓN BETANCORT J.U.D. DE PRESTACIONES	LIC. DIANA HILDA PÉREZ LEÓN DIRECTOR DE ADMINISTRACIÓN DE CAPITAL HUMANO	LIC. JESÚS ANTONIO GARRIDO ORTIGOSA DIRECTOR GENERAL DE ADMINISTRACIÓN Y FINANZAS

FICHA Y ANEXO TÉCNICO

Partida 2711 "Vestuario y Uniformes"



GOBIERNO DE LA CIUDAD DE MÉXICO

PARTIDA 46 UNIFORME LAVANDERIA MASCULINO FILIPINA

2020

CLAVE SAICA	CODIGO CABMSDF	DESCRIPCIÓN DE LOS BIENES	UNIDAD DE MEDIDA
	2711000320		
2711-3614	2711000320	UNIFORME LAVANDERIA MASCULINO FILIPINA TALLA 28	PIEZA
2711-3615	2711000320	UNIFORME LAVANDERIA MASCULINO FILIPINA TALLA 30	PIEZA
2711-3616	2711000320	UNIFORME LAVANDERIA MASCULINO FILIPINA TALLA 32	PIEZA
2711-3617	2711000320	UNIFORME LAVANDERIA MASCULINO FILIPINA TALLA 34	PIEZA
2711-3618	2711000320	UNIFORME LAVANDERIA MASCULINO FILIPINA TALLA 36	PIEZA
2711-3619	2711000320	UNIFORME LAVANDERIA MASCULINO FILIPINA TALLA 38	PIEZA
2711-3620	2711000320	UNIFORME LAVANDERIA MASCULINO FILIPINA TALLA 40	PIEZA
2711-3621	2711000320	UNIFORME LAVANDERIA MASCULINO FILIPINA TALLA 42	PIEZA
2711-3622	2711000320	UNIFORME LAVANDERIA MASCULINO FILIPINA TALLA 44	PIEZA
2711-3623	2711000320	UNIFORME LAVANDERIA MASCULINO FILIPINA TALLA 46	PIEZA
2711-3624	2711000320	UNIFORME LAVANDERIA MASCULINO FILIPINA TALLA 48	PIEZA
		UNIFORME LAVANDERIA MASCULINO FILIPINA TALLA 50	PIEZA

FILIPINA CONFECCIONADA EN 80% POLIESTER 20% ALGODON COLOR CAQUI CORTE RECTO. DELANTERO DE UNA SOLA PIEZA, CON TRES BOLSAS DE PARCHÉ, UNA EN EL DELANTERO SUPERIOR IZQUIERDO DE 14 CM DE ANCHO POR 15 CM DE LARGO CON PESPUNTE DOBLE 6 MM EN SU CONTORNO, CON DOBLADILLO SUPERIOR DE 1" DE ANCHO, Y DOS BOLSAS INFERIORES DE 19 CM DE ANCHO POR 20 CM DE LARGO, PESPUNTE DOBLE DE 6 MM EN SU CONTORNO, CON DOBLADILLO SUPERIOR DE 1". CUELLO EN "V", SIMULANDO UN DOBLADILLO DE 5 CM DE ANCHO Y PESPUNTE A EL FILO EN TODO SU CONTORNO, CON DOBLADILLO SUPERIOR DE 1". UBICADO A 19.5CM DEL HOMBRO HACIA ABAJO, EN LA PARTE INTERNA CON UNA PECHERA DE DOBLE TELA EN "V", Y EN LA PARTE SUPERIOR Y EN LA PARTE INFERIOR DE 10 CM COSIDA A EL CUELLO, EN EL EXTREMO DERECHO Y EN EL EXTREMO IZQUIERO SE SUJETA A EL CUELLO POR MEDIO DE UN BOTON DEL NUMERO 24 A EL COLOR DE LA PRENDA. ESPALDA DE UNA SOLA PIEZA, EL CONTORNO DEL CUELLO CON UN ANCHO DE 5 CM UNIDO A LA ESPALDA. MANGA CORTA DE UNA PIEZA CON DOBLADILLO DE 1" DE ANCHO. DOBLADILLO DE 1" EN EL RUEDO. ENTRETELA FUSIONADA EN VISTAS.

DEBERÁ CONTENER LOGOTIPO DEL GOBIERNO DE LA CIUDAD DE MÉXICO - SEDESA, ATENDIENDO AL MANUAL DE IDENTIDAD INSTITUCIONAL 2018- 2024 DE LA CIUDAD DE MÉXICO.

ESPECIFICACIONES TÉCNICAS:
VALORES DE TELA A CUMPLIR

	CONCEPTO	VALOR	TOLERANCIA
1	IDENTIFICACIÓN DE FIBRAS	20% ALGODON	± 10 %
	NMX-A-1833/1-INNTEX-2011 (PARTE 11)	80% POLIESTER	
2	MASA	190 G/M2	± 10 %
	NMX-A-3801-INNTEX-2012		
3	DENSIDAD	URDIMBRE 30 H/CM	± 2 HILOS
	NMX-A-7211/2-INNTEX-2015	TRAMA 23 H/CM	
4	RESISTENCIA A LA TRACCIÓN	URDIMBRE 405 N	MIN
	NMX-A-059/2-INNTEX-2008	TRAMA 1095 N	
5	RESISTENCIA AL RASGADO	URDIMBRE 20 N	MIN
	NMX-A-109-INNTEX-2012	TRAMA RT N	
6	ESTABILIDAD DIMENSIONAL	± 3 %	
	NMX-A-158-INNTEX-2009 (11B, A)		
7	SOLIDEZ DEL COLOR AL SUDOR	CAMBIO 4-5	MIN
	NMX-A-065-INNTEX-2005		

VALORES DE ENTRETELA

	CONCEPTO	VALOR	TOLERANCIA
1	IDENTIFICACIÓN DE FIBRAS	POLIÉSTER 15%	± 3 %
	NMX-A-1833/1-INNTEX-2011 (PARTE 11)	ALGODÓN 38%	
2	MASA	130 G/M2	± 3 %
	NMX-A-3801-INNTEX-2012		
3	DENSIDAD	URDIMBRE 15 H/CM	± 2 HILOS
	NMX-A-7211/2-INNTEX-2015	TRAMA 10 H/CM	
4	RESISTENCIA A LA TRACCIÓN	URDIMBRE 240 N	MIN
	NMX-A-059/2-INNTEX-2008	TRAMA 300 N	
5	RESISTENCIA AL RASGADO	URDIMBRE 48 N	MIN
	NMX-A-109-INNTEX-2012	TRAMA 54 N	
6	ESTABILIDAD DIMENSIONAL	± 3 %	
	NMX-A-158-INNTEX-2009 (11B, A)		
7	TIPO DE LIGAMENTO VISUAL	TAFETÁN	N/A



Partida 2711 "Vestuario y Uniformes"

PARTIDA 46 UNIFORME LAVANDERIA MASCULINO FILIPINA

2020

8	SOLIDEZ DE COLOR AL LAVADO	GRADO DE CAMBIO 4-5 GRADO DE TRANSFERENCIA 4-5	MIN
	NMX-A-105-C06-INNTEX-2015		
9	SOLIDEZ DE COLOR A LA LUZ	CAMBIO DE COLOR 4-5	MIN
	NMX-A-105-802-INNTEX-2010		
10	PILLING	30 MIN 3	MIN
	NMX-A-177-INNTEX-2005	60 MIN 2	
11	TIPO DE LIGAMENTO VISUAL	TAFETÁN	N/A

EL ETIQUETADO DEBERÁ CUMPLIR CON LO ESTABLECIDO EN LA NOM-004-SCFI-2006, EN LO QUE RESPECTA A LA SIGUIENTE INFORMACIÓN:

- MARCA COMERCIAL (EN CASO DE TENERLA)
- DESCRIPCIÓN DE INSUMOS (PORCENTAJE EN ORDEN DE PREDOMINIO)
- INSTRUCCIONES DE CUIDADO, LAVADO Y COMPOSICIÓN DE LA TELA. (EN CASO DE USAR SÍMBOLOS APEGARSE A LA NORMA NMX-A-3758-INNTEX-2014)
- PAÍS DE ORIGEN
- NOMBRE, DENOMINACIÓN O RAZÓN SOCIAL, ASÍ COMO EL RFC DEL FABRICANTE.
- TALLA

CADA PRENDA DEBERÁ SER EMPACADA EN UNA BOLSA DE PLÁSTICO SELLADA, EN LA PARTE SUPERIOR DERECHA DEBERÁ PRESENTAR UNA ETIQUETA SEÑALANDO EL TIPO DE PRENDA Y LA TALLA.

SE TENDRÁ QUE PRESENTAR LA MUESTRA DE LA PRENDA DESCRITA EN LA PRESENTE FICHA, ACOMPAÑADA DEL CERTIFICADO DE PRUEBA DE LABORATORIO EMITIDO POR UN LABORATORIO ABALADO POR LA EMA.

SE DEBERAN ENTREGAR EN PACAS CON 4 PAQUETES DE 10 PIEZAS, ETIQUETADA CON LA CANTIDAD CONTENIDA EN LA PACA, NUMERO DE PARTIDA, TALLA Y REFIRIENDO A LA UNIDAD HOSPITALARIA A LA QUE PERTENECE, DE ACUERDO AL ANEXO 2.

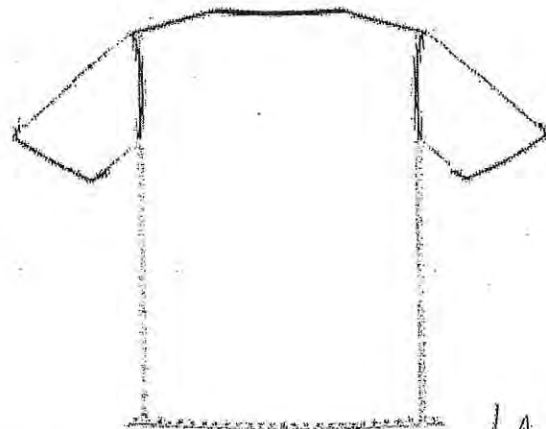
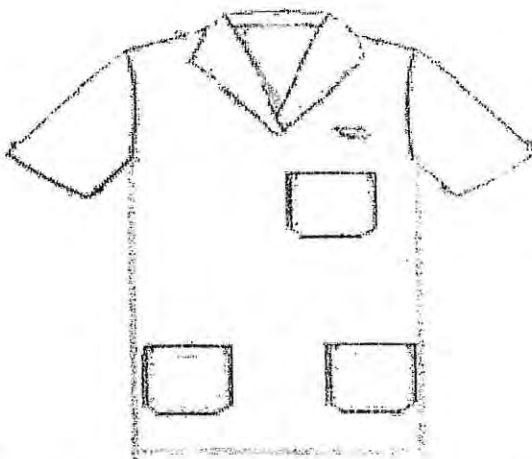

ELABORÓ	SUPERVISÓ	AUTORIZÓ
LIC. JONATHAN CALDERÓN BETANCORT J.U.D. DE PRESTACIONES	LIC. DIANA HILDA PÉREZ LEÓN DIRECTOR DE ADMINISTRACIÓN DE CAPITAL HUMANO	LIC. JESÚS ANTONIO GARRIDO CORTIGOSA DIRECTOR GENERAL DE ADMINISTRACIÓN Y FINANZAS

FICHA Y ANEXO TÉCNICO

Partida 2711 "Vestuario y Uniformes"



GOBIERNO DE LA CIUDAD DE MÉXICO

PARTIDA 47 UNIFORME LAVANDERIA MASCULINO PANTALON

2020

CLAVE SAICA	CÓDIGO CABMSDF	DESCRIPCIÓN DE LOS BIENES	UNIDAD DE MEDIDA
2711-3628	2711000320	UNIFORME LAVANDERIA MASCULINO PANTALON TALLA 28	PIEZA
2711-3629	2711000320	UNIFORME LAVANDERIA MASCULINO PANTALON TALLA 30	PIEZA
2711-3630	2711000320	UNIFORME LAVANDERIA MASCULINO PANTALON TALLA 32	PIEZA
2711-3631	2711000320	UNIFORME LAVANDERIA MASCULINO PANTALON TALLA 34	PIEZA
2711-3632	2711000320	UNIFORME LAVANDERIA MASCULINO PANTALON TALLA 36	PIEZA
2711-3633	2711000320	UNIFORME LAVANDERIA MASCULINO PANTALON TALLA 38	PIEZA
2711-3634	2711000320	UNIFORME LAVANDERIA MASCULINO PANTALON TALLA 40	PIEZA
2711-3635	2711000320	UNIFORME LAVANDERIA MASCULINO PANTALON TALLA 42	PIEZA
2711-3636	2711000320	UNIFORME LAVANDERIA MASCULINO PANTALON TALLA 44	PIEZA
2711-3638	2711000320	UNIFORME LAVANDERIA MASCULINO PANTALON TALLA 46	PIEZA
2711-3639	2711000320	UNIFORME LAVANDERIA MASCULINO PANTALON TALLA 48	PIEZA
		UNIFORME LAVANDERIA MASCULINO PANTALON TALLA 50	PIEZA

PANTALON CONFECCIONADO EN 80% POLIESTER 20% ALGODÓN COLOR CAQUI, LARGO PIE A TIERRA ÚNICAMENTE OVERLEADO. CORTE RECTO. DELANTERO DE DOS PIEZAS. DOS BOLSAS LATERALES CON ABERTURA DIAGONAL DE 17 CM CON PESPUNTE A 1/4". PRETINA ENTRETELADA DE DOS PIEZAS DE 4 CM DE ANCHO, CON ENSANCHO EN TRASEROS DE 5 CM DE ANCHO. CON 7 PRESILLAS, UNA COLOCADA AL CENTRO DEL TRASERO Y LAS DEMÁS COLOCADAS EQUIDISTANTEMENTE. SE UNE AL FRENTE CON UN BOTÓN DEL N.24 AL COLOR DE LA PRENDA, CON SU RESPECTIVO OJAL Y CIERRE METÁLICO DE 18 CM. TRASERO DE DOS PIEZAS CON UNA BOLSA OCULTA CON ABERTURA HORIZONTAL DE 13 CM, UNA DE CADA LADO, CON DOBLE VIVO DE .5 CM CON BOTÓN DE N.24 AL COLOR DE LA PRENDA CON SU RESPECTIVO OJAL Y UNA PINZA DE 7 CM EN CADA TRASERO QUE SALE DE LA PRETINA.

DEBERÁ CONTENER LOGOTIPO DEL GOBIERNO DE LA CIUDAD DE MÉXICO - SEDESA, ATENDIENDO AL MANUAL DE IDENTIDAD INSTITUCIONAL 2018- 2024 DE LA CIUDAD DE MÉXICO.

ESPECIFICACIONES TÉCNICAS:
BATA VESTIDO CONFECCIONADA EN 80%

	CONCEPTO	VALOR	TOLERANCIA
1	IDENTIFICACIÓN DE FIBRAS	20% ALGODON	± 10 %
	NMX-A-1833/1-INNTEX-2011 (PARTE 11)	80% POLIESTER	
2	MASA	190 G/M2	± 10 %
	NMX-A-3801-INNTEX-2012		
3	DENSIDAD	URDIMBRE 30 H/CM	± 2 HILOS
	NMX-A-7211/2-INNTEX-2015	TRAMA 23 H/CM	
4	RESISTENCIA A LA TRACCIÓN	URDIMBRE 40S N	MIN
	NMX-A-059/2-INNTEX-2008	TRAMA 109S N	
5	RESISTENCIA AL RASGADO	URDIMBRE 20 N	MIN
	NMX-A-109-INNTEX-2012	TRAMA RT N	
6	ESTABILIDAD DIMENSIONAL	± 3 %	
	NMX-A-158-INNTEX-2009 (11B, A)		
7	SOLDEZ DEL COLOR AL SUDOR	CAMBIO 4-5	MIN
	NMX-A-065-INNTEX-2005		
8	SOLDEZ DE COLOR AL LAVADO	GRADO DE CAMBIO 4-5	MIN
		GRADO DE TRANSFERENCIA 4-5	

VALORES DE ENTRETELA			
	CONCEPTO	VALOR	TOLERANCIA
1	IDENTIFICACIÓN DE FIBRAS	POLIÉSTER 15%	± 3 %
	NMX-A-1833/1-INNTEX-2011 (PARTE 11)	ALGODÓN 38%	
		ACRILICO 47%	
2	MASA	130 G/M2	± 3 %
	NMX-A-3801-INNTEX-2012		
3	DENSIDAD	URDIMBRE 15 H/CM	± 2 HILOS
	NMX-A-7211/2-INNTEX-2015	TRAMA 10 H/CM	
4	RESISTENCIA A LA TRACCIÓN	URDIMBRE 240 N	MIN
	NMX-A-059/2-INNTEX-2008	TRAMA 300 N	
5	RESISTENCIA AL RASGADO	URDIMBRE 48 N	MIN
	NMX-A-109-INNTEX-2012	TRAMA 54 N	
6	ESTABILIDAD DIMENSIONAL	± 3 %	
	NMX-A-158-INNTEX-2009 (11B, A)		
7	TIPO DE LIGAMENTO VISUAL	TAFETÁN	N/A



Partida 2711 "Vestuario y Uniformes"

PARTIDA 47 UNIFORME LAVANDERIA MASCULINO PANTALON

2020

	NMX-A-105-C06-INNTEX-2015		
9	SOLIDEZ DE COLOR A LA LUZ NMX-A-105-802-INNTEX-2010	CAMBIO DE COLOR 4-5	MIN
10	PILLING NMX-A-177-INNTEX-2005	30 MIN 3 60 MIN 2	MIN
11	TIPO DE LIGAMENTO VISUAL	TAFETÁN	N/A

EL ETIQUETADO DEBERÁ CUMPLIR CON LO ESTABLECIDO EN LA NOM-004-SCFI-2006, EN LO QUE RESPECTA A LA SIGUIENTE INFORMACIÓN:

- MARCA COMERCIAL (EN CASO DE TENERLA)
- DESCRIPCIÓN DE INSUMOS (PORCENTAJE EN ORDEN DE PREDOMINIO)
- INSTRUCCIONES DE CUIDADO, LAVADO Y COMPOSICIÓN DE LA TELA. (EN CASO DE USAR SÍMBOLOS APEGARSE A LA NORMA NMX-A-3758-INNTEX-2014)
- PAÍS DE ORIGEN
- NOMBRE, DENOMINACIÓN O RAZÓN SOCIAL, ASÍ COMO EL RFC DEL FABRICANTE.
- TALLA

CADA PRENDA DEBERÁ SER EMPACADA EN UNA BOLSA DE PLÁSTICO SELLADA, EN LA PARTE SUPERIOR DERECHA DEBERÁ PRESENTAR UNA ETIQUETA SEÑALANDO EL TIPO DE PRENDA Y LA TALLA.

SE TENDRÁ QUE PRESENTAR LA MUESTRA DE LA PRENDA DESCRITA EN LA PRESENTE FICHA, ACOMPAÑADA DEL CERTIFICADO DE PRUEBA DE LABORATORIO EMITIDO POR UN LABORATORIO ABALADO POR LA EMA.

SE DEBERAN ENTREGAR EN PACAS CON 4 PAQUETES DE 10 PIEZAS, ETIQUETADA CON LA CANTIDAD CONTENIDA EN LA PACA, NUMERO DE PARTIDA, TALLA Y REFIRIENDO A LA UNIDAD HOSPITALARIA A LA QUE PERTENECE, DE ACUERDO AL ANEXO 2.

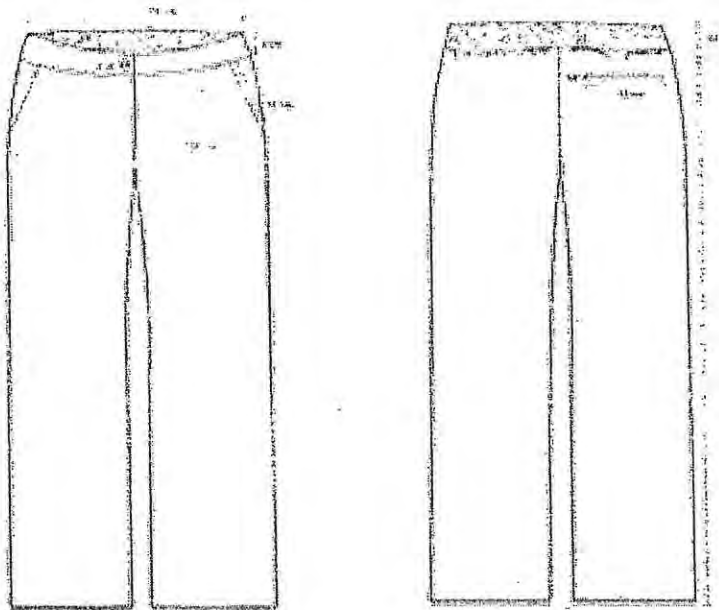

ELABORÓ	SUPERVISÓ	AUTORIZÓ
LIC. JONATHÁN CALDERÓN BETANCORT J.U.D. DE PRESTACIONES	LIC. DIANA HILDA PÉREZ LEÓN DIRECTOR DE ADMINISTRACIÓN DE CAPITAL HUMANO	LIC. JESÚS ANTONIO GARRIDO ORTIGOSA DIRECTOR GENERAL DE ADMINISTRACIÓN Y FINANZAS

FICHA Y ANEXO TÉCNICO

Partida 2711 "Vestuario y Uniformes"



GOBIERNO DE LA CIUDAD DE MÉXICO

PARTIDA 48 UNIFORME PARA MEDICO RESIDENTE INTERNO FEMENINO SACO

2020

CLAVE SAICA	CÓDIGO CABMSDF	DESCRIPCIÓN DE LOS BIENES	UNIDAD DE MEDIDA
2711-3643	2711-3643	UNIFORME PARA MEDICO RESIDENTE INTERNO FEMENINO SACO TALLA 28	PIEZA
2711-3644	2711-3644	UNIFORME PARA MEDICO RESIDENTE INTERNO FEMENINO SACO TALLA 30	PIEZA
2711-3645	2711-3645	UNIFORME PARA MEDICO RESIDENTE INTERNO FEMENINO SACO TALLA 32	PIEZA
2711-3646	2711-3646	UNIFORME PARA MEDICO RESIDENTE INTERNO FEMENINO SACO TALLA 34	PIEZA
2711-3647	2711-3647	UNIFORME PARA MEDICO RESIDENTE INTERNO FEMENINO SACO TALLA 36	PIEZA
2711-3648	2711-3648	UNIFORME PARA MEDICO RESIDENTE INTERNO FEMENINO SACO TALLA 38	PIEZA
		UNIFORME PARA MEDICO RESIDENTE INTERNO FEMENINO SACO TALLA 40	PIEZA
		UNIFORME PARA MEDICO RESIDENTE INTERNO FEMENINO SACO TALLA 42	PIEZA
		UNIFORME PARA MEDICO RESIDENTE INTERNO FEMENINO SACO TALLA 46	PIEZA

SACO CONFECCIONADO EN 100% POLIESTER COLOR BLANCO. CORTO TIPO BLAZER CON FORRO EN TELA 100% POLIESTER PARA DAMA CON SOLAPA SEMI ANCHA, TRES BOLSAS AL FRENTE CON DOS EN LA PARTE INFERIOR DE 17.5 CM DE LARGO X 15.5 CM DE ANCHO Y UNA MAS PEQUEÑA AL NIVEL DEL BUSTO DE 13 CM. DE LARGO X 12 CM DE ANCHO CIERRA AL FRENTE CON DOS BOTONES DE CUATRO OJILLOS DEL NO. 30, MANGA LARGA DE DOS PIEZAS TIPO SASTRE CON TRES BOTONES DEL NO. 24. LLEVA DOS PINZAS EN LA PARTE DELANTERA PARA REALZAR LA FIGURA. ESPALDA DE DOS PIEZAS UNIDAS POR EL CENTRO CON UNA ABERTURA CENTRAL EN LA PARTE INFERIOR DE 26 CM DESDE LA PUNTA DE LA FLECHA HASTA EL DOBLADILLO. ENTRETELA FUSIONABLE EN CUELLOS Y VISTAS.

DEBERÁ CONTENER LOGOTIPO DEL GOBIERNO DE LA CIUDAD DE MÉXICO - SEDESA, ATENDIENDO AL MANUAL DE IDENTIDAD INSTITUCIONAL 2018- 2024 DE LA CIUDAD DE MÉXICO.

ESPECIFICACIONES TÉCNICAS:

VALORES DE TELA A CUMPLIR

NO.	CONCEPTO	VALOR	TOLERANCIA
1	IDENTIFICACIÓN DE FIBRAS	100% POLIESTER	± 10 %
	NMX-A 1833/1-INNTEX-2011 (PARTE 11)		
2	MASA	190 G/M2	± 10 %
	NMX-A-3801-INNTEX-2012		
3	DENSIDAD	URDIMBRE 30 H/CM	± 2 HILOS
	NMX-A-7211/2-INNTEX-2015	TRAMA 23 H/CM	
4	RESISTENCIA A LA TRACCIÓN	URDIMBRE 405 N	MIN
4	NMX-A-059/2-INNTEX-2008	TRAMA 1095 N	MIN
5	RESISTENCIA AL RASGADO	URDIMBRE 20 N	MIN
	NMX-A-109-INNTEX-2012	TRAMA RT N	
6	ESTABILIDAD DIMENSIONAL	± 3%	MIN
	NMX-A-158-INNTEX-2009 (11B, A)		
7	SOLIDEZ DEL COLOR AL SUDOR	CAMBIO 4-5	MIN
	NMX-A-065-INNTEX-2005		
8	SOLIDEZ DE COLOR AL LAVADO	GRADO DE CAMBIO 4-5	MIN
	NMX-A-105-C06-INNTEX-2015	GRADO DE TRANSFERENCIA 4-5	

VALORES DE ENTRETELA

NO.	CONCEPTO	VALOR	TOLERANCIA
1	IDENTIFICACIÓN DE FIBRAS	POLIÉSTER 15%	± 3 %
	NMX-A 1833/1-INNTEX-2011 (PARTE 11)	ALGODÓN 36%	
		ACRILICO 47%	
2	MASA	130 G/M2	± 3 %
	NMX-A-3801-INNTEX-2012		
3	DENSIDAD	URDIMBRE 15 H/CM	± 2 HILOS
	NMX-A-7211/2-INNTEX-2015	TRAMA 10 H/CM	
4	RESISTENCIA A LA TRACCIÓN	URDIMBRE 240 N	MIN
	NMX-A-059/2-INNTEX-2008	TRAMA 300 N	
5	RESISTENCIA AL RASGADO	URDIMBRE 48 N	MIN
	NMX-A-109-INNTEX-2012	TRAMA 54 N	
6	ESTABILIDAD DIMENSIONAL	± 3%	MIN
	NMX-A-158-INNTEX-2009 (11B, A)		
7	TIPO DE LIGAMENTO VISUAL	TAFETÁN	N/A



Partida 2711 "Vestuario y Uniformes"

PARTIDA 48 UNIFORME PARA MEDICO RESIDENTE INTERNO FEMENINO SACO

2020

9	SOLIDEZ DE COLOR A LA LUZ NMX-A-105-802-INNTEC-2010	CAMBIO DE COLOR 4-5	MIN
	PILLING NMX-A-177-INNTEC-2005		
10	TIPO DE LIGAMENTO VISUAL	TAFETÁN	N/A

EL ETIQUETADO DEBERÁ CUMPLIR CON LO ESTABLECIDO EN LA NOM-004-SCFI-2006, EN LO QUE RESPECTA A LA SIGUIENTE INFORMACIÓN:

- MARCA COMERCIAL (EN CASO DE TENERLA)
- DESCRIPCIÓN DE INSUMOS (PORCENTAJE EN ORDEN DE PREDOMINIO)
- INSTRUCCIONES DE CUIDADO, LAVADO Y COMPOSICIÓN DE LA TELA. (EN CASO DE USAR SÍMBOLOS APEGARSE A LA NORMA NMX-A-3758-INNTEC-2014)
- PAÍS DE ORIGEN
- NOMBRE, DENOMINACIÓN O RAZÓN SOCIAL, ASÍ COMO EL RFC DEL FABRICANTE.
- TALLA

CADA PRENDA DEBERÁ SER EMPACADA EN UNA BOLSA DE PLÁSTICO SELLADA, EN LA PARTE SUPERIOR DERECHA DEBERÁ PRESENTAR UNA ETIQUETA SEÑALANDO EL TIPO DE PRENDA Y LA TALLA.

SE TENDRÁ QUE PRESENTAR LA MUESTRA DE LA PRENDA DESCRITA EN LA PRESENTE FICHA, ACOMPAÑADA DEL CERTIFICADO DE PRUEBA DE LABORATORIO EMITIDO POR UN LABORATORIO ABALADO POR LA EMA.

SE DEBERAN ENTREGAR EN PACAS CON 4 PAQUETES DE 10 PIEZAS, ETIQUETADA CON LA CANTIDAD CONTENIDA EN LA PACA, NUMERO DE PARTIDA, TALLA Y REFIRIENDO A LA UNIDAD HOSPITALARIA A LA QUE PERTENECE, DE ACUERDO AL ANEXO 2.

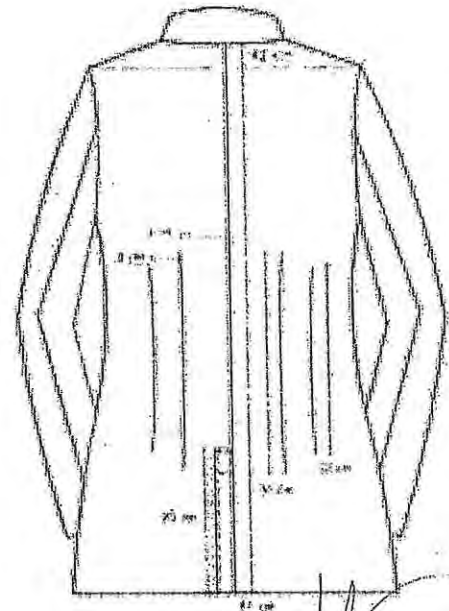
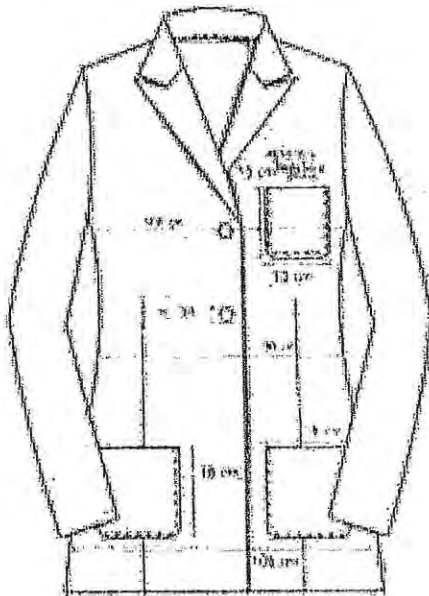

ELABORÓ	SUPERVISÓ	AUTORIZÓ
LIC. JONATHAN CALDERÓN BETANCORT J.U.D. DE PRESTACIONES	LIC. DIANA HILDA PÉREZ LEÓN DIRECTOR DE ADMINISTRACIÓN DE CAPITAL HUMANO	LIC. JESÚS ANTONIO GARRIDO ORTIGOSA DIRECTOR GENERAL DE ADMINISTRACIÓN Y FINANZAS

FICHA Y ANEXO TÉCNICO



GOBIERNO DE LA CIUDAD DE MÉXICO

Partida 2711 "Vestuario y Uniformes"

PARTIDA 49 UNIFORME PARA MEDICO RESIDENTE E INTERNO FEMENINO PANTALÓN BLANCO

2020

CLAVE SAICA	CÓDIGO CABMSDF	DESCRIPCIÓN DE LOS BIENES	UNIDAD DE MEDIDA
2711-3658	2711000320	UNIFORME PARA MEDICO RESIDENTE INTERNO FEMENINO PANTALON TALLA 28	PIEZA
2711-3659	2711000320	UNIFORME PARA MEDICO RESIDENTE INTERNO FEMENINO PANTALON TALLA 30	PIEZA
2711-3660	2711000320	UNIFORME PARA MEDICO RESIDENTE INTERNO FEMENINO PANTALON TALLA 32	PIEZA
2711-3661	2711000320	UNIFORME PARA MEDICO RESIDENTE INTERNO FEMENINO PANTALON TALLA 34	PIEZA
2711-3662	2711000320	UNIFORME PARA MEDICO RESIDENTE INTERNO FEMENINO PANTALON TALLA 36	PIEZA
2711-3663	2711000320	UNIFORME PARA MEDICO RESIDENTE INTERNO FEMENINO PANTALON TALLA 38	PIEZA
2711-3664	2711000320	UNIFORME PARA MEDICO RESIDENTE INTERNO FEMENINO PANTALON TALLA 40	PIEZA
		UNIFORME PARA MEDICO RESIDENTE INTERNO FEMENINO PANTALON TALLA 42	PIEZA
		UNIFORME PARA MEDICO RESIDENTE INTERNO FEMENINO PANTALON TALLA 44	PIEZA
		UNIFORME PARA MEDICO RESIDENTE INTERNO FEMENINO PANTALON TALLA 46	PIEZA

PANTALON CONFECCIONADO EN 100% POLIESTER COLOR BLANCO, LARGO PIE A TIERRA ÚNICAMENTE OVERLEADO. CORTE RECTO. DELANTERO DE DOS PIEZAS. DOS BOLSAS LATERALES CON ABERTURA DIAGONAL DE 16CM CON PESPUNTE A ¼". CON UNA PINZA DE 10 CM EN CADA DELANTERO. RETINA ENTRETRELADA DE DOS PIEZAS DE 3CM DE ANCHO, HASTA LA TALLA 36, A PARTIR DE LA TALLA 38 LLEVARA EN LA PARTE TRASERA RESORTE CON CUATRO PESPUNTES DEBAJO DE LA PRETINA DEL LADO DERECHO PRESENTA UNA BOLSA OCULTA TIPO MONEDERO CON ABERTURA DE 6 CM. SE UNE AL FRENTE CON UN BOTÓN DEL N.24 AL COLOR DE LA PRENDA, CON SU RESPECTIVO OJAL Y CIERRE DE NYLON DE 18 CM.

ESPECIFICACIONES TÉCNICAS:

VALORES DE TELA A CUMPLIR

NO.	CONCEPTO	VALOR	TOLERANCIA
1	IDENTIFICACION DE FIBRAS NMX-A-1833/1-INNTEX-2011 (PARTE 111)	100% POLIESTER	± 10 %
2	MASA NMX-A-3801-INNTEX-2012	190 G/M2	± 10 %
3	DENSIDAD NMX-A-7211/2-INNTEX-2015	URDIMBRE 30 H/CM TRAMA 23 H/CM	± 2 HILOS
4	RESISTENCIA A LA TRACCIÓN NMX-A-059/2-INNTEX-2008	URDIMBRE 405 N TRAMA 1095 N	MIN
5	RESISTENCIA AL RASGADO NMX-A-109-INNTEX-2012	URDIMBRE 20 N TRAMA RT N	MIN
6	ESTABILIDAD DIMENSIONAL NMX-A-158-INNTEX-2009 (11B, A)	± 3 %	
7	SOLIDEZ DEL COLOR AL SUDOR NMX-A-065-INNTEX-2005	CAMBIO 4-5	MIN
8	SOLIDEZ DEL COLOR LAVADO NMX-A-105-C06-INNTEX-2015	GRADO DE CAMBIO 4-5 GRADO DE TRANSFERENCIA 4-5	MIN

VALORES DE ENTRETELA

NO.	CONCEPTO	VALOR	TOLERANCIA
1	IDENTIFICACION DE FIBRAS NMX-A-1833/1-INNTEX-2011 (PARTE 111)	POLIÉSTER 15% ALGODÓN 38% ACRILICO 47%	± 3 %
2	MASA NMX-A-3801-INNTEX-2012	130 G/M2	± 3 %
3	DENSIDAD NMX-A-7211/2-INNTEX-2015	URDIMBRE 15 H/CM TRAMA 10 H/CM	± 2 HILOS
4	RESISTENCIA A LA TRACCIÓN NMX-A-059/2-INNTEX-2008	URDIMBRE 240 N TRAMA 300 N	MIN
5	RESISTENCIA AL RASGADO NMX-A-109-INNTEX-2012	URDIMBRE 48 N TRAMA 54 N	MIN
6	ESTABILIDAD DIMENSIONAL NMX-A-158-INNTEX-2009 (11B, A)	± 3 %	
7	TIPO DE LIGAMENTO VISUAL	TAFETÁN	N/A

(Handwritten signature)



Partida 2711 "Vestuario y Uniformes"

PARTIDA 49 UNIFORME PARA MEDICO RESIDENTE E INTERNO FEMENINO PANTALÓN BLANCO

2020

9	SOLIDEZ DE COLOR A LA LUZ	CAMBIO DE COLOR 4-5	MIN
	NMX-A-105-B02-INNTEX-2010		
10	PILLING	30 MIN 3	MIN
	NMX-A-177-INNTEX-2005	60 MIN 2	
11	TIPO DE LIGAMENTO VISUAL	TAFETÁN	N/A

EL ETIQUETADO DEBERÁ CUMPLIR CON LO ESTABLECIDO EN LA NOM-004-SCFI-2006, EN LO QUE RESPECTA A LA SIGUIENTE INFORMACIÓN:

- MARCA COMERCIAL (EN CASO DE TENERLA)
- DESCRIPCIÓN DE INSUMOS (PORCENTAJE EN ORDEN DE PREDOMINIO)
- INSTRUCCIONES DE CUIDADO, LAVADO Y COMPOSICIÓN DE LA TELA. (EN CASO DE USAR SÍMBOLOS APEGARSE A LA NORMA NMX-A-3758-INNTEX-2014)
- PAÍS DE ORIGEN
- NOMBRE, DENOMINACIÓN O RAZÓN SOCIAL, ASÍ COMO EL RFC DEL FABRICANTE.
- TALLA

CADA PRENDA DEBERÁ SER EMPACADA EN UNA BOLSA DE PLÁSTICO SELLADA, EN LA PARTE SUPERIOR DERECHA DEBERÁ PRESENTAR UNA ETIQUETA SEÑALANDO EL TIPO DE PRENDA Y LA TALLA.

SE DEBERAN ENTREGAR EN PACAS CON 4 PAQUETES DE 10 PIEZAS, ETIQUETADA CON LA CANTIDAD CONTENIDA EN LA PACA, NUMERO DE PARTIDA, TALLA Y REFIRIENDO A LA UNIDAD HOSPITALARIA A LA QUE PERTENECE, DE ACUERDO AL ANEXO 2.

SE TENDRÁ QUE PRESENTAR LA MUESTRA DE LA PRENDA DESCRITA EN LA PRESENTE FICHA, ACOMPAÑADA DEL CERTIFICADO DE PRUEBA DE LABORATORIO EMITIDO POR UN LABORATORIO ABALADO POR LA EMA.

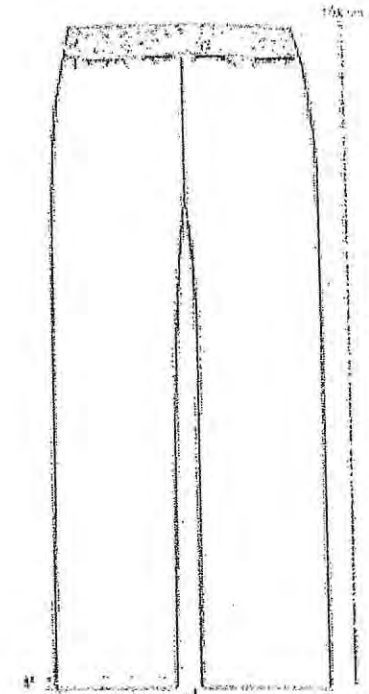
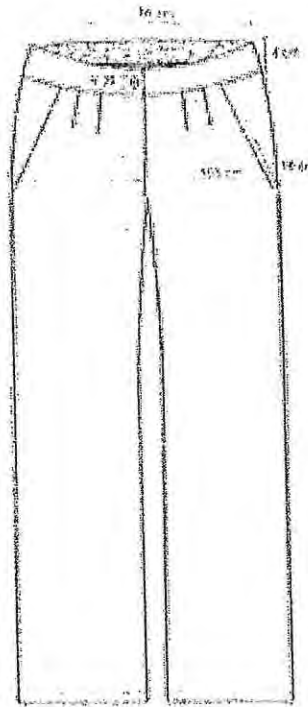

ELABORÓ	SUPERVISÓ	AUTORIZÓ
LIC. JONATHAN CALDERÓN BETANCORT J.U.D. DE PRESTACIONES	LIC. DIANA HILDA PÉREZ LEÓN DIRECTOR DE ADMINISTRACIÓN DE CAPITAL HUMANO	LIC. JESÚS ANTONIO GARRIDO ORTIGOSA DIRECTOR GENERAL DE ADMINISTRACIÓN Y FINANZAS

FICHA Y ANEXO TÉCNICO

Partida 2711 "Vestuario y Uniformes"



GOBIERNO DE LA CIUDAD DE MÉXICO

PARTIDA 50 UNIFORME PARA MEDICO RESIDENTE INTERNO MASCULINO FILIPINA

2020

CLAVE SAICA	CÓDIGO CABMSDF	DESCRIPCIÓN DE LOS BIENES	UNIDAD DE MEDIDA
2711-3673	2711000320	UNIFORME PARA MEDICO RESIDENTE INTERNO MASCULINO FILIPINA TALLA 28	PIEZA
2711-3674	2711000320	UNIFORME PARA MEDICO RESIDENTE INTERNO MASCULINO FILIPINA TALLA 30	PIEZA
2711-3675	2711000320	UNIFORME PARA MEDICO RESIDENTE INTERNO MASCULINO FILIPINA TALLA 32	PIEZA
2711-3676	2711000320	UNIFORME PARA MEDICO RESIDENTE INTERNO MASCULINO FILIPINA TALLA 34	PIEZA
2711-3677	2711000328	UNIFORME PARA MEDICO RESIDENTE INTERNO MASCULINO FILIPINA TALLA 36	PIEZA
2711-3678	2711000320	UNIFORME PARA MEDICO RESIDENTE INTERNO MASCULINO FILIPINA TALLA 38	PIEZA
2711-3679	2711000320	UNIFORME PARA MEDICO RESIDENTE INTERNO MASCULINO FILIPINA TALLA 40	PIEZA
2711-3680	2711000320	UNIFORME PARA MEDICO RESIDENTE INTERNO MASCULINO FILIPINA TALLA 42	PIEZA
2711-3681	2711000320	UNIFORME PARA MEDICO RESIDENTE INTERNO MASCULINO FILIPINA TALLA 44	PIEZA
2711-3682	2711000320	UNIFORME PARA MEDICO RESIDENTE INTERNO MASCULINO FILIPINA TALLA 46	PIEZA
2711-3683	2711000320	UNIFORME PARA MEDICO RESIDENTE INTERNO MASCULINO FILIPINA TALLA 48	PIEZA

SACO CONFECCIONADO EN 100% POLIESTER COLOR BLANCO. CORTO TIPO BLAZER CON FORRO EN TELA 100% POLIESTER PARA DAMA CON SOLAPA SEMI ANCHA, TRES BOLSAS AL FRENTE CON DOS EN LA PARTE INFERIOR DE 17.5 CM DE LARGO X 15.5 CM DE ANCHO Y UNA MAS PEQUEÑA AL NIVEL EL BUSTO DE 13 CM. DE LARGO X 12 CM DE ANCHO CIERRA AL FRENTE CON DOS BOTONES DE CUATRO OJILLOS DEL NO. 30, MANGA LARGA DE DOS PIEZAS TIPO SASTRE CON TRES BOTONES DEL NO. 24. LLEVA DOS PINZAS EN LA PARTE DELANTERA PARA REALZAR LA FIGURA. ESPALDA DE DOS PIEZAS UNIDAS POR EL CENTRO CON UNA ABERTURA CENTRAL EN LA PARTE INFERIOR DE 26 CM DESDE LA PUNTA DE LA FLECHA HASTA EL DOBLADILLO. ENTRETELA FUSIONABLE EN CUELLOS Y VISTAS.

DEBERÁ CONTENER LOGOTIPO DEL GOBIERNO DE LA CIUDAD DE MÉXICO - SEDESA, ATENDIENDO AL MANUAL DE IDENTIDAD INSTITUCIONAL 2018- 2024 DE LA CIUDAD DE MÉXICO.

ESPECIFICACIONES TÉCNICAS:

VALORES DE TELA A CUMPLIR

NO.	CONCEPTO	VALOR	TOLERANCIA
1	IDENTIFICACIÓN DE FIBRAS	100% POLIESTER	± 10 %
	NMX-A 1833/1-INNTEX-2011 (PARTE 11)		
2	MASA	190 G/M2	± 10 %
	NMX-A-3801-INNTEX-2012		
3	DENSIDAD	URDIMBRE 30 H/CM	± 2 HILOS
	NMX-A-7211/2-INNTEX-2015	TRAMA 23 H/CM	
4	RESISTENCIA A LA TRACCIÓN	URDIMBRE 405 N	MIN
	NMX-A-059/2-INNTEX-2008	TRAMA 1095 N	MIN
5	RESISTENCIA AL RASGADO	URDIMBRE 20 N	MIN
	NMX-A-109-INNTEX-2012	TRAMA RT N	
6	ESTABILIDAD DIMENSIONAL	± 3 %	
	NMX-A-158-INNTEX-2009 (11B, A)		
7	SOLIDEZ DEL COLOR AL SUDOR	CAMBIO 4-5	MIN
	NMX-A-065-INNTEX-2005		

VALORES DE ENTRETELA

NO.	CONCEPTO	VALOR	TOLERANCIA
1	IDENTIFICACIÓN DE FIBRAS	POLIÉSTER 15%	± 3 %
	NMX-A 1833/1-INNTEX-2011 (PARTE 11)	ALGODÓN 38%	
		ACRILICO 47%	
2	MASA	130 G/M2	± 3 %
	NMX-A-3801-INNTEX-2012		
3	DENSIDAD	URDIMBRE 15 H/CM	± 2 HILOS
	NMX-A-7211/2-INNTEX-2015	TRAMA 10 H/CM	
4	RESISTENCIA A LA TRACCIÓN	URDIMBRE 240 N	MIN
	NMX-A-059/2-INNTEX-2008	TRAMA 300 N	
5	RESISTENCIA AL RASGADO	URDIMBRE 48 N	MIN
	NMX-A-109-INNTEX-2012	TRAMA 54 N	
6	ESTABILIDAD DIMENSIONAL	± 3 %	
	NMX-A-158-INNTEX-2009 (11B, A)		
7	TIPO DE LIGAMENTO VISUAL	TAFETÁN	N/A



PARTIDA 50 UNIFORME PARA MEDICO RESIDENTE INTERNO MASCULINO FILIPINA

2020

8	SOLIDEZ DE COLOR AL LAVADO NMX-A-105-C06-INNTEX-2015	GRADO DE CAMBIO 4-5	MIN
		GRADO DE TRANSFERENCIA 4-5	
9	SOLIDEZ DE COLOR A LA LUZ NMX-A-105-B02-INNTEX-2010	CAMBIO DE COLOR 4-5	MIN
10	PILLING NMX-A-177-INNTEX-2005	30 MIN 3	MIN
		60 MIN 2	
11	TIPO DE LIGAMENTO VISUAL	TAJETÁN	N/A

EL ETIQUETADO DEBERÁ CUMPLIR CON LO ESTABLECIDO EN LA NOM-004-SCFI-2006, EN LO QUE RESPECTA A LA SIGUIENTE INFORMACIÓN:

- MARCA COMERCIAL (EN CASO DE TENERLA)
- DESCRIPCIÓN DE INSUMOS (PORCENTAJE EN ORDEN DE PREDOMINIO)
- INSTRUCCIONES DE CUIDADO, LAVADO Y COMPOSICIÓN DE LA TELA. (EN CASO DE USAR SÍMBOLOS APEGARSE A LA NORMA NMX-A-3758-INNTEX-2014)
- PAÍS DE ORIGEN
- NOMBRE, DENOMINACIÓN O RAZÓN SOCIAL, ASÍ COMO EL RFC DEL FABRICANTE.
- TALLA

CADA PRENDA DEBERÁ SER EMPACADA EN UNA BOLSA DE PLÁSTICO SELLADA, EN LA PARTE SUPERIOR DERECHA DEBERÁ PRESENTAR UNA ETIQUETA SEÑALANDO EL TIPO DE PRENDA Y LA TALLA.

SE TENDRÁ QUE PRESENTAR LA MUESTRA DE LA PRENDA DESCRITA EN LA PRESENTE FICHA, ACOMPAÑADA DEL CERTIFICADO DE PRUEBA DE LABORATORIO EMITIDO POR UN LABORATORIO ABALADO POR LA EMA.

SE DEBERAN ENTREGAR EN PACAS CON 4 PAQUETES DE 10 PIEZAS, ETIQUETADA CON LA CANTIDAD CONTENIDA EN LA PACA, NUMERO DE PARTIDA, TALLA Y REFIRIENDO A LA UNIDAD HOSPITALARIA A LA QUE PERTENECE, DE ACUERDO AL ANEXO 2.

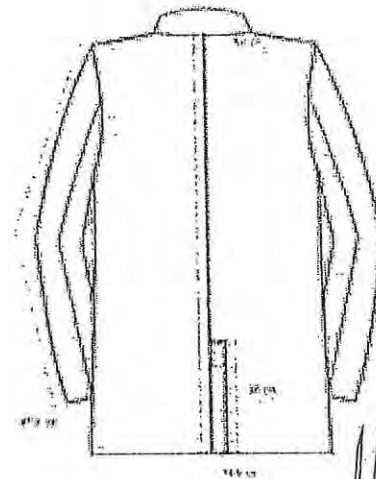
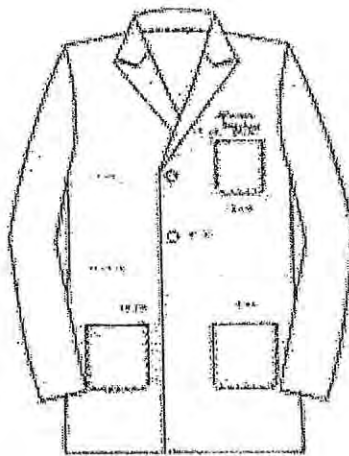

ELABORÓ	SUPERVISÓ	AUTORIZÓ
LIC. JONATHAN CALDERÓN BETANCORT J.U.D. DE PRESTACIONES	LIC. DIANA HILDA PÉREZ LEÓN DIRECTOR DE ADMINISTRACIÓN DE CAPITAL HUMANO	LIC. JESÚS ANTONIO GARRIDO ORTIGOSA DIRECTOR GENERAL DE ADMINISTRACIÓN Y FINANZAS

FICHA Y ANEXO TÉCNICO

Partida 2711 "Vestuario y Uniformes"



GOBIERNO DE LA CIUDAD DE MÉXICO

PARTIDA 51 UNIFORME PARA MEDICO RESIDENTE INTERNO MASCULINO PANTALON

2020

CLAVE SAICA	CÓDIGO CABMSDF	DESCRIPCIÓN DE LOS BIENES	UNIDAD DE MEDIDA
2711-3688	2711000320	UNIFORME PARA MEDICO RESIDENTE INTERNO MASCULINO PANTALON TALLA 28	PIEZA
2711-3689	2711000320	UNIFORME PARA MEDICO RESIDENTE INTERNO MASCULINO PANTALON TALLA 30	PIEZA
2711-3690	2711000320	UNIFORME PARA MEDICO RESIDENTE INTERNO MASCULINO PANTALON TALLA 32	PIEZA
2711-3691	2711000320	UNIFORME PARA MEDICO RESIDENTE INTERNO MASCULINO PANTALON TALLA 34	PIEZA
2711-3692	2711000320	UNIFORME PARA MEDICO RESIDENTE INTERNO MASCULINO PANTALON TALLA 36	PIEZA
2711-3693	2711000320	UNIFORME PARA MEDICO RESIDENTE INTERNO MASCULINO PANTALON TALLA 38	PIEZA
2711-3694	2711000320	UNIFORME PARA MEDICO RESIDENTE INTERNO MASCULINO PANTALON TALLA 40	PIEZA
2711-3695	2711000320	UNIFORME PARA MEDICO RESIDENTE INTERNO MASCULINO PANTALON TALLA 42	PIEZA
2711-3697	2711000320	UNIFORME PARA MEDICO RESIDENTE INTERNO MASCULINO PANTALON TALLA 46	PIEZA

PANTALON CONFECCIONADO EN 100% POLIESTER COLOR BLANCO, LARGO PIE A TIERRA ÚNICAMENTE OVERLEADO. CORTE RECTO. DELANTERO DE DOS PIEZAS. DOS BOLSAS LATERALES CON ABERTURA DIAGONAL DE 16CM CON PESPUENTE A 1/4". CON UNA PINZA DE 10 CM EN CADA DELANTERO. RETINA ENTRETELADA DE DOS PIEZAS DE 3CM DE ANCHO, HASTA LA TALLA 36, A PARTIR DE LA TALLA 38 LLEVARA EN LA PARTE TRASERA RESORTE CON CUATRO PESPUENTES DEBAJO DE LA PRETINA DEL LADO DERECHO PRESENTA UNA BOLSA OCULTA TIPO MONEDERO CON ABERTURA DE 6 CM. SE UNE AL FRENTE CON UN BOTÓN DEL N.24 AL COLOR DE LA PRENDA, CON SU RESPECTIVO OJAL Y CIERRE DE NYLON DE 18 CM.

ESPECIFICACIONES TÉCNICAS:

VALORES DE TELA A CUMPLIR

NO.	CONCEPTO	VALOR	TOLERANCIA
1	IDENTIFICACIÓN DE FIBRAS	100% POLIESTER	± 10 %
	NMX-A-1833/1-INNTEX-2011 (PARTE 11)		
2	MASA	190 G/M2	± 10 %
	NMX-A-3801-INNTEX-2012		
3	DENSIDAD	URDIMBRE 30 H/CM	± 2 HILOS
	NMX-A-7211/2-INNTEX-2015	TRAMA 23 H/CM	
4	RESISTENCIA A LA TRACCIÓN	URDIMBRE 405 N	MIN
	NMX-A-059/2-INNTEX-2008	TRAMA 1095 N	MIN
5	RESISTENCIA AL RASGADO	URDIMBRE 20 N	MIN
	NMX-A-109-INNTEX-2012	TRAMA RT N	
6	ESTABILIDAD DIMENSIONAL	± 3 %	
	NMX-A-158-INNTEX-2009 (11B, A)		
7	SOLIDEZ DEL COLOR AL SUDOR	CAMBIO 4-5	MIN
	NMX-A-065-INNTEX-2005		
	SOLIDEZ DE COLOR	GRADO DE CAMBIO 4-5	

VALORES DE ENTRETELA

NO.	CONCEPTO	VALOR	TOLERANCIA
1	IDENTIFICACIÓN DE FIBRAS	POLIÉSTER 15%	± 3 %
	NMX-A-1833/1-INNTEX-2011 (PARTE 11)	ALGODÓN 38%	
		ACRILICO 47%	
2	MASA	130 G/M2	± 3 %
	NMX-A-3801-INNTEX-2012		
3	DENSIDAD	URDIMBRE 15 H/CM	± 2 HILOS
	NMX-A-7211/2-INNTEX-2015	TRAMA 10 H/CM	
4	RESISTENCIA A LA TRACCIÓN	URDIMBRE 240 N	MIN
	NMX-A-059/2-INNTEX-2008	TRAMA 300 N	
5	RESISTENCIA AL RASGADO	URDIMBRE 48 N	MIN
	NMX-A-109-INNTEX-2012	TRAMA 54 N	
6	ESTABILIDAD DIMENSIONAL	± 3 %	
	NMX-A-158-INNTEX-2009 (11B, A)		
7	TIPO DE LIGAMENTO VISUAL	TAFETÁN	N/A



Partida 2711 "Vestuario y Uniformes"

PARTIDA 51 UNIFORME PARA MEDICO RESIDENTE INTERNO MASCULINO PANTALON

2020

8	AL LAVADO	GRADO DE TRANSFERENCIA 4-5	MIN
	NMX-A-105-C06-INNEX-2015		
9	SOLIDEZ DE COLOR A LA LUZ	CAMBIO DE COLOR 4-5	MIN
	NMX-A-105-B02-INNEX-2010		
10	PILLING	30 MIN 3	MIN
	NMX-A-177-INNEX-2005	60 MIN 2	
11	TIPO DE LIGAMENTO VISUAL	TAJETÁN	N/A

EL ETIQUETADO DEBERÁ CUMPLIR CON LO ESTABLECIDO EN LA NOM-004-SCFI-2006, EN LO QUE RESPECTA A LA SIGUIENTE INFORMACIÓN:

- MARCA COMERCIAL (EN CASO DE TENERLA)
- DESCRIPCIÓN DE INSUMOS (PORCENTAJE EN ORDEN DE PREDOMINIO)
- INSTRUCCIONES DE CUIDADO, LAVADO Y COMPOSICIÓN DE LA TELA. (EN CASO DE USAR SÍMBOLOS APEGARSE A LA NORMA NMX-A-3758-INNEX-2014)
- PAÍS DE ORIGEN
- NOMBRE, DENOMINACIÓN O RAZÓN SOCIAL, ASÍ COMO EL RFC DEL FABRICANTE.
- TALLA

CADA PRENDA DEBERÁ SER EMPACADA EN UNA BOLSA DE PLÁSTICO SELLADA, EN LA PARTE SUPERIOR DERECHA DEBERÁ PRESENTAR UNA ETIQUETA SEÑALANDO EL TIPO DE PRENDA Y LA TALLA.

SE DEBERAN ENTREGAR EN PACAS CON 4 PAQUETES DE 10 PIEZAS, ETIQUETADA CON LA CANTIDAD CONTENIDA EN LA PACA, NUMERO DE PARTIDA, TALLA Y REFIRIENDO A LA UNIDAD HOSPITALARIA A LA QUE PERTENECE, DE ACUERDO AL ANEXO 2.

SE TENDRÁ QUE PRESENTAR LA MUESTRA DE LA PRENDA DESCRITA EN LA PRESENTE FICHA, ACOMPAÑADA DEL CERTIFICADO DE PRUEBA DE LABORATORIO EMITIDO POR UN LABORATORIO ABALADO POR LA EMA.

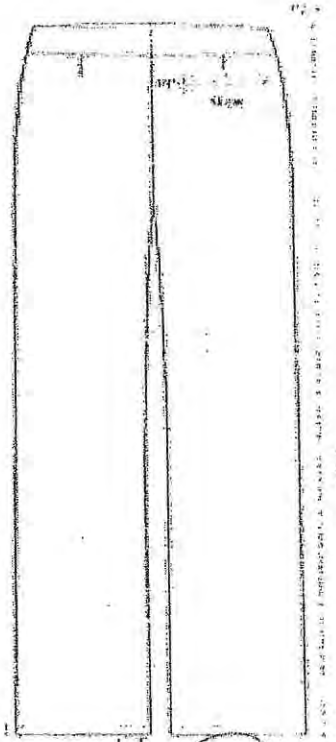
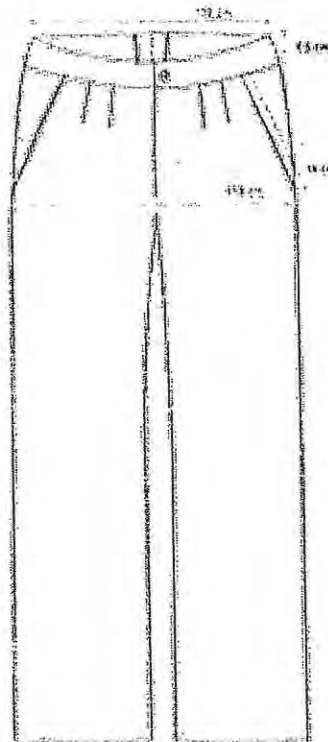

ELABORÓ	SUPERVISÓ	AUTORIZÓ
LIC. JONATHAN CALDERÓN BETANCORT J.U.D. DE PRESTACIONES	LIC. DIANA HILDA PÉREZ LEÓN DIRECTOR DE ADMINISTRACIÓN DE CAPITAL HUMANO	LIC. JESÚS ANTONIO GARRIDO ORTIGOSA DIRECTOR GENERAL DE ADMINISTRACIÓN Y FINANZAS

FICHA Y ANEXO TÉCNICO

Partida 2711 "Vestuario y Uniformes"



GOBIERNO DE LA CIUDAD DE MÉXICO

PARTIDA 52 UNIFORME PARA ENFERMERIA FEMENINO TIPO 2 FILIPINA BLANCA

2020

CLAVE SAICA	CÓDIGO CABMSDF	DESCRIPCIÓN DE LOS BIENES	UNIDAD DE MEDIDA
2711-3703	2711000320	UNIFORME PARA ENFERMERÍA FEMENINO TIPO 2 FILIPINA TALLA 28	PIEZA
2711-3704	2711000320	UNIFORME PARA ENFERMERÍA FEMENINO TIPO 2 FILIPINA TALLA 30	PIEZA
2711-3705	2711000320	UNIFORME PARA ENFERMERÍA FEMENINO TIPO 2 FILIPINA TALLA 32	PIEZA
2711-3706	2711000320	UNIFORME PARA ENFERMERÍA FEMENINO TIPO 2 FILIPINA TALLA 34	PIEZA
2711-3707	2711000320	UNIFORME PARA ENFERMERÍA FEMENINO TIPO 2 FILIPINA TALLA 36	PIEZA
2711-3708	2711000320	UNIFORME PARA ENFERMERÍA FEMENINO TIPO 2 FILIPINA TALLA 38	PIEZA
2711-3709	2711000320	UNIFORME PARA ENFERMERÍA FEMENINO TIPO 2 FILIPINA TALLA 40	PIEZA
2711-3710	2711000320	UNIFORME PARA ENFERMERÍA FEMENINO TIPO 2 FILIPINA TALLA 42	PIEZA
2711-3711	2711000320	UNIFORME PARA ENFERMERÍA FEMENINO TIPO 2 FILIPINA TALLA 44	PIEZA
2711-3712	2711000320	UNIFORME PARA ENFERMERÍA FEMENINO TIPO 2 FILIPINA TALLA 46	PIEZA
2711-3713	2711000320	UNIFORME PARA ENFERMERÍA FEMENINO TIPO 2 FILIPINA TALLA 48	PIEZA
2711-3714	2711000320	UNIFORME PARA ENFERMERÍA FEMENINO TIPO 2 FILIPINA TALLA 50	PIEZA
2711-3716	2711000320	UNIFORME PARA ENFERMERÍA FEMENINO TIPO 2 FILIPINA TALLA 54	PIEZA

FILIPINA CONFECCIONADA EN 80% POLIESTER 20% ALGODON COLOR BLANCO DELANTERO DE CUATRO PIEZAS CORTE FRANCES, CUELLO DE SOLAPA TIPO ESCUADRA. PRESENTA TRES ALFORZAS DE 1" DE ANCHO EN CADA LADO. SE UNE AL FRENTE POR MEDIO DE UN CIERRE SEPARABLE OCULTO TIPO VENUS DE 45 CM DE NYLON. EN LA PARTE INFERIOR LLEVA UNA BOLSA OCULTA PEGADA EN LOS COSTADOS DE CADA DELANTERO Y AL RUEDO DEL DOBLADILLO DE LA PRENDA, CON ENTRADA DIAGONAL Y UN BORDADO DE GUIA DE FLORES EN COLOR ROSA EN LA PARTE SUPERIOR DE ESTAS. MANGA CORTA CON DOBLADILLO 2.5 CM. ESPALDA DE CUATRO PIEZAS CORTE FRANCES, A LA ALTURA DE LA CINTURA TRES ALFORZAS DE 1" DE ANCHO CARGADAS HACIA EL RUEDO, CADA ALFORZA CON UN BOTON DEL NUMERO 24 DE ADORNO AL CENTRO, Y UN FUELLE DE 4" QUE INICIA EN LA ULTIMA ALFORZA Y TERMINA HASTA LA BASE DE LA PRENDA. CON DOBLADILLO DE 1" EN EL RUEDO. LLEVARA ENTRETELA FUSIONABLE EN VISTA.

DEBERÁ CONTENER LOGOTIPO DEL GOBIERNO DE LA CIUDAD DE MÉXICO - SEDESA, ATENDIENDO AL MANUAL DE IDENTIDAD INSTITUCIONAL 2018-2024 DE LA CIUDAD DE MÉXICO.

ESPECIFICACIONES TÉCNICAS:

VALORES DE TELA A CUMPLIR

NO.	CONCEPTO	VALOR	TOLERANCIA
1	IDENTIFICACIÓN DE FIBRAS	20% ALGODON	± 10 %
	NMX-A 1833/1-INNTEX-2011 (PARTE 11)	80% POLIESTER	
2	MASA	190 G/M2	± 10 %
	NMX-A-3801-INNTEX-2012		
3	DENSIDAD	URDIMBRE 30 H/CM	± 2 HILOS
	NMX-A-7211/2-INNTEX-2015	TRAMA 23 H/CM	
4	RESISTENCIA A LA TRACCIÓN	URDIMBRE 405 N	MIN
	NMX-A-059/2-INNTEX-2008	TRAMA 1095 N	
5	RESISTENCIA AL RASGADO	URDIMBRE 20 N	MIN
	NMX-A-109-INNTEX-2012	TRAMA RT N	
6	ESTABILIDAD DIMENSIONAL	± 3 %	
	NMX-A-158-INNTEX-2009 (11B, A)		

VALORES DE ENTRETELA

NO.	CONCEPTO	VALOR	TOLERANCIA
1	IDENTIFICACIÓN DE FIBRAS	POLIÉSTER 15%	± 3 %
	NMX-A 1833/1-INNTEX-2011 (PARTE 11)	ALGODÓN 38%	
		ACRILICO 47%	
2	MASA	130 G/M2	± 3 %
	NMX-A-3801-INNTEX-2012		
3	DENSIDAD	URDIMBRE 15 H/CM	± 2 HILOS
	NMX-A-7211/2-INNTEX-2015	TRAMA 10 H/CM	
4	RESISTENCIA A LA TRACCIÓN	URDIMBRE 240 N	MIN
	NMX-A-059/2-INNTEX-2008	TRAMA 300 N	
5	RESISTENCIA AL RASGADO	URDIMBRE 48 N	MIN
	NMX-A-109-INNTEX-2012	TRAMA 54 N	

FICHA Y ANEXO TÉCNICO

Partida 2711 "Vestuario y Uniformes"



Gobierno de la Ciudad de México

PARTIDA 52 UNIFORME PARA ENFERMERÍA FÉMININO TIPO 2 FILIPINA BLANCA

2020

7	SOLIDEZ DEL COLOR AL SUDOR NMX-A-065-INNEX-2005	CAMBIO 4-5	MIN	6	ESTABILIDAD DIMENSIONAL NMX-A-158-INNEX-2009 (118, A)	±3%	
					7	TIPO DE LIGAMENTO VISUAL	TAFETÁN
8	SOLIDEZ DE COLOR AL LAVADO NMX-A-105-C06-INNEX-2015	GRADO DE CAMBIO 4-5	MIN				
		GRADO DE TRANSFERENCIA 4-5					
9	SOLIDEZ DE COLOR A LA LUZ NMX-A-105-B02-INNEX-2010	CAMBIO DE COLOR 4-5	MIN				
10	PILLING NMX-A-177-INNEX-2005	30 MIN 3 60 MIN 2	MIN				
11	TIPO DE LIGAMENTO VISUAL	TAFETÁN	N/A				

EL ETIQUETADO DEBERÁ CUMPLIR CON LO ESTABLECIDO EN LA NOM-004-SCFI-2006, EN LO QUE RESPECTA A LA SIGUIENTE INFORMACIÓN:

- MARCA COMERCIAL (EN CASO DE TENERLA)
- DESCRIPCIÓN DE INSUMOS (PORCENTAJE EN ORDEN DE PREDOMINIO)
- INSTRUCCIONES DE CUIDADO, LAVADO Y COMPOSICIÓN DE LA TELA. (EN CASO DE USAR SÍMBOLOS APEGARSE A LA NORMA NMX-A-118-2009)
- PAÍS DE ORIGEN
- NOMBRE, DENOMINACIÓN O RAZÓN SOCIAL, ASÍ COMO EL RFC DEL FABRICANTE.
- TALLA

CADA PRENDA DEBERÁ SER EMPACADA EN UNA BOLSA DE PLÁSTICO SELLADA, EN LA PARTE SUPERIOR DERECHA DEBERÁ PRESENTAR UNA ETIQUETA SEÑALANDO EL TIPO DE PRENDA Y LA TALLA.

SE DEBERAN ENTREGAR EN PACAS CON 4 PAQUETES DE 10 PIEZAS, ETIQUETADA CON LA CANTIDAD CONTENIDA EN LA PACA, NUMERO DE PARTIDA, TALLA Y REFIRIENDO A LA UNIDAD HOSPITALARIA A LA QUE PERTENECE, DE ACUERDO AL ANEXO 2.

SE TENDRÁ QUE PRESENTAR LA MUESTRA DE LA PRENDA DESCRITA EN LA PRESENTE FICHA, ACOMPAÑADA DEL CERTIFICADO DE PRUEBA DE LABORATORIO EMITIDO POR UN LABORATORIO ABALADO POR LA EMA.

ELABORO		SUPERVISO		AUTORIZO	
LIC. JONATHAN CALDERÓN BETANCORT J.U.D. DE PRESTACIONES		LIC. DIANA HILDA PÉREZ LEÓN DIRECTOR DE ADMINISTRACIÓN DE CAPITAL HUMANO		LIC. JESÚS ANTONIO GARRIDO ORTIGOSA DIRECTOR GENERAL DE ADMINISTRACIÓN Y FINANZAS	

FICHA Y ANEXO TÉCNICO

Partida 2711 "Vestuario y Uniformes"



GOBIERNO DE LA CIUDAD DE MÉXICO

PARTIDA 53 UNIFORME PARA ENFERMERÍA FEMENINO TIPO 2 PANTALON

2020

CLAVE SAICA	CODIGO CABMSDF	DESCRIPCIÓN DE LOS BIENES	UNIDAD DE MEDIDA
2711-3718	2711000320	UNIFORME PARA ENFERMERÍA FEMENINO TIPO 2 PANTALON TALLA 28	PIEZA
2711-3719	2711000320	UNIFORME PARA ENFERMERÍA FEMENINO TIPO 2 PANTALON TALLA 30	PIEZA
2711-3720	2711000320	UNIFORME PARA ENFERMERÍA FEMENINO TIPO 2 PANTALON TALLA 32	PIEZA
2711-3721	2711000320	UNIFORME PARA ENFERMERÍA FEMENINO TIPO 2 PANTALON TALLA 34	PIEZA
2711-3722	2711000320	UNIFORME PARA ENFERMERÍA FEMENINO TIPO 2 PANTALON TALLA 36	PIEZA
2711-3723	2711000320	UNIFORME PARA ENFERMERÍA FEMENINO TIPO 2 PANTALON TALLA 38	PIEZA
2711-3724	2711000320	UNIFORME PARA ENFERMERÍA FEMENINO TIPO 2 PANTALON TALLA 40	PIEZA
2711-3725	2711000320	UNIFORME PARA ENFERMERÍA FEMENINO TIPO 2 PANTALON TALLA 42	PIEZA
2711-3726	2711000320	UNIFORME PARA ENFERMERÍA FEMENINO TIPO 2 PANTALON TALLA 44	PIEZA
2711-3727	2711000320	UNIFORME PARA ENFERMERÍA FEMENINO TIPO 2 PANTALON TALLA 46	PIEZA
2711-3728	2711000320	UNIFORME PARA ENFERMERÍA FEMENINO TIPO 2 PANTALON TALLA 48	PIEZA
2711-3729	2711000320	UNIFORME PARA ENFERMERÍA FEMENINO TIPO 2 PANTALON TALLA 50	PIEZA
2711-3731	2711000320	UNIFORME PARA ENFERMERÍA FEMENINO TIPO 2 PANTALON TALLA 54	PIEZA

PANTALON CONFECCIONADO EN 80% POLIESTER 20% ALGODÓN COLOR BLANCO,, LARGO PIE A TIERRA ÚNICAMENTE OVERLEADO. CORTE RECTO. DELANTERO DE DOS PIEZAS. DOS BOLSAS LATERALES CON ABERTURA DIAGONAL DE 16CM CON PESPUNTE A ¼". CON UNA PINZA DE 10 CM EN CADA DELANTERO. PRETINA ENTRETELADA DE DOS PIEZAS DE 3CM DE ANCHO, EN LA PARTE TRASERA RESORTE CON CUATRO PESPUNTES DEBAJO DE LA PRETINA DEL LADO DERECHO PRESENTA UNA BOLSA OCULTA TIPO MONEDERO CON ABERTURA DE 6 CM. SE UNE AL FRENTE CON UN BOTÓN DEL N.24 AL COLOR DE LA PRENDA, CON SU RESPECTIVO OJAL Y CIERRE DE NYLON DE 18 CM.

ESPECIFICACIONES TÉCNICAS:

VALORES DE TELA A CUMPLIR

NO.	CONCEPTO	VALOR	TOLERANCIA
1	IDENTIFICACIÓN DE FIBRAS	20% ALGODON	± 10 %
	NMX-A 1833/1-INNTEX-2011 (PARTE 11)	80% POLIESTER	
2	MASA	190 G/M2	± 10 %
	NMX-A-3801-INNTEX-2012		
3	DENSIDAD	URDIMBRE 30 H/CM	± 2 HILOS
	NMX-A-7211/2-INNTEX-2015	TRAMA 23 H/CM	
4	RESISTENCIA A LA TRACCIÓN	URDIMBRE 405 N	MIN
	NMX-A-059/2-INNTEX-2008	TRAMA 1095 N	
5	RESISTENCIA AL RASGADO	URDIMBRE 20 N	MIN
	NMX-A-109-INNTEX-2012	TRAMA RT N	
6	ESTABILIDAD DIMENSIONAL	± 3 %	
	NMX-A-158-INNTEX-2009 (11B, A)		
7	SOLIDEZ DEL COLOR AL SUDOR	CAMBIO 4-5	MIN
	NMX-A-065-INNTEX-2005		

VALORES DE ENTRETELA

NO.	CONCEPTO	VALOR	TOLERANCIA
1	IDENTIFICACIÓN DE FIBRAS	POLIÉSTER 15%	± 3 %
	NMX-A 1833/1-INNTEX-2011 (PARTE 11)	ALGODÓN 38%	
		ACRILICO 47%	
2	MASA	130 G/M2	± 3 %
	NMX-A-3801-INNTEX-2012		
3	DENSIDAD	URDIMBRE 15 H/CM	± 2 HILOS
	NMX-A-7211/2-INNTEX-2015	TRAMA 10 H/CM	
4	RESISTENCIA A LA TRACCIÓN	URDIMBRE 240 N	MIN
	NMX-A-059/2-INNTEX-2008	TRAMA 300 N	
5	RESISTENCIA AL RASGADO	URDIMBRE 48 N	MIN
	NMX-A-109-INNTEX-2012	TRAMA 54 N	
6	ESTABILIDAD DIMENSIONAL	± 3 %	
	NMX-A-158-INNTEX-2009 (11B, A)		
7	TIPO DE LIGAMENTO VISUAL	TAFETÁN	N/A



PARTIDA 53 UNIFORME PARA ENFERMERÍA FEMENINO TIPO 2 PANTALON

2020

8	SOLIDEZ DE COLOR AL LAVADO	GRADO DE CAMBIO 4-5	MIN
	NMX-A-105-C06-INNTEX-2015	GRADO DE TRANSFERENCIA 4-5	
9	SOLIDEZ DE COLOR A LA LUZ	CAMBIO DE COLOR 4-5	MIN
	NMX-A-105-B02-INNTEX-2010		
10	PILLING	30 MIN 3	MIN
	NMX-A-177-INNTEX-2005	60 MIN 2	
11	TIPO DE LIGAMENTO VISUAL	TAJETÁN	N/A

EL ETIQUETADO DEBERÁ CUMPLIR CON LO ESTABLECIDO EN LA NOM-004-SCFI-2006, EN LO QUE RESPECTA A LA SIGUIENTE INFORMACIÓN:

- MARCA COMERCIAL (EN CASO DE TENERLA)
- DESCRIPCIÓN DE INSUMOS (PORCENTAJE EN ORDEN DE PREDOMINIO)
- INSTRUCCIONES DE CUIDADO, LAVADO Y COMPOSICIÓN DE LA TELA. (EN CASO DE USAR SÍMBOLOS APEGARSE A LA NORMA NMX-A-105-B02-INNTEX-2010)
- PAÍS DE ORIGEN
- NOMBRE, DENOMINACIÓN O RAZÓN SOCIAL, ASÍ COMO EL RFC DEL FABRICANTE.
- TALLA

CADA PRENDA DEBERÁ SER EMPACADA EN UNA BOLSA DE PLÁSTICO SELLADA, EN LA PARTE SUPERIOR DERECHA DEBERÁ PRESENTAR UNA ETIQUETA SEÑALANDO EL TIPO DE PRENDA Y LA TALLA.

SE DEBERÁN ENTREGAR EN PACAS CON 4 PAQUETES DE 10 PIEZAS, ETIQUETADA CON LA CANTIDAD CONTENIDA EN LA PACA, NUMERO DE PARTIDA, TALLA Y REFIRIENDO A LA UNIDAD HOSPITALARIA A LA QUE PERTENECE, DE ACUERDO AL ANEXO 2.

SE TENDRÁ QUE PRESENTAR LA MUESTRA DE LA PRENDA DESCRITA EN LA PRESENTE FICHA, ACOMPAÑADA DEL CERTIFICADO DE PRUEBA DE LABORATORIO EMITIDO POR UN LABORATORIO ABALADO POR LA EMA.

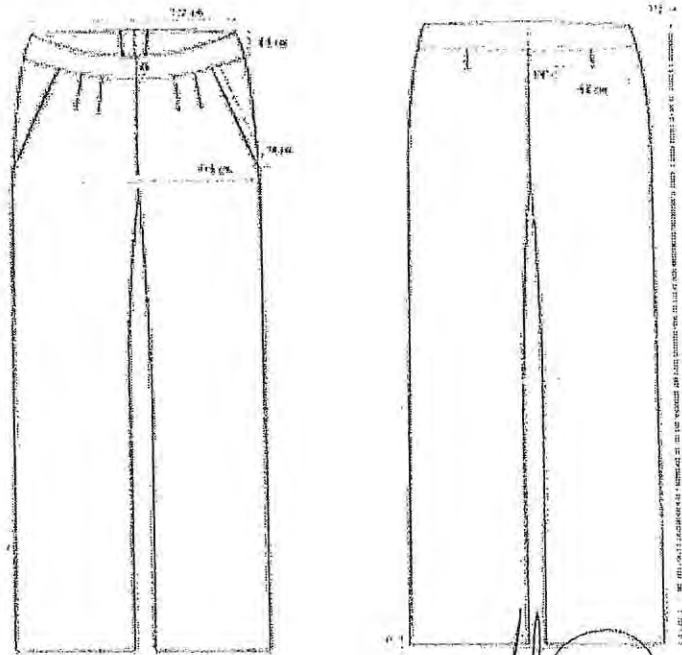

ELABORO	SUPERVISO	AUTORIZO
LIC. JONATHAN CALDERÓN BETANCORT J.U.D. DE PRESTACIONES	LIC. LIDIANA HILDA PÉREZ LEÓN DIRECTOR DE ADMINISTRACIÓN DE CAPITAL HUMANO	LIC. JESÚS ANTONIO GARRIDO ORTIGOSA DIRECTOR GENERAL DE ADMINISTRACIÓN Y FINANZAS

FICHA Y ANEXO TÉCNICO

Partida 2711 "Vestuario y Uniformes"



GOBIERNO DE LA CIUDAD DE MÉXICO

PARTIDA 54 UNIFORME PARA ECONOMO MASCULINO FILIPINA

2020

CLAVE SAICA	CÓDIGO CABMSDF	DESCRIPCIÓN DE LOS BIENES	UNIDAD DE MEDIDA
2711-3735	2711000320	UNIFORME PARA ECONOMO MASCULINO FILIPINA TALLA 34	PIEZA
2711-3735	2711000320	UNIFORME PARA ECONOMO MASCULINO FILIPINA TALLA 38	PIEZA
2711-3735	2711000320	UNIFORME PARA ECONOMO MASCULINO FILIPINA TALLA 40	PIEZA
2711-3735	2711000320	UNIFORME PARA ECONOMO MASCULINO FILIPINA TALLA 42	PIEZA
		UNIFORME PARA ECONOMO MASCULINO FILIPINA TALLA 44	PIEZA

FILIPINA CONFECCIONADA EN 40% POLIESTER 60% ALGODÓN, ALGODÓN COLOR BLANCO CUELLO TIPO MAO DE 4 CM DE ANCHO AL CENTRO DE ESTE, CON PESPUNTE AL FILO EN SU CONTORNO DELANTERO DE DOS PIEZAS CON CRUZE CON VIVO AL FILO DE CADA UNO DE ESTOS QUE CIERRA POR MEDIO DE 5 BOTONES COLOCADOS EQUIDISTANTEMENTE DEL N. 30 DE DOS ORIFICIOS EN COLOR BLANCO CON SUS RESPECTIVOS OJALES EN POSICIÓN HORIZONTAL EN CADA DELANTERO Y 5 BOTONES DE ADORNO DEL NÚMERO 30 COLOR BLANCO PARALELOS A ÉSTOS, UN BOTÓN OCULTO DEL NÚMERO 24 COLOCADO EN LA PARTE INVERSA AL PRIMER BOTÓN SUPERIOR, EN CADA DELANTERO, ESPALDA DE UNA PIEZA CON UNA PINZA EN CADA LADO PARA SU ENTALLE Y UN TABULEJO EN LA PARTE SUPERIOR INTERNA, MANGA DE UNA SOLA PIEZA DE ¾ CON PUÑO EN MEDIA LUNA, CON DOBLADILLO DE 1" EN RUEDO DE ENTRETELA FUSIONABLE EN CUELLO Y VISTAS.

DEBERÁ CONTENER LOGOTIPO DEL GOBIERNO DE LA CIUDAD DE MÉXICO - SEDESA, ATENDIENDO AL MANUAL DE IDENTIDAD INSTITUCIONAL 2018- 2024 DE LA CIUDAD DE MÉXICO.

ESPECIFICACIONES TÉCNICAS:

VALORES DE TELA A CUMPLIR			
NO.	CONCEPTO	VALOR	TOLERANCIA
1	IDENTIFICACIÓN DE FIBRAS	60% ALGODON	± 10 %
	NMX-A 1833/1-INNTEX-2011	40% POLIESTER	
2	MASA	190 G/M2	± 10 %
	NMX-A-3801-INNTEX-2012		
3	DENSIDAD	URDIMBRE 30 H/CM	± 2 HILOS
	NMX-A-7211/2-INNTEX-2015	TRAMA 23 H/CM	
4	RESISTENCIA A LA TRACCIÓN	URDIMBRE 405 N	MIN
	NMX-A-059/2-INNTEX-2008	TRAMA 1095 N	
5	RESISTENCIA AL RASGADO	URDIMBRE 20 N	MIN
	NMX-A-109-INNTEX-2012	TRAMA RT N	
6	ESTABILIDAD DIMENSIONAL	± 3 %	
	NMX-A-158-INNTEX-2009 (11B, A)		
7	SOLIDEZ DEL COLOR SUDOR	CAMBIO 4-5	MIN
	NMX-A-065-INNTEX-2005		

VALORES DE ENTRETELA			
NO.	CONCEPTO	VALOR	TOLERANCIA
1	IDENTIFICACIÓN DE FIBRAS	POLIÉSTER 15%	± 3 %
	NMX-A 1833/1-INNTEX-2011	ALGODÓN 38% ACRILICO 47%	
2	MASA	130 G/M2	± 3 %
	NMX-A-3801-INNTEX-2012		
3	DENSIDAD	URDIMBRE 15 H/CM	± 2 HILOS
	NMX-A-7211/2-INNTEX-2015	TRAMA 10 H/CM	
4	RESISTENCIA A LA TRACCIÓN	URDIMBRE 240 N	MIN
	NMX-A-059/2-INNTEX-2008	TRAMA 300 N	
5	RESISTENCIA AL RASGADO	URDIMBRE 48 N	MIN
	NMX-A-109-INNTEX-2012	TRAMA 54 N	
6	ESTABILIDAD DIMENSIONAL	± 3 %	
	NMX-A-158-INNTEX-2009 (11B, A)		
7	TIPO DE LIGAMENTO VISUAL	TAFETÁN	N/A



Partida 2711 "Vestuario y Uniformes"

PARTIDA 54 UNIFORME PARA ECONOMO MASCULINO FILIPINA

2020

8	SOLIDEZ DE COLOR LAVADO	DE AL	CAMBIO 4-5	MIN
	NMX-A-105-C06-INNTEX-2015			
9	SOLIDEZ DE COLOR A LA LUZ	DE	4-5	MIN
	NMX-A-105-B02-INNTEX-2010			
10	PILLING		30 MIN 3	MIN
	NMX-A-177-INNTEX-2005		60 MIN 2	

EL ETIQUETADO DEBERÁ CUMPLIR CON LO ESTABLECIDO EN LA NOM-004-SCFI-2006, EN LO QUE RESPECTA A LA SIGUIENTE INFORMACIÓN:

- MARCA COMERCIAL (EN CASO DE TENERLA)
- DESCRIPCIÓN DE INSUMOS (PORCENTAJE EN ORDEN DE PREDOMINIO)
- INSTRUCCIONES DE CUIDADO, LAVADO Y COMPOSICIÓN DE LA TELA. (EN CASO DE USAR SÍMBOLOS APEGARSE A LA NORMA NMX-A-375)
- PAÍS DE ORIGEN
- NOMBRE, DENOMINACIÓN O RAZÓN SOCIAL, ASÍ COMO EL RFC DEL FABRICANTE.
- TALLA

CADA PRENDA DEBERÁ SER EMPACADA EN UNA BOLSA DE PLÁSTICO SELLADA, EN LA PARTE SUPERIOR DERECHA DEBERÁ PRESENTAR UNA ETIQUETA SEÑALANDO EL TIPO DE PRENDA Y LA TALLA.

SE TENDRÁ QUE PRESENTAR LA MUESTRA DE LA PRENDA DESCRITA EN LA PRESENTE FICHA, ACOMPAÑADA DEL CERTIFICADO DE PRUEBA DE LABORATORIO EMITIDO POR UN LABORATORIO ABALADO POR LA EMA.

SE DEBERAN ENTREGAR EN PACAS CON 4 PAQUETES DE 10 PIEZAS, ETIQUETADA CON LA CANTIDAD CONTENIDA EN LA PACA, NUMERO DE PARTIDA, TALLA Y REFIRIENDO A LA UNIDAD HOSPITALARIA A LA QUE PERTENECE, DE ACUERDO AL ANEXO 2.

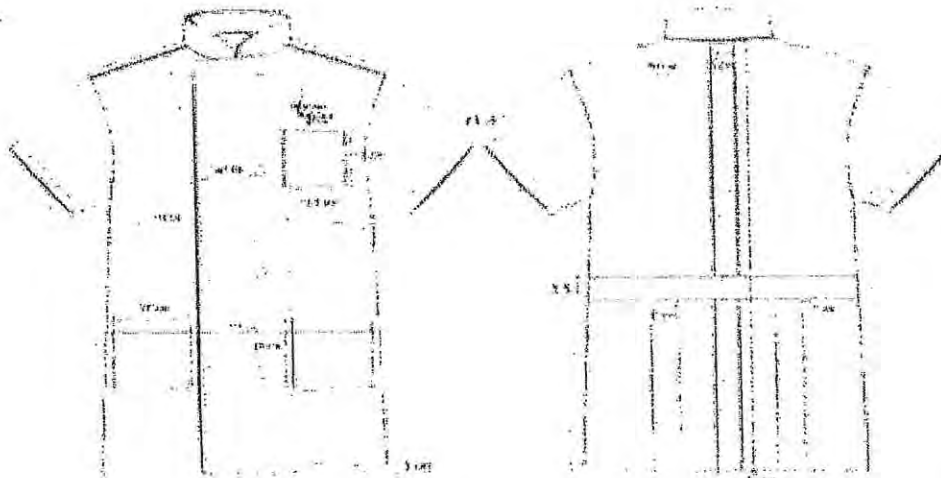

ELABORÓ	SUPERVISÓ	AUTORIZÓ
LIC. JONATHAN CALDERÓN BETANCORT J.U.D. DE PRESTACIONES	LIC. DIANA HILDA PÉREZ LEÓN DIRECTOR DE ADMINISTRACIÓN DE CAPITAL HUMANO	LIC. JESÚS ANTONIO GARRIDO ORTIGOSA DIRECTOR GENERAL DE ADMINISTRACIÓN Y FINANZAS

FICHA Y ANEXO TÉCNICO

Partida 2711 "Vestuario y Uniformes"



GOBIERNO DE LA CIUDAD DE MÉXICO

ARTIDA 55 UNIFORME PARA ECONOMO MASCULINO PANTALON

2020

CLAVE SAICA	CODIGO CABMSDF	DESCRIPCIÓN DE LOS BIENES	UNIDAD DE MEDIDA
2711-3750	2711000320	UNIFORME PARA ECONOMO MASCULINO PANTALON TALLA 32	PIEZA
2711-3753	2711000320	UNIFORME PARA ECONOMO MASCULINO PANTALON TALLA 38	PIEZA
2711-3754	2711000320	UNIFORME PARA ECONOMO MASCULINO PANTALON TALLA 40	PIEZA
2711-3755	2711000320	UNIFORME PARA ECONOMO MASCULINO PANTALON TALLA 42	PIEZA
		UNIFORME PARA ECONOMO MASCULINO PANTALON TALLA 44	PIEZA

PANTALON CONFECCIONADO EN 40% POLIESTER 60% ALGODÓN PARA ECÓNOMO COLOR BLANCO, LARGO PIE A TIERRA ÚNICAMENTE OVERLEADO, CORTE RECTO. DELANTERO DE DOS PIEZAS. DOS BOLSAS LATERALES CON ABERTURA DIAGONAL DE 16CM CON PESPUNTE A 1/4". CON UNA PINZA DE 10 CM EN CADA DELANTERO. PRETINA ENTRETELADA DE DOS PIEZAS DE 3CM DE ANCHO, EN LA PARTE TRASERA RESORTE CON CUATRO PESPUNTES DEBAJO DE LA PRETINA DEL LADO DERECHO PRESENTA UNA BOLSA OCULTA TIPO MONEDERO CON ABERTURA DE 6 CM. SE UNE AL FRENTE CON UN BOTÓN DEL N.24 AL COLOR DE LA PRENDA, CON SU RESPECTIVO OJAL Y CIERRE DE NAYLON DE 18 CM.

ESPECIFICACIONES TÉCNICAS:

VALORES DE TELA A CUMPLIR			
NO.	CONCEPTO	VALOR	TOLERANCIA
1	IDENTIFICACIÓN DE FIBRAS	60% ALGODON	± 10 %
	NMX-A 1833/1-INNTEX-2011	40% POLIESTER	
2	MASA	190 G/M2	± 10 %
	NMX-A-3801-INNTEX-2012		
3	DENSIDAD	URDIMBRE 30 H/CM	± 2 HILOS
	NMX-A-7211/2-INNTEX-2015	TRAMA 23 H/CM	
4	RESISTENCIA A LA TRACCIÓN	URDIMBRE 405 N	MIN
	NMX-A-059/2-INNTEX-2008	TRAMA 1095 N	
5	RESISTENCIA AL RASGADO	URDIMBRE 20 N	MIN
	NMX-A-109-INNTEX-2012	TRAMA RT N	
6	ESTABILIDAD DIMENSIONAL	± 3 %	
	NMX-A-158-INNTEX-2009 (11B, A)		
7	SOLIDEZ DEL COLOR SUDOR	CAMBIO 4-5	MIN
	NMX-A-065-INNTEX-2005		

VALORES DE ENTRETELA			
NO.	CONCEPTO	VALOR	TOLERANCIA
1	IDENTIFICACIÓN DE FIBRAS	POLIÉSTER 15%	± 3 %
	NMX-A 1833/1-INNTEX-2011	ALGODÓN 38%	
		ACRILICO 47%	
2	MASA	130 G/M2	± 3 %
	NMX-A-3801-INNTEX-2012		
3	DENSIDAD	URDIMBRE 15 H/CM	± 2 HILOS
	NMX-A-7211/2-INNTEX-2015	TRAMA 10 H/CM	
4	RESISTENCIA A LA TRACCIÓN	URDIMBRE 240 N	MIN
		NMX-A-059/2-INNTEX-2008	
	RESISTENCIA AL RASGADO	URDIMBRE 48 N	
NMX-A-109-INNTEX-2012	TRAMA 54 N		
6	ESTABILIDAD DIMENSIONAL	± 3 %	
	NMX-A-158-INNTEX-2009 (11B, A)		
7	TIPO DE LIGAMENTO VISUAL	TAFETÁN	N/A



Partida 2711 "Vestuario y Uniformes"

PARTIDA 55 UNIFORME PARA ECONOMO MASCULINO PANTALÓN

2020

8	SOLIDEZ DE COLOR LAVADO	DE AL	CAMBIO 4-5	MIN
	NMX-A-105-C06-INNTEX-2015			
9	SOLIDÉZ DE CÓLOR A LA LUZ	DE	4-5	MIN
	NMX-A-105-B02-INNTEX-2010			
10	PILLING		30 MIN 3	MIN
	NMX-A-177-INNTEX-2005		60 MIN 2	

EL ETIQUETADO DEBERÁ CUMPLIR CON LO ESTABLECIDO EN LA NÓM-004-SCFI-2006, EN LO QUE RESPECTA A LA SIGUIENTE INFORMACIÓN:

- MARCA COMERCIAL (EN CASO DE TENERLA)
- DESCRIPCIÓN DE INSUMOS (PORCENTAJE EN ORDEN DE PREDOMINIO)
- INSTRUCCIONES DE CUIDADO, LAVADO Y COMPOSICIÓN DE LA TELA. (EN CASO DE USAR SÍMBOLOS APEGARSE A LA NORMA NMX-A-3758-
- PAÍS DE ORIGEN
- NOMBRE, DENOMINACIÓN O RAZÓN SOCIAL, ASÍ COMO EL RFC DEL FABRICANTE.
- TALLA

CADA PRENDA DEBERÁ SER EMPACADA EN UNA BOLSA DE PLÁSTICO SELLADA, EN LA PARTE SUPERIOR DERECHA DEBERÁ PRESENTAR UNA ETIQUETA SEÑALANDO EL TIPO DE PRENDA Y LA TALLA.

SE DEBERAN ENTREGAR EN PACAS CON 4 PAQUETES DE 10 PIEZAS, ETIQUETADA CON LA CANTIDAD CONTENIDA EN LA PACA, NUMERO DE PARTIDA, TALLA Y REFIRIENDO A LA UNIDAD HOSPITALARIA A LA QUE PERTENECE, DE ACUERDO AL ANEXO 2.

SE TENDRÁ QUE PRESENTAR LA MUESTRA DE LA PRENDA DESCRITA EN LA PRESENTE FICHA, ACOMPAÑADA DEL CERTIFICADO DE PRUEBA DE LABORATORIO EMITIDO POR UN LABORATORIO ABALADO POR LA EMA.

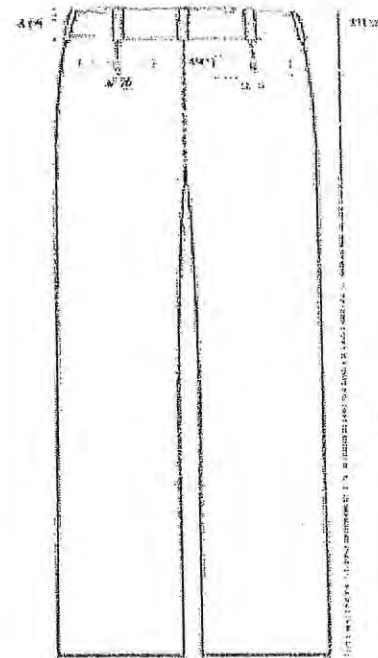
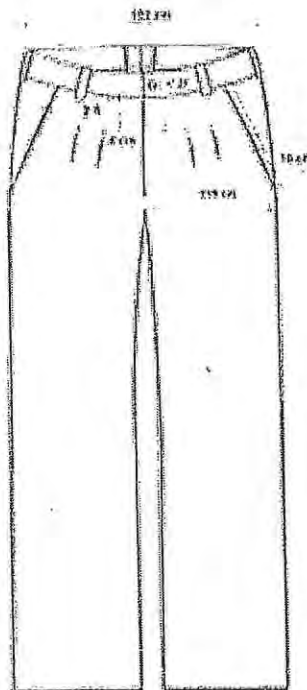

ELABORÓ	SUPERVISÓ	AUTORIZÓ
LIC. JONATHAN CALDERÓN BETANCORT J.U.D. DE PRESTACIONES	LIC. DIANA HILDA PÉREZ LEÓN DIRECTOR DE ADMINISTRACIÓN DE CAPITAL HUMANO	LIC. JESÚS ANTONIO GARRIDO ORTIGOSA DIRECTOR GENERAL DE ADMINISTRACIÓN Y FINANZAS

FICHA Y ANEXO TÉCNICO

Partida 2711 "Vestuario y Uniformes"



GOBIERNO DE LA CIUDAD DE MÉXICO

ARTIDA 56 UNIFORME PARA COCINERO MASCULINO FILIPINA

2020

CLAVE SAICA	CÓDIGO CABMSDF	DESCRIPCIÓN DE LOS BIENES	UNIDAD DE MEDIDA
	2711000320		
2711-3764	2711000320	UNIFORME PARA COCINERO MASCULINO FILIPINA TALLA 28	PIEZA
2711-3765	2711000320	UNIFORME PARA COCINERO MASCULINO FILIPINA TALLA 30	PIEZA
2711-3766	2711000320	UNIFORME PARA COCINERO MASCULINO FILIPINA TALLA 32	PIEZA
2711-3767	2711000320	UNIFORME PARA COCINERO MASCULINO FILIPINA TALLA 34	PIEZA
2711-3768	2711000320	UNIFORME PARA COCINERO MASCULINO FILIPINA TALLA 36	PIEZA
2711-3769	2711000320	UNIFORME PARA COCINERO MASCULINO FILIPINA TALLA 38	PIEZA
2711-3770	2711000320	UNIFORME PARA COCINERO MASCULINO FILIPINA TALLA 40	PIEZA
2711-3771	2711000320	UNIFORME PARA COCINERO MASCULINO FILIPINA TALLA 42	PIEZA
2711-3772	2711000320	UNIFORME PARA COCINERO MASCULINO FILIPINA TALLA 44	PIEZA
		UNIFORME PARA COCINERO MASCULINO FILIPINA TALLA 46	PIEZA

FILIPINA CONFECCIONADA EN 40% POLIESTER 60% ALGODÓN, ALGODÓN COLOR BLANCO CUELLO TIPO MAO DE 4 CM DE ANCHO AL CENTRO DE ESTE, CON PESPUNTE AL FILO EN SU CONTORNO DELANTERO DE DOS PIEZAS CON CRUZE CON VIVO AL FILO DE CADA UNO DE ESTOS QUE CIERRA POR MEDIO DE 5 BOTONES COLOCADOS EQUIDISTANTEMENTE DEL N. 30 DE DOS ORIFICIOS EN COLOR BLANCO CON SUS RESPECTIVOS OJALES EN POSICIÓN HORIZONTAL EN CADA DELANTERO Y 5 BOTONES DE JORNO DEL NÚMERO 30 COLOR BLANCO PARALELOS A ÉSTOS, UN BOTÓN OCULTO DEL NÚMERO 24 COLOCADO EN LA PARTE INVERSA AL PRIMER BOTÓN SUPERIOR, EN CADA DELANTERO, ESPALDA DE UNA PIEZA CON UNA PINZA EN CADA LADO PARA SU ENTALLE Y UN TABULEJO EN LA PARTE SUPERIOR INTERNA, MANGA DE UNA SOLA PIEZA DE ¾ CON PUÑO EN MEDIA LUNA, CON DOBLADILLO DE 1" EN RUEDO DE ENTRETELA FUSIONABLE EN CUELLO Y VISTAS.
DEBERÁ CONTENER LOGOTIPO DEL GOBIERNO DE LA CIUDAD DE MÉXICO - SEDESA, ATENDIENDO AL MANUAL DE IDENTIDAD INSTITUCIONAL 2018- 2024 DE LA CIUDAD DE MÉXICO.

ESPECIFICACIONES TÉCNICAS:

VALORES DE TELA A CUMPLIR			
NO.	CONCEPTO	VALOR	TOLERANCIA
1	IDENTIFICACIÓN DE FIBRAS	40% POLIESTER	± 10 %
	NMX-A-084-INNTEX-2015	60% ALGODÓN	
2	MASA	180 G/M2	± 10 %
	NMX-A-3801-INNTEX-2012		
3	TIEMPO DE SECADO EN TEJIDO	20 MIN	MÁXIMO
4	RESISTENCIA A LA TRACCIÓN	URDIMBRE 400 N	MIN
	NMX-A-059/2-INNTEX-2008	TRAMA 250 N	
5	RESISTENCIA AL RASGADO	URDIMBRE 30 N	MIN
	NMX-A-109-INNTEX-2012	TRAMA 20 N	
6	ESTABILIDAD DIMENSIONAL	± 2 %	
	NMX-A-158-INNTEX-2009 (11B, A)		
7	SOLIDEZ DEL COLOR AL SUDOR	CAMBIO 4-5	MIN
	NMX-A-065-INNTEX-2005		
8	SOLIDEZ DE COLOR AL LAVADO	CAMBIO 4-5	MIN
	NMX-A-105-C06-INNTEX-2015		
9	SOLIDEZ DE COLOR AL FROTE	SECO 4-5	MIN

VALORES DE ENTRETELA			
NO.	CONCEPTO	VALOR	TOLERANCIA
1	IDENTIFICACIÓN DE FIBRAS	POLIÉSTER 15%	± 3 %
	NMX-A 1833/1-INNTEX-2011	ALGODÓN 38% ACRILICO 47%	
2	MASA	130 G/M2	± 3 %
	NMX-A-3801-INNTEX-2012		
3	DENSIDAD	URDIMBRE 15 H/CM	± 2 HILOS
	NMX-A-7211/2-INNTEX-2015	TRAMA 10 H/CM	
4	RESISTENCIA A LA TRACCIÓN	URDIMBRE 240 N	MIN
	NMX-A-059/2-INNTEX-2008	TRAMA 300 N	
5	RESISTENCIA AL RASGADO	URDIMBRE 48 N	MIN
	NMX-A-109-INNTEX-2012	TRAMA 54 N	
6	ESTABILIDAD DIMENSIONAL	± 3 %	
	NMX-A-158-INNTEX-2009 (11B, A)		
7	TIPO DE LIGAMENTO VISUAL	TAFETÁN	N/A



Partida 2711 "Vestuario y Uniformes"

PARTIDA 56 UNIFORME PARA COCINERO MASCULINO FILIPINA

2020

	NMX-A-073-INNTEX-2005	HUMEDO 4-5	
	PILLING	30 MIN 5	
10	NMX-A-177-INNTEX-2005 LAVADO 4B EA CONFORME A LA NMX-A-092-INNTEX	80 MIN 5	MIN
11	TIPO DE LIGAMENTO	TALETON DE 2 POR TRAMA	

EL ETIQUETADO DEBERÁ CUMPLIR CON LO ESTABLECIDO EN LA NOM-004-SCFI-2006, EN LO QUE RESPECTA A LA SIGUIENTE INFORMACIÓN:

- MARCA COMERCIAL (EN CASO DE TENERLA)
- DESCRIPCIÓN DE INSUMOS (PORCENTAJE EN ORDEN DE PREDOMINIO)
- INSTRUCCIONES DE CUIDADO, LAVADO Y COMPOSICIÓN DE LA TELA. (EN CASO DE USAR SÍMBOLOS APEGARSE A LA NORMA NMX-A-3758-000)
- PAÍS DE ORIGEN
- NOMBRE, DENOMINACIÓN O RAZÓN SOCIAL, ASÍ COMO EL RFC DEL FABRICANTE.
- TALLA

CADA PRENDA DEBERÁ SER EMPACADA EN UNA BOLSA DE PLÁSTICO SELLADA, EN LA PARTE SUPERIOR DERECHA DEBERÁ PRESENTAR UNA ETIQUETA SEÑALANDO EL TIPO DE PRENDA Y LA TALLA.

SE TENDRÁ QUE PRESENTAR LA MUESTRA DE LA PRENDA DESCRITA EN LA PRESENTE FICHA, ACOMPAÑADA DEL CERTIFICADO DE PRUEBA DE LABORATORIO EMITIDO POR UN LABORATORIO ABALADO POR LA EMA.

SE DEBERAN ENTREGAR EN PACAS CON 4 PAQUETES DE 10 PIEZAS, ETIQUETADA CON LA CANTIDAD CONTENIDA EN LA PACA, NUMERO DE PARTIDA, TALLA Y REFIRIENDO A LA UNIDAD HOSPITALARIA A LA QUE PERTENECE, DE ACUERDO AL ANEXO 2.

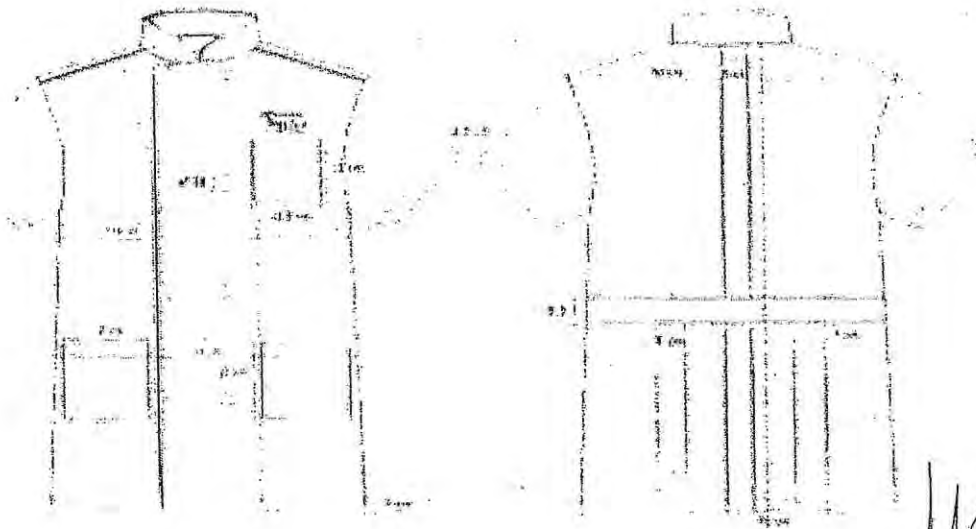

ELABORÓ	SUPERVISÓ	AUTORIZÓ
LIC. JONATHAN CALDERÓN BETANCORT J.U.D. DE PRESTACIONES	LIC. DIANA HILDA PÉREZ LEÓN DIRECTOR DE ADMINISTRACIÓN DE CAPITAL HUMANO	LIC. JESÚS ANTONIO GARRIDO ORTIGOSA DIRECTOR GENERAL DE ADMINISTRACIÓN Y FINANZAS



ARTIDA 57 UNIFORME PARA COCINERO MASCULINO PANTALON

2020

CLAVE SAICA	CÓDIGO CABMSDF	DESCRIPCIÓN DE LOS BIENES	UNIDAD DE MEDIDA
2711-3778	2711000320	UNIFORME PARA COCINERO MASCULINO PANTALON TALLA 28	PIEZA
2711-3779	2711000320	UNIFORME PARA COCINERO MASCULINO PANTALON TALLA 30	PIEZA
2711-3780	2711000320	UNIFORME PARA COCINERO MASCULINO PANTALON TALLA 32	PIEZA
2711-3781	2711000320	UNIFORME PARA COCINERO MASCULINO PANTALON TALLA 34	PIEZA
2711-3782	2711000320	UNIFORME PARA COCINERO MASCULINO PANTALON TALLA 36	PIEZA
2711-3783	2711000320	UNIFORME PARA COCINERO MASCULINO PANTALON TALLA 38	PIEZA
2711-3784	2711000320	UNIFORME PARA COCINERO MASCULINO PANTALON TALLA 40	PIEZA
2711-3785	2711000320	UNIFORME PARA COCINERO MASCULINO PANTALON TALLA 42	PIEZA
2711-3786	2711000320	UNIFORME PARA COCINERO MASCULINO PANTALON TALLA 44	PIEZA
2711-3787	2711000320	UNIFORME PARA COCINERO MASCULINO PANTALON TALLA 46	PIEZA

PANTALON CONFECCIONADO EN 40% POLIESTER 60% ALGODÓN PARA ECÓNOMO COLOR BLANCO, LARGO PIE A TIERRA ÚNICAMENTE OVERLEADO. CORTO RECTO. DELANTERO DE DOS PIEZAS, DOS BOLSAS LATERALES CON ABERTURA DIAGONAL DE 16CM CON PESPUNTE A 1/2". CON UNA PINZA DE 10 CM EN CADA DELANTERO. PRETINA ENTRETELADA DE DOS PIEZAS DE 3CM DE ANCHO, EN LA PARTE TRASERA RESORTE CON CUATRO PESPUNTES DEBAJO DE LA PRETINA DEL LADO DERECHO PRESENTA UNA BOLSA OCULTA TIPO MONEDERO CON ABERTURA DE 6 CM. SE UNE AL FRENTE CON UN BOTÓN DEL N.24 AL COLOR DE LA PRENDA, CON SU RESPECTIVO OJAL Y CIERRE DE NAYLON DE 18 CM.

ESPECIFICACIONES TÉCNICAS:

VALORES DE TELA A CUMPLIR			
NO.	CONCEPTO	VALOR	TOLERANCIA
1	IDENTIFICACIÓN DE FIBRAS	40% POLIESTER	± 10 %
	NMX-A-084-INNTEX-2015)	60% ALGODÓN	
2	MASA	180 G/M2	± 10 %
	NMX-A-3801-INNTEX-2012		
3	TIEMPO DE SECADO EN TEJIDO	20 MIN	MÁXIMO
4	RESISTENCIA A LA TRACCIÓN	URDIMBRE 400 N	MIN
	NMX-A-059/2-INNTEX-2008	TRAMA 250 N	
5	RESISTENCIA AL RASGADO	URDIMBRE 30 N	MIN
	NMX-A-109-INNTEX-2012	TRAMA 20 N	
6	ESTABILIDAD DIMENSIONAL	± 2 %	
	NMX-A-158-INNTEX-2009 (11B, A)		
7	SOLIDEZ DEL COLOR AL SUDOR	CAMBIO 4-5	MIN
	NMX-A-065-INNTEX-2005		
8	SOLIDEZ DE COLOR AL LAVADO	CAMBIO 4-5	MIN
	NMX-A-105-C06-INNTEX-2015		

VALORES DE ENTRETELA			
NO.	CONCEPTO	VALOR	TOLERANCIA
1	IDENTIFICACIÓN DE FIBRAS	POLIÉSTER 15%	± 3 %
	NMX-A 1833/1-INNTEX-2011	ALGODÓN 38% ACRILICO 47%	
2	MASA	130 G/M2	± 3 %
	NMX-A-3801-INNTEX-2012		
3	DENSIDAD	URDIMBRE 15 H/CM	± 2 HILOS
	NMX-A-7211/2-INNTEX-2015	TRAMA 10 H/CM	
4	RESISTENCIA A LA TRACCIÓN	URDIMBRE 240 N	MIN
	NMX-A-059/2-INNTEX-2008	TRAMA 300 N	
5	RESISTENCIA AL RASGADO	URDIMBRE 48 N	MIN
	NMX-A-109-INNTEX-2012	TRAMA 54 N	
6	ESTABILIDAD DIMENSIONAL	± 3 %	
	NMX-A-158-INNTEX-2009 (11B, A)		
7	TIPO DE LIGAMENTO VISUAL	TAFETÁN	N/A



Partida 2711 "Vestuario y Uniformes"

PARTIDA 57 UNIFORME PARA COCINERO MASCULINO PANTALON

2020

9	SÓLIDEZ DE COLOR AL PROTE	SECO 4-5	MIN
	NMX-A-073-INNTEX-2005	HUMEDO 4-5	
10	PILLING	30 MIN 5	MIN
	NMX-A-177-INNTEX-2005 LAVADO 4B EA CONFORME A LA NMX-A-082-INNTEX	60 MIN 5	
11	TIPO DE LIGAMENTO	TALETON DE 2 POR TRAMA	

EL ETIQUETADO DEBERÁ CUMPLIR CON LO ESTABLECIDO EN LA NOM-004-SCFI-2006, EN LO QUE RESPECTA A LA SIGUIENTE INFORMACIÓN:

- MARCA COMERCIAL (EN CASO DE TENERLA)
- DESCRIPCIÓN DE INSUMOS (PORCENTAJE EN ORDEN DE PREDOMINIO)
- INSTRUCCIONES DE CUIDADO, LAVADO Y COMPOSICIÓN DE LA TELA. (EN CASO DE USAR SÍMBOLOS APEGARSE A LA NORMA NMX-A-3758-001)
- PAÍS DE ORIGEN
- NOMBRE, DENOMINACIÓN O RAZÓN SOCIAL, ASÍ COMO EL RFC DEL FABRICANTE.
- TALLA

CADA PRENDA DEBERÁ SER EMPACADA EN UNA BOLSA DE PLÁSTICO SELLADA, EN LA PARTE SUPERIOR DERECHA DEBERÁ PRESENTAR UNA ETIQUETA SEÑALANDO EL TIPO DE PRENDA Y LA TALLA.

SE DEBERAN ENTREGAR EN PACAS CON 4 PAQUETES DE 10 PIEZAS, ETIQUETADA CON LA CANTIDAD CONTENIDA EN LA PACA, NUMERO DE PARTIDA, TALLA Y REFIRIENDO A LA UNIDAD HOSPITALARIA A LA QUE PERTENECE, DE ACUERDO AL ANEXO 2.

SE TENDRÁ QUE PRESENTAR LA MUESTRA DE LA PRENDA DESCRITA EN LA PRESENTE FICHA, ACOMPAÑADA DEL CERTIFICADO DE PRUEBA DE LABORATORIO EMITIDO POR UN LABORATORIO ABALADO POR LA EMA.

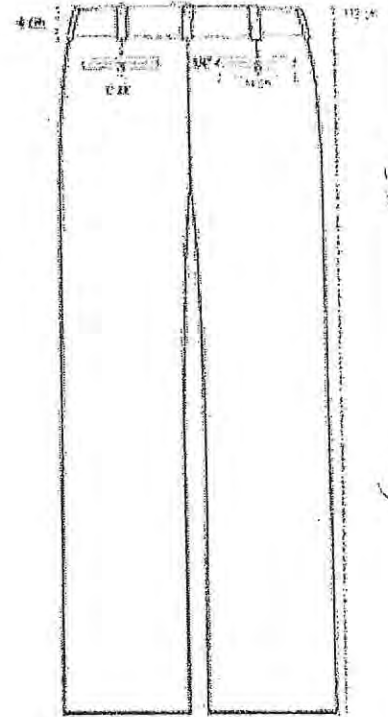
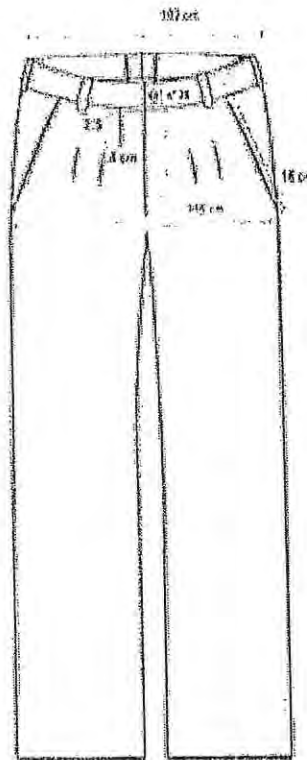

ELABORÓ	SUPERVISÓ	AUTORIZÓ
LIC. JONATHAN CALDERÓN BETANCORT J.U.D. DE PRESTACIONES	LIC. DIANA HILDA PEREZ LEÓN DIRECTOR DE ADMINISTRACIÓN DE CAPITAL HUMANO	LIC. JESUS ANTONIO GARRIDO ORTIGOSA DIRECTOR GENERAL DE ADMINISTRACIÓN Y FINANZAS

FICHA Y ANEXO TÉCNICO

Partida 2711 "Vestuario y Uniformes"



GOBIERNO DE LA CIUDAD DE MÉXICO

PARTIDA 58 UNIFORME PARA DIETOLOGO MASCULINO FILIPINA

2019

CLAVE SAICA	CÓDIGO CABMSDF	DESCRIPCIÓN DE LOS BIENES	UNIDAD DE MEDIDA
2711-3795	2711000320	UNIFORME PARA DIETOLOGO MASCULINO FILIPINA TALLA 32	PIEZA
2711-3796	2711000320	UNIFORME PARA DIETOLOGO MASCULINO FILIPINA TALLA 34	PIEZA
2711-3797	2711000320	UNIFORME PARA DIETOLOGO MASCULINO FILIPINA TALLA 36	PIEZA
2711-3798	2711000320	UNIFORME PARA DIETOLOGO MASCULINO FILIPINA TALLA 38	PIEZA
2711-3799	2711000320	UNIFORME PARA DIETOLOGO MASCULINO FILIPINA TALLA 40	PIEZA
2711-3800	2711000320	UNIFORME PARA DIETOLOGO MASCULINO FILIPINA TALLA 42	PIEZA
2711-3800	2711000320	UNIFORME PARA DIETOLOGO MASCULINO FILIPINA TALLA 44	PIEZA
		UNIFORME PARA DIETOLOGO MASCULINO FILIPINA TALLA 46	PIEZA

FILIPINA CONFECCIONADA EN 100% POLIESTER COLOR MELÓN, TRASERO FORMADO DE DOS PIEZAS; EN PARTE INFERIOR PRESENTA 2 TABLONES DE CADA LADO DE 2 CM. DE PROFUNDIDAD CON UN CINTURÓN DE 5 CM. DE ANCHO FIJADAS AL FILO A 1/16" A LA ALTURA DE LA CINTURA; EL DELANTERO DE 2 PIEZAS CON TRES BOLSAS DE PARCHÉ, DOS EN LA PARTE INFERIOR RECTANGULAR DE 19 X 17.5 CM CON DOBLADILLO TIPO VALENCIANA DE 1" DE ANCHO Y REMATADAS CON UN RECTANGULO A UN 1/4", Y UNA BOLSA SUPERIOR EN PECHO IZQUIERDO CON DOBLADILLO TIPO VALENCIANA DE 1" DE ANCHO CON UN PESPUNTE AL FILO CON UN REMATE EN RECTANGULO; CUELLO TIPO SPORT CON SOLAPA PEQUEÑA; CERRANDO POR MEDIO DE UN CIERRE DE 50 CM. ENCAJONAR VISTA CON DELANTEROS; CUELLOS Y VISTAS CON ENTRETELA TEJIDA FUSIONABLE; MANGA DE UNA PIEZA CON DOBLADILLO TIPO VALENCIANA DE 1 1/4" CON PESPUNTE AL FILO, SOBRE LA MANGA HACER REMATE EN PARTE INFERIOR DE MANGA CASANDO COSTURAS.

DEBERÁ CONTENER LOGOTIPO DEL GOBIERNO DE LA CIUDAD DE MÉXICO - SEDESA, ATENDIENDO AL MANUAL DE IDENTIDAD INSTITUCIONAL 2018-2024 DE LA CIUDAD DE MÉXICO.

ESPECIFICACIONES TÉCNICAS:

VALORES DE TELA A CUMPLIR			
NO.	CONCEPTO	VALOR	TOLERANCIA
1	IDENTIFICACIÓN DE FIBRAS	100% POLIESTER	± 10 %
	NMX-A-1833/1-INNTEX-2011		
2	MASA	190 G/M2	± 3 %
	NMX-A-3801-INNTEX-2012		
3	DENSIDAD	URDIMBRE 30 H/CM	± 2 HILOS
	NMX-A-7211/2-INNTEX-2015	TRAMA 23 H/CM	
4	RESISTENCIA A LA TRACCIÓN	URDIMBRE 405 N	MIN
	NMX-A-059/2-INNTEX-2008	TRAMA 1085 N	
5	RESISTENCIA AL RASGADO	URDIMBRE 20 N	MIN
	NMX-A-109-INNTEX-2012	TRAMA RT N	
6	ESTABILIDAD DIMENSIONAL	± 3 %	
	NMX-A-158-INNTEX-2009 (11B, A)		
7	SOLIDEZ DEL COLOR AL SUDOR	CAMBIO 4-5	MIN
	NMX-A-065-INNTEX-2005		

VALORES DE ENTRETELA			
NO.	CONCEPTO	VALOR	TOLERANCIA
1	IDENTIFICACIÓN DE FIBRAS	POLIÉSTER 15%	± 3 %
	NMX-A 1833/1-INNTEX-2011	ALGODÓN 38%	
		ACRÍLICO 47%	
2	MASA	130 G/M2	± 3 %
	NMX-A-3801-INNTEX-2012		
3	DENSIDAD	URDIMBRE H/CM 15	± 2 HILOS
	NMX-A-7211/2-INNTEX-2015	TRAMA H/CM 10	
4	RESISTENCIA A LA TRACCIÓN	URDIMBRE 240 N	MIN
	NMX-A-059/2-INNTEX-2008	TRAMA 300 N	
5	RESISTENCIA AL RASGADO	URDIMBRE 48 N	MIN
	NMX-A-109-INNTEX-2012	TRAMA 54 N	
6	ESTABILIDAD DIMENSIONAL	± 3 %	
	NMX-A-158-INNTEX-2009 (11B, A)		
7	TIPO DE LIGAMENTO VISUAL	TAFETÁN	N/A



Partida 2711 "Vestuario y Uniformes"

PARTIDA 58 UNIFORME PARA DIETOLOGO MASCULINO FILIPINA

2019

8	SOLIDEZ DE COLOR LAVADO	DE AL	CAMBIO 4-5	MIN
	NMX-A-105-C06-INNTEX-2015			
9	SOLIDEZ DE COLOR A LA LUZ	DE	4-5	MIN
	NMX-A-105-B02-INNTEX-2010			
10	PILLING		30 MIN 3	MIN
	NMX-A-177-INNTEX-2005		60 MIN 2	

EL ETIQUETADO DEBERÁ CUMPLIR CON LO ESTABLECIDO EN LA NÓM-004-SCFI-2006, EN LO QUE RESPECTA A LA SIGUIENTE INFORMACIÓN:

- MARCA COMERCIAL (EN CASO DE TENERLA)
- DESCRIPCIÓN DE INSUMOS (PORCENTAJE EN ORDEN DE PREDOMINIO)
- INSTRUCCIONES DE CUIDADO, LAVADO Y COMPOSICIÓN DE LA TELA. (EN CASO DE USAR SÍMBOLOS APEGARSE A LA NORMA NMX-A-3758-INNTEX-2014)
- PAÍS DE ORIGEN
- NOMBRE, DENOMINACIÓN O RAZÓN SOCIAL, ASÍ COMO EL RFC DEL FABRICANTE.
- TALLA

CADA PRENDA DEBERÁ SER EMPACADA EN UNA BOLSA DE PLÁSTICO SELLADA, EN LA PARTE SUPERIOR DERECHA DEBERÁ PRESENTAR UNA ETIQUETA SEÑALANDO EL TIPO DE PRENDA Y LA TALLA.

SE TENDRÁ QUE PRESENTAR LA MUESTRA DE LA PRENDA DESCRITA EN LA PRESENTE FICHA, ACOMPAÑADA DEL CERTIFICADO DE PRUEBA DE LABORATORIO EMITIDO POR UN LABORATORIO ABALADO POR LA EMA.

SE DEBERAN ENTREGAR EN PACAS CON 4 PAQUETES DE 10 PIEZAS, ETIQUETADA CON LA CANTIDAD CONTENIDA EN LA PACA, NUMERO DE PARTIDA, TALLA Y REFIRIENDO A LA UNIDAD HOSPITALARIA A LA QUE PERTENECE, DE ACUERDO AL ANEXO 2.

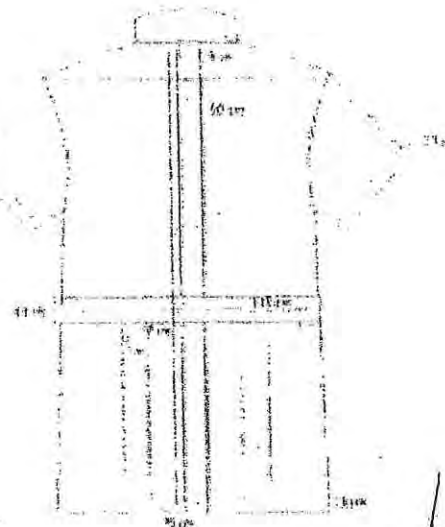
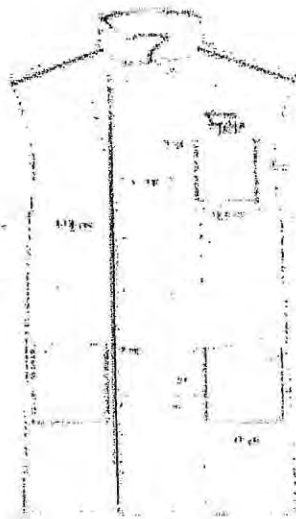

ELABORÓ	SUPERVISÓ	AUTORIZÓ
LIC. JONATHAN CALDERÓN BETANCORT J.U.D. DE PRESTACIONES	LIC. DIANA HILDA PÉREZ LEÓN DIRECTOR DE ADMINISTRACIÓN DE CAPITAL HUMANO	LIC. JESÚS ANTONIO GARRIDO ORTIGOSA DIRECTOR GENERAL DE ADMINISTRACIÓN Y FINANZAS

cl

FICHA Y ANEXO TÉCNICO

Partida 2711 "Vestuario y Uniformes"



GOBIERNO DE LA CIUDAD DE MÉXICO

PARTIDA 59 UNIFORME PARA DIETOLOGO MASCULINO PANTALON

2020

CLAVE SAICA	CÓDIGO CABMSDF	DESCRIPCIÓN DE LOS BIENES	UNIDAD DE MEDIDA
2711-3810	2711000320	UNIFORME PARA DIETOLOGO MASCULINO PANTALON TALLA 32	PIEZA
2711-3811	2711000320	UNIFORME PARA DIETOLOGO MASCULINO PANTALON TALLA 34	PIEZA
2711-3812	2711000320	UNIFORME PARA DIETOLOGO MASCULINO PANTALON TALLA 36	PIEZA
2711-3813	2711000320	UNIFORME PARA DIETOLOGO MASCULINO PANTALON TALLA 38	PIEZA
2711-3814	2711000320	UNIFORME PARA DIETOLOGO MASCULINO PANTALON TALLA 40	PIEZA
		UNIFORME PARA DIETOLOGO MASCULINO PANTALON TALLA 42	PIEZA
		UNIFORME PARA DIETOLOGO MASCULINO PANTALON TALLA 44	PIEZA
		UNIFORME PARA DIETOLOGO MASCULINO PANTALON TALLA 46	PIEZA

PANTALON CONFECCIONADO EN 100% POLIESTER COLOR BLANCO, LARGO PIE A TIERRA ÚNICAMENTE OVERLEADO. CORTE RECTO. DELANTERO DE DOS PIEZAS. DOS BOLSAS LATERALES CON ABERTURA DIAGONAL DE 16CM CON PESPUNTE A 1/2". CON UNA PINZA DE 10 CM EN CADA DELANTERO. PRETINA ENTRETELADA DE DOS PIEZAS DE 3CM DE ANCHO, EN LA PARTE TRASERA RESORTE CON CUATRO PESPUNTES DEBAJO DE LA PRETINA DEL LADO DERECHO PRESENTA UNA BOLSA OCULTA TIPO MONEDERO CON ABERTURA DE 6 CM. SE UNE AL FRENTE CON UN BOTÓN DEL N.24 AL COLOR DE LA PRENDA, CON SU RESPECTIVO OJAL Y CIERRE DE NAYLON DE 18 CM.

ESPECIFICACIONES TÉCNICAS:

VALORES DE TELA A CUMPLIR			
NO.	CONCEPTO	VALOR	TOLERANCIA
1	IDENTIFICACIÓN DE FIBRAS	100% POLIESTER	± 10 %
	NMX-A 1833/1-INNTEX-2011		
2	MASA	190 G/M2	± 10 %
	NMX-A-3801-INNTEX-2012		
3	DENSIDAD	URDIMBRE 30 H/CM	± 2 HILOS
	NMX-A-7211/2-INNTEX-2015	TRAMA 23 H/CM	
4	RESISTENCIA A LA TRACCIÓN	URDIMBRE 405 N	MIN
	NMX-A-059/2-INNTEX-2008	TRAMA 1095 N	
5	RESISTENCIA AL RASGADO	URDIMBRE 20 N	MIN
	NMX-A-109-INNTEX-2012	TRAMA RT N	
6	ESTABILIDAD DIMENSIONAL	± 3 %	
	NMX-A-158-INNTEX-2009 (11B, A)		
7	SOLIDEZ DEL COLOR AL SUDOR	CAMBIO 4-5	MIN
	NMX-A-065-INNTEX-2005		

VALORES DE ENTRETELA			
NO.	CONCEPTO	VALOR	TOLERANCIA
1	IDENTIFICACIÓN DE FIBRAS	POLIÉSTER 15%	± 3 %
	NMX-A 1833/1-INNTEX-2011	ALGODÓN 38%	
		ACRILICO 47%	
2	MASA	130 G/M2	± 3 %
	NMX-A-3801-INNTEX-2012		
3	DENSIDAD	URDIMBRE 15 H/CM	± 2 HILOS
	NMX-A-7211/2-INNTEX-2015	TRAMA 10 H/CM	
4	RESISTENCIA A LA TRACCIÓN	URDIMBRE 240 N	MIN
	NMX-A-059/2-INNTEX-2008	TRAMA 300 N	
5	RESISTENCIA AL RASGADO	URDIMBRE 48 N	MIN
	NMX-A-109-INNTEX-2012	TRAMA 54 N	
6	ESTABILIDAD DIMENSIONAL	± 3 %	
	NMX-A-158-INNTEX-2009 (11B, A)		
7	TIPO DE LIGAMENTO VISUAL	TAFETÁN	N/A



Partida 2711 "Vestuario y Uniformes"

PARTIDA 59 UNIFORME PARA DIETÓLOGO MASCULINO PANTALON

2020

8	SOLIDEZ DE COLOR LAVADO	DE AL	CAMBIO 4-5	MIN
	NMX-A-105-C06-INNTEX-2015			
9	SOLIDEZ DE COLOR A LA LUZ	DE	4-5	MIN
	NMX-A-105-B02-INNTEX-2010			
10	PILLING		30 MIN 3	MIN
	NMX-A-177-INNTEX-2005		60 MIN 2	

EL ETIQUETADO DEBERÁ CUMPLIR CON LO ESTABLECIDO EN LA NOM-004-SCFI-2006, EN LO QUE RESPECTA A LA SIGUIENTE INFORMACIÓN:

- MARCA COMERCIAL (EN CASO DE TENERLA)
- DESCRIPCIÓN DE INSUMOS (PORCENTAJE EN ORDEN DE PREDOMINIO)
- INSTRUCCIONES DE CUIDADO, LAVADO Y COMPOSICIÓN DE LA TELA. (EN CASO DE USAR SÍMBOLOS APEGARSE A LA NORMA NMX-A-375-INNTEX-2014)
- PAÍS DE ORIGEN
- NOMBRE, DENOMINACIÓN O RAZÓN SOCIAL, ASÍ COMO EL RFC DEL FABRICANTE.
- TALLA

CADA PRENDA DEBERÁ SER EMPACADA EN UNA BOLSA DE PLÁSTICO SELLADA, EN LA PARTE SUPERIOR DERECHA DEBERÁ PRESENTAR UNA ETIQUETA SEÑALANDO EL TIPO DE PRENDA Y LA TALLA.

SE DEBERAN ENTREGAR EN PACAS CON 4 PAQUETES DE 10 PIEZAS, ETIQUETADA CON LA CANTIDAD CONTENIDA EN LA PACA, NUMERO DE PARTIDA, TALLA Y REFIRIENDO A LA UNIDAD HOSPITALARIA A LA QUE PERTENECE, DE ACUERDO AL ANEXO 2.

SE TENDRÁ QUE PRESENTAR LA MUESTRA DE LA PRENDA DESCRITA EN LA PRESENTE FICHA, ACOMPAÑADA DEL CERTIFICADO DE PRUEBA DE LABORATORIO EMITIDO POR UN LABORATORIO ABALADO POR LA EMA.

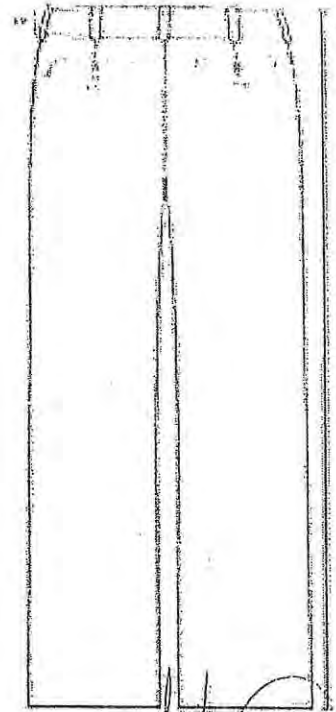
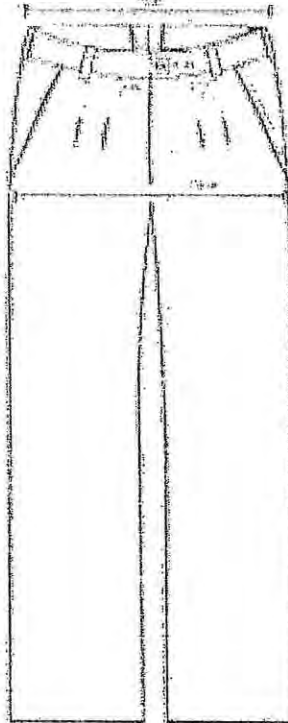

ELABORÓ	SUPERVISÓ	AUTORIZÓ
 LIC. JONATHAN CALDERÓN BETANCORT J.U.D. DE PRESTACIONES	 LIC. LIANA HILCA PÉREZ LEÓN DIRECTOR DE ADMINISTRACIÓN DE CAPITAL HUMANO	 LIC. JESÚS ANTONIO GARRIDO ORTIGOSA DIRECTOR GENERAL DE ADMINISTRACIÓN Y FINANZAS

FICHA Y ANEXO TÉCNICO

Partida 2711 "Vestuario y Uniformes"



GOBIERNO DE LA CIUDAD DE MÉXICO

PARTIDA 60 CHALECO PARA ENFERMERÍA FEMENINO

2020

CLAVE SAICA	CÓDIGO CABMSDF	DESCRIPCIÓN DE LOS BIENES	UNIDAD DE MEDIDA
2711-3823	2711000320	CHALECO PARA ENFERMERIA FEMENINO TALLA 28	PIEZA
2711-3824	2711000320	CHALECO PARA ENFERMERIA FEMENINO TALLA 30	PIEZA
2711-3825	2711000320	CHALECO PARA ENFERMERIA FEMENINO TALLA 32	PIEZA
2711-3826	2711000320	CHALECO PARA ENFERMERIA FEMENINO TALLA 34	PIEZA
2711-3827	2711000320	CHALECO PARA ENFERMERIA FEMENINO TALLA 36	PIEZA
2711-3828	2711000320	CHALECO PARA ENFERMERIA FEMENINO TALLA 38	PIEZA
2711-3829	2711000320	CHALECO PARA ENFERMERIA FEMENINO TALLA 40	PIEZA
2711-3830	2711000320	CHALECO PARA ENFERMERIA FEMENINO TALLA 42	PIEZA
2711-3831	2711000320	CHALECO PARA ENFERMERIA FEMENINO TALLA 44	PIEZA
2711-3832	2711000320	CHALECO PARA ENFERMERIA FEMENINO TALLA 46	PIEZA
2711-3833	2711000320	CHALECO PARA ENFERMERIA FEMENINO TALLA 48	PIEZA
2711-3834	2711000320	CHALECO PARA ENFERMERIA FEMENINO TALLA 50	PIEZA
2711-3836	2711000320	CHALECO PARA ENFERMERIA FEMENINO TALLA 54	PIEZA

CHALECO CONFECCIONADO EN 100% ACRÍLICO COLOR BLANCO, TEJIDO TIPO PETATILLO; EL LARGO DEBERÁ SER DEBAJO DE LA CADERA SEGÚN TALLA; SU PARTE DELANTERA SE COMPONE DE DOS PIEZAS, AL CENTRO CON ALETILLA DE 3CMS, INICIA CON RESORTE DE 3CMS DE ALTO; ESCOTE EN "V" CIERRA AL FRENTE CON 5 OJALES REFORZADOS DEL LADO DERECHO Y 5 BOTONES COLOCADOS DEL LADO IZQUIERDO DE FORMA EQUIDISTANTE EN EL MISMO TONO DE LA TELA DE 2CM. DE DIAMETRO; LA ESPALDA SE COMPONE DE UNA SOLA PIEZA CON RESORTE DE 2 CMS. DE ALTO; LA SISA DEBERÁ SER DE CINTA DOBLE DE 1.5 CMS. DE ANCHO REMALLADA AL CUERPO DEL CHALECO; TIENE DOS BOLSAS DE PARCHÉ AL FRENTE EN LA PARTE INFERIOR, FORMANDO PARTE INTERNA DE LA BOLSA CON LA PIEZA PRINCIPAL CON UNA PROFUNDIDAD DE 14 CMS. DE ALTO POR 15 CMS. DE ANCHO EN TEJIDO TIPO PETATILLO; LOS BOTONES DEBERÁN SER DE PASTA AL COLOR DE LA PRENDA, DE 2 CMS. Y 2 OJILLOS. LA TOLERANCIA EN CONFECCIÓN Y DIMENSIONES SERÁ DE LA SIGUIENTE MANERA, MENOR A 5 CMS. +/- 3mm. Y MAYOR A 5.1 CMS. +/- 6mm.

DEBERÁ CONTENER LOGOTIPO DEL GOBIERNO DE LA CIUDAD DE MÉXICO - SEDESA, ATENDIENDO AL MANUAL DE IDENTIDAD INSTITUCIONAL 2018- 2024 DE LA CIUDAD DE MÉXICO.

ESPECIFICACIONES TÉCNICAS:

VALORES DE TELA A CUMPLIR

NO.	CONCEPTO	VALOR	TOLERANCIA
1	IDENTIFICACIÓN DE FIBRAS	100% ACRÍLICO	± 10 %
2	NMX-A 1833/1-INNTEX-2011	500 G/M2	± 10 %
	MASA		
3	DENSIDAD	COLUMNAS 7H/CM	±2 MALLAS ±2 COLUMNAS
	NMX-A-7211/2-INNTEX-2015	MALLAS 5 H/CM	
4	ESTABILIDAD DIMENCIONAL	± 3 %	
	NMX-A-158-INNTEX-2009 (11B, A)	± 3 %	
5	RESISTENCIA AL REVENTAMIENTO NMX-A-216-INNTEX-2005	URDIMBRE 12 N	MIN
		TRAMA 12 N	
6	PILLING	30 MIN 3	MIN
	NMX-A-177-INNTEX-2005	60 MIN 2	
7	SOLIDEZ DEL COLOR AL SUDOR	CAMBIO 4-5	MIN
	NMX-A-065-INNTEX-2005		
8	SOLIDEZ DE COLOR AL LAVADO	CAMBIO 4-5	MIN
	NMX-A-105-C06-INNTEX-2015		
9	TIPO DE LIGAMENTO	TEJIDO DE PUNTO	

EL ETIQUETADO DEBERÁ CUMPLIR CON LO ESTABLECIDO EN LA NOM-004-SCFI-2006, EN LO QUE RESPECTA A LA SIGUIENTE INFORMACIÓN:

- MARCA COMERCIAL (EN CASO DE TENERLA)
- DESCRIPCIÓN DE INSUMOS (PORCENTAJE EN ORDEN DE PREDOMINIO)
- INSTRUCCIONES DE CUIDADO, LAVADO Y COMPOSICIÓN DE LA TELA. (EN PAÍS DE ORIGEN
- NOMBRE, DENOMINACIÓN O RAZÓN SOCIAL, ASÍ COMO EL RFC DEL FABRICANTE.
- TALLA

CADA PRENDA DEBERÁ SER EMPACADA EN UNA BOLSA DE PLÁSTICO SELLADA, EN LA PARTE SUPERIOR DERECHA DEBERÁ PRESENTAR UNA ETIQUETA SEÑALANDO EL TIPO DE PRENDA Y LA TALLA.

SE DEBERAN ENTREGAR EN PACAS CON 4 PAQUETES DE 10 PIEZAS, ETIQUETADA CON LA CANTIDAD CONTENIDA EN LA PACA. NÚMERO DE PARTIDA, TALLA Y REFIRIENDO A LA UNIDAD HOSPITALARIA A LA QUE PERTENECE, DE ACUERDO AL ANEXO 2.

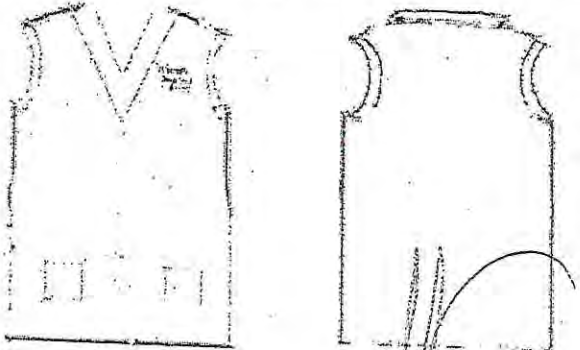

SE TENDRÁ QUE PRESENTAR LA MUESTRA DE LA PRENDA DESCRITA EN LA PRESENTE FICHA, ACOMPAÑADA DEL CERTIFICADO DE PRUEBA DE LABORATORIO EMITIDO POR UN LABORATORIO ABALADO POR LA EMA.

ELABORÓ	SUPERVISÓ	AUTORIZÓ
JONATHAN CALDERÓN BETANCORT J.U.D. DE PRESTACIONES	LIC. DIANA HILDA PÉREZ LEÓN DIRECTOR DE ADMINISTRACIÓN DE CAPITAL HUMANO	LIC. JESÚS ANTONIO GARRIDO ORTIGOSA DIRECTOR GENERAL DE ADMINISTRACIÓN Y FINANZAS



PARTIDA 61 SWETER UNIVERSAL FEMENINO

CLAVE SAICA	CÓDIGO CABMSDF	DESCRIPCIÓN DE LOS BIENES	UNIDAD DE MEDIDA
2711-3838	2711000320	SWETER UNIVERSAL FEMENINO TALLA 28	PIEZA
2711-3839	2711000320	SWETER UNIVERSAL FEMENINO TALLA 30	PIEZA
2711-3840	2711000320	SWETER UNIVERSAL FEMENINO TALLA 32	PIEZA
2711-3841	2711000320	SWETER UNIVERSAL FEMENINO TALLA 34	PIEZA
2711-3842	2711000320	SWETER UNIVERSAL FEMENINO TALLA 36	PIEZA
2711-3843	2711000320	SWETER UNIVERSAL FEMENINO TALLA 38	PIEZA
2711-3844	2711000320	SWETER UNIVERSAL FEMENINO TALLA 40	PIEZA
2711-3845	2711000320	SWETER UNIVERSAL FEMENINO TALLA 42	PIEZA
2711-3846	2711000320	SWETER UNIVERSAL FEMENINO TALLA 44	PIEZA
2711-3847	2711000320	SWETER UNIVERSAL FEMENINO TALLA 46	PIEZA
2711-3848	2711000320	SWETER UNIVERSAL FEMENINO TALLA 48	PIEZA
2711-3849	2711000320	SWETER UNIVERSAL FEMENINO TALLA 50	PIEZA
2711-3851	2711000320	SWETER UNIVERSAL FEMENINO TALLA 54	PIEZA

SWETER CONFECCIONADO EN 100 ACRILICO COLOR BLANCO, TEJIDO TIPO PETATILLO: DEBAJO DE LA CADERA SEGUN TALLA, SU PARTE DELANTERA SE COMPONE DE DOS PIEZAS, AL CENTRO CON ALETILLA DE 3CMS, INICIA CON RESORTE DE 2CMS; CIERRA AL FRENTE CON 5 OJALES REFORZADOS DEL LADO DERECHO Y 5 BOTONES DE PASTA DE DOS OJILLOS AL LADO DE LA PRENDA DE 2 CMS. DE DIAMETRO COLOCADOS EN LA ALETILLA IZQUIERDA DE FORMA EQUIDISTANTE; LA ESPALDA SE COMPONE DE UNA SOLA PIEZA CON RESORTE DE 2 CMS. DE ALTO Y TEJIDO DE PETATILLO; LAS MANGAS SON LARGAS DE UNA SOLA PIEZA CON PUÑO SIMULADO DE 2 CMS., TEJIDO EN PETATILLO; CON DOS BOLSAS TIPO PARCHÉ., LA TOLERANCIA EN CONFECCIÓN Y DIMENSIONES SERÁ DE LA SIGUIENTE MANERA, MENOR A 5 CMS. +/- 3mm. Y MAYOR A 5.1 CMS. +/- 6mm.

DEBERÁ CONTENER LOGOTIPO DEL GOBIERNO DE LA CIUDAD DE MÉXICO - SEDESA, ATENDIENDO AL MANUAL DE IDENTIDAD INSTITUCIONAL 2018- 2024 DE LA CIUDAD DE MÉXICO.

ESPECIFICACIONES TÉCNICAS:

VALORES DE TELA A CUMPLIR

NO.	CONCEPTO	VALOR	TOLERANCIA
1	IDENTIFICACIÓN DE FIBRAS	100% ACRILICO	± 10 %
	NMX-A-1833/1-INNTEX-2011		
2	MASA	500 G/M2	± 10 %
	NMX-A-3801-INNTEX-2012		
3	DENSIDAD	COLUMNAS 7H/CM	± 2 MALLAS ± 2 COLUMNAS
	NMX-A-7211/2-INNTEX-2015	MALLAS 5 H/CM	
4	ESTABILIDAD DIMENCIONAL	± 3 %	
	NMX-A-158-INNTEX-2009		
5	RESISTENCIA AL REVENTAMIENTO NMX-A-216-INNTEX-2005	URDIMBRE 12 N	MIN
		TRAMA 12 N	
6	PILLING	30 MIN 3 60	MIN
	NMX-A-177-INNTEX-2005	MIN 2	
7	SOLIDEZ DEL COLOR AL SUDOR	CAMBIO 4-5	MIN
	NMX-A-065-INNTEX-2005		
8	SOLIDEZ DE COLOR AL LAVADO	CAMBIO 4-5	MIN
	NMX-A-105-C06-INNTEX-2015		
9	TIPO DE LIGAMENTO	TEJIDO DE PUNTO	

EL ETIQUETADO DEBERÁ CUMPLIR CON LO ESTABLECIDO EN LA NOM-004-SCFI-2006, EN LO QUE RESPECTA A LA SIGUIENTE INFORMACIÓN:

- MARCA COMERCIAL (EN CASO DE TENERLA)
- DESCRIPCIÓN DE INSUMOS (PORCENTAJE EN ORDEN DE PREDOMINIO)
- INSTRUCCIONES DE CUIDADO, LAVADO Y COMPOSICIÓN DE LA TELA. (EN CASO DE USAR SÍMBOLOS APEGARSE A LA NORMA NMX-A-3758-INNTEX-2014)
- PAÍS DE ORIGEN
- NOMBRE, DENOMINACIÓN O RAZÓN SOCIAL, ASÍ COMO EL RFC DEL FABRICANTE.
- TALLA

CADA PRENDA DEBERÁ SER EMPACADA EN UNA BOLSA DE PLÁSTICO SELLADA, EN LA PARTE SUPERIOR DERECHA DEBERÁ PRESENTAR UNA ETIQUETA SEÑALANDO EL TIPO DE PRENDA Y LA TALLA.

SE DEBERAN ENTREGAR EN PACAS CON 4 PAQUETES DE 10 PIEZAS, ETIQUETADA CON LA CANTIDAD CONTENIDA EN LA PACA, NUMERO DE PARTIDA, TALLA Y REFIRIENDO A LA UNIDAD HOSPITALARIA A LA QUE PERTENECE, DE ACUERDO AL ANEXO 2.

SE TENDRÁ QUE PRESENTAR LA MUESTRA DE LA PRENDA DESCRITA EN LA PRESENTE FICHA, ACOMPAÑADA DEL CERTIFICADO DE PRUEBA DE LABORATORIO EMITIDO POR UN LABORATORIO ABALADO POR LA EMA.

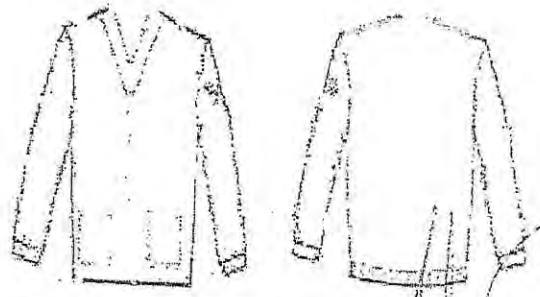

Handwritten signature/initials

ELABORÓ	SUPERVISÓ	AUTORIZÓ
<i>[Signature]</i> LIC. NATHAN CALDERÓN BETANCORT J.U.D. DE PRESTACIONES	<i>[Signature]</i> LIC. DIANA HILDA PÉREZ LEÓN DIRECTOR DE ADMINISTRACIÓN DE CAPITAL HUMANO	<i>[Signature]</i> LIC. JESÚS ANTONIO GARRIDO ORTIGOSA DIRECTOR GENERAL DE ADMINISTRACIÓN Y FINANZAS



CLAVE SAICA	CÓDIGO CABMSDF	DESCRIPCIÓN DE LOS BIENES	UNIDAD DE MEDIDA
2711-3853	2711000320	SWETER UNIVERSAL MASCULINO TALLA 28	PIEZA
2711-3854	2711000320	SWETER UNIVERSAL MASCULINO TALLA 30	PIEZA
2711-3855	2711000320	SWETER UNIVERSAL MASCULINO TALLA 32	PIEZA
2711-3856	2711000320	SWETER UNIVERSAL MASCULINO TALLA 34	PIEZA
2711-3857	2711000320	SWETER UNIVERSAL MASCULINO TALLA 36	PIEZA
2711-3858	2711000320	SWETER UNIVERSAL MASCULINO TALLA 38	PIEZA
2711-3859	2711000320	SWETER UNIVERSAL MASCULINO TALLA 40	PIEZA
2711-3860	2711000320	SWETER UNIVERSAL MASCULINO TALLA 42	PIEZA
2711-3861	2711000324	SWETER UNIVERSAL MASCULINO TALLA 44	PIEZA
2711-3862	2711000324	SWETER UNIVERSAL MASCULINO TALLA 46	PIEZA
2711-3863	2711000324	SWETER UNIVERSAL MASCULINO TALLA 48	PIEZA
2711-3864	2711000324	SWETER UNIVERSAL MASCULINO TALLA 50	PIEZA
2711-3867	2711000320	SWETER UNIVERSAL MASCULINO TALLA 56	PIEZA

SWETER CONFECCIONADO EN 100% ACRÍLICO COLOR BLANCO, ESCOTE EN "V" DE PUNTO RECTILINEO GALGA 8 CON 2 HILOS DE 2/30. TEJIDO DE CUERPO INICIA CON TEJIDO CIRCULAR DE 4 CM. DE LARGO Y CONTINUA CON TEJIDO DE 1 FONATURA EN ACANALADO POSICION 8X2. EL CUELLO EN TEJIDO INGLES DE 4 CM DOBLES Y EN EL CENTRO UNA FRANJA DE 0.5 MM EN COLOR AZUL MARINO COLOCADAS CON MAQUINA REMALLADORA. MANGAS INICIA CON TEJIDO CIRCULAR DE 4 CM DE LARGO Y CONTINUA CON TEJIDO DE UNA FONATURA EN ACANALADO EN POSICION 8 X 2 EN CORTE FRANCES PARA UNION DE FRENTE Y ESPALDA DE LOS HOMBROS COLOCAR CINTA EN TEJIDO INGLES COMO REFUERZO CON COSTURA DE MAQUINA ENGARGOLADORA COMO SOPORTE PARA SU DURABILIDAD.

DEBERÁ CONTENER LOGOTIPO DEL GOBIERNO DE LA CIUDAD DE MÉXICO - SEDESA, ATENDIENDO AL MANUAL DE IDENTIDAD INSTITUCIONAL 2018- 2024 DE LA CIUDAD DE MÉXICO.

ESPECIFICACIONES TÉCNICAS:

VALORES DE TELA A CUMPLIR

NO.	CONCEPTO	VALOR	TOLERANCIA
1	IDENTIFICACIÓN DE FIBRAS	100% ACRÍLICO	± 10 %
2	NMX-A 1833/1-INNTEX-2011	500 G/M2	± 10 %
	MASA		
	NMX-A-3801-INNTEX-2012		
3	DENSIDAD	COLUMNAS 7H/CM	± 2 MALLAS ± 2 COLUMNAS
	NMX-A-7211/2-INNTEX-2015		
4	ESTABILIDAD DIMENCIONAL NMX-A-158-INNTEX-2009 (11B, A)	± 3 %	
5	RESISTENCIA AL REVENTAMIENTO NMX-A-216-INNTEX-2005	URDIMBRE 12 N	MIN
		TRAMA 12 N	
6	PILLING	30 MIN 3	MIN
	NMX-A-177-INNTEX-2005	60 MIN 2	
7	SOLIDEZ DEL COLOR AL SUDOR	CAMBIO 4-5	MIN
	NMX-A-065-INNTEX-2005		
8	SOLIDEZ DE COLOR AL LAVADO	CAMBIO 4-5	MIN
	NMX-A-105-C06-INNTEX-2015		
9	TIPO DE LIGAMENTO	TEJIDO DE PUNTO	

EL ETIQUETADO DEBERÁ CUMPLIR CON LO ESTABLECIDO EN LA NOM-004-SCFI-2006, EN LO QUE RESPECTA A LA SIGUIENTE INFORMACIÓN:

- MARCA COMERCIAL (EN CASO DE TENERLA)
 - DESCRIPCIÓN DE INSUMOS (PORCENTAJE EN ORDEN DE PREDOMINIO)
 - INSTRUCCIONES DE CUIDADO, LAVADO Y COMPOSICIÓN DE LA TELA. (EN CASO DE USAR SÍMBOLOS APEGARSE A LA NORMA NMX-A-3758-INNTEX-2014)
 - PAÍS DE ORIGEN
 - NOMBRE, DENOMINACIÓN O RAZÓN SOCIAL, ASÍ COMO EL RFC DEL FABRICANTE.
 - TALLA
- CADA PRENDA DEBERÁ SER EMPACADA EN UNA BOLSA DE PLÁSTICO SELLADA, EN LA PARTE SUPERIOR DERECHA DEBERÁ PRESENTAR UNA ETIQUETA SEÑALANDO EL TIPO DE PRENDA Y LA TALLA.
- SE DEBERAN ENTREGAR EN PACAS CON 4 PAQUETES DE 10 PIEZAS, ETIQUETADA CON LA CANTIDAD CONTENIDA EN LA PACA, NUMERO DE PARTIDA, TALLA Y REFIRIENDO A LA UNIDAD HOSPITALARIA A LA QUE PERTENECE, DE ACUERDO AL ANEXO 2.
- SE TENDRÁ QUE PRESENTAR LA MUESTRA DE LA PRENDA DESCRITA EN LA PRESENTE FICHA, ACOMPAÑADA DEL CERTIFICADO DE PRUEBA DE LABORATORIO EMITIDO



ELABORÓ

SUPERVISÓ

AUTORIZÓ

LIC. JONATHAN CALDERÓN BETANCORT
J.U.D. DE PRESTACIONES

LIC. DIANA HILDA PEREZ LEON
DIRECTOR DE ADMINISTRACIÓN DE CAPITAL HUMANO

LIC. JESUS ANTONIO GARRIDO IORTIGOSA
DIRECTOR GENERAL DE ADMINISTRACIÓN Y FINANZAS

FICHA Y ANEXO TÉCNICO

Partida 2711 "Vestuario y Uniformes"



GOBIERNO DE LA CIUDAD DE MÉXICO

PARTIDA 68 PANTIMEDIA COLOR BLANCO PERSONAL DE ENFERMERIA

2020

CLAVE SAICA	CÓDIGO CABMSDF	DESCRIPCIÓN DE LOS BIENES	UNIDAD DE MEDIDA
2711-3943	2711000320	PANTIMEDIA COLOR BLANCO PERSONAL DE ENFERMERIA TALLA CHICA	PAR
2711-3944	2711000320	PANTIMEDIA COLOR BLANCO PERSONAL DE ENFERMERIA TALLA MEDIANA	PAR
2711-3945	2711000320	PANTIMEDIA COLOR BLANCO PERSONAL DE ENFERMERIA TALLA GRANDE	PAR
2711-3946	2711000320	PANTIMEDIA COLOR BLANCO PERSONAL DE ENFERMERIA TALLA EXTRA GRANDE	PAR

PANTIMEDIAS CONFECCIONADAS EN POLIAMIDA, ELASTANO Y ALGODÓN, PUNTA REDONDA Y REFORZADA COLOR BLANCO

ESPECIFICACIONES TÉCNICAS:

VALORES DE TELA A CUMPLIR

NO.	CONCEPTO	VALOR		TOLERANCIA
1	IDENTIFICACIÓN DE FIBRAS NMX-A 1833/1-INNTEX-2011	CUERPO	85 % POLIAMIDA	± 10 %
			15% ELASTANO	
2	IDENTIFICACIÓN DE FIBRAS NMX-A 1833/1-INNTEX-2011 (PARTE 1.1)	PUENTE	POLIAMIDA 38%	± 10 %
			ALGODÓN 62%	

EL ETIQUETADO DEBERÁ CUMPLIR CON LO ESTABLECIDO EN LA NOM-004-SCFI-2006, EN LO QUE RESPECTA A LA SIGUIENTE INFORMACIÓN:

- MARCA COMERCIAL (EN CASO DE TENERLA)
- DESCRIPCIÓN DE INSUMOS (PORCENTAJE EN ORDEN DE PREDOMINIO)
- INSTRUCCIONES DE CUIDADO, LAVADO Y COMPOSICIÓN DE LA TELA. (EN CASO DE USAR SÍMBOLOS APEGARSE A LA NORMA NMX-A-3758-INNTEX-2014)
- PAÍS DE ORIGEN
- NOMBRE, DENOMINACIÓN O RAZÓN SOCIAL, ASÍ COMO EL RFC DEL FABRICANTE.
- TALLA

CADA PRENDA DEBERÁ SER EMPACADA EN UNA BOLSA DE PLÁSTICO SELLADA, EN LA PARTE SUPERIOR DERECHA DEBERÁ PRESENTAR UNA ETIQUETA SEÑALANDO EL TIPO DE PRENDA Y LA TALLA.

SE DEBERAN ENTREGAR EN PACAS CON 4 PAQUETES DE 10 PIEZAS, ETIQUETADA CON LA CANTIDAD CONTENIDA EN LA PACA, NUMERO DE PARTIDA, TALLA Y REFIRIENDO A LA UNIDAD HOSPITALARIA A LA QUE PERTENECE, DE ACUERDO AL ANEXO 2.

SE TENDRÁ QUE PRESENTAR LA MUESTRA DE LA PRENDA DESCRITA EN LA PRESENTE FICHA, ACOMPAÑADA DEL CERTIFICADO DE PRUEBA DE LABORATORIO EMITIDO POR UN LABORATORIO ABALADO POR LA EMA.



[Handwritten signature/initials]

ELABORÓ	SUPERVISÓ	AUTORIZÓ
<i>[Handwritten signature]</i>	<i>[Handwritten signature]</i>	<i>[Handwritten signature]</i>
LIC. JONATHAN CALDERÓN BETANCORT J.U.D. DE PRESTACIONES	LIC. DIANA HILDA PÉREZ LEÓN DIRECTOR DE ADMINISTRACIÓN DE CAPITAL HUMANO	LIC. JESÚS ANTONIO GARRIDO ORTIGOSA DIRECTOR GENERAL DE ADMINISTRACIÓN Y FINANZAS

FICHA Y ANEXO TÉCNICO

Partida 2711 "Vestuario y Uniformes"



Gobierno de la Ciudad de México

PARTIDA 34 MANDIL PARA COCINA FEMENINO

2020

CLAVE SAICA	CÓDIGO CABMSDF	DESCRIPCIÓN DE LOS BIENES	UNIDAD DE MEDIDA
2711-3461	2711000320	MANDIL PARA COCINA FEMENINO	PIEZA
MANDIL CONFECCIONADO EN 60 % ALGODÓN 40 % POLIESTER COLOR BLANCO DE UNA SOLA PIEZA CON VIVO COLOR ROSA DE 2 CM DE ANCHO COLOCADO EN LA PARTE SUPERIOR DEL CUAL SALE UNA JARETA DE 2 CM DE ANCHO QUE FORMA EL CUELLO, DOS CINTAS DE 2 CM DE ANCHO POR 59 CM DE LARGO COLOCADAS EN CADA COSTADO PARA SUJETAR LA PRENDA POR ATRÁS DE LA ESPALDA, EL LARGO DEL MANDIL ES DE 95 CM. LARGO DEBAJO DE LA RODILLA 6 CM. LLEVA DOS BOLSAS DE PARCHO DE 18 CM DE ANCHO POR 18.5 CM DE ALTO CON VIVO COLOR ROSA DE 2 CM DE ANCHO COLOCADO EN LA PARTE SUPERIOR DE LAS MISMAS.			

ESPECIFICACIONES TECNICAS:

VALORES DE TELA A CUMPLIR

NO.	CONCEPTO	VALOR	TOLERANCIA
1	IDENTIFICACION DE FIBRAS	60 % ALGODÓN	± 10 %
	NMX-A-084-INNTEX-2015)	40 % POLIESTER	
2	MASA	280 G/M2	± 10 %
	NMX-A-3801-INNTEX-2012		
3	DENSIDAD	URDIMBRE 30 H/CM	± 2 HILOS
	NMX-A-7211/2-INNTEX-2015	TRAMA 23 H/CM	
4	RESISTENCIA A LA TRACCIÓN	URDIMBRE 520 N	20% ALGODON
	NMX-A-059/2-INNTEX-2008	TRAMA 410 N	
5	RESISTENCIA AL RASGADO	URDIMBRE 20 N	MIN
	NMX-A-109-INNTEX-2012	TRAMA 22 N	
6	ESTABILIDAD DIMENSIONAL	± 3 %	
	NMX-A-158-INNTEX-2009 (11B, A)		
7	SOLIDEZ DEL COLOR AL SUDOR	CAMBIO 4-5	MIN
	NMX-A-065-INNTEX-2005		
8	SOLIDEZ DE COLOR AL LAVADO	CAMBIO 4-5	MIN
	NMX-A-105-C06-INNTEX-2015		
9	SOLIDEZ DE COLOR A LA LUZ	4-5	MIN
	NMX-A-105-B02-INNTEX-2010		
10	PILLING	30 MIN 4-5	MIN
	NMX-A-177-INNTEX-2005	60 MIN 4-5	
11	SOLIDEZ DE COLOR AL FROTE	SECO 4	MIN
	NMX-A-073-INNTEX-2010	HUMEDO 4	
12	TIPO DE LIGAMENTO	SARGA	

EL ETIQUETADO DEBERÁ CUMPLIR CON LO ESTABLECIDO EN LA NOM-004-SCFI-2006, EN LO QUE RESPECTA A LA SIGUIENTE INFORMACIÓN:

- MARCA COMERCIAL (EN CASO DE TENERLA)
- DESCRIPCIÓN DE INSUMOS (PORCENTAJE EN ORDEN DE PREDOMINIO)
- INSTRUCCIONES DE CUIDADO, LAVADO Y COMPOSICIÓN DE LA TELA. (EN CASO DE USAR SÍMBOLOS APEGARSE A LA NORMA NMX-A-3758-INNTEX-2014)
- PAÍS DE ORIGEN
- NOMBRE, DENOMINACIÓN O RAZÓN SOCIAL, ASÍ COMO EL RFC DEL FABRICANTE.
- TALLA

CADA PRENDA DEBERÁ SER EMPACADA EN UNA BOLSA DE PLÁSTICO SELLADA, EN LA PARTE SUPERIOR DERECHA DEBERÁ PRESENTAR UNA ETIQUETA SEÑALANDO EL TIPO DE PRENDA Y LA TALLA.

SE DEBERAN ENTREGAR EN PACAS CON 4 PAQUETES DE 10 PIEZAS, ETIQUETADA CON LA CANTIDAD CONTENIDA EN LA PACA, NUMERO DE PARTIDA, TALLA Y REFIRIENDO A LA UNIDAD HOSPITALARIA A LA QUE PERTENECE, DE ACUERDO AL ANEXO 2.

SE TENDRÁ QUE PRESENTAR LA MUESTRA DE LA PRENDA DESCRITA EN LA PRESENTE FICHA, ACOMPAÑADA DEL CERTIFICADO DE PRUEBA DE LABORATORIO EMITIDO POR UN LABORATORIO ABALADO POR LA EMA.

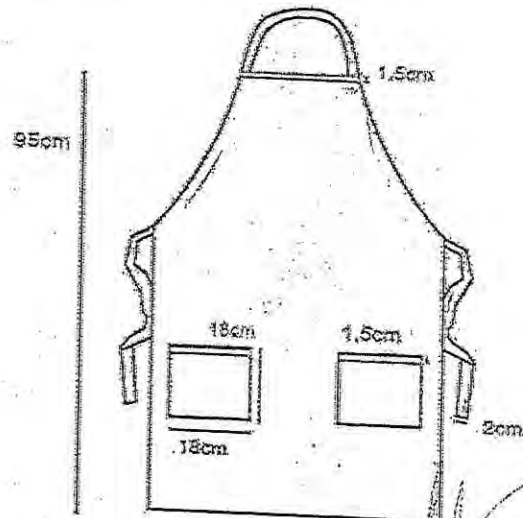

ELABORO	SUPERVISO	AUTORIZO
 LIC. JONATHAN CALDERÓN BETANCORT J.U.D. DE PRESTACIONES	 LIC. DIANA HILDA PÉREZ LEÓN DIRECTOR DE ADMINISTRACIÓN DE CAPITAL HUMANO	 LIC. JESUS ANTONIO GARRIDO ORTIGOSA DIRECTOR GENERAL DE ADMINISTRACIÓN Y FINANZAS

FICHA Y ANEXO TÉCNICO

Partida 2711 "Vestuario y Uniformes"



GOBIERNO DE LA CIUDAD DE MÉXICO

PARTIDA 33 MANDIL PARA COCINERO

2020

PLAVE SAICA	CÓDIGO CABMSDF	DESCRIPCIÓN DE LOS BIENES	UNIDAD DE MEDIDA
2711-3460	2711000320	MANDIL PARA COCINERO	PIEZA

MANDIL CONFECCIONADO EN 60 % ALGODÓN 40 % POLIESTER COLOR BLANCO DE UNA SOLA PIEZA CON BIES COLOR BLANCO DE 2 CM DE ANCHO EN LA PARTE SUPERIOR DEL CUAL SALE UNA JARETA DE 2 CM DE ANCHO QUE FORMA EL CUELLO, DOS CINTAS DE 2 CM DE ANCHO POR 65 CM DE LARGO COLOCADAS EN CADA COSTADO PARA SUJETAR LA PIEZA POR ATRÁS DE LA ESPALDA, EL LARGO DEL MANDIL ES DE 100 CM. LARGO DEBAJO DE LA RODILLA 6 CM. DOBLADILLO DE 6 MM CON MAQUINA RECTA. DOS BOLSAS DE PARCHÉ DE 18 CM DE ANCHO POR 19.5 CM DE ALTO, CON BIES DE 2 CM DE ANCHO EN COLOR BLANCO EN LA PARTE SUPERIOR DE LA MISMAS.

ESPECIFICACIONES TÉCNICAS:

VALORES DE TELA A CUMPLIR

NO.	CONCEPTO	VALOR	TOLERANCIA
1	IDENTIFICACIÓN DE FIBRAS	60 % ALGODÓN	± 10 %
	NMX-A-084-INNTEX-2015)	40 % POLIESTER	
2	MASA	280 G/M2	± 10 %
	NMX-A-3801-INNTEX-2012		
3	DENSIDAD	URDIMBRE 30 H/CM	± 2 HILOS
	NMX-A-7211/2-INNTEX-2015	TRAMA 23 H/CM	
4	RESISTENCIA A LA TRACCIÓN	URDIMBRE 520 N	20% ALGODON
	NMX-A-059/2-INNTEX-2008	TRAMA 410 N	
5	RESISTENCIA AL RASGADO	URDIMBRE 20 N	MIN
	NMX-A-109-INNTEX-2012	TRAMA 22 N	
6	ESTABILIDAD DIMENSIONAL	± 3 %	
	NMX-A-158-INNTEX-2009 (11B, A)		
7	SOLIDEZ DEL COLOR AL SUDOR	CAMBIO 4-5	MIN
	NMX-A-065-INNTEX-2005		
8	SOLIDEZ DE COLOR AL LAVADO	CAMBIO 4-5	MIN
	NMX-A-105-C06-INNTEX-2015		
9	SOLIDEZ DE COLOR A LA LUZ	4-5	MIN
	NMX-A-105-B02-INNTEX-2010		
10	PILLING	30 MIN 4-5	MIN
	NMX-A-177-INNTEX-2005	60 MIN 4-5	
11	SOLIDEZ DE COLOR AL FROTE	SECO 4	MIN
	NMX-A-073-INNTEX-2010	HUMEDO 4	
12	TIPO DE LIGAMENTO	SARGA	

EL ETIQUETADO DEBERÁ CUMPLIR CON LO ESTABLECIDO EN LA NOM-004-SCFI-2006, EN LO QUE RESPECTA A LA SIGUIENTE INFORMACIÓN:

MARCA COMERCIAL (EN CASO DE TENERLA)

DESCRIPCIÓN DE INSUMOS (PORCENTAJE EN ORDEN DE PREDOMINIO)
INSTRUCCIONES DE CUIDADO, LAVADO Y COMPOSICION DE LA TELA. (EN CASO DE USAR SÍMBOLOS APEGARSE A LA NORMA NMX-A-3758-INNTEX-PAÍS DE ORIGEN

NOMBRE, DENOMINACIÓN O RAZÓN SOCIAL, ASÍ COMO EL RFC DEL FABRICANTE.

TALLA

CADA PRENDA DEBERÁ SER EMPACADA EN UNA BOLSA DE PLÁSTICO SELLADA, EN LA PARTE SUPERIOR DERECHA DEBERÁ PRESENTAR UNA ETIQUETA SEÑALANDO EL TIPO DE PRENDA Y LA TALLA.

SE DEBERAN ENTREGAR EN PACAS CON 4 PAQUETES DE 10 PIEZAS, ETIQUETADA CON LA CANTIDAD CONTENIDA EN LA PACA, NUMERO DE PARTIDA, TALLA Y REFIRIENDO A LA UNIDAD HOSPITALARIA A LA QUE PERTENECE, DE ACUERDO AL ANEXO 2.

SE TENDRÁ QUE PRESENTAR LA MUESTRA DE LA PRENDA DESCRITA EN LA PRESENTE FICHA, ACOMPAÑADA DEL CERTIFICADO DE PRUEBA DE LABORATORIO EMITIDO POR UN LABORATORIO ABALADO POR LA EMA.

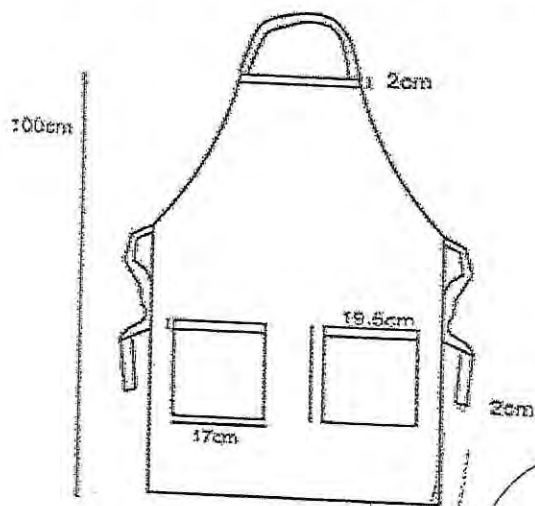

ELABORÓ

SUPERVISÓ

AUTORIZÓ

LIC. JONATHAN CALDERÓN BETANCORT

LIC. DIANA HILDA PÉREZ LEÓN

LIC. JESÚS ANTONIO GARRIDO ORTIGOSA

J.U.D. DE PRESTACIONES

DIRECTOR DE ADMINISTRACIÓN DE CAPITAL HUMANO

DIRECTOR GENERAL DE ADMINISTRACIÓN Y FINANZAS

ANEXO 2 (TALLAS)

cl
r

A

ANEXO 2

UNIDAD HOSPITALARIA	PARTIDA 36																TOTAL GENERAL
	PANTALÓN PARA FARMACIA FEMENINO																
	28	30	32	34	36	38	40	42	44	46	48	50	52	54	56		
VITRO DE READAPTACION SOCIAL MASCULINO SANTA MARTHA (PENITECIARIA)																2	
VITRO DE REINERSION SOCIALVARONIL SANTA MARTHA ACATITLA				1													
VITRO DE SEGURIDAD PENITENCIARIA I				1													
VITRO FEMENIL DE READAPTACION SOCIAL SANTA MARTHA ACATITLA					1												
CLINICA HOSPITAL EMILIANO ZAPATA			2	1	2												
SECCION EJECUTIVA DE URGENCIAS Y ATENCION PREHOSPITALARIA		1	2														
HOSPITAL GENERAL AJUSCO MEDIO		2			1	2	1										
HOSPITAL GENERAL BALBUENA																	
HOSPITAL GENERAL ENRIQUE CABRERA				3		2											
HOSPITAL GENERAL GREGORIO SALAS	1	2		6													
HOSPITAL GENERAL IZTAPALAPA						2											
HOSPITAL GENERAL MILPA ALTA			4	1													
HOSPITAL GENERAL RUBEN LEÑERO	4	2	2	4	3												
HOSPITAL GENERAL TLAHUAC		1	2		2												
HOSPITAL GENERAL TORRE MEDICA TEPEPAN				1	1												
HOSPITAL GENERAL VILLA					2												
HOSPITAL MATERNO INFANTIL CUAJIMALPA																	
HOSPITAL MATERNO INFANTIL CUAUITEPEC				1	2												
HOSPITAL MATERNO INFANTIL MAGDALENA CONTRERAS	2			1													
HOSPITAL MATERNO INFANTIL NICOLAS M CEDILLO																	
HOSPITAL MATERNO INFANTIL TLAHUAC				2		2											
HOSPITAL MATERNO INFANTIL TOPILEJO				3	4												
HOSPITAL MATERNO PEDIATRICO XOCHIMILCO				5													
HOSPITAL PEDIATRICO AZCAPOTZALCO			7	2	1	3											
HOSPITAL PEDIATRICO COYOACAN					2												
HOSPITAL PEDIATRICO IZTACALCO	1	1															
HOSPITAL PEDIATRICO IZTAPALAPA		2	2	2	1	2											
HOSPITAL PEDIATRICO LEGARIA				3													
HOSPITAL PEDIATRICO MOCTEZUMA				4	2												
HOSPITAL PEDIATRICO PERALVILLO				3	5	1											
HOSPITAL PEDIATRICO SAN JUAN DE ARAGON	3			2	2												
HOSPITAL PEDIATRICO TACUBAYA				1													
ORIO ORIENTE	1	1		6													
ORIO PREVENTIVO VARONIL SUR							1										
Total general	5	15	18	50	40	21	6	4	0	0	0	0	0	0	0	159	

R

cl

+

ANEXO 2

PARTIDA 37		UNITALLA
TURBANTE COCINERA FEMENINO COLOR BLANCO UNITALLA		
UNIDAD HOSPITALARIA		
CENDI DR RUBEN LEÑERO		4
CLINICA HOSPITAL DE ESPECIALIDADES TOXICOLOGICAS VENUSTIANO CARRANZA		5
CLINICA HOSPITAL EMILIANO ZAPATA		9
HOSPITAL DE ESPECIALIDADES BELISARIO DOMINGUEZ		37
HOSPITAL GENERAL AJUSCO MEDIO		9
HOSPITAL GENERAL BALBUENA		45
HOSPITAL GENERAL ENRIQUE CABRERA		26
HOSPITAL GENERAL GREGORIO SALAS		17
HOSPITAL GENERAL IZTAPALAPA		35
HOSPITAL GENERAL MILPA ALTA		16
HOSPITAL GENERAL RUBEN LEÑERO		49
HOSPITAL GENERAL TORRE MEDICA TEPEPAN		1
HOSPITAL GENERAL VILLA		33
HOSPITAL GENERAL XOCO		41
HOSPITAL MATERNO INFANTIL CUAJIMALPA		4
HOSPITAL MATERNO INFANTIL CUAUTEPEC		8
HOSPITAL MATERNO INFANTIL INGUARAN		25
HOSPITAL MATERNO INFANTIL MAGDALENA CONTRERAS		7
HOSPITAL MATERNO INFANTIL NICOLAS M CEDILLO		10
HOSPITAL MATERNO INFANTIL TLAHUAC		18
HOSPITAL MATERNO INFANTIL TOPILEJO		3
HOSPITAL MATERNO PEDIATRICO XOCHIMILCO		35
HOSPITAL PEDIATRICO AZCAPOTZALCO		11
HOSPITAL PEDIATRICO COYOACAN		22
HOSPITAL PEDIATRICO IZTACALCO		17
HOSPITAL PEDIATRICO IZTAPALAPA		17
HOSPITAL PEDIATRICO LEGARIA		14
HOSPITAL PEDIATRICO MOCTEZUMA		34
HOSPITAL PEDIATRICO PERALVILLO		12
HOSPITAL PEDIATRICO SAN JUAN DE ARAGON		14
HOSPITAL PEDIATRICO TACUBAYA		26
HOSPITAL PEDIATRICO VILLA		20
TOXICOLOGICO XOCHIMILCO		6
Total general		630

2

2

+

ANEXO 2

PARTIDA 39	TALLAS															TOTAL GENERAL
	28	30	32	34	36	38	40	42	44	46	48	50	52	54	56	
TRABAJÓ SOCIAL MASCULINO UNIFORME PANTALON																
AD HOSPITALARIA																
ITRO DE SEGURIDAD PENITENCIARIA I			1													1
VICA HOSPITAL DE ESPECIALIDADES TOXICOLOGICAS VENUSTIANO CARRANZA																
VICA HOSPITAL EMILIANO ZAPATA																
PITAL DE ESPECIALIDADES BELUSARIO DOMINGUEZ																
PITAL GENERAL AJUSCO MEDIO																
PITAL GENERAL BALBUENA																
PITAL GENERAL ENRIQUE CABRERA																
PITAL GENERAL GREGORIO SALAS																
PITAL GENERAL IZTAPALAPA																
PITAL GENERAL MILPA ALTA																
PITAL GENERAL RUBEN LEÑERO																
PITAL GENERAL TLAHUAC																
PITAL GENERAL VILLA																
PITAL GENERAL XOCO																
PITAL MATERNO INFANTIL CUAUTEPEC																
PITAL MATERNO INFANTIL INGUARAN																
PITAL MATERNO INFANTIL MAGDALENA CONTRERAS																
PITAL MATERNO INFANTIL NICOLAS M CEDILLO																
PITAL MATERNO INFANTIL TLAHUAC																
PITAL MATERNO PEDIATRICO XOCHIMILCO																
PITAL PEDIATRICO AZCAPOTZALCO																
PITAL PEDIATRICO COYOACAN																
TAL PEDIATRICO LEGARIA																
TAL PEDIATRICO MOCTEZUMA																
TAL PEDIATRICO SAN JUAN DE ARAGON																
TAL PEDIATRICO TACUBAYA																
TAL PEDIATRICO VILLA																
SORIO NORTE																
CRETARIA DE PRESTACION DE SERVICIOS MEDICOS E INSUMOS																
OLOGICO XOCHIMILCO																
Total general	0	4	20	10	15	10	15	23	2	1	0	0	0	0	0	100





ANEXO 2

PARTIDA 40 UNIFORME DIETOLÓGICA FEMENINO FILIPINA	TALLAS																TOTAL GENERAL
	28	30	32	34	36	38	40	42	44	46	48	50	52	54	56		
UNIDAD HOSPITALARIA																	
UNICA HOSPITAL DE ESPECIALIDADES TOXICOLOGICAS VENUSTIANO CARRANZA			1														
UNICA HOSPITAL EMILIANO ZAPATA			3														
RECCION EJECUTIVA DE ATENCION HOSPITALARIA			2		2				2								
HOSPITAL DE ESPECIALIDADES BELISARIO DOMINGUEZ		2	2	3				2									
HOSPITAL GENERAL AJUSCO MEDIO			2		1												
HOSPITAL GENERAL BALBUENA		1		8	1												
HOSPITAL GENERAL ENRIQUE CABRERA	1			2	4												
HOSPITAL GENERAL GREGORIO SALAS	1		0	2													
HOSPITAL GENERAL IZTAPALAPA																	
HOSPITAL GENERAL MILPA ALTA	1	1			2	1											
HOSPITAL GENERAL RUBEN LEÑERO	2	4			4												
HOSPITAL GENERAL TLAHUAC	1	2	3	5	3	1	1	3	1								
HOSPITAL GENERAL VILLA	1		4			2											
HOSPITAL GENERAL XOCO		2	3	1													
HOSPITAL MATERNO INFANTIL CUAUTEPEC		2	2														
HOSPITAL MATERNO INFANTIL INGUARAN			2	1													
HOSPITAL MATERNO INFANTIL MAGDALENA CONTRERAS		2	2			2											
HOSPITAL MATERNO INFANTIL NICOLAS M CEDILLO					2	2											
HOSPITAL MATERNO INFANTIL TLAHUAC							2										
HOSPITAL MATERNO INFANTIL XOCHIMILCO		2			2		2										
HOSPITAL PEDIATRICO AZCAPOTZALCO			2	2													
HOSPITAL PEDIATRICO COYOACAN	1																
HOSPITAL PEDIATRICO IZTACALCO	4		2										2				
HOSPITAL PEDIATRICO IZTAPALAPA					4												
HOSPITAL PEDIATRICO LEGARIA	2		5	2													
HOSPITAL PEDIATRICO MOCTEZUMA	1				2												
HOSPITAL PEDIATRICO PERALVILLO	2	1															
HOSPITAL PEDIATRICO SAN JUAN DE ARAGON			1	2		2											
HOSPITAL PEDIATRICO TACUBAYA			1			2											
HOSPITAL PEDIATRICO VILLA	1	3															
HOSPITAL PEDIATRICO XOCHIMILCO			2	4	2												
Total general	21	20	35	32	31	14	7	3	3	0	2	0	0	0	0	168	

F N

al

2

ANEXO 2

UNIFORME DIETOLÓGIA FEMENINO PANTALON	PARTIDA 41																TOTAL GENERAL
	28	30	32	34	36	38	40	42	44	46	48	50	52	54	56		
UNIDAD HOSPITALARIA																	
UNICA HOSPITAL DE ESPECIALIDADES TOXICOLOGICAS VENUSTIANO CARRANZA																	
UNICA HOSPITAL EMILIANO ZAPATA																	
RECCION EJECUTIVA DE ATENCIÓN HOSPITALARIA																	
HOSPITAL DE ESPECIALIDADES BELISARIO DOMINGUEZ																	
HOSPITAL GENERAL AJUSCO MEDIO																	
HOSPITAL GENERAL BALBUENA																	
HOSPITAL GENERAL ENRIQUE CABRERA																	
HOSPITAL GENERAL GREGORIO SALAS																	
HOSPITAL GENERAL IZTAPALAPA																	
HOSPITAL GENERAL MILPA ALTA																	
HOSPITAL GENERAL RUBEN LEÑERO																	
HOSPITAL GENERAL TLAHUAC																	
HOSPITAL GENERAL VILLA																	
HOSPITAL GENERAL XOCO																	
HOSPITAL MATERNO INFANTIL CUAUTEPEC																	
HOSPITAL MATERNO INFANTIL INGUARAN																	
HOSPITAL MATERNO INFANTIL MAGDALENA CONTRERAS																	
HOSPITAL MATERNO INFANTIL NICOLAS M CEDILLO																	
HOSPITAL MATERNO INFANTIL TLAHUAC																	
HOSPITAL MATERNO PEDIATRICO XOCHIMILCO																	
HOSPITAL PEDIATRICO AZCAPOTZALCO																	
HOSPITAL PEDIATRICO COYOACAN																	
HOSPITAL PEDIATRICO IZTACALCO																	
HOSPITAL PEDIATRICO IZTAPALAPA																	
HOSPITAL PEDIATRICO LEGARIA																	
HOSPITAL PEDIATRICO MOCTEZUMA																	
HOSPITAL PEDIATRICO PERALVILLO																	
HOSPITAL PEDIATRICO SAN JUAN DE ARAGON																	
HOSPITAL PEDIATRICO TACUBAYA																	
HOSPITAL PEDIATRICO VILLA																	
HOSPITAL PEDIATRICO XOCHIMILCO																	
Total general	21	21	32	35	30	14	7	3	3	0	2	0	0	0	0	168	

Handwritten marks and signatures:

- A blue checkmark on the left side.
- A large blue 'N' in the center.
- A red 'cl' on the right side.
- A handwritten '2' at the top right corner.

ANEXO 2



UNIDAD HOSPITALARIA	PARTIDA 42																	TOTAL GENERAL
	UNIFORME PARA ENFERMERIA MASCULINO COLOR BLANCO FILIPINA																	
	28	30	32	34	36	38	40	42	44	46	48	50	52	54	56	TALLAS		TOTAL GENERAL
CENTRO DE READAPTACION SOCIAL MASCULINO SANTA MARTHA (PENITECIARIA)				4	4	4												
CENTRO DE REINERSION SOCIALVARONIL SANTA MARTHA ACATITLA					1				1									2
CENTRO DE SEGURIDAD PENITECIARIA I				2														2
CENTRO VARONIL DE REHABILITACION PSICOSOCIAL				1	1		5	2										9
CENTRO VARONIL DE SEGURIDAD PENITECIARIA II							1			1								2
CLINICA HOSPITAL DE ESPECIALIDADES TOXICOLOGICAS VENUSTIANO CARRANZA			1	6	2	2	4	3	1									19
CLINICA HOSPITAL EMILIANO ZAPATA				4	1	5	8	1	2						1			22
COMUNIDAD DE INTERNAMIENTO PREVENTIVO				1	1	1										1		2
COMUNIDAD DE TRATAMIENTO ESPECIALIZADO PARA ADOLESCENTES																		2
DIRECCION EJECUTIVA DE URGENCIAS Y ATENCION PREHOSPITALARIA					1	2												4
ESCUELA DE ENFERMERIA						2												2
HOSPITAL DE ESPECIALIDADES BELISARIO DOMINGUEZ				1	1	3	2											7
HOSPITAL GENERAL AJUSCO MEDIO	1	11	11	13	21	20	9	8	4	2	1							101
HOSPITAL GENERAL BALBUENA	1	2	4	6	12	13	8	5		1								52
HOSPITAL GENERAL ENRIQUE CABRERA			4	4	10	10	23	18			1							72
HOSPITAL GENERAL GREGORIO SALAS	2	6	8	11	23	18	8	5	2	2								85
HOSPITAL GENERAL IZTAPALAPA			1	10	3	3	1	2	1									21
HOSPITAL GENERAL MILPA ALTA			2	10	6	7	13	3	2	1								44
HOSPITAL GENERAL RUBEN LEÑERO	1	1	4	14	14	9	13	1	2									59
HOSPITAL GENERAL TLAHUAC	1	2	5	12	4	12	13	10	1	2	4	2						68
HOSPITAL GENERAL TORRE MEDICA TEPEPAN	3	11	13	13	4	8	1	3										56
HOSPITAL GENERAL VILLA			2	9	2	6	2											21
HOSPITAL GENERAL XOCO			4	5	11	13	4	10										47
HOSPITAL MATERNO INFANTIL CUAJIMALPA			14	21	25	25	6	6	2									99
HOSPITAL MATERNO INFANTIL CUAUTEPEC	2	1	1	3	3	2	2	2										3
HOSPITAL MATERNO INFANTIL INGUARAN	2	1	1	3	3	2	2	2										16
HOSPITAL MATERNO INFANTIL MAGDALENA CONTRERAS	1	2	3	5	3	2	4	2		2								24
HOSPITAL MATERNO INFANTIL NICOLAS M CEDILLO			4	3	4	2	1	1										15
HOSPITAL MATERNO INFANTIL TLAHUAC	1	2	1	4	3	3	2											16
HOSPITAL MATERNO INFANTIL TOPILEO	2	1	8	5	5	8	2	1										32
HOSPITAL MATERNO PEDIATRICO XOCHIMILCO			1	2		4												7
HOSPITAL PEDIATRICO AZCAPOTZALCO			2	8	10	10	3	1										34
HOSPITAL PEDIATRICO COYOACAN				4	2	4	2											12
HOSPITAL PEDIATRICO IZTACALCO	1	6	1		5	1	1	4										19
HOSPITAL PEDIATRICO IZTAPALAPA	1	1	2	7	6	4	4	2										27
HOSPITAL PEDIATRICO LEGARIA	2	2	2	4	5	3	2											20
HOSPITAL PEDIATRICO MOCTEZUMA	2	2	2	1	2	1	2	1										11
HOSPITAL PEDIATRICO PERALVILLO	1	7	4			2		1										15
HOSPITAL PEDIATRICO SAN JUAN DE ARAGON	1	1	5	3	5													15
HOSPITAL PEDIATRICO TACUBAYA	2	3	2	10	4	1												22
HOSPITAL PEDIATRICO VILLA	4	4	4	6	7	4	2		2									33
RECLUSORIO NORTE			2	2	2													6
RECLUSORIO ORIENTE			1	1	2		6											10
RECLUSORIO PREVENTIVO VARONIL SUR			1	2	4	2												9
TOXICOLOGICO XOCHIMILCO			3	6	8	8	2											22
Total general	8	27	75	185	209	247	234	125	47	26	14	5	0	0	1			1203

2

A N cl

ANEXO 2

UNIFORME PARA ENFERMERIA MASCULINO COLOR BLANCO PANTALON	PARTIDA 43																TOTAL GENERAL
	28	30	32	34	36	38	40	42	44	46	48	50	52	54	56		
UNIDAD HOSPITALARIA																	
CENTRO DE READAPTACION SOCIAL MASCULINO SANTA MARTHA (PENITENCIARIA)																	
CENTRO DE REINSERCION SOCIAL VARONIL SANTA MARTHA ACATITLA																	
CENTRO DE SEGURIDAD PENITENCIARIA I																	
CENTRO VARONIL DE REHABILITACION PSICOSOCIAL																	
CENTRO VARONIL DE SEGURIDAD PENITENCIARIA II																	
CLINICA HOSPITAL DE ESPECIALIDADES TOXICOLOGICAS VENUSTIANO CARRANZA																	
CLINICA HOSPITAL EMILIANO ZAPATA																	
COMUNIDAD DE INTERNAMIENTO PREVENTIVO																	
COMUNIDAD DE TRATAMIENTO ESPECIALIZADO PARA ADOLESCENTES																	
DIRECCION EJECUTIVA DE URGENCIAS Y ATENCION PREHOSPITALARIA																	
ESCUELA DE ENFERMERIA																	
HOSPITAL DE ESPECIALIDADES BELISARIO DOMINGUEZ																	
HOSPITAL GENERAL AJUSCO MEDIO																	
HOSPITAL GENERAL BALBUENA																	
HOSPITAL GENERAL ENRIQUE CABRERA																	
HOSPITAL GENERAL GREGORIO SALAS																	
HOSPITAL GENERAL IZTAPALAPA																	
HOSPITAL GENERAL MILPA ALTA																	
HOSPITAL GENERAL RUBEN LEÑERO																	
HOSPITAL GENERAL TLAHUAC																	
HOSPITAL GENERAL TORRE MEDICA TEPEPAN																	
HOSPITAL GENERAL VILLA																	
HOSPITAL GENERAL XOCO																	
HOSPITAL MATERNO INFANTIL CUAJIMALPA																	
HOSPITAL MATERNO INFANTIL CUAUTEPEC																	
HOSPITAL MATERNO INFANTIL INGUARAN																	
HOSPITAL MATERNO INFANTIL MAGDALENA CONTRERAS																	
HOSPITAL MATERNO INFANTIL NICOLAS M CEDILLO																	
HOSPITAL MATERNO INFANTIL TLAHUAC																	
HOSPITAL MATERNO INFANTIL TOPILEJO																	
HOSPITAL MATERNO PEDIATRICO XOCHIMILCO																	
HOSPITAL PEDIATRICO AZCAPOTZALCO																	
HOSPITAL PEDIATRICO COYOACAN																	
HOSPITAL PEDIATRICO IZTACALCO																	
HOSPITAL PEDIATRICO IZTAPALAPA																	
HOSPITAL PEDIATRICO LEGARIA																	
HOSPITAL PEDIATRICO MOCTEZUMA																	
HOSPITAL PEDIATRICO PERALVILLO																	
HOSPITAL PEDIATRICO SAN JUAN DE ARAGON																	
HOSPITAL PEDIATRICO TACUBAYA																	
HOSPITAL PEDIATRICO VILLA																	
RECLUSORIO NORTE																	
RECLUSORIO ORIENTE																	
RECLUSORIO PREVENTIVO VARONIL SUR																	
TOXICOLOGICO XOCHIMILCO																	
Total general	16	48	127	226	234	220	166	89	41	21	11	4	0	0	0	1203	

ANEXO 2

UNIDAD HOSPITALARIA	PARTIDA 44																	TOTAL GENERAL
	FILIPINA FARMACIA MASCULINO																	
	28	30	32	34	36	38	40	42	44	46	48	50	52	54	56	TALLAS		
INTRO DE READAPTACION SOCIAL MASCULINO SANTA MARTHA (PENITENCIARIA)						3												3
INTRO DE REINERSION SOCIAL VARONIL SANTA MARTHA ACATITLA					2	1												1
INTRO VARONIL DE REHABILITACION PSICOSOCIAL																		2
NICA HOSPITAL DE ESPECIALIDADES TOXICOLOGICAS VENUSTIANO CARRANZA																		1
NICA HOSPITAL EMILIANO ZAPATA																		2
UNIDAD DE INTERNAMIENTO PREVENTIVO																		1
HOSPITAL DE ESPECIALIDADES BELISARIO DOMINGUEZ																		1
HOSPITAL GENERAL BALBUENA																		1
HOSPITAL GENERAL ENRIQUE CABRERA																		1
HOSPITAL GENERAL GREGORIO SALAS																		1
HOSPITAL GENERAL IZTAPALAPA																		1
HOSPITAL GENERAL MILLPA ALTA																		1
HOSPITAL GENERAL RUBEN LEÑERO																		1
HOSPITAL GENERAL TLAHUAC																		1
HOSPITAL GENERAL TORRE MEDICA TEPEPAN																		1
HOSPITAL GENERAL VILLA																		1
HOSPITAL MATERNO INFANTIL CUAUTEPEC																		1
HOSPITAL MATERNO INFANTIL MAGDALENA CONTRERAS																		1
HOSPITAL MATERNO INFANTIL NICOLAS M CEDILLO																		1
HOSPITAL MATERNO INFANTIL TLAHUAC																		1
HOSPITAL MATERNO INFANTIL TOPILEJO																		1
HOSPITAL MATERNO PEDIATRICO XOCHIMILCO																		1
HOSPITAL PEDIATRICO AZCAPOTZALCO																		1
HOSPITAL PEDIATRICO COYOACAN																		1
HOSPITAL PEDIATRICO IZTACALCO																		1
HOSPITAL PEDIATRICO IZTAPALAPA																		1
HOSPITAL PEDIATRICO LEGARIA																		1
HOSPITAL PEDIATRICO MOCTEZUMA																		1
HOSPITAL PEDIATRICO PERALVILLO																		1
HOSPITAL PEDIATRICO TACUBAYA																		1
SORIO NORTE																		1
SORIO ORIENTE																		1
SORIO PREVENTIVO VARONIL SUR																		1
HOSPITAL LOGICO XOCHIMILCO																		1
Total general	0	7	16	23	29	35	25	24	1	2	2	0	0	0	0	0	164	

N d

ANEXO 2

PARTIDA 45	TALLAS														TOTAL GENERAL	
	28	30	32	34	36	38	40	42	44	46	48	50	52	54		56
VIDA HOSPITALARIA																
PANTALON FARMACIA MASCULINO																
INTRO DE READAPTACION SOCIAL MASCULINO SANTA MARTHA (PENITENCIARIA)																
INTRO DE REINERSION SOCIAL VARONIL SANTA MARTHA ACATITLA																
INTRO VARONIL DE REHABILITACION PSICOSOCIAL																
NICA HOSPITAL DE ESPECIALIDADES TOXICOLOGICAS VENUSTIANO CARRANZA																
NICA HOSPITAL EMILIANO ZAPATA																
MUNIDAD DE INTERNAMIENTO PREVENTIVO																
SPITAL DE ESPECIALIDADES BELISARIO DOMINGUEZ																
SPITAL GENERAL BALBUENA																
SPITAL GENERAL ENRIQUE CABRERA																
SPITAL GENERAL GREGORIO SALAS																
SPITAL GENERAL IZTAPALAPA																
SPITAL GENERAL MILPA ALTA																
SPITAL GENERAL RUBEN LEÑERO																
SPITAL GENERAL TLAHUAC																
SPITAL GENERAL TORRE MEDICA TEPEPAN																
SPITAL GENERAL VILLA																
SPITAL MATERNO INFANTIL CUAUATEPEC																
SPITAL MATERNO INFANTIL MAGDALENA CONTRERAS																
SPITAL MATERNO INFANTIL NICOLAS M CEDILLO																
SPITAL MATERNO INFANTIL TLAHUAC																
SPITAL MATERNO INFANTIL TOPILEJO																
SPITAL MATERNO INFANTIL XOCHIMILCO																
SPITAL PEDIATRICO AZCAPOTZALCO																
SPITAL PEDIATRICO COYOACAN																
SPITAL PEDIATRICO IZTACALCO																
SPITAL PEDIATRICO IZTAPALAPA																
TAL PEDIATRICO LEGARIA																
TAL PEDIATRICO MOCTEZUMA																
TAL PEDIATRICO PERALVILLO																
TAL PEDIATRICO TACUBAYA																
SORIO NORTE																
SORIO ORIENTE																
SORIO PREVENTIVO VARONIL SUR																
LOGICO XOCHIMILCO																
Total general	0	11	24	32	30	31	16	13	1	4	2	0	0	0	0	164







ANEXO 2

UNIDAD HOSPITALARIA	PARTIDA 46																TOTAL GENERAL
	UNIFORME LAVANDERÍA MASCULINO FILIPINA																
	28	30	32	34	36	38	40	42	44	46	48	50	52	54	56		
UNIDAD HOSPITALARIA																	
UNICHA HOSPITAL DE ESPECIALIDADES TOXICOLOGICAS VENUSTIANO CARRANZA			2														
HOSPITAL DE ESPECIALIDADES BELSARIO DOMINGUEZ																	
HOSPITAL GENERAL AJUSCO MEDIO					2	4	2	2									
HOSPITAL GENERAL BALBUENA				3													
HOSPITAL GENERAL ENRIQUE CABRERA			2	3	6	2	5	4									
HOSPITAL GENERAL GREGORIO SALAS			1		2	6	1	7									
HOSPITAL GENERAL IZTAPALAPA						1	2	3									
HOSPITAL GENERAL MILPA ALTA			3	3	2	1	1										
HOSPITAL GENERAL RUBEN LEÑERO			3	3	6	2	2										
HOSPITAL GENERAL TLAHUAC				1	1	3	2	3									
HOSPITAL GENERAL TORRE MEDICA TEPEPAN	1			1	1		1										
HOSPITAL GENERAL VILLA		1															
HOSPITAL GENERAL XOCO		1	2	2	3	2	6	2		2							
HOSPITAL MATERNO INFANTIL CUAUTEPEC					1	3	3	3	1								
HOSPITAL MATERNO INFANTIL INGUARAN							1	2									
HOSPITAL MATERNO INFANTIL MAGDALENA CONTRERAS		1			2	2	6	2	4								
HOSPITAL MATERNO INFANTIL NICOLAS M CEDILLO				1													
HOSPITAL MATERNO INFANTIL TLAHUAC								2	4								
HOSPITAL MATERNO INFANTIL TOPILEJO						4	6										
HOSPITAL MATERNO PEDIATRICO XOCHIMILCO					2	6	8										
HOSPITAL PEDIATRICO AZCAPOTZALCO																	
HOSPITAL PEDIATRICO COYOACAN																	
HOSPITAL PEDIATRICO IZTAPALAPA			1	3	3	3	2										
HOSPITAL PEDIATRICO LEGARIA			2	1	2		1	2									
HOSPITAL PEDIATRICO MOCTEZUMA						4											
HOSPITAL PEDIATRICO PERALVILLO			2	2	3	2	2										
HOSPITAL PEDIATRICO SAN JUAN DE ARAGON			4		2	6	2										
HOSPITAL PEDIATRICO TACUBAYA			2			1	4										
HOSPITAL PEDIATRICO VILLA			1		1	3	3										
Total general	1	3	20	22	44	54	71	43	11	2	5	4	0	0	0	280	

+

2

2

2

ANEXO 2

NOMBRE DE LA INSTITUCION	PARTIDA 47																	TOTAL GENERAL
	UNIFORME LAVANDERIA MASCULINO PANTALON																	
	28	30	32	34	36	38	40	42	44	46	48	50	52	54	56	TALLAS		TOTAL GENERAL
UNIDAD HOSPITALARIA																		
CINICA HOSPITAL DE ESPECIALIDADES TOXICOLOGICAS VENUSTIANO CARRANZA																		
HOSPITAL DE ESPECIALIDADES BELISARIO DOMINGUEZ																		
HOSPITAL GENERAL AJUSCO MEDIO																		
HOSPITAL GENERAL BALBUENA																		
HOSPITAL GENERAL ENRIQUE CABRERA																		
HOSPITAL GENERAL GREGORIO SALAS																		
HOSPITAL GENERAL IZTAPALAPA																		
HOSPITAL GENERAL MILPA ALTA																		
HOSPITAL GENERAL RUBEN LENERO																		
HOSPITAL GENERAL TLAHUAC																		
HOSPITAL GENERAL TORRE MEDICA TEPEPAN																		
HOSPITAL GENERAL VILLA																		
HOSPITAL GENERAL XOCO																		
HOSPITAL MATERNO INFANTIL CUAUTEPEC																		
HOSPITAL MATERNO INFANTIL INGUARAN																		
HOSPITAL MATERNO INFANTIL MAGDALENA CONTRERAS																		
HOSPITAL MATERNO INFANTIL NICOLAS M CEDILLO																		
HOSPITAL MATERNO INFANTIL TLAHUAC																		
HOSPITAL MATERNO INFANTIL TOPILEJO																		
HOSPITAL MATERNO INFANTIL XOCHIMILCO																		
HOSPITAL PEDIATRICO AZCAPOTZALCO																		
HOSPITAL PEDIATRICO COYOACAN																		
HOSPITAL PEDIATRICO IZTAPALAPA																		
HOSPITAL PEDIATRICO LEGARIA																		
HOSPITAL PEDIATRICO MOCTEZUMA																		
HOSPITAL PEDIATRICO PERALVILLO																		
HOSPITAL PEDIATRICO SAN JUAN DE ARAGON																		
HOSPITAL PEDIATRICO TACUBAYA																		
HOSPITAL PEDIATRICO VILLA																		
Total general	2	10	22	50	44	69	42	23	9	2	3	4	0	0	0	0	0	280

B

A

d

ANEXO 2

PARTIDA 1		TALLAS														TOTAL GENERAL	
AFANADORA BATA VESTIDO AZUL		28	30	32	34	36	38	40	42	44	46	48	50	52	54	56	
VIDA HOSPITALARIA																	
INTRO VARONIL DE REHABILITACION PSICOSOCIAL				2													2
HOSPITAL DE ESPECIALIDADES BELISARIO DOMINGUEZ			2	8	14	16	2	6									48
HOSPITAL GENERAL AJUSCO MEDIO		1			1												2
HOSPITAL GENERAL BALBUENA					16	8	8										32
HOSPITAL GENERAL ENRIQUE CABRERA					4	4	2										10
HOSPITAL GENERAL GREGORIO SALAS			2		2	2											6
HOSPITAL GENERAL IZTAPALAPA				1	2												3
HOSPITAL GENERAL MILPA ALTA						2		2									4
HOSPITAL GENERAL RUBEN LEÑERO				2	4												6
HOSPITAL GENERAL TLAHUAC					1												1
HOSPITAL GENERAL VILLA			4	14	10	6	4										38
HOSPITAL GENERAL XOCO				4	6		2										12
HOSPITAL MATERNO INFANTIL CUAJIMALPA				2													2
HOSPITAL MATERNO INFANTIL CUAUTEPEC						4		2									6
HOSPITAL MATERNO INFANTIL TLAHUAC						2	4										8
HOSPITAL MATERNO INFANTIL TOPILEJO	4			2	2												6
HOSPITAL MATERNO PEDIATRICO XOCHIMILCO				6	8	6	10	2									32
HOSPITAL PEDIATRICO AZCAPOTZALCO			2	2	8		2		2								16
HOSPITAL PEDIATRICO COYOACAN			4			1		2	2								9
HOSPITAL PEDIATRICO IZTACALCO			4	4	10	4	4	4									30
HOSPITAL PEDIATRICO IZTAPALAPA			2	2	6	8			2								20
HOSPITAL PEDIATRICO LEGARIA				2													6
HOSPITAL PEDIATRICO MOCTEZUMA				4	2	4	2										12
HOSPITAL PEDIATRICO PERALVILLO						2											2
HOSPITAL PEDIATRICO SAN JUAN DE ARAGON			2	4	8	2	6	2		2							26
HOSPITAL PEDIATRICO TACUBAYA					4		2										6
HOSPITAL PEDIATRICO VILLA					2		4	2									8
RESORIO PREVENTIVO VARONIL SUR							2	2									4
COLOGICO XOCHIMILCO		2	2				4										8
Total general		0	11	35	90	102	57	48	14	6	0	2	0	0	0	0	365

A

N d

B

ANEXO 2

PARTIDA 2		TALLAS														TOTAL GENERAL	
CAMILLEROS UNIFORME FILIPINA		28	30	32	34	36	38	40	42	44	46	48	50	52	54	56	TOTAL GENERAL
UNIDAD HOSPITALARIA					3												7
LINICA HOSPITAL DE ESPECIALIDADES TOXICOLOGICAS VENUSTIANO CARRANZA																	10
LINICA HOSPITAL EMILIANO ZAPATA				2	3		3	2									44
OSPITAL DE ESPECIALIDADES BELISARIO DOMINGUEZ			2	3	9	9	11	9	1								24
OSPITAL GENERAL AJUSCO MEDIO			2	3	4	5	5	2	2	1							74
OSPITAL GENERAL BALBUENA			2	4	17	19	13	12	2	3	2						36
OSPITAL GENERAL ENRIQUE CABRERA				1	8	7	10	6			4						24
OSPITAL GENERAL GREGORIO SALAS				2	1	7	5	8	1								60
OSPITAL GENERAL IZTAPALAPA	1		7	10	7	14	12	7	2								20
OSPITAL GENERAL MILPA ALTA			3	2	8	3	3		1								81
OSPITAL GENERAL RUBEN LEÑERO			2	5	6	17	18	19	12	2							25
OSPITAL GENERAL TLAHUAC	1	1	3	11		3	3	2	1								7
OSPITAL GENERAL TORRE MEDICA TEPEPAN				1	2	2	2		2								36
OSPITAL GENERAL VILLA				2	2	5	3	17	6	1	2						63
OSPITAL GENERAL XOCO						25	15	19	4								2
OSPITAL MATERNO INFANTIL CUAJIMALPA						2											18
OSPITAL MATERNO INFANTIL CUAUTEPEC					7	2		6	1	2							35
OSPITAL MATERNO INFANTIL INGUARAN		2	1	2	4	7	9	2	2	2	2			2			11
OSPITAL MATERNO INFANTIL MAGDALENA CONTRERAS				2	1		2			6							19
OSPITAL MATERNO INFANTIL NICOLAS M CEDILLO				2	2	4	4	2	2	3							26
OSPITAL MATERNO INFANTIL TLAHUAC			2	4	4	5	9	6									8
OSPITAL MATERNO INFANTIL TOPILEJO				2	2	2	2		2								20
OSPITAL MATERNO PEDIATRICO XOCHIMILCO				4	6	6	2	1	1								8
OSPITAL PEDIATRICO AZCAPOTZALCO				5	3												20
OSPITAL PEDIATRICO COYOACAN	1	1	3		1	2	2	2	2	2	2						8
OSPITAL PEDIATRICO IZTACALCO				2	1	1	5	2	2	2	2						14
OSPITAL PEDIATRICO IZTAPALAPA				1	2		4										12
OSPITAL PEDIATRICO LEGARIA				1	3	5	2										7
OSPITAL PEDIATRICO MOCTEZUMA			1		3	2	10	4	1								11
OSPITAL PEDIATRICO PERALVILLO			1	1	1	1	2	2	1	1							21
PITAL PEDIATRICO SAN JUAN DE ARAGON				2	1	1	1	4									8
PITAL PEDIATRICO TACUBAYA			2	3			5	1			2						10
PITAL PEDIATRICO VILLA			2	1	3	5	2	2	1								11
USORIO PREVENTIVO VARONIL SUR					1												16
Total general	3	12	49	115	133	160	167	75	33	8	12	0	0	2	0	0	769

ANEXO 2

UNIDAD HOSPITALARIA		PARTIDA 3																	TOTAL GENERAL
		CAMILLEROS UNIFORME PANTALON																	
		28	30	32	34	36	38	40	42	44	46	48	50	52	54	56			
CLINICA HOSPITAL DE ESPECIALIDADES TOXICOLOGICAS VENUSTIANO CARRANZA				1	2		2	2									7		
CLINICA HOSPITAL EMILIANO ZAPATA			1	3	1	3	2										10		
HOSPITAL DE ESPECIALIDADES BELISARIO DOMINGUEZ			2	3	9	9	11	9	1								44		
HOSPITAL GENERAL AJUSCO MEDIO			2	3	4	5	5	2	2	1							24		
HOSPITAL GENERAL BALBUENA			4	11	24	16	9	4	4	2							74		
HOSPITAL GENERAL ENRIQUE CABRERA		1	8	7	10	6				4							36		
HOSPITAL GENERAL GREGORIO SALAS			2	3	10	4		4	1								24		
HOSPITAL GENERAL IZTAPALAPA			6	7	11	4	14	12	4	2							60		
HOSPITAL GENERAL MILPA ALTA				3	2	8	5	1		1							20		
HOSPITAL GENERAL RUBEN LEÑERO			2	5	6	17	18	19	12		2						81		
HOSPITAL GENERAL TLAHUAC		1	1	3	11	3	3	2	1								25		
HOSPITAL GENERAL TORRE MEDICA TEPEPAN				1	1	2	1		2								7		
HOSPITAL GENERAL VILLA				2		5	3	17	6	1	2						36		
HOSPITAL GENERAL XOCO							25	15	19	4							63		
HOSPITAL MATERNO INFANTIL CUAJIMALPA						2											2		
HOSPITAL MATERNO INFANTIL CUAUTEPEC		1	4	2	4	4	4	1	2								18		
HOSPITAL MATERNO INFANTIL INGUARAN		2	1	2	4	4	7	9	2	2	2			2			35		
HOSPITAL MATERNO INFANTIL MAGDALENA CONTRERAS			3				4	4									11		
HOSPITAL MATERNO INFANTIL NICOLAS M CEDILLO			2	2	4	4	4	2	2	3							19		
HOSPITAL MATERNO INFANTIL TLAHUAC		2	7	8	3	4	4	2									26		
HOSPITAL MATERNO INFANTIL TOPILEJO				2	2	2	2			2							8		
HOSPITAL MATERNO PEDIATRICO XOCHIMILCO				4	6	6	6	3	1								20		
HOSPITAL PEDIATRICO AZCAPOTZALCO				5	3												8		
HOSPITAL PEDIATRICO COYOACAN		1	1	3		1	2	2	2		2						14		
HOSPITAL PEDIATRICO IZTACALCO				2	1	1		5	2		2						12		
HOSPITAL PEDIATRICO IZTAPALAPA			1			2	4										7		
HOSPITAL PEDIATRICO LEGARIA																	11		
HOSPITAL PEDIATRICO MOCTEZUMA				6	5												21		
HOSPITAL PEDIATRICO PERALVILLO			3	4	3	7	4										8		
HOSPITAL PEDIATRICO SAN JUAN DE ARAGON		2		2	1	1		4									10		
HOSPITAL PEDIATRICO TACUBAYA			2	3				5	1		2						11		
HOSPITAL PEDIATRICO VILLA		1	2	11				2									16		
USORIO PREVENTIVO VARONIL SUR			1														1		
Total general		3	37	81	147	124	142	130	65	24	8	6	0	0	2	0	769		

ANEXO 2

PARTIDA 4		TALLAS														TOTAL GENERAL	
AFANADORA UNIFORME AZUL MAR FILIPINA		28	30	32	34	36	38	40	42	44	46	48	50	52	54	56	TOTAL GENERAL
UNIDAD HOSPITALARIA																	
CENTRO VARONIL DE REHABILITACIÓN PSICOSOCIAL			2														2
HOSPITAL DE ESPECIALIDADES BELISARIO DOMINGUEZ		2	8	14	16	16	2	6									48
HOSPITAL GENERAL AJUSCO MEDIO		1		1													2
HOSPITAL GENERAL BALBUENA				16	8	8											32
HOSPITAL GENERAL ENRIQUE CABRERA				4	4	2											10
HOSPITAL GENERAL GREGORIO SALAS		2		2	2												6
HOSPITAL GENERAL IZTAPALAPA			1	2													3
HOSPITAL GENERAL MILPA ALTA						2		2									4
HOSPITAL GENERAL RUBEN LEÑERO			2	4													6
HOSPITAL GENERAL TLAHUAC				1													1
HOSPITAL GENERAL VILLA		4	14	10	6	4											38
HOSPITAL GENERAL XOCO			4	6				2									12
HOSPITAL MATERNO INFANTIL CUAJIMALPA			2														2
HOSPITAL MATERNO INFANTIL CUAUTEPEC					4			2									6
HOSPITAL MATERNO INFANTIL TLAHUAC				2	2	4											8
HOSPITAL MATERNO INFANTIL TOPILEJO		4		2													6
HOSPITAL MATERNO PEDIATRICO XOCHIMILCO				2	4	8	8	2	2								32
HOSPITAL PEDIATRICO AZCAPOTZALCO			2	2	8				2								16
HOSPITAL PEDIATRICO COYOACAN			4			1			2	2							9
HOSPITAL PEDIATRICO IZTACALCO			4	4	10	4	4	4									30
HOSPITAL PEDIATRICO IZTAPALAPA	2		2	2	4	8			2								20
HOSPITAL PEDIATRICO LEGARIA				2		2			2								6
HOSPITAL PEDIATRICO MOCTEZUMA				6	2	2	2										12
HOSPITAL PEDIATRICO PERALVILLO						2											2
HOSPITAL PEDIATRICO SAN JUAN DE ARAGON			2	4	8	2	6	2			2						26
HOSPITAL PEDIATRICO TACUBAYA					4			2									6
HOSPITAL PEDIATRICO VILLA					2		4	2									8
CENOSORIO PREVENTIVO VARONIL SUR						2		2									4
CENOSORIO LOGICO XOCHIMILCO		2	2			4											8
Total general		2	11	35	88	96	57	46	20	8	0	2	0	0	0	0	365

 + Ncl

ANEXO 2

PARTIDA 5		TALLAS														TOTAL GENERAL	
AFANADORA UNIFORME AZUL MAR PANTALÓN		28	30	32	34	36	38	40	42	44	46	48	50	52	54	56	TOTAL GENERAL
UNIDAD HOSPITALARIA																	
CENTRO VARONIL DE REHABILITACIÓN PSICOSOCIAL				2													2
HOSPITAL DE ESPECIALIDADES BELISARIO DOMINGUEZ			2	8	14	16	2	6									48
HOSPITAL GENERAL AJUSCO MEDIO		1			1												2
HOSPITAL GENERAL BALBUENA					18	12	2										32
HOSPITAL GENERAL ENRIQUE CABRERA					4	4	2										10
HOSPITAL GENERAL GREGORIO SALAS	2				2	2											6
HOSPITAL GENERAL IZTAPALAPA					2												3
HOSPITAL GENERAL MILPA ALTA				1	2												4
HOSPITAL GENERAL RUBEN LEÑERO						2		2									6
HOSPITAL GENERAL TLAHUAC				2	4												1
HOSPITAL GENERAL VILLA					1												38
HOSPITAL GENERAL XOCO				4	14	10	6	4									12
OSPITAL MATERNO INFANTIL CUAJIMALPA					4	6	2										2
OSPITAL MATERNO INFANTIL CUAUTEPEC						4		2									2
OSPITAL MATERNO INFANTIL TLAHUAC						2	4										6
OSPITAL MATERNO INFANTIL TOPILEJO	4				2												8
OSPITAL MATERNO PEDIATRICO XOCHIMILCO																	6
OSPITAL PEDIATRICO AZCAPOTZALCO					6	8	6	10	2								32
OSPITAL PEDIATRICO COYOACAN			2	2	8		2		2								16
OSPITAL PEDIATRICO IZTACALCO			4				1		2	2							9
OSPITAL PEDIATRICO IZTAPALAPA			4	4	10	4	4	4									30
OSPITAL PEDIATRICO LEGARIA			2	2	6	8			2								20
OSPITAL PEDIATRICO MOCTEZUMA					2		2	2									6
OSPITAL PEDIATRICO PERALVILLO				6	2	2	2										12
OSPITAL PEDIATRICO SAN JUAN DE ARAGON					2												2
OSPITAL PEDIATRICO TACUBAYA			2	4	8	2	6	2			2						26
OSPITAL PEDIATRICO VILLA					4		2										6
CLUSORIO PREVENTIVO VARONIL SUR					2		4	2									8
XICOLOGICO XOCHIMILCO						2	2										4
Total general	2	9	35	94	110	45	48	14	6	0	2	0	0	0	0	0	365

2

Handwritten signature/initials

ANEXO 2

PARTIDA 6		TALLAS														TOTAL GENERAL	
UNIFORME ECONOMIA FEMENINO FILIPINA		28	30	32	34	36	38	40	42	44	46	48	50	52	54	56	TOTAL GENERAL
UNIDAD HOSPITALARIA																	
CLINICA HOSPITAL EMILIANO ZAPATA				2		1											1
HOSPITAL DE ESPECIALIDADES BELISARIO DOMINGUEZ																	2
HOSPITAL GENERAL AJUSCO MEDIO	1																1
HOSPITAL GENERAL BALBUENA							2										2
HOSPITAL GENERAL ENRIQUE CABRERA						2											2
HOSPITAL GENERAL MILPA ALTA							2										2
HOSPITAL GENERAL RUBEN LEÑERO			2														2
HOSPITAL GENERAL VILLA								4									4
HOSPITAL GENERAL XOCO					1												1
HOSPITAL MATERNO INFANTIL TLAHUAC				1													1
HOSPITAL MATERNO PEDIATRICO XOCHIMILCO		2															2
HOSPITAL PEDIATRICO IZTACALCO																	2
HOSPITAL PEDIATRICO IZTAPALAPA			2				2										2
HOSPITAL PEDIATRICO LEGARIA		2		1													2
HOSPITAL PEDIATRICO MOCTEZUMA				2													2
HOSPITAL PEDIATRICO PERALVILLO					2												2
Total general	1	4	6	7	3	6	4	0	0	0	0	0	0	0	0	0	31

R

Acc

ANEXO 2

PARTIDA 7 UNIFORME ECONOMIA FEMENINO PANTALÓN UNIDAD HOSPITALARIA	TALLAS																TOTAL GENERAL
	28	30	32	34	36	38	40	42	44	46	48	50	52	54	56		
CLINICA HOSPITAL EMILIANO ZAPATA					1											1	
HOSPITAL DE ESPECIALIDADES BELISARIO DOMINGUEZ			2													2	
HOSPITAL GENERAL AJUSCO MEDIO	1															1	
HOSPITAL GENERAL BALBUENA						2										2	
HOSPITAL GENERAL ENRIQUE CABRERA					2											2	
HOSPITAL GENERAL MILPA ALTA						2										2	
HOSPITAL GENERAL RUBEN LEÑERO			2													2	
HOSPITAL GENERAL VILLA							4									4	
HOSPITAL GENERAL XOCO				1												1	
HOSPITAL MATERNO INFANTIL TLAHUAC				1												1	
HOSPITAL MATERNO PEDIATRICO XOCHIMILCO		2														2	
HOSPITAL PEDIATRICO IZTACALCO																2	
HOSPITAL PEDIATRICO IZTAPALAPA			2							2						2	
HOSPITAL PEDIATRICO LEGARIA				1												2	
HOSPITAL PEDIATRICO MOCTEZUMA				2												3	
HOSPITAL PEDIATRICO PERALVILLO							2									2	
Total general	1	4	6	7	3	6	4	0	0	0	0	0	0	0	0	31	

P

f a d

ANEXO 2

UNIDAD HOSPITALARIA	PARTIDA 8																TOTAL GENERAL
	ENFERMERA PUJAMA QUIRURGICA FEMENINO FILIPINA																
	28	30	32	34	36	38	40	42	44	46	48	50	52	54	56		
CENDEI DR RUBEN LEÑERO				2												2	
CENTRO DE READAPTACION SOCIAL MASCULINO SANTA MARTHA (PENITENCIARIA)	3	1	7	15	4	2	2	2	2							38	
CENTRO DE REINTEGRACION SOCIAL VARONIL SANTA MARTHA ACATITLA		1	1	2	3	1										8	
CENTRO DE SANCCIONES ADMINISTRATIVAS Y DE INTEGRACION SOCIAL							2									2	
CENTRO DE SEGURIDAD PENITENCIARIA I	1		1	1	1											4	
CENTRO FEMENIL DE READAPTACION SOCIAL SANTA MARTHA ACATITLA	1	1	7	2	2	1	1		1							16	
CENTRO VARONIL DE REHABILITACION PSICOSOCIAL	1	1		2	5	4										13	
CENTRO VARONIL DE SEGURIDAD PENITENCIARIA II			1	3	1	1										6	
CLINICA HOSPITAL DE ESPECIALIDADES TOXICOLOGICAS VENUSTIANO CARRANZA		2	3	8	9	9	3									36	
CLINICA HOSPITAL EMILIANO ZAPATA	7	22	27	33	13	6	9				2					119	
COMUNIDAD DE INTERNAMIENTO PREVENTIVO			1	1	2	1										5	
COMUNIDAD DE TRATAMIENTO ESPECIALIZADO PARA ADOLESCENTES			2	1	1	1			1							3	
COMUNIDAD PARA EL DESARROLLO DE ADOLESCENTES Y COMUNIDAD PARA MUJERES			2	1	1	1										6	
DIRECCION EJECUTIVA DE ATENCION HOSPITALARIA	4	2	1	2	2	1										12	
DIRECCION EJECUTIVA DE URGENCIAS Y ATENCION PREHOSPITALARIA		3	4	5												12	
ESCUELA DE ENFERMERIA	9	13	21													70	
HOSPITAL DE ESPECIALIDADES BELISARIO DOMINGUEZ	35	75	160	163	132	59	40	25	11	1						701	
HOSPITAL GENERAL AJUSCO MEDIO	21	42	62	55	44	28	9	4	1							266	
HOSPITAL GENERAL BALBUENA	32	43	105	127	87	58	27	17	12	1						509	
HOSPITAL GENERAL ENRIQUE CABRERA	36	52	79	121	61	50	27	11	9							446	
HOSPITAL GENERAL GREGORIO SALAS	6	19	36	72	50	29	31	4	3	6						258	
HOSPITAL GENERAL IZTAPALAPA	37	53	87	131	90	46	24	11	7							486	
HOSPITAL GENERAL MILPA ALTA	34	34	41	65	51	20	15	5	6							271	
HOSPITAL GENERAL RUBEN LEÑERO	16	40	69	115	78	54	28	30	10	2						442	
HOSPITAL GENERAL TLAHUAC	26	41	48	69	32	22	15	2			1					256	
HOSPITAL GENERAL TORRE MEDICA TEPEPAN		6	12	23	19	14	5									79	
HOSPITAL GENERAL VILLA	19	35	82	101	77	39	30	16	4	7	1					411	
HOSPITAL GENERAL XOCO	50	106	87	72	48	47	36	14	7							467	
HOSPITAL MATERNO INFANTIL CUAJIMALPA	2	5	13	9	7	7	3									46	
HOSPITAL MATERNO INFANTIL INGUARAN	7	14	30	25	26	8	4									118	
HOSPITAL MATERNO INFANTIL MAGDALENA CONTRERAS	10	31	70	98	62	25	21	13	10							342	
HOSPITAL MATERNO INFANTIL NICOLAS M CEDILLO	2		10	22	15	21	6	5		2						98	
HOSPITAL MATERNO INFANTIL TLAHUAC	6	14	24	31	31	14	9	7	1							137	
HOSPITAL MATERNO INFANTIL TLAHUAC	18	33	50	78	60	29	13	12			2					295	
HOSPITAL MATERNO INFANTIL TOPILEIO	2	7	21	21	9	7		6	2							75	
HOSPITAL MATERNO INFANTIL XOCHIMILCO	19	25	50	95	77	22	15	11	3							317	
HOSPITAL PEDIATRICO AZCAPOTZALCO	9	18	29	35	19	10	6	2	4							132	
HOSPITAL PEDIATRICO COYOACAN	10	19	35	41	22	15	18	21	6							187	
HOSPITAL PEDIATRICO IZTACALCO	15	22	30	45	56	16	4	4	2							198	
HOSPITAL PEDIATRICO IZTAPALAPA	11	22	41	44	50	7	6	2	4							187	
HOSPITAL PEDIATRICO LEGARIA	14	17	20	46	43	19	14	8								181	
HOSPITAL PEDIATRICO MOCTEZUMA	12	34	53	55	51	31	20	6	7	2						225	
HOSPITAL PEDIATRICO PERALVILLO	9	8	43	56	45	28	20	2	9	5						220	
HOSPITAL PEDIATRICO SAN JUAN DE ARAGON	8	31	37	61	37	22	12	5	3		4					245	
HOSPITAL PEDIATRICO TACUBAYA	21	34	70	36	37	23	15	8	1							197	
HOSPITAL PEDIATRICO TACUBAYA	15	14	33	36	46	24	17	2	4	2						29	
RECLUSORIO NORTE	1		6	10	5	1	2	4								37	
RECLUSORIO ORIENTE	1	3	9	7	10	5		2								47	
RECLUSORIO PREVENTIVO VARONIL SUR	2	8	1	10	9	7	4		2							2	
SISTEMA DE AGUAS DE LA CDMX																2	
SUBSECRETARIA DE PRESTACION DE SERVICIOS MEDICOS E INSUMOS																1	
TOXICOLOGICO XOCHIMILCO		1														45	
Total general	523	951	1618	2090	1551	851	531	260	147	85	8	0	2	0	0	8576	

P

cl

+

ANEXO 2

UNIDAD HOSPITALARIA	PARTIDA 9													TOTAL GENERAL	
	ENFERMERA PUJAMA QUIRURGICA FEMENINO PANTALÓN														
	28	30	32	34	36	38	40	42	44	46	48	50	52	54	56
CENDE DR RUBEN LENERO				2											
CENTRO DE READAPTACION SOCIAL MASCULINO SANTA MARTHA (PENITENCIARIA)	3	1	7	15	4	2	2	2	2						2
CENTRO DE REINSENSACION SOCIALVARONIL SANTA MARTHA ACATITLA															38
CENTRO DE SANCIONES ADMINISTRATIVAS Y DE INTEGRACION SOCIAL		1	1	2	3	1									8
CENTRO DE SEGURIDAD PENITENCIARIA I							2								2
CENTRO FEMENIL DE READAPTACION SOCIAL SANTA MARTHA ACATITLA	1		1	1	1										4
CENTRO VARONIL DE REHABILITACION PSICOSOCIAL	1	1	7	2	2	1	1		1						16
CENTRO VARONIL DE SEGURIDAD PENITENCIARIA II	1	1	2	2	5	4									13
CLINICA HOSPITAL DE ESPECIALIDADES TOXICOLOGICAS VENUSTIANO CARRANZA			1	3	1	1									6
CLINICA HOSPITAL EMILIANO ZAPATA			5	7	10	8	4		2						36
COMUNIDAD DE INTERNAMIENTO PREVENTIVO	7	19	32	31	14	5	9				2				119
COMUNIDAD DE TRATAMIENTO ESPECIALIZADO PARA ADOLESCENTES			1	1	2	1									5
COMUNIDAD PARA EL DESARROLLO DE ADOLESCENTES Y COMUNIDAD PARA MUJERES			1	1	2	1									3
DIRECCION EJECUTIVA DE ATENCION HOSPITALARIA	4	2	1	2	2	1		1							12
DIRECCION EJECUTIVA DE URGENCIAS Y ATENCION PREHOSPITALARIA			3	4	5										12
ESCUELA DE ENFERMERIA															
HOSPITAL DE ESPECIALIDADES BELUSARIO DOMINGUEZ		13	11	18	12	9	4	3							70
HOSPITAL GENERAL AJUSCO MEDIO	35	75	160	163	132	59	40	25	11	1					701
HOSPITAL GENERAL BALBUENA	21	42	62	55	44	28	9	4	1						266
HOSPITAL GENERAL ENRIQUE CABRERA	32	43	105	127	87	58	27	17	12	1					509
HOSPITAL GENERAL GREGORIO SALAS	36	52	79	121	61	50	27	11	9						446
HOSPITAL GENERAL IZTAPALAPA	5	18	39	69	49	33	30	4	3	6					258
HOSPITAL GENERAL MILPA ALTA	37	56	87	132	88	44	24	11	7						486
HOSPITAL GENERAL RUBEN LEÑERO	34	33	41	63	57	19	13	5	6						271
HOSPITAL GENERAL TLAHUAC	16	40	69	115	78	54	28	30	10						442
HOSPITAL GENERAL TORRE MEDICA TEPEPAN	25	41	48	71	30	23	15	2			1				256
HOSPITAL GENERAL VILLA	1	5	12	25	17	14	5								79
HOSPITAL GENERAL XOCO	19	35	83	100	77	40	29	16	4	7	1				411
HOSPITAL MATERNO INFANTIL CUAJIMALPA	50	106	87	72	48	47	36	14	7						467
HOSPITAL MATERNO INFANTIL CUATEPEC	2	5	13	9	7	7	3								46
HOSPITAL MATERNO INFANTIL INGUARAN	7	13	27	26	29	10	2			4					118
HOSPITAL MATERNO INFANTIL MAGDALENA CONTRERAS	10	31	70	98	62	25	21	13	10						342
HOSPITAL MATERNO INFANTIL NICOLAS M CEDILLO	9	11	14	19	17	9	12	3	4						98
HOSPITAL MATERNO INFANTIL TIHUAC	6	14	24	31	31	14	9	7	1						137
HOSPITAL MATERNO INFANTIL TOPILEO	18	38	45	78	64	23	17	10							295
HOSPITAL MATERNO INFANTIL XOCHIMILCO	2	7	21	23	7	7	2	4	2						75
HOSPITAL PEDIATRICO AZCAPOTZALCO	20	24	64	98	66	22	18	3	2						317
HOSPITAL PEDIATRICO COYOACAN	9	18	29	35	19	10	6	2	4						132
HOSPITAL PEDIATRICO IZTACALCO	10	20	34	42	22	13	19	21	6						187
HOSPITAL PEDIATRICO IZTAPALAPA	15	22	30	45	56	16	4	4	2						198
HOSPITAL PEDIATRICO LEGARIA	11	22	41	44	50	7	6	2	4						187
HOSPITAL PEDIATRICO MOCTEZUMA	14	17	20	46	43	19	14								181
HOSPITAL PEDIATRICO PERALVILLO	12	34	53	55	51	31	20	6	7	2					271
HOSPITAL PEDIATRICO SAN JUAN DE ARAGON	9	8	43	56	45	28	20	2	9	5					225
HOSPITAL PEDIATRICO TACUBAYA	8	31	37	63	35	22	12	5	3	4					220
HOSPITAL PEDIATRICO VILLA	21	34	70	36	37	23	15	8	1						245
RECLUSORIO NORTE	8	18	31	37	49	24	26	2	2						197
RECLUSORIO ORIENTE	1		6	10	5	1	2	4							29
RECLUSORIO PREVENTIVO VARONIL SUR	1	3	9	7	10	5		2							37
SISTEMA DE AGUAS DE LA CDMX	2	8	3	8	9	7	4	4	2						47
SUBSECRETARIA DE PRESTACION DE SERVICIOS MEDICOS E INSUMOS															2
TOXICOLOGICO XOCHIMILCO															1
Total general	523	969	1636	2087	1550	835	541	243	143	33	10	4	0	2	8576

2

Handwritten signature or mark.

ANEXO 2

UNIDAD HOSPITALARIA	PARTIDA 10										TOTAL GENERAL				
	UNIFORME TRABAJO SOCIAL FEMENINO FILIPINA														
	28	30	32	34	36	38	40	42	44	46	48	50	52	54	56
CENDEI DR RUBEN LEÑERO			1				2								2
CENTRO DE READAPTACION SOCIAL MASCULINO SANTA MARTHA (PENITECIARIA)															1
CENTRO DE REINERSION SOCIALVARONIL SANTA MARTHA ACATITLA				1											1
CENTRO FEMENIL DE READAPTACION SOCIAL SANTA MARTHA ACATITLA		1													1
CENTRO VARONIL DE REHABILITACION PSICOSOCIAL								1							2
CENTRO VARONIL DE SEGURIDAD PENITENCIARIA II				1											1
CLINICA HOSPITAL DE ESPECIALIDADES TOXICOLOGICAS VENUSTIANO CARRANZA		2	3		1	1	1								8
CLINICA HOSPITAL EMILIANO ZAPATA		1		3	4	2	2		1						13
COMUNIDAD DE INTERNAMIENTO PREVENTIVO	1														1
COMUNIDAD PARA EL DESARROLLO DE ADOLESCENTES Y COMUNIDAD PARA MUJERES															1
DIRECCION EJECUTIVA DE ATENCION HOSPITALARIA			3	1	3										7
HOSPITAL DE ESPECIALIDADES BELISARIO DOMINGUEZ	6	6	13	18	14	18	8		2						85
HOSPITAL GENERAL BALBUENA	1	7	4	3	4	1									20
HOSPITAL GENERAL ENRIQUE CABRERA	3	2	7	24	18	6	2	2							64
HOSPITAL GENERAL GREGORIO SALAS	2	3	9	19	12	3	6	2							56
HOSPITAL GENERAL IZTAPALAPA	1	4	1	8	4	2									20
HOSPITAL GENERAL MILPA ALTA		9	13	7	15	7	4	2							57
HOSPITAL GENERAL RUBEN LEÑERO	1	4	1	6	6	4	2								24
HOSPITAL GENERAL TLAHUAC	3	2	5	12	9	1	4	2							38
HOSPITAL GENERAL TORRE MEDICA TEPEPAN	2	1	5	10	2	2	1								23
HOSPITAL GENERAL VILLA				7	1										8
HOSPITAL GENERAL XOCO	2	3	6	21	11	1	2								46
HOSPITAL MATERNO INFANTIL CUAUTEPEC	6	12	17	4	4	1									44
HOSPITAL MATERNO INFANTIL INGUARAN	1		8	2	3	1	2								17
HOSPITAL MATERNO INFANTIL MAGDALENA CONTRERAS			3	17	11	2	2								35
HOSPITAL MATERNO INFANTIL NICOLAS M CEDILLO		2	5	3	6	1									17
HOSPITAL MATERNO INFANTIL TLAHUAC		2	3	3	4	5	1							2	20
HOSPITAL MATERNO INFANTIL TOPILEIO	3	5	1	7	10										26
HOSPITAL MATERNO PEDIATRICO XOCHIMILCO				6	5	2									13
HOSPITAL PEDIATRICO AZCAPOTZALCO	1	2	2	9	4	2	2	2	2						26
HOSPITAL PEDIATRICO COYOACAN		4	8	3											17
HOSPITAL PEDIATRICO IZTACALCO	2	6	1	8	2	1	2	2							24
HOSPITAL PEDIATRICO IZTAPALAPA		2	3	10	8	5	4	1							33
HOSPITAL PEDIATRICO LEGARIA			3	12	21										37
HOSPITAL PEDIATRICO MOCTEZUMA	1			5	4	3	4								17
HOSPITAL PEDIATRICO PERALVILLO			11	4	8	2	4	2							31
HOSPITAL PEDIATRICO SAN JUAN DE ARAGON		2		5	9	2		2	2						22
HOSPITAL PEDIATRICO TACUBAYA		2	1	12	4	3	1								23
HOSPITAL PEDIATRICO VILLA		4	1	9	6	2	3	4							29
MEDICINA LEGAL		2	1	4	7	4	2								20
ECLUSORIO NORTE				1											1
ECLUSORIO ORIENTE	1								2						3
ECLUSORIO PREVENTIVO VARONIL SUR		1		1	1										3
UBSSECRETARIA DE PRESTACION DE SERVICIOS MEDICOS E INSUMOS	2			2		2									6
OXICOLOGICO XOCHIMILCO				1											1
Total general	37	90	138	276	221	85	62	29	11	6	0	0	0	0	955

M + cl

ANEXO 2

UNIDAD HOSPITALARIA	PARTIDA 11 UNIFORME TRABAJO SOCIAL FEMENINO PANTALÓN														TOTAL GENERAL	
	28	30	32	34	36	38	40	42	44	46	48	50	52	54		56
CENDE DR RUBEN LEÑERO							2									2
CENTRO DE READAPTACION SOCIAL MASCULINO SANTA MARTHA (PENITECIARIA)			1													1
CENTRO DE REINERSION SOCIAL VARONIL SANTA MARTHA ACATITLA				1												1
CENTRO FEMENIL DE READAPTACION SOCIAL SANTA MARTHA ACATITLA	1								1							2
CENTRO VARONIL DE REHABILITACIÓN PSICOSOCIAL				1												1
CENTRO VARONIL DE SEGURIDAD PENITENCIARIA II				1												1
CLINICA HOSPITAL DE ESPECIALIDADES TOXICOLOGICAS VENUSTIANO CARRANZA		2	3		1	1	1									8
CLINICA HOSPITAL EMILIANO ZAPATA		1	2	1	5	1	2		1							13
COMUNIDAD DE INTERNAMIENTO PREVENTIVO	1															1
COMUNIDAD PARA EL DESARROLLO DE ADOLESCENTES Y COMUNIDAD PARA MUJERES				1												1
DIRECCION EJECUTIVA DE ATENCIÓN HOSPITALARIA			3	1	3											7
HOSPITAL DE ESPECIALIDADES BELISARIO DOMINGUEZ	6	6	13	18	14	18	8		2							85
HOSPITAL GENERAL AJUSCO MEDIO	1	7	4	3	4	1										20
HOSPITAL GENERAL BALBUENA	3	2	7	24	18	6	2	2								64
HOSPITAL GENERAL ENRIQUE CABRERA	2	3	9	19	12	3	6	2								56
HOSPITAL GENERAL GREGORIO SALAS		5	2	8	2	3										20
HOSPITAL GENERAL IZTAPALAPA	2	11	12	4	17	5	6									57
HOSPITAL GENERAL MILPA ALTA	1	4	1	6	6	4	2									24
HOSPITAL GENERAL RUBEN LEÑERO	3	2	5	12	9	1	4	2								38
HOSPITAL GENERAL TLAHUAC	2	1	5	10	2	2	1									23
HOSPITAL GENERAL TORRE MEDICA TEPEPAN			2	5	1											8
HOSPITAL GENERAL VILLA	2	3	7	20	11	1	2									46
HOSPITAL GENERAL XOCO	6	12	17	4	4	1										44
HOSPITAL MATERNO INFANTIL CUAUITEPEC	1	2	6	2	3	1	2									17
HOSPITAL MATERNO INFANTIL INGUARAN			3	17	11	2	2									35
HOSPITAL MATERNO INFANTIL MAGDALENA CONTRERAS	2	5	5	5	4	1										17
HOSPITAL MATERNO INFANTIL NICOLAS M CEDILLO	2	3	3	4	5	1			2							20
HOSPITAL MATERNO INFANTIL TLAHUAC	2	5	2	11	6											26
HOSPITAL MATERNO INFANTIL TOPILEJO				8	3	2										13
HOSPITAL MATERNO PEDIATRICO XOCHIMILCO	1	2	2	9	4	2	2	4								26
HOSPITAL PEDIATRICO AZCAPOTZALCO		4	8	8	3	2										17
HOSPITAL PEDIATRICO COYOACAN	2	6	1	8	2	1	2	2								24
HOSPITAL PEDIATRICO IZTACALCO	2	3	10	8	5	4	1									33
HOSPITAL PEDIATRICO IZTAPALAPA	2	1	16	15	2	1										37
HOSPITAL PEDIATRICO LEGARIA	1		5	5	5	4	2	2								17
HOSPITAL PEDIATRICO MOCTEZUMA		11	4	8	2		4	2								31
HOSPITAL PEDIATRICO PERALVILLO	2	3	6	5	2	2	2	2								22
HOSPITAL PEDIATRICO SAN JUAN DE ARAGON	2	1	14	2	3	1										23
HOSPITAL PEDIATRICO TACUBAYA	4	1	9	6	2	3	4									29
HOSPITAL PEDIATRICO VILLA	2	1	7	6	2	2										20
MEDICINA LEGAL				1												1
RECLUSORIO NORTE	1								2							3
RECLUSORIO ORIENTE	1		1		1											3
RECLUSORIO PREVENTIVO VARONIL SUR	2		2			2										6
SUBSECRETARIA DE PRESTACION DE SERVICIOS MEDICOS E INSUMOS			1													1
TOXICOLOGICO XOCHIMILCO	1	3		6	1											11
Total general	39	95	143	286	206	83	63	25	13	2	0	0	0	0	0	955

+

A d

P

ANEXO 2

UNIDAD HOSPITALARIA	PARTIDA 32												TOTAL GENERAL		
	ENFERMERO PLUAMA QUIRURGICA MASCULINO FILIPINA														
	28	30	32	34	36	38	40	42	44	46	48	50	52	54	56
CENTRO DE READAPTACION SOCIAL MASCULINO SANTA MARTHA (PENITECIARIA)				4	4	4									12
CENTRO DE REINERSION SOCIAL VARONIL SANTA MARTHA ACATITLA					1				1						2
CENTRO DE SEGURIDAD PENITECIARIA I				2											2
CENTRO VARONIL DE REHABILITACION PSICOSOCIAL				1	1		5	2							2
CENTRO VARONIL DE SEGURIDAD PENITECIARIA II							1			1					9
CLINICA HOSPITAL DE ESPECIALIDADES TOXICOLOGICAS VENUSTIANO CARRANZA			1	6	2	2		4	3	1					2
CLINICA HOSPITAL EMILIANO ZAPATA			4	4	1	5	8	1	2					1	19
COMUNIDAD DE INTERCAMBIO PREVENTIVO			1			1									2
COMUNIDAD DE TRATAMIENTO ESPECIALIZADO PARA ADOLESCENTES															2
DIRECCION EJECUTIVA DE URGENCIAS Y ATENCION PREHOSPITALARIA				1	2	2					1				4
ESCUELA DE ENFERMERIA															2
HOSPITAL DE ESPECIALIDADES BELISARIO DOMINGUEZ			1	1	1	3	2								7
HOSPITAL GENERAL AJUSCO MEDIO	1	11	11	13	21	20	9	8	4	2	1				101
HOSPITAL GENERAL BALBUENA	1	2	4	6	12	13	8	5		1					52
HOSPITAL GENERAL ENRIQUE CABRERA			4	4	10	10	23	18		2	1				72
HOSPITAL GENERAL GREGORIO SALAS	2	6	8	11	23	18	8	5	2	2					85
HOSPITAL GENERAL IZTAPALAPA			1	10	3	3	1	2	1						21
HOSPITAL GENERAL MILPA ALTA			2	10	6	7	13	3	2	1					44
HOSPITAL GENERAL RUBEN LEÑERO	1	1	4	14	14	14	9	13	1	2					59
HOSPITAL GENERAL TLAHUAC	1	2	5	12	4	12	13	10	1	2	4	2			68
HOSPITAL GENERAL TORRE MEDICA TEPEPAN	3	11	13	13	4	8	1	3							56
HOSPITAL GENERAL VILLA			2	9	2	6	2								21
HOSPITAL GENERAL XOCO			4	5	11	13	4	10							47
HOSPITAL MATERNO INFANTIL CUAJIMALPA			14	21	25	25	6	6	2						99
HOSPITAL MATERNO INFANTIL CUAUITEPEC	2			1											3
HOSPITAL MATERNO INFANTIL INGUARAN	2	1	1	3	3	2	2								16
HOSPITAL MATERNO INFANTIL MAGDALENA CONTRERAS	1		2	3	5	3	2	4	2	2					24
HOSPITAL MATERNO INFANTIL NICOLAS M CEDILLO			4	3	4	2	1	1							15
HOSPITAL MATERNO INFANTIL TLAHUAC	1	2	1	4	3	3	2								16
HOSPITAL MATERNO INFANTIL TOPILEJO	2	1		8	5	5	8	2	1						32
HOSPITAL MATERNO PEDIATRICO XOCHIMILCO			1	2		4									7
HOSPITAL PEDIATRICO AZCAPOTZALCO			2	8	10	10	3	1							34
HOSPITAL PEDIATRICO COYOACAN					4	2	4	2							12
HOSPITAL PEDIATRICO IZTACALCO	1	6	1		5	1			1	4					19
HOSPITAL PEDIATRICO IZTAPALAPA	1	1	2	7	6	4	4	2							27
HOSPITAL PEDIATRICO LEGARIA	2	2	2	4	5	3	2								20
HOSPITAL PEDIATRICO MOCTEZUMA			2	2	1	2	1	2	1						11
HOSPITAL PEDIATRICO PERALVILLO	1	1	7	4		2									15
HOSPITAL PEDIATRICO SAN JUAN DE ARAGON	1	1	1	5	3	5									15
HOSPITAL PEDIATRICO TACUBAYA	2		3	2	10	4	1								22
HOSPITAL PEDIATRICO VILLA	4	4	4	6	7	4	2		2						33
RECLUSORIO NORTE			2	2	2										6
RECLUSORIO ORIENTE			1	1	1	2	6								10
RECLUSORIO PREVENTIVO VARONIL SUR			1	2	4	2		1							9
TOXICOLOGICO XOCHIMILCO			3	6	8	8	2		4	2					22
Total general	8	27	75	185	209	247	234	125	47	26	14	5	0	0	1203

P

cl

A

ANEXO 2

UNIDAD HOSPITALARIA	PARTIDA 13													TOTAL GENERAL		
	ENFERMERO RIJAMA QUIRURGICA MASCULINO PANTALON															
	28	30	32	34	36	38	40	42	44	46	48	50	52	54	56	TOTAL GENERAL
CENTRO DE READAPTACION SOCIAL MASCULINO SANTA MARTHA (PENITENCIARIA)																12
CENTRO DE REINERSION SOCIAL VARONIL SANTA MARTHA ACATITLA																2
CENTRO DE SEGURIDAD PENITENCIARIA I																2
CENTRO VARONIL DE REHABILITACION PSICOSOCIAL																2
CENTRO VARONIL DE SEGURIDAD PENITENCIARIA II																9
CLINICA HOSPITAL DE ESPECIALIDADES TOXICOLOGICAS VENUSTIANO CARRANZA																2
CLINICA HOSPITAL EMILIANO ZAPATA																19
COMUNIDAD DE INTERNAMIENTO PREVENTIVO																22
COMUNIDAD DE TRATAMIENTO ESPECIALIZADO PARA ADOLESCENTES																2
DIRECCION EJECUTIVA DE URGENCIAS Y ATENCION PREHOSPITALARIA																4
ESCUELA DE ENFERMERIA																2
HOSPITAL DE ESPECIALIDADES BELISARIO DOMINGUEZ																7
HOSPITAL GENERAL AJUSCO MEDIO																101
HOSPITAL GENERAL BALBUENA																52
HOSPITAL GENERAL ENRIQUE CABRERA																72
HOSPITAL GENERAL GREGORIO SALAS																85
HOSPITAL GENERAL IZTAPALAPA																21
HOSPITAL GENERAL MILPA ALTA																44
HOSPITAL GENERAL RUBEN LEÑERO																59
HOSPITAL GENERAL TLAHUAC																68
HOSPITAL GENERAL TORRE MEDICA TEPEPAN																56
HOSPITAL GENERAL VILLA																21
HOSPITAL GENERAL XOCO																47
HOSPITAL MATERNO INFANTIL CUAJIMALPA																99
HOSPITAL MATERNO INFANTIL CUAUTEPEC																3
HOSPITAL MATERNO INFANTIL INGUARAN																16
HOSPITAL MATERNO INFANTIL MAGDALENA CONTRERAS																24
HOSPITAL MATERNO INFANTIL NICOLAS M CEDILLO																15
HOSPITAL MATERNO INFANTIL TLAHUAC																16
HOSPITAL MATERNO INFANTIL TOPILEJO																32
HOSPITAL MATERNO PEDIATRICO XOCHIMILCO																7
HOSPITAL PEDIATRICO AZCAPOTZALCO																34
HOSPITAL PEDIATRICO COYOACAN																12
HOSPITAL PEDIATRICO IZTACALCO																19
HOSPITAL PEDIATRICO IZTAPALAPA																27
HOSPITAL PEDIATRICO LEGARIA																20
HOSPITAL PEDIATRICO MOCTEZUMA																11
HOSPITAL PEDIATRICO PERALVILLO																15
HOSPITAL PEDIATRICO SAN JUAN DE ARAGON																15
HOSPITAL PEDIATRICO TACUBAYA																22
HOSPITAL PEDIATRICO VILLA																33
RECLUSORIO NORTE																6
RECLUSORIO ORIENTE																10
RECLUSORIO PREVENTIVO VARONIL SUR																9
TOXICOLOGICO XOCHIMILCO																22
Total general	16	48	127	226	234	220	156	89	41	21	11	4	0	0	0	1203

P

cl

A

ANEXO 2

UNIDAD HOSPITALARIA	PARTIDA 10														TOTAL GENERAL
	MÉDICO PUJAMAQUIRURGIA UNISEX AZUL P. PANTALÓN														
	28	30	32	34	36	38	40	42	44	46	48	50	52	54	56
CENIDI DR RUBEN LENERO	1														1
CENTRO DE READAPTACION SOCIAL MASCULINO SANTA MARTHA (PENITENCIARIA)			2	4	3	6		1	2						18
CENTRO DE REINTEGRACION SOCIAL VARONIL SANTA MARTHA ACATITLA	1	2			2	2	1		3						11
CENTRO DE SANCIONES ADMINISTRATIVAS Y DE INTEGRACION SOCIAL				3	4	4	8	2	3						24
CENTRO DE SEGURIDAD PENITENCIARIA I	2			1	2	2	1								8
CENTRO FEMENIL DE READAPTACION SOCIAL SANTA MARTHA ACATITLA	4	2		2	2	2	1								13
CENTRO REGULADOR DE URGENCIAS MÉDICAS			2	2	4	8	2								18
CENTRO VARONIL DE REHABILITACION PSICOSOCIAL				1	4			2	1	1					9
CENTRO VARONIL DE SEGURIDAD PENITENCIARIA II			2	2		1	2								7
CLINICA HOSPITAL DE ESPECIALIDADES TOXICOLÓGICAS VENUSTIANO CARRANZA	1	5	1	6	5	5	3	9	2						37
CLINICA HOSPITAL EMILIANO ZAPATA	1	5	11	14	11	11	21	6							80
COMUNIDAD DE INTERNAMIENTO PREVENTIVO	2		2	3	4	1									12
COMUNIDAD PARA EL DESARROLLO DE ADOLESCENTES			1	1	3	2	2								9
COMUNIDAD PARA EL DESARROLLO DE ADOLESCENTES Y COMUNIDAD PARA MUJERES			1	2	1	2	2	1							9
DIRECCION EJECUTIVA DE ATENCION HOSPITALARIA	1	1	9	4	14	17	14	12	1		3	1			77
DIRECCION EJECUTIVA DE URGENCIAS Y ATENCION PREHOSPITALARIA	2	4	4	3	3	6	7	9	1						35
ESCUELA DE ENFERMERIA		1	2				1								4
HOSPITAL DE ESPECIALIDADES BELISARIO DOMINGUEZ	7	29	49	56	74	49	63	35	14	6					382
HOSPITAL GENERAL AJUSCO MEDIO	14	21	23	24	39	29	10	18	4	1	1				185
HOSPITAL GENERAL BALBUENA	90	6	30	61	54	52	22	11	14	12	4	2	3	1	362
HOSPITAL GENERAL ENRIQUE CABRERA	1	35	46	87	91	100	13	10	4	2					389
HOSPITAL GENERAL GREGORIO SALAS	8	3	10	21	14	33	38	30	14	1	3				175
HOSPITAL GENERAL IZTAPALAPA	9	11	29	46	40	53	67	37	25	4		2			323
HOSPITAL GENERAL MILPA ALTA	2	4	9	18	17	22	28	17	2						119
HOSPITAL GENERAL RUBEN LEMERO	20	14	32	43	51	62	66	61	14	5		2			370
HOSPITAL GENERAL TORRE MEDICA TEPEPAN	7	15	20	25	29	33	20	15	1	2					167
HOSPITAL GENERAL TLAHUAC	1	7	10	12	6	7	23	4	7	3	3				83
HOSPITAL GENERAL VILLA	11	12	29	40	38	69	76	40	25	5	2				347
HOSPITAL GENERAL XOCO	19	36	25	39	47	92	129	115	24						526
HOSPITAL MATERNO INFANTIL CUAJIMALPA			1		4										5
HOSPITAL MATERNO INFANTIL GUATEPEC	6	6	16	24	17	7	9	2							87
HOSPITAL MATERNO INFANTIL INGUARAN	8	13	40	27	39	29	16	17	2						191
HOSPITAL MATERNO INFANTIL MAGDALENA CONTRERAS	1	4	10	26	26	23	20	7	6						123
HOSPITAL MATERNO INFANTIL NICOLAS M CEDILLO	3	6	11	22	14	15	36	15	3						125
HOSPITAL MATERNO INFANTIL TLAHUAC	2	8	17	30	21	16	8	7	2	2					113
HOSPITAL MATERNO INFANTIL TOPILEJO	17	1	2	19	4	7	4	1	2	2					60
HOSPITAL MATERNO INFANTIL XOCHIMILCO	4	5	17	32	29	46	24	6	5			1			168
HOSPITAL PEDIATRICO AZCAPOTZALCO	3	4	8	7	29	13	14	2	2						82
HOSPITAL PEDIATRICO COYOACAN	5	17	20	17	28	19	18	17	7		2				150
HOSPITAL PEDIATRICO IZTACALCO	2	3	14	11	19	29	21	27	3			2			131
HOSPITAL PEDIATRICO IZTAPALAPA	4	12	13	14	31	18	11	2							106
HOSPITAL PEDIATRICO LEGARIA	3	5	16	8	13	22	22	14	10	2					115
HOSPITAL PEDIATRICO MOCTEZUMA	3	3	11	18	21	22	40	16	8	5	2				149
HOSPITAL PEDIATRICO PERALVILLO	9	5	25	39	10	7	8	4	1						108
HOSPITAL PEDIATRICO SAN JUAN DE ARAGON	10	5	6	14	27	26	12	7	6	1					114
HOSPITAL PEDIATRICO TACUBAYA	7	10	13	17	17	20	18	6	9	2					121
HOSPITAL PEDIATRICO VILLA	1	8	14	47	15	6	2								93
MEDICINA LEGAL	11	23	52	85	82	149	180	68	15	16	5	6			692
RECLUSORIO NORTE	1	1	2	3	3	4	2	5	1	1					23
RECLUSORIO ORIENTE				11	3	11	3	11	1	3					29
RECLUSORIO PREVENTIVO VARONIL SUR	1	2	8	2	2	2	3	7	2						25
SISTEMA DE AGUAS DE LA CDMX			6	2	4										14
SUBSECRETARIA DE PRESTACION DE SERVICIOS MEDICOS E INSUMOS			2	1	2	2	1	2	1	3	1				12
TOXICOLOGICO XOCHIMILCO	4	2	6	10	10	2	2								36
Total General	292	340	1635	1012	1008	1192	1123	677	268	76	27	13	8	0	6672

R

cl

4

ANEXO 2

PARTIDA 20 UNIFORME PARA IATROTECNICO CAMISOLA UNIDAD HOSPITALARIA CENTRO REGULADOR DE URGENCIAS MÉDICAS	TALLAS														TOTAL GENERAL	
	28	30	32	34	36	38	40	42	44	46	48	50	52	54		56
	9	10	27	22	31	25	35	28	12	8	3	2		1		213
Total general	9	10	27	22	31	25	35	28	12	8	3	2	0	1	0	213

+

2

2

2

ANEXO 2

PARTIDA 21 UNIFORME PARA IATROTECNICO PANTALÓN	TALLAS												TOTAL GENERAL		
	28	30	32	34	36	38	40	42	44	46	48	50		52	54
UNIDAD HOSPITALARIA	7	16	37	60	35	27	17	4	5	1		3	1		
CENTRO REGULADOR DE URGENCIAS MÉDICAS	7	16	37	60	35	27	17	4	5	1	0	3	1	0	0
Total general															
															213
															213

P

d

d

d

ANEXO 2

UNIDAD HOSPITALARIA	PARTIDA 22																	TOTAL GENERAL	
	UNIFORME COCINA FEMENINO FILIPINA																		
	28	30	32	34	36	38	40	42	44	46	48	50	52	54	56	TALAS		TOTAL GENERAL	
UNIDAD HOSPITALARIA																			
ENDI DR RUBEN LEÑERO		2																	4
UNICA HOSPITAL DE ESPECIALIDADES TOXICOLOGICAS VENUSTIANO CARRANZA																			5
UNICA HOSPITAL EMILIANO ZAPATA																			9
HOSPITAL DE ESPECIALIDADES BELISARIO DOMINGUEZ	1	1																	37
HOSPITAL GENERAL AJUSCO MEDIO			7	15	6	4		5											
HOSPITAL GENERAL BALBUENA	1	1	2	1	2	1	1	1											9
HOSPITAL GENERAL ENRIQUE CABRERA	2	2	8	7	12	6	4	4											45
HOSPITAL GENERAL GREGORIO SALAS			5	9	4	5	3												26
HOSPITAL GENERAL IZTAPALAPA			2	4	1	2	4	4											17
HOSPITAL GENERAL MILPA ALTA	1		2	5	13	4	6	1	1			2							35
HOSPITAL GENERAL RUBEN LEÑERO			4	4	2		6												16
HOSPITAL GENERAL TORRE MEDICA TEPEPAN	1	3	4	13	13		7	4	2	2									49
HOSPITAL GENERAL VILLA				1															1
HOSPITAL GENERAL XOCO		3	4	5	6	8	5		2										33
HOSPITAL MATERNO INFANTIL CUAJIMALPA	9	15	10	7															41
HOSPITAL MATERNO INFANTIL CUAUTEPEC							4												4
HOSPITAL MATERNO INFANTIL INGUARAN	2		2	1	3														8
HOSPITAL MATERNO INFANTIL MAGDALENA CONTRERAS	2		4	5	8	2	4												25
HOSPITAL MATERNO INFANTIL NICOLAS M CEDILLO			1	3	1		2												7
HOSPITAL MATERNO INFANTIL TLAHUAC	1	3	2	2	2	2	2												10
HOSPITAL MATERNO INFANTIL TOPILEO		2	2	3	8	1	2												18
HOSPITAL MATERNO PEDIATRICO XOCHIMILCO				2		1													3
HOSPITAL PEDIATRICO AZCAPOTZALCO				1	10	18	2	2	2										35
HOSPITAL PEDIATRICO COYOACAN				3	7	1													11
HOSPITAL PEDIATRICO IZTACALCO	4	1	4	4	3	4		2											22
HOSPITAL PEDIATRICO IZTAPALAPA	1	1	3	2	2	4	2	2											17
HOSPITAL PEDIATRICO LEGARIA				2	7	4	3	1											17
HOSPITAL PEDIATRICO MOCTEZUMA	2			6	4	2													14
HOSPITAL PEDIATRICO PERALVILLO				4	6	8	4	2	8										34
HOSPITAL PEDIATRICO SAN JUAN DE ARAGON				2	4	2	2	2											12
HOSPITAL PEDIATRICO TACUBAYA				2	2	5	1	4											14
HOSPITAL PEDIATRICO VILLA	1	2	7	8	4	2			2										26
HOSPITAL PEDIATRICO XOCHIMILCO				2	2	8	4	4											20
Total general	27	37	76	132	150	82	72	29	21	2	0	2	0	0	0	2	0	0	630

[Handwritten signature]

[Handwritten mark]

[Handwritten mark]

ANEXO 2

PARTIDA 23		TALLAS														TOTAL GENERAL	
UNIFORME COCINA FEMENINO PANTALÓN		28	30	32	34	36	38	40	42	44	46	48	50	52	54	56	
UNIDAD HOSPITALARIA																	
CENDI DR RUBEN LEÑERO			2					2									4
CLINICA HOSPITAL DE ESPECIALIDADES TOXICOLOGICAS VENUSTIANO CARRANZA																	5
CLINICA HOSPITAL EMILIANO ZAPATA		1	1		2	3	3	1									9
HOSPITAL DE ESPECIALIDADES BELISARIO DOMINGUEZ				7	15	6	4		5								37
HOSPITAL GENERAL AJUSCO MEDIO		1	1	2	1	2	1	1									9
HOSPITAL GENERAL BALBUENA		5	8	7	11	8	2	4									45
HOSPITAL GENERAL ENRIQUE CABRERA				5	9	4	5	3									26
HOSPITAL GENERAL GREGORIO SALAS				2	4	1		2	4	4							17
HOSPITAL GENERAL IZTAPALAPA		1		2	5	13	4	6	1	1		2					35
HOSPITAL GENERAL MILPA ALTA				4	4	2		6									16
HOSPITAL GENERAL RUBEN LEÑERO		1	3	4	13	13		7	4	2	2						49
HOSPITAL GENERAL TORRE MEDICA TEPEPAN					1												1
HOSPITAL GENERAL VILLA			3	4	5	6	8	5		2							33
HOSPITAL GENERAL XOCO		9	15	10	7												41
HOSPITAL MATERNO INFANTIL CUAJIMALPA								4									4
HOSPITAL MATERNO INFANTIL CUAUTEPEC		2	1	1	1	3											8
HOSPITAL MATERNO INFANTIL INGUARAN		2		4	5	8	2	4									25
HOSPITAL MATERNO INFANTIL MAGDALENA CONTRERAS				1	3	1		2									7
HOSPITAL MATERNO INFANTIL NICOLAS M CEDILLO		1	3		2	2	2	2									10
HOSPITAL MATERNO INFANTIL TLAHUAC			2	2	3	8	1	2									18
HOSPITAL MATERNO INFANTIL TOPILEJO					2		1										3
HOSPITAL MATERNO PEDIATRICO XOCHIMILCO					5	14	8	6	2								35
OSPITAL PEDIATRICO AZCAPOTZALCO					3	7	1										11
OSPITAL PEDIATRICO COYOACAN		4	1	4	4	3	4		2								22
OSPITAL PEDIATRICO IZTACALCO		1	1	3	2	2	4	2	2								17
OSPITAL PEDIATRICO IZTAPALAPA				2	7	2	5	1									17
OSPITAL PEDIATRICO LEGARIA		2		6	4		2										14
OSPITAL PEDIATRICO MOCTEZUMA		2	4	6	8	4	4	2	8								34
OSPITAL PEDIATRICO PERALVILLO		2		5	1	2	2										12
OSPITAL PEDIATRICO SAN JUAN DE ARAGON			2	2	5	1	4										14
OSPITAL PEDIATRICO TACUBAYA		1	2	7	8	4	2		2								26
OSPITAL PEDIATRICO VILLA			4	2	6	4	2	2									20
HOSPITAL PEDIATRICO XOCHIMILCO				2		2											6
Total general		30	50	76	144	142	62	78	33	11	2	0	2	0	0	0	630

P



2

ANEXO 2

PARTIDA 24	TALLAS														TOTAL GENERAL	
	28	30	32	34	36	38	40	42	44	46	48	50	52	54		56
MANTENIMIENTO OVEROL MASCULINO AZUL-MARINO																
UNIDAD HOSPITALARIA																
CENTRO DE REINSERSION SOCIALVARONIL SANTA MARTHA ACATITLA					1											
CENTRO FEMENIL DE READAPTACION SOCIAL SANTA MARTHA ACATITLA				1												
CENTRO REGULADOR DE URGENCIAS MEDICAS																
CLINICA HOSPITAL EMILIANO ZAPATA					4	5	4	3	1							
HOSPITAL DE ESPECIALIDADES BELISARIO DOMINGUEZ					4	1	2	4	4							
HOSPITAL GENERAL AJUSCO MEDIO	1	1	1					3	1							
HOSPITAL GENERAL BALBUENA					6	3	10	1								
HOSPITAL GENERAL ENRIQUE CABRERA			2	2		2	4	5								
HOSPITAL GENERAL GREGORIO SALAS					5		2	2								
HOSPITAL GENERAL IZTAPALAPA		1			3	4	1									
HOSPITAL GENERAL MILPA ALTA		2	1	1		2	3									
HOSPITAL GENERAL RUBEN LEÑERO			1	1		1	4	2								
HOSPITAL GENERAL TLAHUAC		2	1	1		2	1	1								
HOSPITAL GENERAL TORRE MEDICA TEPEPAN		1	1	1			2	1								
HOSPITAL GENERAL VILLA	1		2			2	5									
HOSPITAL GENERAL XOCO						4	5	9	3							
HOSPITAL MATERNO INFANTIL CUAUTEPEC																
HOSPITAL MATERNO INFANTIL INGUARAN					1	5										
HOSPITAL MATERNO INFANTIL MAGDALENA CONTRERAS		1	2			9	11	2								
HOSPITAL MATERNO INFANTIL NICOLAS M CEDILLO			1	1	2	2	2									
HOSPITAL MATERNO INFANTIL TLAHUAC					1	1	1									
HOSPITAL MATERNO INFANTIL TOPILEJO	2				4	3										
HOSPITAL MATERNO PEDIATRICO XOCHIMILCO					1		2									
HOSPITAL PEDIATRICO AZCAPOTZALCO					1	2										
HOSPITAL PEDIATRICO COYOACAN					1											
HOSPITAL PEDIATRICO IZTACALCO				1												
HOSPITAL PEDIATRICO IZTAPALAPA													2			
HOSPITAL PEDIATRICO LEGARIA																
HOSPITAL PEDIATRICO MOCTEZUMA	3				1		3									
HOSPITAL PEDIATRICO PERALVILLO					1	2	1	3								
HOSPITAL PEDIATRICO SAN JUAN DE ARAGON						6										
HOSPITAL PEDIATRICO TACUBAYA			1	1	4	2	2									
HOSPITAL PEDIATRICO VILLA				6		2										
Total general	1	9	11	14	43	59	71	38	13	0	0	0	0	0	0	259

Handwritten signature/initials

ANEXO 2

PARTIDA 25		UNITALLA
COCINA MASCULINO GORRO BLANCO		
UNIDAD HOSPITALARIA		
CLINICA HOSPITAL DE ESPECIALIDADES TOXICOLOGICAS VENUSTIANO CARRANZA		2
CLINICA HOSPITAL EMILIANO ZAPATA		5
HOSPITAL DE ESPECIALIDADES BELISARIO DOMINGUEZ		13
HOSPITAL GENERAL AJUSCO MEDIO		6
HOSPITAL GENERAL BALBUENA		9
HOSPITAL GENERAL ENRIQUE CABRERA		18
HOSPITAL GENERAL GREGORIO SALAS		6
HOSPITAL GENERAL IZTAPALAPA		17
HOSPITAL GENERAL MILPA ALTA		3
HOSPITAL GENERAL RUBEN LEÑERO		9
HOSPITAL GENERAL TLAHUAC		8
HOSPITAL GENERAL TORRE MEDICA TEPEPAN		3
HOSPITAL GENERAL VILLA		11
HOSPITAL GENERAL XOCO		17
HOSPITAL MATERNO INFANTIL CUAUTEPEC		2
HOSPITAL MATERNO INFANTIL INGUARAN		6
HOSPITAL MATERNO INFANTIL MAGDALENA CONTRERAS		4
HOSPITAL MATERNO INFANTIL TLAHUAC		5
HOSPITAL MATERNO PEDIATRICO XOCHIMILCO		6
HOSPITAL PEDIATRICO AZCAPOTZALCO		4
HOSPITAL PEDIATRICO COYOACAN		8
HOSPITAL PEDIATRICO IZTACALCO		3
HOSPITAL PEDIATRICO IZTAPALAPA		6
HOSPITAL PEDIATRICO LEGARIA		5
HOSPITAL PEDIATRICO MOCTEZUMA		8
HOSPITAL PEDIATRICO PERALVILLO		7
HOSPITAL PEDIATRICO SAN JUAN DE ARAGON		11
HOSPITAL PEDIATRICO TACUBAYA		4
HOSPITAL PEDIATRICO VILLA		11
TOXICOLOGICO XOCHIMILCO		1
Total general		218

2

[Handwritten mark]

[Handwritten mark]

ANEXO 2

PARTIDA 26 OVEROL MASCULINO BEIGE	TALLAS														TOTAL GENERAL
	28	30	32	34	36	38	40	42	44	46	48	50	52	54	
NIDAD HOSPITALARIA															
ENTRO VARONIL DE REHABILITACIÓN PSICOSOCIAL				2											
UNICA HOSPITAL DE ESPECIALIDADES TOXICOLOGICAS VENUSTIANO CARRANZA					2										
HOSPITAL DE ESPECIALIDADES BELISARIO DOMINGUEZ				2	2	8	4	4							
HOSPITAL GENERAL AJUSCO MEDIO															20
HOSPITAL GENERAL BALBUENA							4	4	2						1
HOSPITAL GENERAL ENRIQUE CABRERA			2		5	6	4	6	6	2					10
HOSPITAL GENERAL GREGORIO SALAS					2		2								31
HOSPITAL GENERAL MILPA ALTA							2								4
HOSPITAL GENERAL TORRE MEDICA TEPEPAN															2
HOSPITAL GENERAL VILLA									2						2
HOSPITAL GENERAL XOCO	2	2	6	3	4	4	2	4	2	4					29
HOSPITAL MATERNO INFANTIL CUAUTEPEC							2								2
HOSPITAL MATERNO INFANTIL TLAHUAC							2								2
HOSPITAL MATERNO INFANTIL TOPILEJO						1	1								2
HOSPITAL MATERNO PEDIATRICO XOCHIMILCO				4											4
HOSPITAL PEDIATRICO AZCAPOTZALCO	2		2	4	8	6	6	6	4						32
HOSPITAL PEDIATRICO COYOACAN				2			4	2							8
HOSPITAL PEDIATRICO IZTACALCO			2	6	2	4	12								26
HOSPITAL PEDIATRICO IZTAPALAPA		1	2	6	2	4			2						17
HOSPITAL PEDIATRICO LEGARIA				4	6	2									12
HOSPITAL PEDIATRICO MOCTEZUMA					2										2
HOSPITAL PEDIATRICO PERALVILLO					4	2									6
HOSPITAL PEDIATRICO SAN JUAN DE ARAGON				2		2									4
HOSPITAL PEDIATRICO TACUBAYA					2	6	2	6							16
HOSPITAL PEDIATRICO VILLA				2	2	2									2
COLOGICO XOCHIMILCO						2									6
															2
Total general	0	4	5	18	42	57	58	40	21	6	0	0	0	0	246

(Handwritten signature)

(Handwritten mark)

(Handwritten mark)

ANEXO 2

PARTIDA 27		UNITALIA
COPÍA BLANCA PARA ENFERMERA UNITALIA		
UNIDAD HOSPITALARIA		
CENDE DR RUBEN LEÑERO		2
CENTRO DE READAPTACION SOCIAL MASCULINO SANTA MARTHA (PENITECIARIA)		38
CENTRO DE REINERSION SOCIALVARONIL SANTA MARTHA ACATITLA		8
CENTRO DE SANCIONES ADMINISTRATIVAS Y DE INTEGRACION SOCIAL		2
CENTRO DE SEGURIDAD PENITENCIARIA I		4
CENTRO FEMENIL DE READAPTACION SOCIAL SANTA MARTHA ACATITLA		16
CENTRO VARONIL DE REHABILITACION PSICOSOCIAL		13
CENTRO VARONIL DE SEGURIDAD PENITENCIARIA II		6
CLINICA HOSPITAL DE ESPECIALIDADES TOXICOLOGICAS VENUSTIANO CARRANZA		36
CLINICA HOSPITAL EMILIANO ZAPATA		119
COMUNIDAD DE INTERNAMIENTO PREVENTIVO		5
COMUNIDAD DE TRATAMIENTO ESPECIALIZADO PARA ADOLESCENTES		3
COMUNIDAD PARA EL DESARROLLO DE ADOLESCENTES Y COMUNIDAD PARA MUJERES		6
DIRECCION EJECUTIVA DE ATENCION HOSPITALARIA		12
DIRECCION EJECUTIVA DE URGENCIAS Y ATENCION PREHOSPITALARIA		12
ESCUELA DE ENFERMERIA		70
HOSPITAL DE ESPECIALIDADES BELISARIO DOMINGUEZ		701
HOSPITAL GENERAL AJUSCO MEDIO		266
HOSPITAL GENERAL BALBUENA		509
HOSPITAL GENERAL ENRIQUE CABRERA		446
HOSPITAL GENERAL GREGORIO SALAS		258
HOSPITAL GENERAL IZTAPALAPA		486
HOSPITAL GENERAL MILPA ALTA		271
HOSPITAL GENERAL RUBEN LEÑERO		442
HOSPITAL GENERAL TLAHUAC		256
HOSPITAL GENERAL TORRE MEDICA TEPEPAN		79
HOSPITAL GENERAL VILLA		411
HOSPITAL GENERAL XOCO		467
HOSPITAL MATERNO INFANTIL CUAJIMALPA		46
HOSPITAL MATERNO INFANTIL CUATEPEC		118
HOSPITAL MATERNO INFANTIL INGUARAN		342
HOSPITAL MATERNO INFANTIL MAGDALENA CONTRERAS		98
HOSPITAL MATERNO INFANTIL NICOLAS M CEDILLO		137
HOSPITAL MATERNO INFANTIL TLAHUAC		295
HOSPITAL MATERNO INFANTIL TOPILEJO		75
HOSPITAL MATERNO PEDIATRICO XOCHIMILCO		317
HOSPITAL PEDIATRICO AZCAPOTZALCO		132
HOSPITAL PEDIATRICO COYOACAN		187
HOSPITAL PEDIATRICO IZTACALCO		198
HOSPITAL PEDIATRICO IZTAPALAPA		187
HOSPITAL PEDIATRICO LEGARIA		181
HOSPITAL PEDIATRICO MOCTEZUMA		271
HOSPITAL PEDIATRICO PERALVILLO		225
HOSPITAL PEDIATRICO SAN JUAN DE ARAGON		220
HOSPITAL PEDIATRICO TACUBAYA		245
HOSPITAL PEDIATRICO VILLA		197
RECLUSORIO NORTE		29
RECLUSORIO ORIENTE		37
RECLUSORIO PREVENTIVO VARONIL SUR		47
SISTEMA DE AGUAS DE LA COMX		2
SUBSECRETARIA DE PRESTACION DE SERVICIOS MEDICOS E INSUMOS		1
TOXICOLOGICO XOCHIMILCO		45
Total general		8576

2

+ 2

d

ANEXO 2

PARTIDA 28		TALLAS														TOTAL GENERAL	
UNIFORME PARA LAVANDERIA FEMENINO FILIPINA		28	30	32	34	36	38	40	42	44	46	48	50	52	54	56	TOTAL GENERAL
UNIDAD HOSPITALARIA																	
CLINICA HOSPITAL EMILIANO ZAPATA			1		2	2	1										6
HOSPITAL DE ESPECIALIDADES BELISARIO DOMINGUEZ			2		2	2		2									8
HOSPITAL GENERAL AJUSCO MEDIO	1				1												2
HOSPITAL GENERAL BALBUENA								2	2								4
HOSPITAL GENERAL ENRIQUE CABRERA		2		2	2	2											8
HOSPITAL GENERAL GREGORIO SALAS						2											2
HOSPITAL GENERAL IZTAPALAPA								2									4
HOSPITAL GENERAL MILPA ALTA						1											1
HOSPITAL GENERAL RUBEN LEÑERO						2											2
HOSPITAL GENERAL TLAHUAC			2	3			1										6
HOSPITAL GENERAL TORRE MEDICA TEPEPAN				1				2									1
HOSPITAL GENERAL VILLA																	2
HOSPITAL GENERAL XOCO			1				2										3
HOSPITAL MATERNO INFANTIL CUAJIMALPA	1																1
HOSPITAL MATERNO INFANTIL CUAUTEPEC						1											1
HOSPITAL MATERNO INFANTIL INGUARAN					8	4	4										16
HOSPITAL MATERNO INFANTIL MAGDALENA CONTRERAS			2	1	2												5
HOSPITAL MATERNO INFANTIL NICOLAS M CEDILLO	1				2					2							5
HOSPITAL MATERNO INFANTIL TLAHUAC			3	2		2	2										9
HOSPITAL PEDIATRICO IZTACALCO	1																1
HOSPITAL PEDIATRICO IZTAPALAPA					6	2											8
HOSPITAL PEDIATRICO LEGARIA				2	1												3
HOSPITAL PEDIATRICO MOCTEZUMA			2	2	2	2	2	2									12
HOSPITAL PEDIATRICO PERALVILLO	2				2			2									5
HOSPITAL PEDIATRICO SAN JUAN DE ARAGON			1		2		2	3									5
HOSPITAL PEDIATRICO TACUBAYA			1	1	2		3										7
HOSPITAL PEDIATRICO VILLA				4			2										6
Total general	6	5	12	33	35	18	20	0	4	0	0	0	0	0	0	0	133

N + d

2

ANEXO 2

PARTIDA 29		TALLAS														TOTAL GENERAL	
UNIFORME PARA LAVANDERIA FEMENINO PANTALÓN	UNIDAD HOSPITALARIA	28	30	32	34	36	38	40	42	44	46	48	50	52	54	56	TOTAL GENERAL
CLINICA HOSPITAL EMILIANO ZAPATA			1		2	2	1										6
HOSPITAL DE ESPECIALIDADES BELISARIO DOMINGUEZ			2		2	2		2									8
HOSPITAL GENERAL AJUSCO MEDIO	1			1													2
HOSPITAL GENERAL BALBUENA					4												4
HOSPITAL GENERAL ENRIQUE CABRERA	2		2	2	2	2											8
HOSPITAL GENERAL GREGORIO SALAS					2	2											2
HOSPITAL GENERAL IZTAPALAPA				2				2									4
HOSPITAL GENERAL MILPA ALTA					1												1
HOSPITAL GENERAL RUBEN LEÑERO					2												2
HOSPITAL GENERAL TLAHUAC			2	3		1											6
HOSPITAL GENERAL TORRE MEDICA TEPEPAN				1													1
HOSPITAL GENERAL VILLA					2												2
HOSPITAL GENERAL XOCO			1		2												2
HOSPITAL MATERNO INFANTIL CUAJIMALPA	1																1
HOSPITAL MATERNO INFANTIL CUAUTEPEC					1												1
HOSPITAL MATERNO INFANTIL INGUARAN				8	4	4											16
HOSPITAL MATERNO INFANTIL MAGDALENA CONTRERAS			2	1	2												5
HOSPITAL MATERNO INFANTIL NICOLAS M CEDILLO		1			2				2								5
HOSPITAL MATERNO INFANTIL TLAHUAC			5			2	2										9
HOSPITAL PEDIATRICO IZTACALCO	1																1
HOSPITAL PEDIATRICO IZTAPALAPA			2		4	2											8
HOSPITAL PEDIATRICO LEGARIA				2	1												3
HOSPITAL PEDIATRICO MOCTEZUMA	2		2	2	2	2		2									12
HOSPITAL PEDIATRICO PERALVILLO	1			2			2										5
HOSPITAL PEDIATRICO SAN JUAN DE ARAGON			1	1	2		3										5
HOSPITAL PEDIATRICO TACUBAYA				4			2										7
HOSPITAL PEDIATRICO VILLA																	6
Total general	6	6	17	31	39	14	16	2	2	0	0	0	0	0	0	0	133

[Handwritten signature]

[Handwritten mark]

ANEXO 2

UNIDAD HOSPITALARIA	PARTIDA 90																	TOTAL GENERAL
	UNIFORME PARA CHOFER CAMISOLA																	
	28	30	32	34	36	38	40	42	44	46	48	50	52	54	56	TALLAS		TOTAL GENERAL
UNIDAD HOSPITALARIA																		
NITRO DE READAPTACION SOCIAL MASCULINO SANTA MARTHA (PENITECIARIA)																		
NICA HOSPITAL EMILIANO ZAPATA																		
RECCION EJECUTIVA DE URGENCIAS Y ATENCION PREHOSPITALARIA																		
SPITAL DE ESPECIALIDADES BELISARIO DOMINGUEZ																		
SPITAL GENERAL AJUSCO MEDIO																		
SPITAL GENERAL BALBUENA																		
SPITAL GENERAL ENRIQUE CABRERA																		
SPITAL GENERAL GREGORIO SALAS																		
SPITAL GENERAL IZTAPALAPA																		
SPITAL GENERAL MILPA ALTA																		
SPITAL GENERAL RUBEN LEÑERO																		
SPITAL GENERAL TLAHUAC																		
SPITAL GENERAL VILLA																		
SPITAL GENERAL XOCO																		
PITAL MATERNO INFANTIL CUAUTEPEC																		
PITAL MATERNO INFANTIL INGUARAN																		
PITAL MATERNO INFANTIL MAGDALENA CONTRERAS																		
PITAL MATERNO INFANTIL NICOLAS M CEDILLO																		
PITAL MATERNO INFANTIL TLAHUAC																		
PITAL MATERNO INFANTIL TOPILEO																		
PITAL MATERNO PEDIATRICO XOCHIMILCO																		
PITAL PEDIATRICO AZCAPOTZALCO																		
PITAL PEDIATRICO COYOACAN																		
PITAL PEDIATRICO IZTACALCO																		
PITAL PEDIATRICO IZTAPALAPA																		
PITAL PEDIATRICO LEGARIA																		
PITAL PEDIATRICO MOCTEZUMA																		
PITAL PEDIATRICO PERALVILLO																		
PITAL PEDIATRICO SAN JUAN DE ARAGON																		
PITAL PEDIATRICO TACUBAYA																		
PITAL PEDIATRICO VILLA																		
PITAL LEGAL																		
CRETARIA DE PRESTACION DE SERVICIOS MEDICOS E INSUMOS																		
Total general	2	3	18	40	91	185	189	128	49	26	13	6	0	0	0	0	0	750

N

A

ANEXO 2

PARTIDA 33		UNITALLA
MANDIL PARA COCINERO COLOR BLANCO		
UNIDAD HOSPITALARIA		
CLINICA HOSPITAL DE ESPECIALIDADES TOXICOLOGICAS VENUSTIANO CARRANZA		2
CLINICA HOSPITAL EMILIANO ZAPATA		5
HOSPITAL DE ESPECIALIDADES BELISARIO DOMINGUEZ		13
HOSPITAL GENERAL AJUSCO MEDIO		6
HOSPITAL GENERAL BALBUENA		9
HOSPITAL GENERAL ENRIQUE CABRERA		18
HOSPITAL GENERAL GREGORIO SALAS		6
HOSPITAL GENERAL IZTAPALAPA		17
HOSPITAL GENERAL MILPA ALTA		3
HOSPITAL GENERAL RUBEN LEÑERO		9
HOSPITAL GENERAL TLAHUAC		8
HOSPITAL GENERAL TORRE MEDICA TEPEPAN		3
HOSPITAL GENERAL VILLA		11
HOSPITAL GENERAL XOCO		17
HOSPITAL MATERNO INFANTIL CUAUTEPEC		2
HOSPITAL MATERNO INFANTIL INGUARAN		6
HOSPITAL MATERNO INFANTIL MAGDALENA CONTRERAS		4
HOSPITAL MATERNO INFANTIL TLAHUAC		5
HOSPITAL MATERNO PEDIATRICO XOCHIMILCO		6
HOSPITAL PEDIATRICO AZCAPOTZALCO		4
HOSPITAL PEDIATRICO COYOACAN		8
HOSPITAL PEDIATRICO IZTACALCO		3
HOSPITAL PEDIATRICO IZTAPALAPA		6
HOSPITAL PEDIATRICO LEGARIA		5
HOSPITAL PEDIATRICO MOCTEZUMA		8
HOSPITAL PEDIATRICO PERALVILLO		7
HOSPITAL PEDIATRICO SAN JUAN DE ARAGON		11
HOSPITAL PEDIATRICO TACUBAYA		4
HOSPITAL PEDIATRICO VILLA		11
TOXICOLOGICO XOCHIMILCO		1
Total general		218

2

*

2

a

ANEXO 2

PARTIDA 34		UNITALLA
MANDIL COCINA FEMENINO		
UNIDAD HOSPITALARIA		
CENIDI DR RUBEN LEÑERO		4
CLINICA HOSPITAL DE ESPECIALIDADES TOXICOLOGICAS VENUSTIANO CARRANZA		5
CLINICA HOSPITAL EMILIANO ZAPATA		9
HOSPITAL DE ESPECIALIDADES BELISARIO DOMINGUEZ		37
HOSPITAL GENERAL AJUSCO MEDIO		9
HOSPITAL GENERAL BALBUENA		45
HOSPITAL GENERAL ENRIQUE CABRERA		26
HOSPITAL GENERAL GREGORIO SALAS		17
HOSPITAL GENERAL IZTAPALAPA		35
HOSPITAL GENERAL MILPA ALTA		16
HOSPITAL GENERAL RUBEN LEÑERO		49
HOSPITAL GENERAL TORRE MEDICA TEPEPAN		1
HOSPITAL GENERAL VILLA		33
HOSPITAL GENERAL XOCO		41
HOSPITAL MATERNO INFANTIL CUAJIMALPA		4
HOSPITAL MATERNO INFANTIL CUAUTEPEC		8
HOSPITAL MATERNO INFANTIL INGUARAN		25
HOSPITAL MATERNO INFANTIL MAGDALENA CONTRERAS		7
HOSPITAL MATERNO INFANTIL NICOLAS M CEDILLO		10
HOSPITAL MATERNO INFANTIL TLAHUAC		18
HOSPITAL MATERNO INFANTIL TOPILEJO		3
HOSPITAL MATERNO PEDIATRICO XOCHIMILCO		35
HOSPITAL PEDIATRICO AZCAPOTZALCO		11
HOSPITAL PEDIATRICO COYOACAN		22
HOSPITAL PEDIATRICO IZTACALCO		17
HOSPITAL PEDIATRICO IZTAPALAPA		17
HOSPITAL PEDIATRICO LEGARIA		14
HOSPITAL PEDIATRICO MOCTEZUMA		34
HOSPITAL PEDIATRICO PERALVILLO		12
HOSPITAL PEDIATRICO SAN JUAN DE ARAGON		14
HOSPITAL PEDIATRICO TACUBAYA		26
HOSPITAL PEDIATRICO VILLA		20
TOXICOLOGICO XOCHIMILCO		6
Total general		630

2

+

2

ANEXO 2

PARTIDA 48 UNIFORME PARA MÉDICO RESIDENTE E INTERNO FEMENINO COLOR BLANCO SACO NIDAD HOSPITALARIA	TALLAS												TOTAL GENERAL		
	28	30	32	34	36	38	40	42	44	46	48	50		52	54
RECCION DE FORMACION, ACTUALIZACION MEDICA E INVESTIGACION	542	382	386	324	118	54	10	2		2					
Total general	542	382	386	324	118	54	10	2	0	2	0	0	0	0	0
															1820
															1820

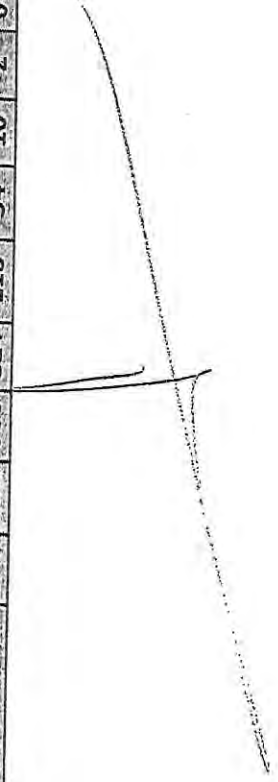





ANEXO 2

PARTIDA 50 UNIFORME PARA MÉDICO RESIDENTE E INTERNO MASCÚLINO COLOR BLANCO FILIPINA VIDAD HOSPITALARIA	TALLAS														TOTAL GENERAL	
	28	30	32	34	36	38	40	42	44	46	48	50	52	54		56
RECCION DE FORMACION, ACTUALIZACION MEDICA E INVESTIGACION	22	22	30	62	326	594	258	86	38	10	12					1460
Total general	22	22	30	62	326	594	258	86	38	10	12	0	0	0	0	1460

+

2

d

d

ANEXO 2

PARTIDA 51 UNIFORME PARA MÉDICO RESIDENTE E INTERNO MASCULINO COLOR BLANCO PANTALON NIDAD HOSPITALARIA	TALLAS												TOTAL GENERAL		
	28	30	32	34	36	38	40	42	44	46	48	50		52	54
192	664	472	86	86	22	14	6	2	2	2	0	0	0	0	0
192	664	472	86	86	22	14	6	2	2	0	0	0	0	0	0
Total general															1460

P

A

N

d

ANEXO 2

PARTIDA 14		UNIDAD
CALCETÍN PARA ENFERMERÍA MASCULINO COLOR BLANCO		UNIDAD
UNIDAD HOSPITALARIA		UNIDAD
CENTRO DE READAPTACION SOCIAL MASCULINO SANTA MARTHA (PENITENCIARIA)		12
CENTRO DE REINTEGRACION SOCIAL VARONIL SANTA MARTHA ACATITLA		2
CENTRO DE SEGURIDAD PENITENCIARIA I		2
CENTRO VARONIL DE REHABILITACIÓN PSICOSOCIAL		9
CENTRO VARONIL DE SEGURIDAD PENITENCIARIA II		2
CLINICA HOSPITAL DE ESPECIALIDADES TOXICOLOGICAS VENUSTIANO CARRANZA		19
CLINICA HOSPITAL EMILIANO ZAPATA		22
COMUNIDAD DE INTERNAMIENTO PREVENTIVO		2
COMUNIDAD DE TRATAMIENTO ESPECIALIZADO PARA ADOLESCENTES		4
DIRECCION EJECUTIVA DE URGENCIAS Y ATENCION PREHOSPITALARIA		2
ESCUELA DE ENFERMERIA		7
HOSPITAL DE ESPECIALIDADES BELISARIO DOMINGUEZ		101
HOSPITAL GENERAL AJUSCO MEDIO		52
HOSPITAL GENERAL BALBUENA		72
HOSPITAL GENERAL ENRIQUE CABRERA		85
HOSPITAL GENERAL GREGORIO SALAS		21
HOSPITAL GENERAL IZTAPALAPA		44
HOSPITAL GENERAL MILPA ALTA		59
HOSPITAL GENERAL RUBEN LEÑERO		68
HOSPITAL GENERAL TLAHUAC		56
HOSPITAL GENERAL TORRE MEDICA TEPEPAN		21
HOSPITAL GENERAL VILLA		47
HOSPITAL GENERAL XOCO		99
HOSPITAL MATERNO INFANTIL CUAJIMALPA		3
HOSPITAL MATERNO INFANTIL CUAUTEPEC		16
HOSPITAL MATERNO INFANTIL INGUARAN		24
HOSPITAL MATERNO INFANTIL MAGDALENA CONTRERAS		15
HOSPITAL MATERNO INFANTIL NICOLAS M CEDILLO		16
HOSPITAL MATERNO INFANTIL TLAHUAC		32 °
HOSPITAL MATERNO INFANTIL TOPILEJO		7
HOSPITAL MATERNO PEDIATRICO XOCHIMILCO		34
HOSPITAL PEDIATRICO AZCAPOTZALCO		12
HOSPITAL PEDIATRICO COYOACAN		19
HOSPITAL PEDIATRICO IZTACALCO		27
HOSPITAL PEDIATRICO IZTAPALAPA		20
HOSPITAL PEDIATRICO LEGARIA		11
HOSPITAL PEDIATRICO MOCTEZUMA		15
HOSPITAL PEDIATRICO PERALVILLO		15
HOSPITAL PEDIATRICO SAN JUAN DE ARAGON		22
HOSPITAL PEDIATRICO TACUBAYA		33
HOSPITAL PEDIATRICO VILLA		6
RECLUSORIO NORTE		10
RECLUSORIO PREVENTIVO VARONIL SUR		9
TOXICOLOGICO XOCHIMILCO		22
		27
Total general		1203

2

+

2

ANEXO 2

UNIDAD HOSPITALARIA	PARTIDA 16																TOTAL GENERAL
	UNIFORME PARA ENFERMERIA FEMENINO TIPO 1 FILIPIÑA																
	28	30	32	34	36	38	40	42	44	46	48	50	52	54	56		
CENIDI DR RUBEN LEÑERO				2												2	
CENTRO DE READAPTACION SOCIAL MASCULINO SANTA MARTHA (PENITENCIARIA)	3	1	7	15	4	2	2	2	2							38	
CENTRO DE REINTEGRACION SOCIAL VARONIL SANTA MARTHA ACATITLA		1	1	2	3	1										8	
CENTRO DE SANCIONES ADMINISTRATIVAS Y DE INTEGRACION SOCIAL							2									2	
CENTRO DE SEGURIDAD PENITENCIARIA I	1		1	1	1											4	
CENTRO FEMENIL DE READAPTACION SOCIAL SANTA MARTHA ACATITLA	1	1	7	2	2	1	1			1						16	
CENTRO VARONIL DE REHABILITACION PSICOSOCIAL	1	1		2	5	4										13	
CENTRO VARONIL DE SEGURIDAD PENITENCIARIA II			1	3	1	1										6	
CLINICA HOSPITAL DE ESPECIALIDADES TOXICOLOGICAS VENUSTIANO CARRANZA	2	3	8	9	9	3			2							36	
CLINICA HOSPITAL EMILIANO ZAPATA	7	22	27	33	13	6	9				2					119	
COMUNIDAD DE INTERNAMIENTO PREVENTIVO			1	1	2	1										5	
COMUNIDAD DE TRATAMIENTO ESPECIALIZADO PARA ADOLESCENTES			2	1	1	1			1							3	
COMUNIDAD PARA EL DESARROLLO DE ADOLESCENTES Y COMUNIDAD PARA MUJERES	4	2	1	2	2	1										6	
DIRECCION EJECUTIVA DE ATENCION HOSPITALARIA																12	
DIRECCION EJECUTIVA DE URGENCIAS Y ATENCION PREHOSPITALARIA	3	3	4	5												12	
ESCUELA DE ENFERMERIA	9	13	21	11	11	9	4	3								70	
HOSPITAL DE ESPECIALIDADES BELISARIO DOMINGUEZ	35	75	160	132	132	59	40	25	11	1						701	
HOSPITAL GENERAL AJUSCO MEDIO	21	42	62	55	44	28	9	4	1							266	
HOSPITAL GENERAL BALBUENA	32	43	105	127	87	58	27	17	12	1						509	
HOSPITAL GENERAL ENRIQUE CABRERA	36	52	79	121	61	50	27	11	9							446	
HOSPITAL GENERAL GREGORIO SALAS	6	19	36	72	50	29	31	4	3	6				2		258	
HOSPITAL GENERAL IZTAPALAPA	37	53	87	131	90	46	24	11	7							486	
HOSPITAL GENERAL MILPA ALTA	34	34	41	65	51	20	15	5	6							271	
HOSPITAL GENERAL RUBEN LEÑERO	16	40	69	115	78	54	28	30	10	2						442	
HOSPITAL GENERAL TLAHUAC	26	41	48	69	32	22	15	2			1					256	
HOSPITAL GENERAL TORRE MEDICA TEPAPAN	6	12	23	19	14	5										79	
HOSPITAL GENERAL VILLA	19	35	82	101	77	39	30	16	4	7	1					411	
HOSPITAL GENERAL XOCO	50	106	87	72	48	47	36	14	7							467	
HOSPITAL MATERNO INFANTIL CUAJIMALPA	2	5	13	9	7	7	3									46	
HOSPITAL MATERNO INFANTIL CUAUATEPEC	7	14	30	25	26	8	4									118	
HOSPITAL MATERNO INFANTIL INGUARAN	10	31	70	98	62	25	21	13	10	2						342	
HOSPITAL MATERNO INFANTIL MAGDALENA CONTRERAS	2	10	22	15	21	17	6	5								98	
HOSPITAL MATERNO INFANTIL NICOLAS M CEDILLO	6	14	24	31	31	14	9	7	1							137	
HOSPITAL MATERNO INFANTIL TLAHUAC	18	33	50	78	60	29	13	12			2					295	
HOSPITAL MATERNO INFANTIL TOPILEJO	2	7	21	21	9	7		6	2							75	
HOSPITAL MATERNO PEDIATRICO XOCHIMILCO	19	25	50	95	77	22	15	11	3							317	
HOSPITAL PEDIATRICO AZCAPOTZALCO	9	18	29	35	19	10	6	2	4							132	
HOSPITAL PEDIATRICO COYOACAN	10	19	35	41	22	15	18	21	6							187	
HOSPITAL PEDIATRICO IZTACALCO	15	22	30	45	56	16	4	4	2							198	
HOSPITAL PEDIATRICO IZTAPALAPA	11	22	41	44	50	7	6	2	4							187	
HOSPITAL PEDIATRICO LEGARIA	14	17	20	46	43	19	14		8							181	
HOSPITAL PEDIATRICO MOCTEZUMA	12	34	53	55	51	31	20	6	7	2						271	
HOSPITAL PEDIATRICO PERALVILLO	9	8	43	56	45	28	20	2	9	5						225	
HOSPITAL PEDIATRICO SAN JUAN DE ARAGON	8	31	37	61	37	22	12	5	3	4						220	
HOSPITAL PEDIATRICO TACUBAYA	21	34	70	36	37	23	15	8	1							245	
HOSPITAL PEDIATRICO VILLA	15	14	33	36	46	24	17	2	4	4	2					197	
RECLUSORIO NORTE	1	6	10	5	1	2	4									29	
RECLUSORIO ORIENTE	1	3	9	7	10	5			2							37	
RECLUSORIO PREVENTIVO VARONIL SUR	2	8	1	10	9	7	4	4								47	
SISTEMA DE AGUAS DE LA CDMX																2	
SUBSECRETARIA DE PRESTACION DE SERVICIOS MEDICOS E INSUMOS																2	
TOXICOLOGICO XOCHIMILCO																1	
Total general	523	991	1618	2090	1551	851	532	260	147	35	8	8	0	2	0	8576	

P

cl

ANEXO 2

UNIDAD HOSPITALARIA	PARTIDA 17																	TOTAL GENERAL
	UNIFORME PARA ENFERMERIA FEMENINO TIPO I PANTALON																	
	28	30	32	34	36	38	40	42	44	46	48	50	52	54	56	TALLAS		TOTAL GENERAL
CENDI DR RUBEN LEÑERO				2														
CENTRO DE READAPTACION SOCIAL MASCULINO SANTA MARTHA (PENITECIARIA)	3	1	7	15	4	2	2	2	2									38
CENTRO DE REINSERSION SOCIALVARONIL SANTA MARTHA ACATITLA		1	1	2	3	1												8
CENTRO DE SANCIONES ADMINISTRATIVAS Y DE INTEGRACION SOCIAL						2												2
CENTRO DE SEGURIDAD PENITECIARIA I	1		1	1	1													4
CENTRO FEMENIL DE READAPTACION SOCIAL SANTA MARTHA ACATITLA	1	1	7	2	2	1	1		1									16
CENTRO VARONIL DE REHABILITACION PSICOSOCIAL	1	1		2	5	4												13
CENTRO VARONIL DE SEGURIDAD PENITECIARIA II			1	3	1	1												6
CLINICA HOSPITAL DE ESPECIALIDADES TOXICOLOGICAS VENUSTIANO CARRANZA		7	19	32	31	14	5	9			2							36
CLINICA HOSPITAL EMILIANO ZAPATA				1	1	2	1											119
COMUNIDAD DE INTERNAMIENTO PREVENTIVO				1	2	1												5
COMUNIDAD DE TRATAMIENTO ESPECIALIZADO PARA ADOLESCENTES				1	2	1	1		1									3
COMUNIDAD PARA EL DESARROLLO DE ADOLESCENTES Y COMUNIDAD PARA MUJERES				2	1	1	1											6
DIRECCION EJECUTIVA DE ATENCION HOSPITALARIA	4	2	1	2	2	1												12
DIRECCION EJECUTIVA DE URGENCIAS Y ATENCION PREHOSPITALARIA		3	4	5														12
ESCUELA DE ENFERMERIA		13	11	18	12	9	4	3										70
HOSPITAL DE ESPECIALIDADES BELISARIO DOMINGUEZ	35	75	160	163	132	59	40	25	11	1								701
HOSPITAL GENERAL ABUSCO MEDIO	21	42	62	55	44	28	9	4	1									266
HOSPITAL GENERAL BALBUENA	32	43	105	127	87	58	27	17	12	1								509
HOSPITAL GENERAL ENRIQUE CABRERA	36	52	79	121	61	50	27	11	9									446
HOSPITAL GENERAL GREGORIO SALAS	5	18	39	69	49	33	30	4	3	6								258
HOSPITAL GENERAL IZTAPALAPA	37	56	87	132	88	44	24	11	7									486
HOSPITAL GENERAL MILPA ALTA	34	33	41	63	57	19	13	5	6									271
HOSPITAL GENERAL RUBEN LEÑERO	16	40	69	115	78	54	28	30	10									442
HOSPITAL GENERAL TLAHUAC	25	41	48	71	30	23	15	2										256
HOSPITAL GENERAL TORRE MEDICA TEPEPAN	1	5	12	25	17	14	5											79
HOSPITAL GENERAL VILLA	19	35	83	100	77	40	29	16	4	7	1							411
HOSPITAL GENERAL XOCO	50	106	87	72	48	47	36	14	7									467
HOSPITAL MATERNO INFANTIL CUAJIMALPA	2	5	13	9	7	7	3											46
HOSPITAL MATERNO INFANTIL CUAUITEPEC	7	13	27	26	29	10	2											118
HOSPITAL MATERNO INFANTIL INGUARAN	10	31	70	98	62	25	21	13	10	2								342
HOSPITAL MATERNO INFANTIL MAGDALENA CONTRERAS	9	11	14	19	17	9	12	3	4									98
HOSPITAL MATERNO INFANTIL NICOLAS M CEDILLO	6	14	24	31	31	14	9	7	1									137
HOSPITAL MATERNO INFANTIL TLAHUAC	18	38	45	78	64	23	17	10	2									295
HOSPITAL MATERNO INFANTIL TOPILEO	2	7	21	23	7	7	2	4	2									75
HOSPITAL MATERNO INFANTIL XOCHIMILCO	20	24	64	98	66	22	18	3	2									317
HOSPITAL PEDIATRICO AZCAPOTZALCO	9	18	29	35	19	10	6	2	4									132
HOSPITAL PEDIATRICO COYOACAN	10	20	34	42	22	13	19	21	6									187
HOSPITAL PEDIATRICO IZTACALCO	15	22	30	45	56	16	4	4	2									198
HOSPITAL PEDIATRICO IZTAPALAPA	11	22	41	44	50	7	6	2	4									187
HOSPITAL PEDIATRICO LEGARIA	14	17	20	46	43	19	14	8										181
HOSPITAL PEDIATRICO MOCTEZUMA	12	34	53	55	51	31	20	6	7	2								271
HOSPITAL PEDIATRICO PERALVILLO	9	8	43	56	45	28	20	2	9	5								225
HOSPITAL PEDIATRICO SAN JUAN DE ARAGON	8	31	37	63	35	22	12	5	3	4								245
HOSPITAL PEDIATRICO TACUBAYA	21	34	70	36	37	23	15	8	1									197
HOSPITAL PEDIATRICO VILLA	8	18	31	37	49	24	26	2	2									29
RECLUSORIO NORTE	1		6	10	5	1	2	4										37
RECLUSORIO ORIENTE	1	3	9	7	10	5			2									47
RECLUSORIO PREVENTIVO VARONIL SUR	2	8	3	8	9	7	4	4										2
SISTEMA DE AGUAS DE LA CDMX																		
SUBSECRETARIA DE PRESTACION DE SERVICIOS MEDICOS E INSUMOS																		
TOXICOLOGICO XOCHIMILCO																		
Total general	523	969	1696	2087	1550	835	541	243	143	93	10	4	0	2	0	0	0	8576

P

cl

NA

+

ANEXO 2

UNIDAD HOSPITALARIA	PARTIDA 52													TOTAL GENERAL	
	UNIFORME PARA ENFERMERIA FEMENINO TIPO 2 FILIPINA														
	28	30	32	34	36	38	40	42	44	46	48	50	52	54	56
CENDI DR RUBEN LEÑERO				2											2
CENTRO DE READAPTACION SOCIAL MASCULINO SANTA MARTHA (PENITENCIARIA)	3	1	7	15	4	2	2	2	2						38
CENTRO DE REINERSION SOCIAL VARONIL SANTA MARTHA ACATITLA		1	1	2	3	1									8
CENTRO DE SANCCIONES ADMINISTRATIVAS Y DE INTEGRACION SOCIAL							2								2
CENTRO DE SEGURIDAD PENITENCIARIA I	1		1	1	1	1									4
CENTRO FEMENIL DE READAPTACION SOCIAL SANTA MARTHA ACATITLA	1	1	7	2	2	1	1			1					16
CENTRO VARONIL DE REHABILITACION PSICOSOCIAL	1	1		2	5	4									13
CENTRO VARONIL DE SEGURIDAD PENITENCIARIA II			1	3	1	1									6
CLINICA HOSPITAL DE ESPECIALIDADES TOXICOLOGICAS VENUSTIANO CARRANZA	2	3	8	9	9	3									36
CLINICA HOSPITAL EMILIANO ZAPATA	7	22	27	33	13	6	9				2				119
COMUNIDAD DE INTERMEDIAMENTO PREVENTIVO			1	1	2	1									5
COMUNIDAD DE TRATAMIENTO ESPECIALIZADO PARA ADOLESCENTES			2	1	1	1									3
COMUNIDAD PARA EL DESARROLLO DE ADOLESCENTES Y COMUNIDAD PARA MUJERES			2	1	2	1									6
DIRECCION EJECUTIVA DE ATENCION HOSPITALARIA	4	2	1	2	2	1									12
DIRECCION EJECUTIVA DE URGENCIAS Y ATENCION PREHOSPITALARIA			3	4	5										12
ESCUELA DE ENFERMERIA		9	13	21	11	9	4	3							70
HOSPITAL DE ESPECIALIDADES BELISARIO DOMINGUEZ	35	75	160	163	132	59	40	25	11	1					701
HOSPITAL GENERAL AJUSCO MEDIO	21	42	62	55	44	28	9	4	1						266
HOSPITAL GENERAL BALBUENA	32	43	105	127	87	58	27	17	12	1					509
HOSPITAL GENERAL ENRIQUE CABRERA	36	52	79	121	61	50	27	11	9						446
HOSPITAL GENERAL GREGORIO SALAS	6	19	36	72	50	29	31	4	3	6					258
HOSPITAL GENERAL IZTAPALAPA	37	53	87	131	90	46	24	11	7						486
HOSPITAL GENERAL MILPA ALTA	34	34	41	65	51	20	15	5	6						271
HOSPITAL GENERAL RUBEN LEÑERO	16	40	69	115	78	54	28	30	10	2					442
HOSPITAL GENERAL TLAHUAC	26	41	48	69	32	22	15	2			1				256
HOSPITAL GENERAL TORRE MEDICA TEPEPAN		6	12	23	19	14	5								79
HOSPITAL GENERAL VILLA	19	35	82	101	77	39	30	16	4	7	1				411
HOSPITAL GENERAL XOCO	50	106	87	72	48	47	36	14	7						467
HOSPITAL MATERNO INFANTIL CUAJIMALPA	2	5	13	9	7	7	3								46
HOSPITAL MATERNO INFANTIL CUAUHTEPEC	7	14	30	25	26	8	4			4					118
HOSPITAL MATERNO INFANTIL INGUARAN	10	31	70	98	62	25	21	13	10		2				342
HOSPITAL MATERNO INFANTIL MAGDALENA CONTRERAS	2	10	22	15	21	17	6	5							98
HOSPITAL MATERNO INFANTIL NICOLAS M CEDILLO	6	14	24	31	31	14	9	7	1						137
HOSPITAL MATERNO INFANTIL TLAHUAC	18	33	50	78	60	29	13	12			2				295
HOSPITAL MATERNO INFANTIL TOPILEJO	2	7	21	21	9	7	6	2							75
HOSPITAL MATERNO PEDIATRICO XOCHIMILCO	19	25	50	95	77	22	15	11	3						317
HOSPITAL PEDIATRICO AZCAPOTZALCO	9	18	29	35	19	10	6	2	4						132
HOSPITAL PEDIATRICO COYOACAN	10	19	35	41	22	15	18	21	6						187
HOSPITAL PEDIATRICO IZTACALCO	15	22	30	45	56	16	4	4	2						198
HOSPITAL PEDIATRICO IZTAPALAPA	11	22	41	44	50	7	6	2	4						187
HOSPITAL PEDIATRICO LEGARIA	14	17	20	46	43	19	14								181
HOSPITAL PEDIATRICO MOCTEZUMA	12	34	53	55	51	31	20	6	7	2					271
HOSPITAL PEDIATRICO PERALVILLO	9	8	43	56	45	28	20	2	9	5					225
HOSPITAL PEDIATRICO SAN JUAN DE ARAGON	8	31	37	61	37	22	12	5	3		4				220
HOSPITAL PEDIATRICO SAN JUAN DE ARAGON	21	34	70	36	37	23	15	8	1						245
HOSPITAL PEDIATRICO TACUBAYA	15	14	33	36	46	24	17	2	4	4	2				197
HOSPITAL PEDIATRICO VILLA	1		6	10	5	1	2	4							29
RECLUSORIO NORTE															
RECLUSORIO ORIENTE	1	3	9	7	10	5									37
RECLUSORIO PREVENTIVO VARONIL SUR	2	8	1	10	9	7	4	4							47
SISTEMA DE AGUAS DE LA CDMX					2										2
SUBSECRETARIA DE PRESTACION DE SERVICIOS MEDICOS E INSUMOS															1
TOXICOLOGICO XOCHIMILCO															1
Total general	523	951	1618	2090	1551	851	532	260	147	35	8	0	2	0	8576

Handwritten mark at the top right corner.

Handwritten signature or initials.

Handwritten mark at the bottom left corner.

ANEXO 2

UNIDAD HOSPITALARIA	PARTIDA 53 UNIFORME PARA ENFERMERIA FEMENINO TIPO 2, PANTALON												TOTAL GENERAL			
	28	30	32	34	36	38	40	42	44	46	48	50		52	54	56
CENIDI DR RUBEN LEÑERO				2												2
CENTRO DE READAPTACION SOCIAL MASCULINO SANTA MARTHA (PENITECIARIA)	3	1	7	15	4	2	2	2	2							38
CENTRO DE REINERSON SOCIAL VARONIL SANTA MARTHA ACATITLA																8
CENTRO DE SANCIONES ADMINISTRATIVAS Y DE INTEGRACION SOCIAL			1	1	2	3	1									2
CENTRO DE SEGURIDAD PENITENCIARIA I																4
CENTRO FEMENIL DE READAPTACION SOCIAL SANTA MARTHA ACATITLA					1	1										2
CENTRO VARONIL DE REHABILITACION PSICOSOCIAL	1	1	7	2	2	1	1									16
CENTRO VARONIL DE SEGURIDAD PENITENCIARIA II	1	1			2	5	4									13
CLINICA HOSPITAL DE ESPECIALIDADES TOXICOLOGICAS VENUSTIANO CARRANZA			1	3	1	1										6
CLINICA HOSPITAL EMILIANO ZAPATA	7	19	32	31	14	5	9							2		119
COMUNIDAD DE INTERNAMIENTO PREVENTIVO			1	1	2	1										5
COMUNIDAD DE TRATAMIENTO ESPECIALIZADO PARA ADOLESCENTES			2	1	1	1										3
COMUNIDAD PARA EL DESARROLLO DE ADOLESCENTES Y COMUNIDAD PARA MUJERES			2	1	1	1										6
DIRECCION EJECUTIVA DE ATENCION HOSPITALARIA	4	2	1	2	2	1										12
DIRECCION EJECUTIVA DE URGENCIAS Y ATENCION PREHOSPITALARIA			3	4	4	5										12
ESCUELA DE ENFERMERIA			13	11	18	12	9	4	3							70
HOSPITAL DE ESPECIALIDADES BELISARIO DOMINGUEZ	35	75	160	163	132	59	40	25	11	1						701
HOSPITAL GENERAL AJUSCO MEDIO	21	42	62	55	44	28	9	4	1							266
HOSPITAL GENERAL BALBUENA	32	43	105	127	87	58	27	17	12	1						509
HOSPITAL GENERAL ENRIQUE CABRERA	36	52	79	121	61	50	27	11	9							446
HOSPITAL GENERAL GREGORIO SALAS	5	18	39	69	49	33	30	4	3	6				2		258
HOSPITAL GENERAL IZTAPALAPA	37	56	87	132	88	44	24	11	7							486
HOSPITAL GENERAL MILPA ALTA	34	33	41	63	57	19	13	5	6							271
HOSPITAL GENERAL RUBEN LEÑERO	16	40	69	115	78	54	28	30	10	2						442
HOSPITAL GENERAL TLAHUAC	25	41	48	71	30	23	15	2								256
HOSPITAL GENERAL TORRE MEDICA TEPEPAN	1	5	12	25	17	14	5							1		79
HOSPITAL GENERAL VILLA	19	35	83	100	77	40	29	16	4	7						411
HOSPITAL GENERAL XOCO	50	106	87	72	48	47	36	14	7							467
HOSPITAL MATERNO INFANTIL CUAJIMALPA	2	5	13	9	7	7	3									46
HOSPITAL MATERNO INFANTIL CUATEPEC	7	13	27	26	29	10	2									118
HOSPITAL MATERNO INFANTIL INGUARAN	10	31	70	98	62	25	21	13	10	2						342
HOSPITAL MATERNO INFANTIL MAGDALENA CONTRERAS	9	11	14	19	17	9	12	3	4							98
HOSPITAL MATERNO INFANTIL NICOLAS M CEDILLO	6	14	24	31	31	14	9	7	1							137
HOSPITAL MATERNO INFANTIL TOPILEO	18	38	45	78	64	23	17	10								295
HOSPITAL MATERNO INFANTIL XOCHIMILCO	2	7	21	23	7	7	2	4	2							75
HOSPITAL PEDIATRICO AZCAPOTZALCO	20	24	64	98	66	22	18	3	2							317
HOSPITAL PEDIATRICO COYOACAN	9	18	29	35	19	10	6	2	4							132
HOSPITAL PEDIATRICO IZTACALCO	10	20	34	42	22	13	19	21	6							187
HOSPITAL PEDIATRICO IZTAPALAPA	15	22	30	45	56	16	4	4	2							198
HOSPITAL PEDIATRICO LEGARIA	11	22	41	44	50	7	6	2	4							187
HOSPITAL PEDIATRICO MOCTEZUMA	14	17	20	46	43	19	14	8								181
HOSPITAL PEDIATRICO PERALVILLO	12	34	53	55	51	31	20	6	7	2						271
HOSPITAL PEDIATRICO SAN JUAN DE ARAGON	9	8	43	56	45	28	20	2	9	5						225
HOSPITAL PEDIATRICO TACUBAYA	8	31	37	63	35	22	12	5	3	4						220
HOSPITAL PEDIATRICO VILLA	21	34	70	36	37	23	15	8	1							245
RECLUSORIO NORTE	8	18	31	37	49	24	26	2	2							197
RECLUSORIO ORIENTE	1	6	10	9	1	2	4									29
RECLUSORIO PREVENTIVO VARONIL SUR	1	3	9	7	10	5										37
SISTEMA DE AGUAS DE LA CDMX	2	8	3	8	9	7	4	4	2							47
SUBSECRETARIA DE PRESTACION DE SERVICIOS MEDICOS E INSUMOS																2
TOXICOLOGICO XOCHIMILCO																1
Total general	523	969	1636	2087	1550	835	541	243	143	33	10	4	0	2	0	8576

Handwritten mark resembling the number '2'.

Handwritten mark resembling the number '2'.

Handwritten mark resembling the number '2'.

Handwritten mark resembling the number '4'.

ANEXO 2

UNIDAD HOSPITALARIA	PARTIDA 54 UNIFORME PARA ECONOMO MASCULINO FILIPINA																TOTAL GENERAL
	28	30	32	34	36	38	40	42	44	46	48	50	52	54	56		
HOSPITAL DE ESPECIALIDADES BELISARIO DOMINGUEZ						1			1								
HOSPITAL GENERAL BALBUENA							2										
HOSPITAL MATERNO INFANTIL CUAUTEPEC								2									
HOSPITAL MATERNO INFANTIL INGUARAN									2								
HOSPITAL MATERNO INFANTIL TLAHUAC										2							
HOSPITAL PEDIATRICO AZCAPOTZALCO											1						
HOSPITAL PEDIATRICO COYOACAN																	
HOSPITAL PEDIATRICO MOCTEZUMA				2													
HOSPITAL PEDIATRICO VILLA										1							
Total general	0	0	0	2	0	3	1	7	3	0	0	0	0	0	0	16	

4

2 d

P

ANEXO 2

UNIFORME PARA COCINERO MASCULINO PANTALON.	PARTIDA.57																	TOTAL GENERAL
	28	30	32	34	36	38	40	42	44	46	48	50	52	54	56			
AD HOSPITALARIA																	2	
ICA HOSPITAL DE ESPECIALIDADES TOXICOLOGICAS VENUSTIANO CARRANZA																	5	
ICA HOSPITAL EMILIANO ZAPATA																	13	
PITAL DE ESPECIALIDADES BELSARIO DOMINGUEZ																	6	
PITAL GENERAL AJUSCO MEDIO																	9	
PITAL GENERAL BALBUENA																	18	
PITAL GENERAL ENRIQUE CABRERA																	6	
PITAL GENERAL GREGORIO SALAS																	6	
PITAL GENERAL IZTAPALAPA																	17	
PITAL GENERAL MILPA ALTA																	3	
PITAL GENERAL RUBEN LEÑERO																	9	
PITAL GENERAL TLAHUAC																	8	
PITAL GENERAL TORRE MEDICA TEPEPAN																	3	
PITAL GENERAL VILLA																	11	
PITAL GENERAL XOCO																	17	
ITAL MATERNO INFANTIL CUAUTEPEC																	2	
ITAL MATERNO INFANTIL INGUARAN																	6	
ITAL MATERNO INFANTIL MAGDALENA CONTRERAS																	4	
ITAL MATERNO INFANTIL TLAHUAC																	5	
ITAL MATERNO PEDIATRICO XOCHIMILCO																	6	
TAL PEDIATRICO AZCAPOTZALCO																	4	
TAL PEDIATRICO COYOACAN																	8	
TAL PEDIATRICO IZTACALCO																	3	
TAL PEDIATRICO IZTAPALAPA																	6	
TAL PEDIATRICO LEGARIA																	5	
TAL PEDIATRICO MOCTEZUMA																	8	
TAL PEDIATRICO PERALVILLO																	7	
TAL PEDIATRICO SAN JUAN DE ARAGON																	11	
TAL PEDIATRICO TACUBAYA																	4	
TAL PEDIATRICO VILLA																	11	
LOGICO XOCHIMILCO																	1	
Total general	1	7	27	52	39	41	27	11	8	5	0	0	0	0	0	0	218	

R

A

d

ANEXO 2

PARTIDA 58 UNIFORME PARA DIETÓLOGO MASCULINO FILIPINA	TALLAS														TOTAL GENERAL	
	28	30	32	34	36	38	40	42	44	46	48	50	52	54		56
NIDAD HOSPITALARIA																
HOSPITAL DE ESPECIALIDADES BELISARIO DOMINGUEZ																
HOSPITAL GENERAL AJUSCO MEDIO					4	1	1			1						7
HOSPITAL GENERAL BALBUENA			2													2
HOSPITAL GENERAL ENRIQUE CABRERA					2			2								2
HOSPITAL GENERAL MILPA ALTA								1								2
HOSPITAL GENERAL RUBEN LEÑERO																1
HOSPITAL GENERAL TLAHUAC				2	1											3
HOSPITAL GENERAL TORRE MEDICA TEPEPAN						3		1								4
HOSPITAL GENERAL VILLA																1
HOSPITAL PEDIATRICO IZTACALCO						1										1
HOSPITAL PEDIATRICO MOCTEZUMA							2		2							4
HOSPITAL PEDIATRICO TACUBAYA					1											1
Total general	0	0	2	3	8	5	4	4	2	1	0	0	0	0	0	29

#

2 d

2

ANEXO 2

PARTIDA 59 UNIFORME PARA DIETÓLOGO MASCULINO PANTALON	TALLAS																TOTAL GENERAL
	28	30	32	34	36	38	40	42	44	46	48	50	52	54	56		
IDAD. HOSPITALARIA																	
SPITAL DE ESPECIALIDADES BELISARIO DOMINGUEZ																	
SPITAL GENERAL AIUSCO MEDIO			2		4	1	1										
SPITAL GENERAL BALBUENA																	
SPITAL GENERAL ENRIQUE CABRERA				2		2											
SPITAL GENERAL MILPA ALTA							1										
SPITAL GENERAL RUBEN LEÑERO																	
SPITAL GENERAL TLAHUAC				2	1												
SPITAL GENERAL TORRE MEDICA TEPEPAN								1									
SPITAL GENERAL VILLA																	
PITAL PEDIATRICO IZTACALCO																	
PITAL PEDIATRICO MOCTEZUMA				1			2		2								
PITAL PEDIATRICO TACUBAYA				1													
Total general	0	0	2	7	5	7	4	1	2	1	0	0	0	0	0	0	29

A

2

P

P

ANEXO 2

UNIDAD HOSPITALARIA	PARTIDA 60												TOTAL GENERAL		
	CHALECO PARA ENFERMERA														
	28	30	32	34	36	38	40	42	44	46	48	50	52	54	56
CENIDI DR RUBEN LENERO	3	1	7	15	4	2	2	2	2						2
CENTRO DE READAPTACION SOCIAL MASCULINO SANTA MARTHA (PENITECIARIA)															38
CENTRO DE REINSERION SOCIAL VARONIL SANTA MARTHA ACATITLA															8
CENTRO DE SANGONES ADMINISTRATIVAS Y DE INTEGRACION SOCIAL															2
CENTRO DE SEGURIDAD PENITENCIARIA I															4
CENTRO FEMEMIL DE READAPTACION SOCIAL SANTA MARTHA ACATITLA															16
CENTRO VARONIL DE REHABILITACION PSICOSOCIAL															13
CENTRO VARONIL DE SEGURIDAD PENITENCIARIA II															6
CLINICA HOSPITAL DE ESPECIALIDADES TOXICOLOGICAS VENUSTIANO CARRANZA															36
CLINICA HOSPITAL EMILIANO ZAPATA	2	3	8	9	9	3									119
COMUNIDAD DE INTERNAMIENTO PREVENTIVO	7	22	27	33	13	6	9				2				5
COMUNIDAD DE TRATAMIENTO ESPECIALIZADO PARA ADOLESCENTES															3
COMUNIDAD PARA EL DESARROLLO DE ADOLESCENTES Y COMUNIDAD PARA MUJERES															6
DIRECCION EJECUTIVA DE ATENCION HOSPITALARIA	4	2	1	2	2	1									12
DIRECCION EJECUTIVA DE URGENCIAS Y ATENCION PREHOSPITALARIA															12
ESCUELA DE ENFERMERIA	3	3	4	5											70
HOSPITAL DE ESPECIALIDADES BELISARIO DOMINGUEZ	3	6	18	16	14	6	7								701
HOSPITAL GENERAL AJUSCO MEDIO	35	75	160	163	132	59	40	25	11	1					266
HOSPITAL GENERAL BALBUENA	21	42	62	55	44	28	9	4	1						509
HOSPITAL GENERAL ENRIQUE CABRERA	32	43	105	127	87	58	27	17	12	1					446
HOSPITAL GENERAL GREGORIO SALAS	36	52	79	121	61	50	27	11	9						258
HOSPITAL GENERAL IZTAPALAPA	6	19	36	72	50	29	31	4	3	6					486
HOSPITAL GENERAL MILPA ALTA	37	53	87	131	90	46	24	11	7						271
HOSPITAL GENERAL RUBEN LEÑERO	34	33	41	63	55	21	13	5	6						442
HOSPITAL GENERAL TLAHUAC	16	40	69	115	78	54	28	30	10	2					256
HOSPITAL GENERAL TORRE MEDICA TEPEPAN	26	41	48	69	32	22	15	2			1				79
HOSPITAL GENERAL VILLA															411
HOSPITAL GENERAL XOCO	19	35	82	101	77	39	30	16	4	7	1				467
HOSPITAL MATERNO INFANTIL CUAJIMALPA	50	106	87	72	48	47	36	14	7						46
HOSPITAL MATERNO INFANTIL CUAUATEPEC	2	5	13	9	7	7	3								118
HOSPITAL MATERNO INFANTIL INGUARAN	7	14	30	23	28	8	4								342
HOSPITAL MATERNO INFANTIL MAGDALENA CONTRERAS	10	31	70	98	62	25	21	13	10	2					98
HOSPITAL MATERNO INFANTIL NICOLAS M CEDILLO	2														137
HOSPITAL MATERNO INFANTIL TOPILEJO	6	14	26	31	31	12	9	7	1						295
HOSPITAL MATERNO INFANTIL TLAHUAC	18	33	50	78	60	29	13	12			2				75
HOSPITAL MATERNO INFANTIL TLAHUAC	2	7	21	21	9	7	6	2							317
HOSPITAL MATERNO INFANTIL TLAHUAC	18	26	52	93	78	23	13	11	3						132
HOSPITAL MATERNO INFANTIL TLAHUAC	9	18	29	35	19	10	6	2	4						187
HOSPITAL MATERNO INFANTIL TLAHUAC	10	19	35	41	22	15	18	21	6						198
HOSPITAL MATERNO INFANTIL TLAHUAC	15	22	30	45	56	16	4	4	2						187
HOSPITAL MATERNO INFANTIL TLAHUAC	11	22	41	44	50	7	6	2	4						181
HOSPITAL MATERNO INFANTIL TLAHUAC	18	17	20	42	43	19	16	6							271
HOSPITAL MATERNO INFANTIL TLAHUAC	12	34	53	55	51	31	20	6	7	2					225
HOSPITAL MATERNO INFANTIL TLAHUAC	9	8	43	56	45	28	20	2	3	5					240
HOSPITAL MATERNO INFANTIL TLAHUAC	8	31	61	37	22	12	5	3	4						245
HOSPITAL MATERNO INFANTIL TLAHUAC	20	33	68	36	38	24	17	8	1						197
HOSPITAL MATERNO INFANTIL TLAHUAC	15	14	33	36	46	24	17	2	4	4					29
HOSPITAL MATERNO INFANTIL TLAHUAC	1	3	9	7	10	5	1	2	4						37
HOSPITAL MATERNO INFANTIL TLAHUAC	2	8	1	10	9	7	4	4	2						47
RECLUSORIO NORTE															2
RECLUSORIO ORIENTE															1
RECLUSORIO PREVENTIVO VARONIL SUR															45
SISTEMA DE AGUAS DE LA CDMX															
SUBSECRETARIA DE PRESTACION DE SERVICIOS MEDICOS E INSUMOS															
TOXICOLOGICO XOCHIMILCO															
Total general	529	946	1625	2075	1562	849	535	257	145	35	8	8	0	2	8576

P

Handwritten signature or initials.

ANEXO 2

UNIDAD HOSPITALARIA	PARTIDA 61 SIVETRE BLANCO UNIVERSAL FEMENINO																	TOTAL GENERAL
	28	30	32	34	36	38	40	42	44	46	48	50	52	54	56			
CENDE DR RUBEN LEÑERO	2																8	
CENTRO DE READAPTACION SOCIAL MASCULINO SANTA MARTHA (PENITECIARIA)	3	1	8	15	4	2	2	2	2								39	
CENTRO DE REINERSION SOCIALVARONIL SANTA MARTHA ACATITLA		1	1	3	3	1											9	
CENTRO DE SANCCIONES ADMINISTRATIVAS Y DE INTEGRACION SOCIAL							2										2	
CENTRO DE SEGURIDAD PENITENCIARIA I	1		1	1	1												4	
CENTRO FEMENIL DE READAPTACION SOCIAL SANTA MARTHA ACATITLA	1	2	7	2	2	1	1	1			1						18	
CENTRO VARONIL DE REHABILITACION PSICOSOCIAL	1	1	2	3	5	4											16	
CENTRO VARONIL DE SEGURIDAD PENITENCIARIA II		1	1	4	1	1											7	
CLINICA HOSPITAL DE ESPECIALIDADES TOXICOLOGICAS VENUSTIANO CARRANZA	4	7	10	13	10	4					2						50	
CLINICA HOSPITAL EMILIANO ZAPATA	8	24	30	38	22	8	12				1						145	
COMUNIDAD DE INTERNAMIENTO PREVENTIVO	1		1	1	2	1											6	
COMUNIDAD DE TRATAMIENTO ESPECIALIZADO PARA ADOLESCENTES																	3	
COMUNIDAD PARA EL DESARROLLO DE ADOLESCENTES Y COMUNIDAD PARA MUJERES																	7	
DIRECCION EJECUTIVA DE ATENCION HOSPITALARIA	4	2	6	3	7	1					2						25	
DIRECCION EJECUTIVA DE URGENCIAS Y ATENCION PREHOSPITALARIA	3		4	5													12	
ESCUELA DE ENFERMERIA	9	13	21	11	9	4											70	
HOSPITAL DE ESPECIALIDADES BELISARIO DOMINGUEZ	43	85	193	210	168	83	56	30	13	1							882	
HOSPITAL GENERAL AJUSCO MEDIO	24	51	70	60	51	30	10	4	1								301	
HOSPITAL GENERAL BALBUENA	37	48	120	182	126	80	33	23	12	1							662	
HOSPITAL GENERAL ENRIQUE CABRERA	39	55	93	155	87	60	36	13	9								547	
HOSPITAL GENERAL GREGORIO SALAS	8	25	39	88	57	31	33	8	7	6							304	
HOSPITAL GENERAL IZTAPALAPA	38	62	103	145	120	58	34	14	8								584	
HOSPITAL GENERAL MILPA ALTA	36	39	46	75	65	26	25	5	6								323	
HOSPITAL GENERAL RUBEN LEÑERO	22	49	82	144	100	55	39	36	12	2							543	
HOSPITAL GENERAL TORRE MEDICA TEPEPAN	29	44	56	85	37	25	17	5	1								300	
HOSPITAL GENERAL VILLA	6	12	31	20	14	5											88	
HOSPITAL GENERAL XOCO	22	41	100	141	104	56	45	16	6	7							539	
HOSPITAL MATERNO INFANTIL CUAJIMALPA	65	135	117	89	58	48	38	14	7								571	
HOSPITAL MATERNO INFANTIL CUAUHTEPEC	2	5	15	9	7	7	7	7									52	
HOSPITAL MATERNO INFANTIL INGUARAN	10	14	42	29	36	9	8										152	
HOSPITAL MATERNO INFANTIL MAGDALENA CONTRERAS	12	33	79	120	81	31	27	13	10								408	
HOSPITAL MATERNO INFANTIL NICOLAS M CEDILLO	2	2	16	28	24	19	6	5									126	
HOSPITAL MATERNO INFANTIL TLAHUAC	7	19	27	36	35	21	14	7	1	2							169	
HOSPITAL MATERNO INFANTIL TOPILEJO	21	42	53	91	82	34	17	12									354	
HOSPITAL MATERNO INFANTIL XOCHIMILCO	2	11	21	31	14	10											97	
HOSPITAL MATERNO INFANTIL AZCAPOTZALCO	20	29	52	109	93	52	27	23	9	2							416	
HOSPITAL MATERNO INFANTIL COYOACAN	10	18	35	48	37	11	10	2	6								177	
HOSPITAL MATERNO INFANTIL IZTACALCO	20	26	44	55	27	23	20	27	8	2							252	
HOSPITAL MATERNO INFANTIL LEGARIA	15	22	53	62	82	19	9	4	6								284	
HOSPITAL MATERNO INFANTIL MOCTEZUMA	16	21	20	60	49	25	19	6	8								272	
HOSPITAL MATERNO INFANTIL PERALVILLO	16	35	70	73	69	39	22	12	17	2							274	
HOSPITAL MATERNO INFANTIL SAN JUAN DE ARAGON	9	10	46	69	56	36	22	2	11	7							355	
HOSPITAL MATERNO INFANTIL TACUBAYA	8	33	42	80	54	30	23	7	3	6							268	
HOSPITAL MATERNO INFANTIL VILLA	22	42	73	52	55	29	22	12	3								286	
MEDICINA LEGAL	15	16	38	46	65	28	29	6	4	4							253	
RECLUSORIO NORTE	2		6	10	5	1	2	4	2								1	
RECLUSORIO ORIENTE	1	4	9	8	10	6											32	
RECLUSORIO PREVENTIVO VARONIL SUR	2	10	1	12	9	9	8	4	2								40	
SISTEMA DE AGUAS DE LA CDMX																	57	
SUBSECRETARIA DE PRESTACION DE SERVICIOS MEDICOS E INSUMOS																	2	
TOXICOLOGICO XOCHIMILCO	1	7	11	18	13	15	4	2									2	
Total general	1611	4113	4908	2625	2052	1095	723	341	190	43	12	10	0	2	0	2	10725	

Handwritten signature and initials.

ANEXO 2

UNIDAD HOSPITALARIA	PARTIDA 62																	TOTAL GENERAL
	SWETER BLANCO UNIVERSAL MASCULINO																	
	28	30	32	34	36	38	40	42	44	46	48	50	52	54	56	TALLAS		
CENTRO DE READAPTACION SOCIAL MASCULINO SANTA MARTHA (PENITECIARIA)				4	4	4												
CENTRO DE REINSERSION SOCIAL VARONIL SANTA MARTHA ACATITLA					1				1									
CENTRO DE SEGURIDAD PENITENCIARIA I				2	1													
CENTRO VARONIL DE REHABILITACION PSICOSOCIAL				3	1		5	2										
CENTRO VARONIL DE SEGURIDAD PENITENCIARIA II							1											
CLINICA HOSPITAL DE ESPECIALIDADES TOXICOLOGICAS VENUSTIANO CARRANZA			1	7	4	2	1	5	3	1								
CLINICA HOSPITAL EMILIANO ZAPATA				5	3	8	9	1	3						1			
COMUNIDAD DE INTERNAMIENTO PREVENTIVO				1	1	2												
COMUNIDAD DE TRATAMIENTO ESPECIALIZADO PARA ADOLESCENTES																		
DIRECCION EJECUTIVA DE URGENCIAS Y ATENCION PREHOSPITALARIA																		
ESCUELA DE ENFERMERIA				1	1	2												
HOSPITAL DE ESPECIALIDADES BELISARIO DOMINGUEZ				1	1	3	2											
HOSPITAL GENERAL AJUSCO MEDIO	1	14	13	21	39	29	16	9	7	2	1							
HOSPITAL GENERAL BALBUENA		2	7	6	12	15	13	7	1									
HOSPITAL GENERAL ENRIQUE CABRERA		4	4	13	22	32	23											
HOSPITAL GENERAL GREGORIO SALAS	2	8	9	21	36	34	16	11	4	2								
HOSPITAL GENERAL IZTAPALAPA		1	10	6	5	6	4	1										
HOSPITAL GENERAL MILPA ALTA	1	3	13	7	15	16	5	6		1								
HOSPITAL GENERAL RUBEN LEÑERO	1	1	5	15	16	11	14	1	2									
HOSPITAL GENERAL TLAHUAC	1	2	5	17	10	12	14	16	5	2	4	2						
HOSPITAL GENERAL TORRE MEDICA TEPEPAN	3	12	17	15	9	8	2	3										
HOSPITAL GENERAL VILLA		2	10	2	7	3	2											
HOSPITAL GENERAL XOCO	2	6	13	17	21	13	17	2	4									
HOSPITAL MATERNO INFANTIL CUAJIMALPA		15	22	35	30	11	6	2										
HOSPITAL MATERNO INFANTIL CUATEPEC	2			1														
HOSPITAL MATERNO INFANTIL INGUARAN	2	1	1	3	5	5	4											
HOSPITAL MATERNO INFANTIL MAGDALENA CONTRERAS	1	2	3	8	4	4	8	2	2	2								
HOSPITAL MATERNO INFANTIL NICOLAS M CEDILLO		7	7	4	4	4	1	1										
HOSPITAL MATERNO INFANTIL TLAHUAC	1	2	1	4	4	3	2											
HOSPITAL MATERNO INFANTIL TOPILEJO	2	1	8	6	8	13	4	1										
HOSPITAL MATERNO PEDIATRICO XOCHIMILCO		1	6			4												
HOSPITAL PEDIATRICO AZCAPOTZALCO	2	2	11	16	20	12	8	4										
HOSPITAL PEDIATRICO COYOACAN	3	3	4	2	8	7												
HOSPITAL PEDIATRICO IZTACALCO	1	6	7	6	13	6	12	1	4									
HOSPITAL PEDIATRICO IZTAPALAPA	1	4	4	13	9	10	4	6										
HOSPITAL PEDIATRICO LEGARIA	2	2	2	9	6	10	3	2	2									
HOSPITAL PEDIATRICO MOCTEZUMA		2	4	1	6	2	2	5										
HOSPITAL PEDIATRICO PERALVILLO	4	10	7	4	6	6	3	1										
HOSPITAL PEDIATRICO SAN JUAN DE ARAGON	1	1	7	6	9	2												
HOSPITAL PEDIATRICO TACUBAYA	3	4	5	8	12	10	3	6										
HOSPITAL PEDIATRICO VILLA	4	4	8	7	7	6	3	2										
CLUSORIO NORTE	1		4	9	7	5		1										
CLUSORIO ORIENTE		1	1	2	1	6												
CLUSORIO PREVENTIVO VARONIL SUJR		2	4	2		1												
SECRETARIA DE PRESTACION DE SERVICIOS MEDICOS E INSUMOS		1	2	2	10	1			4	2								
CIICOLOGICO XOCHIMILCO				1														
Total general	9	34	100	246	313	385	366	209	89	41	14	5	0	0	1	1812		

(Handwritten signature and initials)

ANEXO 2

PARTIDA 68		TALLAS		TOTAL GENERAL		
UNIDAD HOSPITALARIA		CH	M	G	KG	XXG
PANTIMEDIA COLOR BLANCO PERSONAL DE ENFERMERÍA		CH	M	G	KG	XXG
CENDEI DR RUBEN LEÑERO			2			2
CENTRO DE READAPTACION SOCIAL MASCULINO SANTA MARTHA (PENITENCIARIA)			24	14		38
CENTRO DE REINTEGRACION SOCIAL VARONIL SANTA MARTHA ACATITLA		1	4	3		8
CENTRO DE SANCCIONES ADMINISTRATIVAS Y DE INTEGRACION SOCIAL			2			2
CENTRO DE SEGURIDAD PENITENCIARIA I		1	1	2		4
CENTRO FEMENIL DE READAPTACION SOCIAL SANTA MARTHA ACATITLA		1	10		5	16
CENTRO VARONIL DE REHABILITACION PSICOSOCIAL		2	2	9		13
CENTRO VARONIL DE SEGURIDAD PENITENCIARIA II		1	3	2		6
CLINICA HOSPITAL DE ESPECIALIDADES TOXICOLOGICAS VENUSTIANO CARRANZA		21	15			36
CLINICA HOSPITAL EMILIANO ZAPATA		29	60	19	11	119
COMUNIDAD DE INTERNAMIENTO PREVENTIVO		4	1			5
COMUNIDAD DE TRATAMIENTO ESPECIALIZADO PARA ADOLESCENTES		3				3
COMUNIDAD PARA EL DESARROLLO DE ADOLESCENTES Y COMUNIDAD PARA MUJERES		1	3	2		6
DIRECCION EJECUTIVA DE ATENCION HOSPITALARIA		6	3	3		12
DIRECCION EJECUTIVA DE URGENCIAS Y ATENCION PREHOSPITALARIA		12				12
ESCUELA DE ENFERMERIA		11	20	25	14	70
HOSPITAL DE ESPECIALIDADES BELISARIO DOMINGUEZ		270	295	99	37	701
HOSPITAL GENERAL AJUSCO MEDIO		63	161	42		266
HOSPITAL GENERAL BALBUENA		178	214	87	30	509
HOSPITAL GENERAL ENRIQUE CABRERA		167	232	38	9	446
HOSPITAL GENERAL GREGORIO SALAS		61	131	51	15	258
HOSPITAL GENERAL IZTAPALAPA		180	264	42		486
HOSPITAL GENERAL MILPA ALTA		68	106	71	26	271
HOSPITAL GENERAL RUBEN LEÑERO		57	183	160	42	442
HOSPITAL GENERAL TLAHUAC		25	143	72	16	256
HOSPITAL GENERAL TORRE MEDICA TEPEPAN		18	34	24	3	79
HOSPITAL GENERAL VILLA		22	292	71	26	411
HOSPITAL GENERAL XOCO		112	146	143	66	467
HOSPITAL MATERNO INFANTIL CUAJIMALPA		7	22	14	3	46
HOSPITAL MATERNO INFANTIL CUATEPEC		20	82	12	4	118
HOSPITAL MATERNO INFANTIL INGUARAN		342				342
HOSPITAL MATERNO INFANTIL MAGDALENA CONTRERAS		18	54	26		98
HOSPITAL MATERNO INFANTIL NICOLAS M CEDILLO		6	104	19	8	137
HOSPITAL MATERNO INFANTIL TLAHUAC		51	128	89	27	295
HOSPITAL MATERNO INFANTIL TOPILEJO		9	44	14	8	75
HOSPITAL MATERNO INFANTIL XOCHIMILCO		9	179	125	4	317
HOSPITAL PEDIATRICO AZCAPOTZALCO		47	44	35	6	132
HOSPITAL PEDIATRICO COYOACAN				187		187
HOSPITAL PEDIATRICO IZTACALCO			198			198
HOSPITAL PEDIATRICO IZTAPALAPA		30	72	60	25	187
HOSPITAL PEDIATRICO LEGARIA		49	115	17		181
HOSPITAL PEDIATRICO MOCTEZUMA		1	204	57	9	271
HOSPITAL PEDIATRICO PERALVILLO		17	99	73	36	225
HOSPITAL PEDIATRICO SAN JUAN DE ARAGON		8	131	69	12	220
HOSPITAL PEDIATRICO TACUBAYA		35	115	95		245
RECLUSORIO NORTE		26	68	73	30	197
RECLUSORIO ORIENTE		10	14	5		29
RECLUSORIO PREVENTIVO VARONIL SUR		10	14	9	4	37
SISTEMA DE AGUAS DE LA GDMX		8	15	16	8	47
SUBSECRETARIA DE PRESTACION DE SERVICIOS MEDICOS E INSUMOS			2			2
TOXICOLOGICO XOCHIMILCO			1			1
		4	21	16	4	45
Total general		1639	4240	2209	488	8576

27

2

A

ANEXO 3 (COSTOS)

2-

2

A



Cotización de prendas de vestir para hospital

Ciudad de México, a 04 de noviembre del 2020.

Asunto: Cotización de prendas para hospital

Lic. Jesús Antonio Garrido Ortigosa
DIRECTOR GENERAL DE ADMINISTRACIÓN Y FINANZAS EN SEDESA
Atención a la JUD de Compras y Control de Materiales.

Por medio de la presente, me permito someter a su amable consideración, la siguiente cotización en referencia al oficio DRMAS/SRM/JUDCCM/REQ. 521 Y REQ. 522/2397-1-2020 con fecha 03 de noviembre del 2020, atendiendo a las fichas técnicas que lo acompañaba, desglosando el precio por cada una de las partidas sujetas a cotización:

PDA.	CLAVE SAICA	DESCRIPCIÓN	UNIDAD DE MEDIDA	CANTIDAD	MARCA	PRECIO UNITARIO	SUBTOTAL
1	2711-3024	AFANADORA BATA VESTIDO TALLA 32	NO COTIZÓ	35	PROPIA	\$ -	\$ -
2	2711-3028	AFANADORA BATA VESTIDO TALLA 40	NO COTIZÓ	48	PROPIA	\$ -	\$ -
3	2711-3029	AFANADORA BATA VESTIDO TALLA 42	NO COTIZÓ	14	PROPIA	\$ -	\$ -
4	2711-3030	AFANADORA BATA VESTIDO TALLA 44	NO COTIZÓ	6	PROPIA	\$ -	\$ -
5	2711-3032	AFANADORA BATA VESTIDO TALLA 48	NO COTIZÓ	2	PROPIA	\$ -	\$ -
6	2711-3037	CAMILLEROS UNIFORME FILIPINA TALLA 28	NO COTIZÓ	3	PROPIA	\$ -	\$ -
7	2711-3038	CAMILLEROS UNIFORME FILIPINA TALLA 30	NO COTIZÓ	12	PROPIA	\$ -	\$ -
8	2711-3039	CAMILLEROS UNIFORME FILIPINA TALLA 32	NO COTIZÓ	49	PROPIA	\$ -	\$ -
9	2711-3040	CAMILLEROS UNIFORME FILIPINA TALLA 34	NO COTIZÓ	115	PROPIA	\$ -	\$ -
10	2711-3041	CAMILLEROS UNIFORME FILIPINA TALLA 36	NO COTIZÓ	133	PROPIA	\$ -	\$ -
11	2711-3042	CAMILLEROS UNIFORME FILIPINA TALLA 38	NO COTIZÓ	160	PROPIA	\$ -	\$ -



Comprobando artículos de costo de materia prima

12	2711-3043	CAMILLEROS UNIFORME FILIPINA TALLA 40	NO COTIZÓ	167	PROPIA	\$ -	\$ -
13	2711-3045	CAMILLEROS UNIFORME FILIPINA TALLA 44	NO COTIZÓ	33	PROPIA	\$ -	\$ -
14	2711-3046	CAMILLEROS UNIFORME FILIPINA TALLA 46	NO COTIZÓ	8	PROPIA	\$ -	\$ -
15	2711-3047	CAMILLEROS UNIFORME FILIPINA TALLA 48	NO COTIZÓ	12	PROPIA	\$ -	\$ -
16	2711-3050	CAMILLEROS UNIFORME FILIPINA TALLA 54	NO COTIZÓ	2	PROPIA	\$ -	\$ -
17	2711-3052	CAMILLEROS UNIFORME PANTALON TALLA 28	NO COTIZÓ	3	PROPIA	\$ -	\$ -
18	2711-3053	CAMILLEROS UNIFORME PANTALON TALLA 30	NO COTIZÓ	37	PROPIA	\$ -	\$ -
19	2711-3054	CAMILLEROS UNIFORME PANTALON TALLA 32	NO COTIZÓ	81	PROPIA	\$ -	\$ -
20	2711-3055	CAMILLEROS UNIFORME PANTALON TALLA 34	NO COTIZÓ	147	PROPIA	\$ -	\$ -
21	2711-3056	CAMILLEROS UNIFORME PANTALON TALLA 36	NO COTIZÓ	124	PROPIA	\$ -	\$ -
22	2711-3057	CAMILLEROS UNIFORME PANTALON TALLA 38	NO COTIZÓ	142	PROPIA	\$ -	\$ -
23	2711-3058	CAMILLEROS UNIFORME PANTALON TALLA 40	NO COTIZÓ	130	PROPIA	\$ -	\$ -
24	2711-3060	CAMILLEROS UNIFORME PANTALON TALLA 44	NO COTIZÓ	24	PROPIA	\$ -	\$ -
25	2711-3061	CAMILLEROS UNIFORME PANTALON TALLA 46	NO COTIZÓ	8	PROPIA	\$ -	\$ -
26	2711-3062	CAMILLEROS UNIFORME PANTALON TALLA 48	NO COTIZÓ	6	PROPIA	\$ -	\$ -
27	2711-3065	CAMILLEROS UNIFORME PANTALON TALLA 54	NO COTIZÓ	2	PROPIA	\$ -	\$ -
28	2711-3067	AFANADORA UNIFORME FILIPINA TALLA 28	NO COTIZÓ	2	PROPIA	\$ -	\$ -
29	2711-3068	AFANADORA UNIFORME FILIPINA TALLA 30	NO COTIZÓ	11	PROPIA	\$ -	\$ -
30	2711-3069	AFANADORA UNIFORME FILIPINA TALLA 32	NO COTIZÓ	35	PROPIA	\$ -	\$ -
31	2711-3070	AFANADORA UNIFORME FILIPINA TALLA 34	NO COTIZÓ	88	PROPIA	\$ -	\$ -
32	2711-3071	AFANADORA UNIFORME FILIPINA TALLA 36	NO COTIZÓ	96	PROPIA	\$ -	\$ -
33	2711-3072	AFANADORA UNIFORME FILIPINA TALLA 38	NO COTIZÓ	57	PROPIA	\$ -	\$ -
34	2711-3073	AFANADORA UNIFORME FILIPINA TALLA 40	NO COTIZÓ	46	PROPIA	\$ -	\$ -

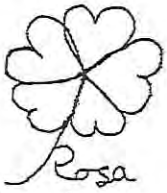

Confecionando articulos de calidad para la salud

35	2711-3074	AFANADORA UNIFORME FILIPINA TALLA 42	NO COTIZÓ	20	PROPIA	\$ -	\$ -
36	2711-3075	AFANADORA UNIFORME FILIPINA TALLA 44	NO COTIZÓ	8	PROPIA	\$ -	\$ -
37	2711-3077	AFANADORA UNIFORME FILIPINA TALLA 48	NO COTIZÓ	2	PROPIA	\$ -	\$ -
38	2711-3085	AFANADORA UNIFORME PANTALON TALLA 34	NO COTIZÓ	94	PROPIA	\$ -	\$ -
39	2711-3086	AFANADORA UNIFORME PANTALON TALLA 36	NO COTIZÓ	110	PROPIA	\$ -	\$ -
40	2711-3087	AFANADORA UNIFORME PANTALON TALLA 38	NO COTIZÓ	45	PROPIA	\$ -	\$ -
41	2711-3088	AFANADORA UNIFORME PANTALON TALLA 40	NO COTIZÓ	48	PROPIA	\$ -	\$ -
42	2711-3089	AFANADORA UNIFORME PANTALON TALLA 42	NO COTIZÓ	14	PROPIA	\$ -	\$ -
43	2711-3090	AFANADORA UNIFORME PANTALON TALLA 44	NO COTIZÓ	6	PROPIA	\$ -	\$ -
44	2711-3092	AFANADORA UNIFORME PANTALON TALLA 48	NO COTIZÓ	2	PROPIA	\$ -	\$ -
45	2711-3097	UNIFORME ECONOMA FEMENINO FILIPINA TALLA 28	NO COTIZÓ	1	PROPIA	\$ -	\$ -
46	2711-3098	UNIFORME ECONOMA FEMENINO FILIPINA TALLA 30	NO COTIZÓ	4	PROPIA	\$ -	\$ -
47	2711-3099	UNIFORME ECONOMA FEMENINO FILIPINA TALLA 32	NO COTIZÓ	6	PROPIA	\$ -	\$ -
48	2711-3112	UNIFORME ECONOMA FEMENINO PANTALON TALLA 28	NO COTIZÓ	1	PROPIA	\$ -	\$ -
49	2711-3113	UNIFORME ECONOMA FEMENINO PANTALON TALLA 30	NO COTIZÓ	4	PROPIA	\$ -	\$ -
50	2711-3114	UNIFORME ECONOMA FEMENINO PANTALON TALLA 32	NO COTIZÓ	6	PROPIA	\$ -	\$ -
51	2711-3115	UNIFORME ECONOMA FEMENINO PANTALON TALLA 34	NO COTIZÓ	7	PROPIA	\$ -	\$ -
52	2711-3116	UNIFORME ECONOMA FEMENINO PANTALON TALLA 36	NO COTIZÓ	3	PROPIA	\$ -	\$ -
53	2711-3117	UNIFORME ECONOMA FEMENINO PANTALON TALLA 38	NO COTIZÓ	6	PROPIA	\$ -	\$ -
54	2711-3118	UNIFORME ECONOMA FEMENINO PANTALON TALLA 40	NO COTIZÓ	4	PROPIA	\$ -	\$ -
55	2711-3127	ENFERMERA PIJAMA QUIRURGICA FEMENINO FILIPINA TALLA 28	NO COTIZÓ	523	PROPIA	\$ -	\$ -
56	2711-3128	ENFERMERA PIJAMA QUIRURGICA FEMENINO FILIPINA TALLA 30	NO COTIZÓ	951	PROPIA	\$ -	\$ -
57	2711-3129	ENFERMERA PIJAMA QUIRURGICA FEMENINO FILIPINA TALLA 32	NO COTIZÓ	1618	PROPIA	\$ -	\$ -



Confeccionando artículos de calidad para la salud

58	2711-3130	ENFERMERA PIJAMA QUIRURGICA FEMENINO FILIPINA TALLA 34	NO COTIZÓ	2090	PROPIA	\$ -	\$ -
59	2711-3131	ENFERMERA PIJAMA QUIRURGICA FEMENINO FILIPINA TALLA 36	NO COTIZÓ	1551	PROPIA	\$ -	\$ -
60	2711-3133	ENFERMERA PIJAMA QUIRURGICA FEMENINO FILIPINA TALLA 40	NO COTIZÓ	532	PROPIA	\$ -	\$ -
61	2711-3134	ENFERMERA PIJAMA QUIRURGICA FEMENINO FILIPINA TALLA 42	NO COTIZÓ	260	PROPIA	\$ -	\$ -
62	2711-3135	ENFERMERA PIJAMA QUIRURGICA FEMENINO FILIPINA TALLA 44	NO COTIZÓ	147	PROPIA	\$ -	\$ -
63	2711-3136	ENFERMERA PIJAMA QUIRURGICA FEMENINO FILIPINA TALLA 46	NO COTIZÓ	35	PROPIA	\$ -	\$ -
64	2711-3137	ENFERMERA PIJAMA QUIRURGICA FEMENINO FILIPINA TALLA 48	NO COTIZÓ	8	PROPIA	\$ -	\$ -
65	2711-3138	ENFERMERA PIJAMA QUIRURGICA FEMENINO FILIPINA TALLA 50	NO COTIZÓ	8	PROPIA	\$ -	\$ -
66	2711-3142	ENFERMERA PIJAMA QUIRURGICA FEMENINO PANTALON TALLA 28	NO COTIZÓ	523	PROPIA	\$ -	\$ -
67	2711-3144	ENFERMERA PIJAMA QUIRURGICA FEMENINO PANTALON TALLA 32	NO COTIZÓ	1636	PROPIA	\$ -	\$ -
68	2711-3145	ENFERMERA PIJAMA QUIRURGICA FEMENINO PANTALON TALLA 34	NO COTIZÓ	2087	PROPIA	\$ -	\$ -
69	2711-3146	ENFERMERA PIJAMA QUIRURGICA FEMENINO PANTALON TALLA 36	NO COTIZÓ	1550	PROPIA	\$ -	\$ -
70	2711-3147	ENFERMERA PIJAMA QUIRURGICA FEMENINO PANTALON TALLA 38	NO COTIZÓ	835	PROPIA	\$ -	\$ -
71	2711-3148	ENFERMERA PIJAMA QUIRURGICA FEMENINO PANTALON TALLA 40	NO COTIZÓ	541	PROPIA	\$ -	\$ -
72	2711-3149	ENFERMERA PIJAMA QUIRURGICA FEMENINO PANTALON TALLA 42	NO COTIZÓ	243	PROPIA	\$ -	\$ -
73	2711-3150	ENFERMERA PIJAMA QUIRURGICA FEMENINO PANTALON TALLA 44	NO COTIZÓ	143	PROPIA	\$ -	\$ -
74	2711-3151	ENFERMERA PIJAMA QUIRURGICA FEMENINO PANTALON TALLA 46	NO COTIZÓ	33	PROPIA	\$ -	\$ -
75	2711-3152	ENFERMERA PIJAMA QUIRURGICA FEMENINO PANTALON TALLA 48	NO COTIZÓ	10	PROPIA	\$ -	\$ -
76	2711-3153	ENFERMERA PIJAMA QUIRURGICA FEMENINO PANTALON TALLA 50	NO COTIZÓ	4	PROPIA	\$ -	\$ -
77	2711-3155	ENFERMERA PIJAMA QUIRURGICA FEMENINO PANTALON TALLA 54	NO COTIZÓ	2	PROPIA	\$ -	\$ -
78	2711-3157	UNIFORME TRABAJO SOCIAL FEMENINO FILIPINA TALLA 28	NO COTIZÓ	37	PROPIA	\$ -	\$ -
79	2711-3158	UNIFORME TRABAJO SOCIAL FEMENINO FILIPINA TALLA 30	NO COTIZÓ	90	PROPIA	\$ -	\$ -
80	2711-3159	UNIFORME TRABAJO SOCIAL FEMENINO FILIPINA TALLA 32	NO COTIZÓ	138	PROPIA	\$ -	\$ -



Confeccionando artículos de calidad para la salud

81	2711-3161	UNIFORME TRABAJO SOCIAL FEMENINO FILIPINA TALLA 36	NO COTIZÓ	221	PROPIA	\$ -	\$ -
82	2711-3163	UNIFORME TRABAJO SOCIAL FEMENINO FILIPINA TALLA 40	NO COTIZÓ	62	PROPIA	\$ -	\$ -
83	2711-3164	UNIFORME TRABAJO SOCIAL FEMENINO FILIPINA TALLA 42	NO COTIZÓ	29	PROPIA	\$ -	\$ -
84	2711-3188	ENFERMERO PIJAMA QUIRURGICA MASCULINO FILIPINA TALLA 30	NO COTIZÓ	27	PROPIA	\$ -	\$ -
85	2711-3189	ENFERMERO PIJAMA QUIRURGICA MASCULINO FILIPINA TALLA 32	NO COTIZÓ	75	PROPIA	\$ -	\$ -
86	2711-3190	ENFERMERO PIJAMA QUIRURGICA MASCULINO FILIPINA TALLA 34	NO COTIZÓ	185	PROPIA	\$ -	\$ -
87	2711-3191	ENFERMERO PIJAMA QUIRURGICA MASCULINO FILIPINA TALLA 36	NO COTIZÓ	209	PROPIA	\$ -	\$ -
88	2711-3192	ENFERMERO PIJAMA QUIRURGICA MASCULINO FILIPINA TALLA 38	NO COTIZÓ	247	PROPIA	\$ -	\$ -
89	2711-3193	ENFERMERO PIJAMA QUIRURGICA MASCULINO FILIPINA TALLA 40	NO COTIZÓ	234	PROPIA	\$ -	\$ -
90	2711-3173	UNIFORME TRABAJO SOCIAL FEMENINO PANTALON TALLA 30	NO COTIZÓ	95	PROPIA	\$ -	\$ -
91	2711-3174	UNIFORME TRABAJO SOCIAL FEMENINO PANTALON TALLA 32	NO COTIZÓ	143	PROPIA	\$ -	\$ -
92	2711-3175	UNIFORME TRABAJO SOCIAL FEMENINO PANTALON TALLA 34	NO COTIZÓ	286	PROPIA	\$ -	\$ -
93	2711-3176	UNIFORME TRABAJO SOCIAL FEMENINO PANTALON TALLA 36	NO COTIZÓ	206	PROPIA	\$ -	\$ -
94	2711-3177	UNIFORME TRABAJO SOCIAL FEMENINO PANTALON TALLA 38	NO COTIZÓ	83	PROPIA	\$ -	\$ -
95	2711-3178	UNIFORME TRABAJO SOCIAL FEMENINO PANTALON TALLA 40	NO COTIZÓ	63	PROPIA	\$ -	\$ -
96	2711-3179	UNIFORME TRABAJO SOCIAL FEMENINO PANTALON TALLA 42	NO COTIZÓ	25	PROPIA	\$ -	\$ -
97	2711-3180	UNIFORME TRABAJO SOCIAL FEMENINO PANTALON TALLA 44	NO COTIZÓ	13	PROPIA	\$ -	\$ -
98	2711-3181	UNIFORME TRABAJO SOCIAL FEMENINO PANTALON TALLA 46	NO COTIZÓ	2	PROPIA	\$ -	\$ -
99	2711-3187	ENFERMERO PIJAMA QUIRURGICA MASCULINO FILIPINA TALLA 28	NO COTIZÓ	8	PROPIA	\$ -	\$ -
100	2711-3194	ENFERMERO PIJAMA QUIRURGICA MASCULINO FILIPINA TALLA 42	NO COTIZÓ	125	PROPIA	\$ -	\$ -
101	2711-3197	ENFERMERO PIJAMA QUIRURGICA MASCULINO FILIPINA TALLA 48	NO COTIZÓ	14	PROPIA	\$ -	\$ -
102	2711-3198	ENFERMERO PIJAMA QUIRURGICA MASCULINO FILIPINA TALLA 50	NO COTIZÓ	5	PROPIA	\$ -	\$ -
103	2711-3201	ENFERMERO PIJAMA QUIRURGICA MASCULINO FILIPINA TALLA 56	NO COTIZÓ	1	PROPIA	\$ -	\$ -



Confeccionando artículos de calidad para la salud

104	2711-3202	ENFERMERO PIJAMA QUIRURGICA MASCULINO PANTALON TALLA 28	NO COTIZÓ	16	PROPIA	\$ -	\$ -
105	2711-3203	ENFERMERO PIJAMA QUIRURGICA MASCULINO PANTALON TALLA 30	NO COTIZÓ	48	PROPIA	\$ -	\$ -
106	2711-3204	ENFERMERO PIJAMA QUIRURGICA MASCULINO PANTALON TALLA 32	NO COTIZÓ	127	PROPIA	\$ -	\$ -
107	2711-3205	ENFERMERO PIJAMA QUIRURGICA MASCULINO PANTALON TALLA 34	NO COTIZÓ	226	PROPIA	\$ -	\$ -
108	2711-3208	ENFERMERO PIJAMA QUIRURGICA MASCULINO PANTALON TALLA 40	NO COTIZÓ	166	PROPIA	\$ -	\$ -
109	2711-3209	ENFERMERO PIJAMA QUIRURGICA MASCULINO PANTALON TALLA 42	NO COTIZÓ	89	PROPIA	\$ -	\$ -
110	2711-3210	ENFERMERO PIJAMA QUIRURGICA MASCULINO PANTALON TALLA 44	NO COTIZÓ	41	PROPIA	\$ -	\$ -
111	2711-3217	CALCETIN PARA ENFERMERIA MASCULINO COLOR BLANCO UNITALLA	NO COTIZÓ	1203	PROPIA	\$ -	\$ -
112	2711-3218	CHALECO PARA ENFERMERIA MASCULINO COLOR BLANCO TALLA 28	NO COTIZÓ	8	PROPIA	\$ -	\$ -
113	2711-3219	CHALECO PARA ENFERMERIA MASCULINO COLOR BLANCO TALLA 30	NO COTIZÓ	27	PROPIA	\$ -	\$ -
114	2711-3221	CHALECO PARA ENFERMERIA MASCULINO COLOR BLANCO TALLA 34	NO COTIZÓ	184	PROPIA	\$ -	\$ -
115	2711-3222	CHALECO PARA ENFERMERIA MASCULINO COLOR BLANCO TALLA 36	NO COTIZÓ	212	PROPIA	\$ -	\$ -
116	2711-3223	CHALECO PARA ENFERMERIA MASCULINO COLOR BLANCO TALLA 38	NO COTIZÓ	247	PROPIA	\$ -	\$ -
117	2711-3224	CHALECO PARA ENFERMERIA MASCULINO COLOR BLANCO TALLA 40	NO COTIZÓ	232	PROPIA	\$ -	\$ -
118	2711-3225	CHALECO PARA ENFERMERIA MASCULINO COLOR BLANCO TALLA 42	NO COTIZÓ	124	PROPIA	\$ -	\$ -
119	2711-3226	CHALECO PARA ENFERMERIA MASCULINO COLOR BLANCO TALLA 44	NO COTIZÓ	48	PROPIA	\$ -	\$ -
120	2711-3227	CHALECO PARA ENFERMERIA MASCULINO COLOR BLANCO TALLA 46	NO COTIZÓ	26	PROPIA	\$ -	\$ -
121	2711-3228	CHALECO PARA ENFERMERIA MASCULINO COLOR BLANCO TALLA 48	NO COTIZÓ	13	PROPIA	\$ -	\$ -
121	2711-3229	CHALECO PARA ENFERMERIA MASCULINO COLOR BLANCO TALLA 50	NO COTIZÓ	6	PROPIA	\$ -	\$ -



Confeccionando artículos de calidad para la salud

123	2711-3232	CHALECO PARA ENFERMERIA MASCULINO COLOR BLANCO TALLA 56	NO COTIZÓ	1	PROPIA	\$ -	\$ -
124	2711-3234	UNIFORME PARA ENFERMERIA FEMENINO TIPO 1 FILIPINA TALLA 30	NO COTIZÓ	951	PROPIA	\$ -	\$ -
125	2711-3236	UNIFORME PARA ENFERMERIA FEMENINO TIPO 1 FILIPINA TALLA 34	NO COTIZÓ	2090	PROPIA	\$ -	\$ -
126	2711-3237	UNIFORME PARA ENFERMERIA FEMENINO TIPO 1 FILIPINA TALLA 36	NO COTIZÓ	1551	PROPIA	\$ -	\$ -
127	2711-3238	UNIFORME PARA ENFERMERIA FEMENINO TIPO 1 FILIPINA TALLA 38	NO COTIZÓ	851	PROPIA	\$ -	\$ -
128	2711-3239	UNIFORME PARA ENFERMERIA FEMENINO TIPO 1 FILIPINA TALLA 40	NO COTIZÓ	532	PROPIA	\$ -	\$ -
129	2711-3240	UNIFORME PARA ENFERMERIA FEMENINO TIPO 1 FILIPINA TALLA 42	NO COTIZÓ	260	PROPIA	\$ -	\$ -
130	2711-3241	UNIFORME PARA ENFERMERIA FEMENINO TIPO 1 FILIPINA TALLA 44	NO COTIZÓ	147	PROPIA	\$ -	\$ -
131	2711-3242	UNIFORME PARA ENFERMERIA FEMENINO TIPO 1 FILIPINA TALLA 46	NO COTIZÓ	35	PROPIA	\$ -	\$ -
132	2711-3243	UNIFORME PARA ENFERMERIA FEMENINO TIPO 1 FILIPINA TALLA 48	NO COTIZÓ	8	PROPIA	\$ -	\$ -
133	2711-3244	UNIFORME PARA ENFERMERIA FEMENINO TIPO 1 FILIPINA TALLA 50	NO COTIZÓ	8	PROPIA	\$ -	\$ -
134	2711-3246	UNIFORME PARA ENFERMERIA FEMENINO TIPO 1 FILIPINA TALLA 54	NO COTIZÓ	2	PROPIA	\$ -	\$ -
135	2711-3248	UNIFORME PARA ENFERMERIA FEMENINO TIPO 1 PANTALON TALLA 28	NO COTIZÓ	523	PROPIA	\$ -	\$ -
136	2711-3249	UNIFORME PARA ENFERMERIA FEMENINO TIPO 1 PANTALON TALLA 30	NO COTIZÓ	969	PROPIA	\$ -	\$ -
137	2711-3250	UNIFORME PARA ENFERMERIA FEMENINO TIPO 1 PANTALON TALLA 32	NO COTIZÓ	1636	PROPIA	\$ -	\$ -
138	2711-3252	UNIFORME PARA ENFERMERIA FEMENINO TIPO 1 PANTALON TALLA 36	NO COTIZÓ	1550	PROPIA	\$ -	\$ -
139	2711-3253	UNIFORME PARA ENFERMERIA FEMENINO TIPO 1 PANTALON TALLA 38	NO COTIZÓ	835	PROPIA	\$ -	\$ -
140	2711-3254	UNIFORME PARA ENFERMERIA FEMENINO TIPO 1 PANTALON TALLA 40	NO COTIZÓ	541	PROPIA	\$ -	\$ -
141	2711-3255	UNIFORME PARA ENFERMERIA FEMENINO TIPO 1 PANTALON TALLA 42	NO COTIZÓ	243	PROPIA	\$ -	\$ -



Comprobantes de egresos de cobros para la salud

142	2711-3256	UNIFORME PARA ENFERMERIA FEMENINO TIPO 1 PANTALON TALLA 44	NO COTIZÓ	143	PROPIA	\$ -	\$ -
143	2711-3257	UNIFORME PARA ENFERMERIA FEMENINO TIPO 1 PANTALON TALLA 46	NO COTIZÓ	33	PROPIA	\$ -	\$ -
144	2711-3258	UNIFORME PARA ENFERMERIA FEMENINO TIPO 1 PANTALON TALLA 48	NO COTIZÓ	10	PROPIA	\$ -	\$ -
145	2711-3259	UNIFORME PARA ENFERMERIA FEMENINO TIPO 1 PANTALON TALLA 50	NO COTIZÓ	4	PROPIA	\$ -	\$ -
146	2711-3261	UNIFORME PARA ENFERMERIA FEMENINO TIPO 1 PANTALON TALLA 54	NO COTIZÓ	2	PROPIA	\$ -	\$ -
147	2711-3263	MEDICO PIJAMA QUIRURGICA UNISEX FILIPINA TALLA 28	PIEZA	186	PROPIA	\$ 216.30	\$ 40,231.80
148	2711-3264	MEDICO PIJAMA QUIRURGICA UNISEX FILIPINA TALLA 30	PIEZA	322	PROPIA	\$ 216.30	\$ 69,648.60
149	2711-3265	MEDICO PIJAMA QUIRURGICA UNISEX FILIPINA TALLA 32	PIEZA	581	PROPIA	\$ 216.30	\$ 125,670.30
150	2711-3266	MEDICO PIJAMA QUIRURGICA UNISEX FILIPINA TALLA 34	PIEZA	874	PROPIA	\$ 216.30	\$ 189,046.20
151	2711-3267	MEDICO PIJAMA QUIRURGICA UNISEX FILIPINA TALLA 36	PIEZA	919	PROPIA	\$ 216.30	\$ 198,779.70
152	2711-3268	MEDICO PIJAMA QUIRURGICA UNISEX FILIPINA TALLA 38	PIEZA	1256	PROPIA	\$ 216.30	\$ 271,672.80
153	2711-3269	MEDICO PIJAMA QUIRURGICA UNISEX FILIPINA TALLA 40	PIEZA	1272	PROPIA	\$ 216.30	\$ 275,133.60
154	2711-3270	MEDICO PIJAMA QUIRURGICA UNISEX FILIPINA TALLA 42	PIEZA	846	PROPIA	\$ 216.30	\$ 182,989.80
155	2711-3271	MEDICO PIJAMA QUIRURGICA UNISEX FILIPINA TALLA 44	PIEZA	296	PROPIA	\$ 216.30	\$ 64,024.80
156	2711-3272	MEDICO PIJAMA QUIRURGICA UNISEX FILIPINA TALLA 46	PIEZA	73	PROPIA	\$ 216.30	\$ 15,789.90
157	2711-3273	MEDICO PIJAMA QUIRURGICA UNISEX FILIPINA TALLA 48	PIEZA	27	PROPIA	\$ 216.30	\$ 5,840.10
158	2711-3274	MEDICO PIJAMA QUIRURGICA UNISEX FILIPINA TALLA 50	PIEZA	13	PROPIA	\$ 216.30	\$ 2,811.90
159	2711-3275	MEDICO PIJAMA QUIRURGICA UNISEX FILIPINA TALLA 52	PIEZA	5	PROPIA	\$ 216.30	\$ 1,081.50
160	2711-3277	MEDICO PIJAMA QUIRURGICA UNISEX FILIPINA TALLA 56	PIEZA	2	PROPIA	\$ 216.30	\$ 432.60
161	2711-3278	MEDICO PIJAMA QUIRURGICA UNISEX PANTALON TALLA 28	PIEZA	292	PROPIA	\$ 216.30	\$ 63,159.60



Confeccionado artículos de calidad para la salud

162	2711-3279	MEDICO PIJAMA QUIRURGICA UNISEX PANTALON TALLA 30	PIEZA	340	PROPIA	\$ 216.30	\$ 73,542.00
163	2711-3280	MEDICO PIJAMA QUIRURGICA UNISEX PANTALON TALLA 32	PIEZA	635	PROPIA	\$ 216.30	\$ 137,350.50
164	2711-3281	MEDICO PIJAMA QUIRURGICA UNISEX PANTALON TALLA 34	PIEZA	1012	PROPIA	\$ 216.30	\$ 218,895.60
165	2711-3282	MEDICO PIJAMA QUIRURGICA UNISEX PANTALON TALLA 36	PIEZA	1008	PROPIA	\$ 216.30	\$ 218,030.40
166	2711-3283	MEDICO PIJAMA QUIRURGICA UNISEX PANTALON TALLA 38	PIEZA	1192	PROPIA	\$ 216.30	\$ 257,829.60
167	2711-3284	MEDICO PIJAMA QUIRURGICA UNISEX PANTALON TALLA 40	PIEZA	1123	PROPIA	\$ 216.30	\$ 242,904.90
168	2711-3285	MEDICO PIJAMA QUIRURGICA UNISEX PANTALON TALLA 42	PIEZA	677	PROPIA	\$ 216.30	\$ 146,435.10
169	2711-3286	MEDICO PIJAMA QUIRURGICA UNISEX PANTALON TALLA 44	PIEZA	268	PROPIA	\$ 216.30	\$ 57,968.40
170	2711-3287	MEDICO PIJAMA QUIRURGICA UNISEX PANTALON TALLA 46	PIEZA	76	PROPIA	\$ 216.30	\$ 16,438.80
171	2711-3288	MEDICO PIJAMA QUIRURGICA UNISEX PANTALON TALLA 48	PIEZA	27	PROPIA	\$ 216.30	\$ 5,840.10
172	2711-3289	MEDICO PIJAMA QUIRURGICA UNISEX PANTALON TALLA 50	PIEZA	13	PROPIA	\$ 216.30	\$ 2,811.90
173	2711-3290	MEDICO PIJAMA QUIRURGICA UNISEX PANTALON TALLA 52	PIEZA	8	PROPIA	\$ 216.30	\$ 1,730.40
174	2711-3292	MEDICO PIJAMA QUIRURGICA UNISEX PANTALON TALLA 56	PIEZA	1	PROPIA	\$ 216.30	\$ 216.30
175	2711-3293	UNIFORME PARA IATROTECNICO CAMISOLA TALLA 28	NO COTIZÓ	9	PROPIA	\$ -	\$ -
176	2711-3299	UNIFORME PARA IATROTECNICO CAMISOLA TALLA 40	NO COTIZÓ	35	PROPIA	\$ -	\$ -
177	2711-3300	UNIFORME PARA IATROTECNICO CAMISOLA TALLA 42	NO COTIZÓ	28	PROPIA	\$ -	\$ -
178	2711-3301	UNIFORME PARA IATROTECNICO CAMISOLA TALLA 44	NO COTIZÓ	12	PROPIA	\$ -	\$ -
179	2711-3303	UNIFORME PARA IATROTECNICO CAMISOLA TALLA 48	NO COTIZÓ	3	PROPIA	\$ -	\$ -
180	2711-3304	UNIFORME PARA IATROTECNICO CAMISOLA TALLA 50	NO COTIZÓ	2	PROPIA	\$ -	\$ -
181	2711-3306	UNIFORME PARA IATROTECNICO CAMISOLA TALLA 54	NO COTIZÓ	1	PROPIA	\$ -	\$ -
182	2711-3308	UNIFORME PARA IATROTECNICO PANTALON TALLA 28	NO COTIZÓ	7	PROPIA	\$ -	\$ -
183	2711-3309	UNIFORME PARA IATROTECNICO PANTALON TALLA 30	NO COTIZÓ	16	PROPIA	\$ -	\$ -
184	2711-3310	UNIFORME PARA IATROTECNICO PANTALON TALLA 32	NO COTIZÓ	37	PROPIA	\$ -	\$ -



Confeccionando artículos de calidad para tu salud!

185	2711-3311	UNIFORME PARA IATROTECNICO PANTALON TALLA 34	NO COTIZÓ	60	PROPIA	\$ -	\$ -
186	2711-3312	UNIFORME PARA IATROTECNICO PANTALON TALLA 36	NO COTIZÓ	35	PROPIA	\$ -	\$ -
187	2711-3313	UNIFORME PARA IATROTECNICO PANTALON TALLA 38	NO COTIZÓ	27	PROPIA	\$ -	\$ -
188	2711-3314	UNIFORME PARA IATROTECNICO PANTALON TALLA 40	NO COTIZÓ	17	PROPIA	\$ -	\$ -
189	2711-3315	UNIFORME PARA IATROTECNICO PANTALON TALLA 42	NO COTIZÓ	4	PROPIA	\$ -	\$ -
190	2711-3316	UNIFORME PARA IATROTECNICO PANTALON TALLA 44	NO COTIZÓ	5	PROPIA	\$ -	\$ -
191	2711-3317	UNIFORME PARA IATROTECNICO PANTALON TALLA 46	NO COTIZÓ	1	PROPIA	\$ -	\$ -
192	2711-3319	UNIFORME PARA IATROTECNICO PANTALON TALLA 50	NO COTIZÓ	3	PROPIA	\$ -	\$ -
193	2711-3323	UNIFORME COCINA FEMENINO FILIPINA TALLA 28	PIEZA	27	PROPIA	\$ 216.30	\$ 5,840.10
194	2711-3324	UNIFORME COCINA FEMENINO FILIPINA TALLA 30	PIEZA	37	PROPIA	\$ 216.30	\$ 8,003.10
195	2711-3325	UNIFORME COCINA FEMENINO FILIPINA TALLA 32	PIEZA	76	PROPIA	\$ 216.30	\$ 16,438.80
196	2711-3326	UNIFORME COCINA FEMENINO FILIPINA TALLA 34	PIEZA	132	PROPIA	\$ 216.30	\$ 28,551.60
197	2711-3327	UNIFORME COCINA FEMENINO FILIPINA TALLA 36	PIEZA	150	PROPIA	\$ 216.30	\$ 32,445.00
198	2711-3328	UNIFORME COCINA FEMENINO FILIPINA TALLA 38	PIEZA	82	PROPIA	\$ 216.30	\$ 17,736.60
199	2711-3329	UNIFORME COCINA FEMENINO FILIPINA TALLA 40	PIEZA	72	PROPIA	\$ 216.30	\$ 15,573.60
200	2711-3330	UNIFORME COCINA FEMENINO FILIPINA TALLA 42	PIEZA	29	PROPIA	\$ 216.30	\$ 6,272.70
201	2711-3332	UNIFORME COCINA FEMENINO FILIPINA TALLA 46	PIEZA	2	PROPIA	\$ 216.30	\$ 432.60
202	2711-3334	UNIFORME COCINA FEMENINO FILIPINA TALLA 50	PIEZA	2	PROPIA	\$ 216.30	\$ 432.60
203	2711-3338	UNIFORME COCINA FEMENINO PANTALON TALLA 28	PIEZA	30	PROPIA	\$ 203.94	\$ 6,118.20
204	2711-3339	UNIFORME COCINA FEMENINO PANTALON TALLA 30	PIEZA	50	PROPIA	\$ 203.94	\$ 10,197.00
205	2711-3340	UNIFORME COCINA FEMENINO PANTALON TALLA 32	PIEZA	76	PROPIA	\$ 203.94	\$ 15,499.44
206	2711-3342	UNIFORME COCINA FEMENINO PANTALON TALLA 36	PIEZA	142	PROPIA	\$ 203.94	\$ 28,959.48
207	2711-3343	UNIFORME COCINA FEMENINO PANTALON TALLA 38	PIEZA	62	PROPIA	\$ 203.94	\$ 12,644.28



Confeccionando artículos de calidad para la salud

208	2711-3344	UNIFORME COCINA FEMENINO PANTALON TALLA 40	PIEZA	78	PROPIA	\$ 203.94	\$ 15,907.32
209	2711-3345	UNIFORME COCINA FEMENINO PANTALON TALLA 42	PIEZA	33	PROPIA	\$ 203.94	\$ 6,730.02
210	2711-3346	UNIFORME COCINA FEMENINO PANTALON TALLA 44	PIEZA	11	PROPIA	\$ 203.94	\$ 2,243.34
211	2711-3347	UNIFORME COCINA FEMENINO PANTALON TALLA 46	PIEZA	2	PROPIA	\$ 203.94	\$ 407.88
212	2711-3349	UNIFORME COCINA FEMENINO PANTALON TALLA 50	PIEZA	2	PROPIA	\$ 203.94	\$ 407.88
213	2711-3354	OVEROL MASCULINO AZUL MARINO TALLA 30	NO COTIZÓ	9	PROPIA	\$ -	\$ -
214	2711-3355	OVEROL MASCULINO AZUL MARINO TALLA 32	NO COTIZÓ	11	PROPIA	\$ -	\$ -
215	2711-3356	OVEROL MASCULINO AZUL MARINO TALLA 34	NO COTIZÓ	14	PROPIA	\$ -	\$ -
216	2711-3357	OVEROL MASCULINO AZUL MARINO TALLA 36	NO COTIZÓ	43	PROPIA	\$ -	\$ -
217	2711-3358	OVEROL MASCULINO AZUL MARINO TALLA 38	NO COTIZÓ	59	PROPIA	\$ -	\$ -
218	2711-3360	OVEROL MASCULINO AZUL MARINO TALLA 42	NO COTIZÓ	38	PROPIA	\$ -	\$ -
219	2711-3361	OVEROL MASCULINO AZUL MARINO TALLA 44	NO COTIZÓ	13	PROPIA	\$ -	\$ -
220	2711-3371	OVEROL MASCULINO BEIGE TALLA 32	NO COTIZÓ	5	PROPIA	\$ -	\$ -
221	2711-3372	OVEROL MASCULINO BEIGE TALLA 34	NO COTIZÓ	18	PROPIA	\$ -	\$ -
222	2711-3373	OVEROL MASCULINO BEIGE TALLA 36	NO COTIZÓ	42	PROPIA	\$ -	\$ -
223	2711-3374	OVEROL MASCULINO BEIGE TALLA 38	NO COTIZÓ	57	PROPIA	\$ -	\$ -
224	2711-3375	OVEROL MASCULINO BEIGE TALLA 40	NO COTIZÓ	53	PROPIA	\$ -	\$ -
225	2711-3376	OVEROL MASCULINO BEIGE TALLA 42	NO COTIZÓ	40	PROPIA	\$ -	\$ -
226	2711-3377	OVEROL MASCULINO BEIGE TALLA 44	NO COTIZÓ	21	PROPIA	\$ -	\$ -
227	2711-3378	OVEROL MASCULINO BEIGE TALLA 46	NO COTIZÓ	6	PROPIA	\$ -	\$ -
228	2711-3384	COFÍA PARA ENFERMERA UNITALLA	NO COTIZÓ	8576	PROPIA	\$ -	\$ -
229	2711-3385	UNIFORME PARA LAVANDERIA FEMENINO FILIPINA TALLA 28	PIEZA	6	PROPIA	\$ 216.30	\$ 1,297.80
230	2711-3386	UNIFORME PARA LAVANDERIA FEMENINO FILIPINA TALLA 30	PIEZA	5	PROPIA	\$ 216.30	\$ 1,081.50

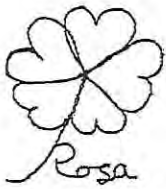

Conjuntando artículos de calidad para la salud

231	2711-3387	UNIFORME PARA LAVANDERIA FEMENINO FILIPINA TALLA 32	PIEZA	12	PROPIA	\$ 216.30	\$ 2,595.60
232	2711-3388	UNIFORME PARA LAVANDERIA FEMENINO FILIPINA TALLA 34	PIEZA	33	PROPIA	\$ 216.30	\$ 7,137.90
233	2711-3389	UNIFORME PARA LAVANDERIA FEMENINO FILIPINA TALLA 36	PIEZA	35	PROPIA	\$ 216.30	\$ 7,570.50
234	2711-3390	UNIFORME PARA LAVANDERIA FEMENINO FILIPINA TALLA 38	PIEZA	18	PROPIA	\$ 216.30	\$ 3,893.40
235	2711-3391	UNIFORME PARA LAVANDERIA FEMENINO FILIPINA TALLA 40	PIEZA	20	PROPIA	\$ 216.30	\$ 4,326.00
236	2711-3393	UNIFORME PARA LAVANDERIA FEMENINO FILIPINA TALLA 44	PIEZA	4	PROPIA	\$ 216.30	\$ 865.20
237	2711-3400	UNIFORME PARA LAVANDERIA FEMENINO PANTALON TALLA 28	PIEZA	6	PROPIA	\$ 203.94	\$ 1,223.64
238	2711-3401	UNIFORME PARA LAVANDERIA FEMENINO PANTALON TALLA 30	PIEZA	6	PROPIA	\$ 203.94	\$ 1,223.64
239	2711-3402	UNIFORME PARA LAVANDERIA FEMENINO PANTALON TALLA 32	PIEZA	17	PROPIA	\$ 203.94	\$ 3,466.98
240	2711-3403	UNIFORME PARA LAVANDERIA FEMENINO PANTALON TALLA 34	PIEZA	31	PROPIA	\$ 203.94	\$ 6,322.14
241	2711-3404	UNIFORME PARA LAVANDERIA FEMENINO PANTALON TALLA 36	PIEZA	39	PROPIA	\$ 203.94	\$ 7,953.66
242	2711-3405	UNIFORME PARA LAVANDERIA FEMENINO PANTALON TALLA 38	PIEZA	14	PROPIA	\$ 203.94	\$ 2,855.16
243	2711-3407	UNIFORME PARA LAVANDERIA FEMENINO PANTALON TALLA 42	PIEZA	2	PROPIA	\$ 203.94	\$ 407.88
244	2711-3406	UNIFORME PARA LAVANDERIA FEMENINO PANTALON TALLA 40	PIEZA	16	PROPIA	\$ 203.94	\$ 3,263.04
245	2711-3408	UNIFORME PARA LAVANDERIA FEMENINO PANTALON TALLA 44	PIEZA	2	PROPIA	\$ 203.94	\$ 407.88
246	2711-3430	UNIFORME PARA CHOFER CAMISOLA TALLA 28	PIEZA	2	PROPIA	\$ 216.30	\$ 432.60
247	2711-3431	UNIFORME PARA CHOFER CAMISOLA TALLA 30	PIEZA	3	PROPIA	\$ 216.30	\$ 648.90
248	2711-3432	UNIFORME PARA CHOFER CAMISOLA TALLA 32	PIEZA	18	PROPIA	\$ 216.30	\$ 3,893.40
249	2711-3433	UNIFORME PARA CHOFER CAMISOLA TALLA 34	PIEZA	40	PROPIA	\$ 216.30	\$ 8,652.00
250	2711-3434	UNIFORME PARA CHOFER CAMISOLA TALLA 36	PIEZA	91	PROPIA	\$ 216.30	\$ 19,683.30
251	2711-3435	UNIFORME PARA CHOFER CAMISOLA TALLA 38	PIEZA	185	PROPIA	\$ 216.30	\$ 40,015.50
252	2711-3436	UNIFORME PARA CHOFER CAMISOLA TALLA 40	PIEZA	189	PROPIA	\$ 216.30	\$ 40,880.70
253	2711-3437	UNIFORME PARA CHOFER CAMISOLA TALLA 42	PIEZA	128	PROPIA	\$ 216.30	\$ 27,686.40

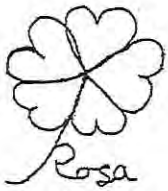

Confeccionando artículos de calidad para la cultura

254	2711-3438	UNIFORME PARA CHOFER CAMISOLA TALLA 44	PIEZA	49	PROPIA	\$ 216.30	\$ 10,598.70
255	2711-3439	UNIFORME PARA CHOFER CAMISOLA TALLA 46	PIEZA	26	PROPIA	\$ 216.30	\$ 5,623.80
256	2711-3440	UNIFORME PARA CHOFER CAMISOLA TALLA 48	PIEZA	13	PROPIA	\$ 216.30	\$ 2,811.90
257	2711-3441	UNIFORME PARA CHOFER CAMISOLA TALLA 50	PIEZA	6	PROPIA	\$ 216.30	\$ 1,297.80
258	2711-3445	UNIFORME PARA CHOFER PANTALON TALLA 28	PIEZA	2	PROPIA	\$ 226.60	\$ 453.20
259	2711-3446	UNIFORME PARA CHOFER PANTALON TALLA 30	PIEZA	13	PROPIA	\$ 226.60	\$ 2,945.80
260	2711-3447	UNIFORME PARA CHOFER PANTALON TALLA 32	PIEZA	48	PROPIA	\$ 226.60	\$ 10,876.80
261	2711-3448	UNIFORME PARA CHOFER PANTALON TALLA 34	PIEZA	99	PROPIA	\$ 226.60	\$ 22,433.40
262	2711-3449	UNIFORME PARA CHOFER PANTALON TALLA 36	PIEZA	127	PROPIA	\$ 226.60	\$ 28,778.20
263	2711-3450	UNIFORME PARA CHOFER PANTALON TALLA 38	PIEZA	162	PROPIA	\$ 226.60	\$ 36,709.20
264	2711-3451	UNIFORME PARA CHOFER PANTALON TALLA 40	PIEZA	141	PROPIA	\$ 226.60	\$ 31,950.60
265	2711-3452	UNIFORME PARA CHOFER PANTALON TALLA 42	PIEZA	90	PROPIA	\$ 226.60	\$ 20,394.00
266	2711-3453	UNIFORME PARA CHOFER PANTALON TALLA 44	PIEZA	41	PROPIA	\$ 226.60	\$ 9,290.60
267	2711-3454	UNIFORME PARA CHOFER PANTALON TALLA 46	PIEZA	12	PROPIA	\$ 226.60	\$ 2,719.20
268	2711-3456	UNIFORME PARA CHOFER PANTALON TALLA 50	PIEZA	6	PROPIA	\$ 226.60	\$ 1,359.60
269	2711-3415	UNIFORME PARA CHOFER CHAMARRA TALLA 28	PIEZA	2	PROPIA	\$ 741.60	\$ 1,483.20
270	2711-3416	UNIFORME PARA CHOFER CHAMARRA TALLA 30	PIEZA	3	PROPIA	\$ 741.60	\$ 2,224.80
271	2711-3417	UNIFORME PARA CHOFER CHAMARRA TALLA 32	PIEZA	16	PROPIA	\$ 741.60	\$ 11,865.60
272	2711-3418	UNIFORME PARA CHOFER CHAMARRA TALLA 34	PIEZA	41	PROPIA	\$ 741.60	\$ 30,405.60
273	2711-3419	UNIFORME PARA CHOFER CHAMARRA TALLA 36	PIEZA	89	PROPIA	\$ 741.60	\$ 66,002.40
274	2711-3420	UNIFORME PARA CHOFER CHAMARRA TALLA 38	PIEZA	186	PROPIA	\$ 741.60	\$ 137,937.60
275	2711-3421	UNIFORME PARA CHOFER CHAMARRA TALLA 40	PIEZA	190	PROPIA	\$ 741.60	\$ 140,904.00
276	2711-3422	UNIFORME PARA CHOFER CHAMARRA TALLA 42	PIEZA	126	PROPIA	\$ 741.60	\$ 93,441.60

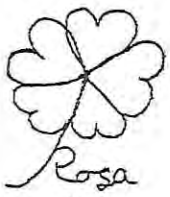

Confabricando artículos de calidad para la salud

277	2711-3423	UNIFORME PARA CHOFER CHAMARRA TALLA 44	PIEZA	52	PROPIA	\$ 741.60	\$ 38,563.20
278	2711-3424	UNIFORME PARA CHOFER CHAMARRA TALLA 46	PIEZA	26	PROPIA	\$ 741.60	\$ 19,281.60
279	2711-3425	UNIFORME PARA CHOFER CHAMARRA TALLA 48	PIEZA	13	PROPIA	\$ 741.60	\$ 9,640.80
280	2711-3426	UNIFORME PARA CHOFER CHAMARRA TALLA 50	PIEZA	6	PROPIA	\$ 741.60	\$ 4,449.60
281	2711-3461	MANDIL PARA COCINA FEMENINO	PIEZA	630	PROPIA	\$ 130.00	\$ 81,900.00
282	2711-3462	FILIPINA PARA FARMACIA FEMENINO TALLA 28	PIEZA	6	PROPIA	\$ 216.30	\$ 1,297.80
283	2711-3464	FILIPINA PARA FARMACIA FEMENINO TALLA 32	PIEZA	17	PROPIA	\$ 216.30	\$ 3,677.10
284	2711-3465	FILIPINA PARA FARMACIA FEMENINO TALLA 34	PIEZA	49	PROPIA	\$ 216.30	\$ 10,598.70
285	2711-3466	FILIPINA PARA FARMACIA FEMENINO TALLA 36	PIEZA	31	PROPIA	\$ 216.30	\$ 6,705.30
286	2711-3467	FILIPINA PARA FARMACIA FEMENINO TALLA 38	PIEZA	23	PROPIA	\$ 216.30	\$ 4,974.90
287	2711-3468	FILIPINA PARA FARMACIA FEMENINO TALLA 40	PIEZA	16	PROPIA	\$ 216.30	\$ 3,460.80
288	2711-3469	FILIPINA PARA FARMACIA FEMENINO TALLA 42	PIEZA	4	PROPIA	\$ 216.30	\$ 865.20
289	2711-3477	PANTALON PARA FARMACIA FEMENINO TALLA 28	PIEZA	5	PROPIA	\$ 203.94	\$ 1,019.70
290	2711-3478	PANTALON PARA FARMACIA FEMENINO TALLA 30	PIEZA	15	PROPIA	\$ 203.94	\$ 3,059.10
291	2711-3479	PANTALON PARA FARMACIA FEMENINO TALLA 32	PIEZA	18	PROPIA	\$ 203.94	\$ 3,670.92
292	2711-3480	PANTALON PARA FARMACIA FEMENINO TALLA 34	PIEZA	50	PROPIA	\$ 203.94	\$ 10,197.00
293	2711-3481	PANTALON PARA FARMACIA FEMENINO TALLA 36	PIEZA	40	PROPIA	\$ 203.94	\$ 8,157.60
294	2711-3482	PANTALON PARA FARMACIA FEMENINO TALLA 38	PIEZA	21	PROPIA	\$ 203.94	\$ 4,282.74
295	2711-3484	PANTALON PARA FARMACIA FEMENINO TALLA 42	PIEZA	4	PROPIA	\$ 203.94	\$ 815.76
296	2711-3023	AFANADORA BATA VESTIDO TALLA 30	NO COTIZÓ	11	PROPIA	\$ -	\$ -
297	2711-3025	AFANADORA BATA VESTIDO TALLA 34	NO COTIZÓ	90	PROPIA	\$ -	\$ -
298	2711-3026	AFANADORA BATA VESTIDO TALLA 36	NO COTIZÓ	102	PROPIA	\$ -	\$ -
299	2711-3027	AFANADORA BATA VESTIDO TALLA 38	NO COTIZÓ	57	PROPIA	\$ -	\$ -



Confiamos en la calidad de nuestros artículos de calidad para la salud

300	2711-3044	CAMILLEROS UNIFORME FILIPINA TALLA 42	NO COTIZÓ	75	PROPIA	\$ -	\$ -
301	2711-3059	CAMILLEROS UNIFORME PANTALON TALLA 42	NO COTIZÓ	65	PROPIA	\$ -	\$ -
302	2711-3082	AFANADORA UNIFORME PANTALON TALLA 28	NO COTIZÓ	2	PROPIA	\$ -	\$ -
303	2711-3083	AFANADORA UNIFORME PANTALON TALLA 30	NO COTIZÓ	9	PROPIA	\$ -	\$ -
304	2711-3084	AFANADORA UNIFORME PANTALON TALLA 32	NO COTIZÓ	35	PROPIA	\$ -	\$ -
305	2711-3100	UNIFORME ECONOMA FEMENINO FILIPINA TALLA 34	NO COTIZÓ	7	PROPIA	\$ -	\$ -
306	2711-3101	UNIFORME ECONOMA FEMENINO FILIPINA TALLA 36	NO COTIZÓ	3	PROPIA	\$ -	\$ -
307	2711-3102	UNIFORME ECONOMA FEMENINO FILIPINA TALLA 38	NO COTIZÓ	6	PROPIA	\$ -	\$ -
308	2711-3103	UNIFORME ECONOMA FEMENINO FILIPINA TALLA 40	NO COTIZÓ	4	PROPIA	\$ -	\$ -
309	2711-3132	ENFERMERA PIJAMA QUIRURGICA FEMENINO FILIPINA TALLA 38	NO COTIZÓ	851	PROPIA	\$ -	\$ -
310	2711-3140	ENFERMERA PIJAMA QUIRURGICA FEMENINO FILIPINA TALLA 54	NO COTIZÓ	2	PROPIA	\$ -	\$ -
311	2711-3143	ENFERMERA PIJAMA QUIRURGICA FEMENINO PANTALON TALLA 30	NO COTIZÓ	969	PROPIA	\$ -	\$ -
312	2711-3160	UNIFORME TRABAJO SOCIAL FEMENINO FILIPINA TALLA 34	NO COTIZÓ	276	PROPIA	\$ -	\$ -
313	2711-3162	UNIFORME TRABAJO SOCIAL FEMENINO FILIPINA TALLA 38	NO COTIZÓ	85	PROPIA	\$ -	\$ -
314	2711-3165	UNIFORME TRABAJO SOCIAL FEMENINO FILIPINA TALLA 44	NO COTIZÓ	11	PROPIA	\$ -	\$ -
315	2711-3166	UNIFORME TRABAJO SOCIAL FEMENINO FILIPINA TALLA 46	NO COTIZÓ	6	PROPIA	\$ -	\$ -
316	2711-3172	UNIFORME TRABAJO SOCIAL FEMENINO PANTALON TALLA 28	NO COTIZÓ	39	PROPIA	\$ -	\$ -
317	2711-3195	ENFERMERO PIJAMA QUIRURGICA MASCULINO FILIPINA TALLA 44	NO COTIZÓ	47	PROPIA	\$ -	\$ -
318	2711-3196	ENFERMERO PIJAMA QUIRURGICA MASCULINO FILIPINA TALLA 46	NO COTIZÓ	26	PROPIA	\$ -	\$ -
319	2711-3206	ENFERMERO PIJAMA QUIRURGICA MASCULINO PANTALON TALLA 36	NO COTIZÓ	234	PROPIA	\$ -	\$ -
320	2711-3207	ENFERMERO PIJAMA QUIRURGICA MASCULINO PANTALON TALLA 38	NO COTIZÓ	220	PROPIA	\$ -	\$ -
321	2711-3211	ENFERMERO PIJAMA QUIRURGICA MASCULINO PANTALON TALLA 46	NO COTIZÓ	21	PROPIA	\$ -	\$ -
322	2711-3212	ENFERMERO PIJAMA QUIRURGICA MASCULINO PANTALON TALLA 48	NO COTIZÓ	11	PROPIA	\$ -	\$ -

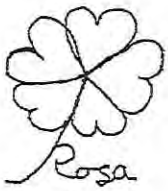

Confeccionando artículos de calidad para la salud

323	2711-3213	ENFERMERO PIJAMA QUIRURGICA MASCULINO PANTALON TALLA 50	NO COTIZÓ	4	PROPIA	\$ -	\$ -
324	2711-3220	CHALECO PARA ENFERMERIA MASCULINO COLOR BLANCO TALLA 32	NO COTIZÓ	75	PROPIA	\$ -	\$ -
325	2711-3233	UNIFORME PARA ENFERMERIA FEMENINO TIPO 1 FILIPINA TALLA 28	NO COTIZÓ	523	PROPIA	\$ -	\$ -
326	2711-3235	UNIFORME PARA ENFERMERIA FEMENINO TIPO 1 FILIPINA TALLA 32	NO COTIZÓ	1618	PROPIA	\$ -	\$ -
327	2711-3251	UNIFORME PARA ENFERMERIA FEMENINO TIPO 1 PANTALON TALLA 34	NO COTIZÓ	2087	PROPIA	\$ -	\$ -
328	2711-3294	UNIFORME PARA IATROTECNICO CAMISOLA TALLA 30	NO COTIZÓ	10	PROPIA	\$ -	\$ -
329	2711-3295	UNIFORME PARA IATROTECNICO CAMISOLA TALLA 32	NO COTIZÓ	27	PROPIA	\$ -	\$ -
330	2711-3296	UNIFORME PARA IATROTECNICO CAMISOLA TALLA 34	NO COTIZÓ	22	PROPIA	\$ -	\$ -
331	2711-3297	UNIFORME PARA IATROTECNICO CAMISOLA TALLA 36	NO COTIZÓ	31	PROPIA	\$ -	\$ -
332	2711-3298	UNIFORME PARA IATROTECNICO CAMISOLA TALLA 38	NO COTIZÓ	25	PROPIA	\$ -	\$ -
333	2711-3302	UNIFORME PARA IATROTECNICO CAMISOLA TALLA 46	NO COTIZÓ	8	PROPIA	\$ -	\$ -
334	2711-3320	UNIFORME PARA IATROTECNICO PANTALON TALLA 52	NO COTIZÓ	1	PROPIA	\$ -	\$ -
335	2711-3331	UNIFORME COCINA FEMENINO FILIPINA TALLA 44	NO COTIZÓ	21	PROPIA	\$ 216.30	\$ 4,542.30
336	2711-3341	UNIFORME COCINA FEMENINO PANTALON TALLA 34	NO COTIZÓ	144	PROPIA	\$ 203.94	\$ 29,367.36
337	2711-3353	OVEROL MASCULINO AZUL MARINO TALLA 28	NO COTIZÓ	1	PROPIA	\$ -	\$ -
338	2711-3359	OVEROL MASCULINO AZUL MARINO TALLA 40	NO COTIZÓ	71	PROPIA	\$ -	\$ -
339	2711-3368	GORRO DE COCINA MASCULINO UNITALLA	NO COTIZÓ	218	PROPIA	\$ -	\$ -
340	2711-3370	OVEROL MASCULINO BEIGE TALLA 30	NO COTIZÓ	4	PROPIA	\$ -	\$ -
341	2711-3455	UNIFORME PARA CHOFER PANTALON TALLA 48	PIEZA	9	PROPIA	\$ 226.60	\$ 2,039.40
342	2711-3460	MANDIL PARA COCINERO	PIEZA	218	PROPIA	\$ 130.00	\$ 28,340.00
343	2711-3463	FILIPINA PARA FARMACIA FEMENINO TALLA 30	PIEZA	11	PROPIA	\$ 216.30	\$ 2,379.30
344	2711-3470	FILIPINA PARA FARMACIA FEMENINO TALLA 44	PIEZA	2	PROPIA	\$ 216.30	\$ 432.60

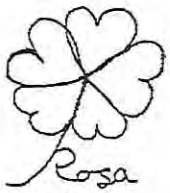

Confeccionando artículos de entidad para la salud

345	2711-3483	PANTALON PARA FARMACIA FEMENINO TALLA 40	PIEZA	6	PROPIA	\$ 203.94	\$ 1,223.64
346	2711-3492	TURBANTE COCINERA FEMENINO UNITALLA	NO COTIZÓ	630	PROPIA	\$ -	\$ -
347	2711-3495	TRABAJO SOCIAL MASCULINO FILIPINA TALLA 32	NO COTIZÓ	6	PROPIA	\$ -	\$ -
348	2711-3496	TRABAJO SOCIAL MASCULINO FILIPINA TALLA 34	NO COTIZÓ	9	PROPIA	\$ -	\$ -
349	2711-3497	TRABAJO SOCIAL MASCULINO FILIPINA TALLA 36	NO COTIZÓ	18	PROPIA	\$ -	\$ -
350	2711-3498	TRABAJO SOCIAL MASCULINO FILIPINA TALLA 38	NO COTIZÓ	17	PROPIA	\$ -	\$ -
351	2711-3500	TRABAJO SOCIAL MASCULINO FILIPINA TALLA 42	NO COTIZÓ	19	PROPIA	\$ -	\$ -
352	2711-3502	TRABAJO SOCIAL MASCULINO FILIPINA TALLA 46	NO COTIZÓ	1	PROPIA	\$ -	\$ -
353	2711-3509	TRABAJO SOCIAL MASCULINO PANTALON TALLA 30	NO COTIZÓ	4	PROPIA	\$ -	\$ -
354	2711-3510	TRABAJO SOCIAL MASCULINO PANTALON TALLA 32	NO COTIZÓ	20	PROPIA	\$ -	\$ -
355	2711-3511	TRABAJO SOCIAL MASCULINO PANTALON TALLA 34	NO COTIZÓ	10	PROPIA	\$ -	\$ -
356	2711-3513	TRABAJO SOCIAL MASCULINO PANTALON TALLA 38	NO COTIZÓ	10	PROPIA	\$ -	\$ -
357	2711-3514	TRABAJO SOCIAL MASCULINO PANTALON TALLA 40	NO COTIZÓ	15	PROPIA	\$ -	\$ -
358	2711-3515	TRABAJO SOCIAL MASCULINO PANTALON TALLA 42	NO COTIZÓ	23	PROPIA	\$ -	\$ -
359	2711-3516	TRABAJO SOCIAL MASCULINO PANTALON TALLA 44	NO COTIZÓ	2	PROPIA	\$ -	\$ -
360	2711-3517	TRABAJO SOCIAL MASCULINO PANTALON TALLA 46	NO COTIZÓ	1	PROPIA	\$ -	\$ -
361	2711-3524	UNIFORME PARA DIETOLOGIA FEMENINO FILIPINA TALLA 30	PIEZA	20	PROPIA	\$ 216.30	\$ 4,326.00
362	2711-3525	UNIFORME PARA DIETOLOGIA FEMENINO FILIPINA TALLA 32	PIEZA	35	PROPIA	\$ 216.30	\$ 7,570.50
363	2711-3526	UNIFORME PARA DIETOLOGIA FEMENINO FILIPINA TALLA 34	PIEZA	32	PROPIA	\$ 216.30	\$ 6,921.60
364	2711-3527	UNIFORME PARA DIETOLOGIA FEMENINO FILIPINA TALLA 36	PIEZA	31	PROPIA	\$ 216.30	\$ 6,705.30
365	2711-3528	UNIFORME PARA DIETOLOGIA FEMENINO FILIPINA TALLA 38	PIEZA	14	PROPIA	\$ 216.30	\$ 3,028.20
366	2711-3529	UNIFORME PARA DIETOLOGIA FEMENINO FILIPINA TALLA 40	PIEZA	7	PROPIA	\$ 216.30	\$ 1,514.10
367	2711-3530	UNIFORME PARA DIETOLOGIA FEMENINO FILIPINA TALLA 42	PIEZA	3	PROPIA	\$ 216.30	\$ 648.90



Confeccionando artículos de calidad para la salud

368	2711-3531	UNIFORME PARA DIETOLOGIA FEMENINO FILIPINA TALLA 44	PIEZA	3	PROPIA	\$ 216.30	\$ 648.90
369	2711-3533	UNIFORME PARA DIETOLOGIA FEMENINO FILIPINA TALLA 48	PIEZA	2	PROPIA	\$ 216.30	\$ 432.60
370	2711-3539	UNIFORME PARA DIETOLOGIA FEMENINO PANTALON TALLA 30	PIEZA	21	PROPIA	\$ 203.94	\$ 4,282.74
371	2711-3540	UNIFORME PARA DIETOLOGIA FEMENINO PANTALON TALLA 32	PIEZA	32	PROPIA	\$ 203.94	\$ 6,526.08
372	2711-3541	UNIFORME PARA DIETOLOGIA FEMENINO PANTALON TALLA 34	PIEZA	35	PROPIA	\$ 203.94	\$ 7,137.90
373	2711-3543	UNIFORME PARA DIETOLOGIA FEMENINO PANTALON TALLA 38	PIEZA	14	PROPIA	\$ 203.94	\$ 2,855.16
374	2711-3545	UNIFORME PARA DIETOLOGIA FEMENINO PANTALON TALLA 42	PIEZA	3	PROPIA	\$ 203.94	\$ 611.82
375	2711-3554	UNIFORME PARA ENFERMERIA MASCULINO FILIPINA TALLA 30	NO COTIZÓ	27	PROPIA	\$ -	\$ -
376	2711-3557	UNIFORME PARA ENFERMERIA MASCULINO FILIPINA TALLA 36	NO COTIZÓ	209	PROPIA	\$ -	\$ -
377	2711-3558	UNIFORME PARA ENFERMERIA MASCULINO FILIPINA TALLA 38	NO COTIZÓ	247	PROPIA	\$ -	\$ -
378	2711-3559	UNIFORME PARA ENFERMERIA MASCULINO FILIPINA TALLA 40	NO COTIZÓ	234	PROPIA	\$ -	\$ -
379	2711-3561	UNIFORME PARA ENFERMERIA MASCULINO FILIPINA TALLA 44	NO COTIZÓ	47	PROPIA	\$ -	\$ -
380	2711-3562	UNIFORME PARA ENFERMERIA MASCULINO FILIPINA TALLA 46	NO COTIZÓ	26	PROPIA	\$ -	\$ -
381	2711-3563	UNIFORME PARA ENFERMERIA MASCULINO FILIPINA TALLA 48	NO COTIZÓ	14	PROPIA	\$ -	\$ -
382	2711-3564	UNIFORME PARA ENFERMERIA MASCULINO FILIPINA TALLA 50	NO COTIZÓ	5	PROPIA	\$ -	\$ -
383	2711-3567	UNIFORME PARA ENFERMERIA MASCULINO FILIPINA TALLA 56	NO COTIZÓ	1	PROPIA	\$ -	\$ -
384	2711-3568	UNIFORME PARA ENFERMERIA MASCULINO PANTALON TALLA 28	NO COTIZÓ	16	PROPIA	\$ -	\$ -
385	2711-3569	UNIFORME PARA ENFERMERIA MASCULINO PANTALON TALLA 30	NO COTIZÓ	48	PROPIA	\$ -	\$ -
386	2711-3570	UNIFORME PARA ENFERMERIA MASCULINO PANTALON TALLA 32	NO COTIZÓ	127	PROPIA	\$ -	\$ -
387	2711-3571	UNIFORME PARA ENFERMERIA MASCULINO PANTALON TALLA 34	NO COTIZÓ	226	PROPIA	\$ -	\$ -
388	2711-3572	UNIFORME PARA ENFERMERIA MASCULINO PANTALON TALLA 36	NO COTIZÓ	234	PROPIA	\$ -	\$ -
389	2711-3573	UNIFORME PARA ENFERMERIA MASCULINO PANTALON TALLA 38	NO COTIZÓ	220	PROPIA	\$ -	\$ -
390	2711-3574	UNIFORME PARA ENFERMERIA MASCULINO PANTALON TALLA 40	NO COTIZÓ	166	PROPIA	\$ -	\$ -

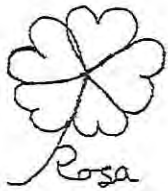

Conjuntando artículos de calidad para la salud

391	2711-3575	UNIFORME PARA ENFERMERIA MASCULINO PANTALON TALLA 42	NO COTIZÓ	89	PROPIA	\$ -	\$ -
392	2711-3577	UNIFORME PARA ENFERMERIA MASCULINO PANTALON TALLA 46	NO COTIZÓ	21	PROPIA	\$ -	\$ -
393	2711-3578	UNIFORME PARA ENFERMERIA MASCULINO PANTALON TALLA 48	NO COTIZÓ	11	PROPIA	\$ -	\$ -
394	2711-3579	UNIFORME PARA ENFERMERIA MASCULINO PANTALON TALLA 50	NO COTIZÓ	4	PROPIA	\$ -	\$ -
395	2711-3586	FILIPINA PARA FARMACIA MASCULINO TALLA 34	PIEZA	23	PROPIA	\$ 216.30	\$ 4,974.90
396	2711-3590	FILIPINA PARA FARMACIA MASCULINO TALLA 42	PIEZA	24	PROPIA	\$ 216.30	\$ 5,191.20
397	2711-3591	FILIPINA PARA FARMACIA MASCULINO TALLA 44	PIEZA	1	PROPIA	\$ 216.30	\$ 216.30
398	2711-3592	FILIPINA PARA FARMACIA MASCULINO TALLA 46	PIEZA	2	PROPIA	\$ 216.30	\$ 432.60
399	2711-3593	FILIPINA PARA FARMACIA MASCULINO TALLA 48	PIEZA	2	PROPIA	\$ 216.30	\$ 432.60
400	2711-3599	PANTALON PARA FARMACIA MASCULINO TALLA 30	PIEZA	11	PROPIA	\$ 226.60	\$ 2,492.60
401	2711-3600	PANTALON PARA FARMACIA MASCULINO TALLA 32	PIEZA	24	PROPIA	\$ 226.60	\$ 5,438.40
402	2711-3601	PANTALON PARA FARMACIA MASCULINO TALLA 34	PIEZA	32	PROPIA	\$ 226.60	\$ 7,251.20
403	2711-3602	PANTALON PARA FARMACIA MASCULINO TALLA 36	PIEZA	30	PROPIA	\$ 226.60	\$ 6,798.00
404	2711-3603	PANTALON PARA FARMACIA MASCULINO TALLA 38	PIEZA	31	PROPIA	\$ 226.60	\$ 7,024.60
405	2711-3604	PANTALON PARA FARMACIA MASCULINO TALLA 40	PIEZA	16	PROPIA	\$ 226.60	\$ 3,625.60
406	2711-3605	PANTALON PARA FARMACIA MASCULINO TALLA 42	PIEZA	13	PROPIA	\$ 226.60	\$ 2,945.80
407	2711-3607	PANTALON PARA FARMACIA MASCULINO TALLA 46	PIEZA	4	PROPIA	\$ 226.60	\$ 906.40
408	2711-3615	UNIFORME LAVANDERIA MASCULINO FILIPINA TALLA 32	PIEZA	20	PROPIA	\$ 216.30	\$ 4,326.00
409	2711-3616	UNIFORME LAVANDERIA MASCULINO FILIPINA TALLA 34	PIEZA	22	PROPIA	\$ 216.30	\$ 4,758.60
410	2711-3617	UNIFORME LAVANDERIA MASCULINO FILIPINA TALLA 36	PIEZA	44	PROPIA	\$ 216.30	\$ 9,517.20
411	2711-3618	UNIFORME LAVANDERIA MASCULINO FILIPINA TALLA 38	PIEZA	54	PROPIA	\$ 216.30	\$ 11,680.20
412	2711-3619	UNIFORME LAVANDERIA MASCULINO FILIPINA TALLA 40	PIEZA	71	PROPIA	\$ 216.30	\$ 15,357.30
413	2711-3621	UNIFORME LAVANDERIA MASCULINO FILIPINA TALLA 44	PIEZA	11	PROPIA	\$ 216.30	\$ 2,379.30



Conferenciando artículos de calidad para la salud

414	2711-3622	UNIFORME LAVANDERIA MASCULINO FILIPINA TALLA 46	PIEZA	2	PROPIA	\$ 216.30	\$ 432.60
415	2711-3623	UNIFORME LAVANDERIA MASCULINO FILIPINA TALLA 48	PIEZA	5	PROPIA	\$ 216.30	\$ 1,081.50
416	2711-3628	UNIFORME LAVANDERIA MASCULINO PANTALON TALLA 28	PIEZA	2	PROPIA	\$ 226.60	\$ 453.20
417	2711-3629	UNIFORME LAVANDERIA MASCULINO PANTALON TALLA 30	PIEZA	10	PROPIA	\$ 226.60	\$ 2,266.00
418	2711-3630	UNIFORME LAVANDERIA MASCULINO PANTALON TALLA 32	PIEZA	22	PROPIA	\$ 226.60	\$ 4,985.20
419	2711-3631	UNIFORME LAVANDERIA MASCULINO PANTALON TALLA 34	PIEZA	50	PROPIA	\$ 226.60	\$ 11,330.00
420	2711-3632	UNIFORME LAVANDERIA MASCULINO PANTALON TALLA 36	PIEZA	44	PROPIA	\$ 226.60	\$ 9,970.40
421	2711-3633	UNIFORME LAVANDERIA MASCULINO PANTALON TALLA 38	PIEZA	69	PROPIA	\$ 226.60	\$ 15,635.40
422	2711-3634	UNIFORME LAVANDERIA MASCULINO PANTALON TALLA 40	PIEZA	42	PROPIA	\$ 226.60	\$ 9,517.20
423	2711-3635	UNIFORME LAVANDERIA MASCULINO PANTALON TALLA 42	PIEZA	23	PROPIA	\$ 226.60	\$ 5,211.80
424	2711-3636	UNIFORME LAVANDERIA MASCULINO PANTALON TALLA 44	PIEZA	9	PROPIA	\$ 226.60	\$ 2,039.40
425	2711-3637	UNIFORME LAVANDERIA MASCULINO PANTALON TALLA 46	PIEZA	2	PROPIA	\$ 226.60	\$ 453.20
426	2711-3638	UNIFORME LAVANDERIA MASCULINO PANTALON TALLA 48	PIEZA	3	PROPIA	\$ 226.60	\$ 679.80
427	2711-3639	UNIFORME LAVANDERIA MASCULINO PANTALON TALLA 50	PIEZA	4	PROPIA	\$ 226.60	\$ 906.40
428	2711-3649	UNIFORME PARA MEDICO RESIDENTE INTERNO FEMENINO FILIPINA TALLA 40	NO COTIZÓ	10	PROPIA	\$ -	\$ -
429	2711-3659	UNIFORME PARA MEDICO RESIDENTE INTERNO FEMENINO PANTALON TALLA 30	NO COTIZÓ	684	PROPIA	\$ -	\$ -
430	2711-3665	UNIFORME PARA MEDICO RESIDENTE INTERNO FEMENINO PANTALON TALLA 42	NO COTIZÓ	4	PROPIA	\$ -	\$ -
431	2711-3666	UNIFORME PARA MEDICO RESIDENTE INTERNO FEMENINO PANTALON TALLA 44	NO COTIZÓ	2	PROPIA	\$ -	\$ -
432	2711-3678	UNIFORME PARA MEDICO RESIDENTE INTERNO MASCULINO FILIPINA TALLA 38	NO COTIZÓ	594	PROPIA	\$ -	\$ -
433	2711-3680	UNIFORME PARA MEDICO RESIDENTE INTERNO MASCULINO FILIPINA TALLA 42	NO COTIZÓ	86	PROPIA	\$ -	\$ -

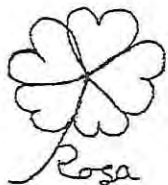

Certificación de artículos de calidad para la salud

434	2711-3681	UNIFORME PARA MEDICO RESIDENTE INTERNO MASCULINO FILIPINA TALLA 44	NO COTIZÓ	38	PROPIA	\$ -	\$ -
435	2711-3683	UNIFORME PARA MEDICO RESIDENTE INTERNO MASCULINO FILIPINA TALLA 48	NO COTIZÓ	12	PROPIA	\$ -	\$ -
436	2711-3691	UNIFORME PARA MEDICO RESIDENTE INTERNO MASCULINO PANTALON TALLA 34	NO COTIZÓ	86	PROPIA	\$ -	\$ -
437	2711-3692	UNIFORME PARA MEDICO RESIDENTE INTERNO MASCULINO PANTALON TALLA 36	NO COTIZÓ	22	PROPIA	\$ -	\$ -
438	2711-3693	UNIFORME PARA MEDICO RESIDENTE INTERNO MASCULINO PANTALON TALLA 38	NO COTIZÓ	14	PROPIA	\$ -	\$ -
439	2711-3694	UNIFORME PARA MEDICO RESIDENTE INTERNO MASCULINO PANTALON TALLA 40	NO COTIZÓ	6	PROPIA	\$ -	\$ -
440	2711-3703	UNIFORME PARA ENFERMERÍA FEMENINO TIPO 2 FILIPINA TALLA 28	NO COTIZÓ	523	PROPIA	\$ -	\$ -
441	2711-3704	UNIFORME PARA ENFERMERÍA FEMENINO TIPO 2 FILIPINA TALLA 30	NO COTIZÓ	951	PROPIA	\$ -	\$ -
442	2711-3706	UNIFORME PARA ENFERMERÍA FEMENINO TIPO 2 FILIPINA TALLA 34	NO COTIZÓ	2090	PROPIA	\$ -	\$ -
443	2711-3708	UNIFORME PARA ENFERMERÍA FEMENINO TIPO 2 FILIPINA TALLA 38	NO COTIZÓ	851	PROPIA	\$ -	\$ -
444	2711-3709	UNIFORME PARA ENFERMERÍA FEMENINO TIPO 2 FILIPINA TALLA 40	NO COTIZÓ	532	PROPIA	\$ -	\$ -
445	2711-3710	UNIFORME PARA ENFERMERÍA FEMENINO TIPO 2 FILIPINA TALLA 42	NO COTIZÓ	260	PROPIA	\$ -	\$ -
446	2711-3712	UNIFORME PARA ENFERMERÍA FEMENINO TIPO 2 FILIPINA TALLA 46	NO COTIZÓ	35	PROPIA	\$ -	\$ -
447	2711-3714	UNIFORME PARA ENFERMERÍA FEMENINO TIPO 2 FILIPINA TALLA 50	NO COTIZÓ	8	PROPIA	\$ -	\$ -
448	2711-3716	UNIFORME PARA ENFERMERÍA FEMENINO TIPO 2 FILIPINA TALLA 54	NO COTIZÓ	2	PROPIA	\$ -	\$ -
449	2711-3718	UNIFORME PARA ENFERMERÍA FEMENINO TIPO 2 PANTALON TALLA 28	NO COTIZÓ	523	PROPIA	\$ -	\$ -
450	2711-3720	UNIFORME PARA ENFERMERÍA FEMENINO TIPO 2 PANTALON TALLA 32	NO COTIZÓ	1636	PROPIA	\$ -	\$ -
451	2711-3723	UNIFORME PARA ENFERMERÍA FEMENINO TIPO 2 PANTALON TALLA 38	NO COTIZÓ	835	PROPIA	\$ -	\$ -

+



Confeccionando artículos de calidad para la salud

452	2711-3724	UNIFORME PARA ENFERMERÍA FEMENINO TIPO 2 PANTALON TALLA 40	NO COTIZÓ	541	PROPIA	\$ -	\$ -
453	2711-3725	UNIFORME PARA ENFERMERÍA FEMENINO TIPO 2 PANTALON TALLA 42	NO COTIZÓ	243	PROPIA	\$ -	\$ -
454	2711-3727	UNIFORME PARA ENFERMERÍA FEMENINO TIPO 2 PANTALON TALLA 46	NO COTIZÓ	33	PROPIA	\$ -	\$ -
455	2711-3728	UNIFORME PARA ENFERMERÍA FEMENINO TIPO 2 PANTALON TALLA 48	NO COTIZÓ	10	PROPIA	\$ -	\$ -
456	2711-3729	UNIFORME PARA ENFERMERÍA FEMENINO TIPO 2 PANTALON TALLA 50	NO COTIZÓ	4	PROPIA	\$ -	\$ -
457	2711-3736	UNIFORME PARA ECONOMO MASCULINO FILIPINA TALLA 34	NO COTIZÓ	2	PROPIA	\$ -	\$ -
458	2711-3738	UNIFORME PARA ECONOMO MASCULINO FILIPINA TALLA 38	NO COTIZÓ	3	PROPIA	\$ -	\$ -
459	2711-3739	UNIFORME PARA ECONOMO MASCULINO FILIPINA TALLA 40	NO COTIZÓ	1	PROPIA	\$ -	\$ -
460	2711-3740	UNIFORME PARA ECONOMO MASCULINO FILIPINA TALLA 42	NO COTIZÓ	7	PROPIA	\$ -	\$ -
461	2711-3741	UNIFORME PARA ECONOMO MASCULINO FILIPINA TALLA 44	NO COTIZÓ	3	PROPIA	\$ -	\$ -
462	2711-3750	UNIFORME PARA ECONOMO MASCULINO PANTALON TALLA 32	NO COTIZÓ	2	PROPIA	\$ -	\$ -
463	2711-3753	UNIFORME PARA ECONOMO MASCULINO PANTALON TALLA 38	NO COTIZÓ	4	PROPIA	\$ -	\$ -
464	2711-3754	UNIFORME PARA ECONOMO MASCULINO PANTALON TALLA 40	NO COTIZÓ	6	PROPIA	\$ -	\$ -
465	2711-3755	UNIFORME PARA ECONOMO MASCULINO PANTALON TALLA 42	NO COTIZÓ	3	PROPIA	\$ -	\$ -
466	2711-3756	UNIFORME PARA ECONOMO MASCULINO PANTALON TALLA 44	NO COTIZÓ	1	PROPIA	\$ -	\$ -
467	2711-3763	UNIFORME PARA COCINERO MASCULINO FILIPINA TALLA 28	PIEZA	1	PROPIA	\$ 216.30	\$ 216.30
468	2711-3764	UNIFORME PARA COCINERO MASCULINO FILIPINA TALLA 30	PIEZA	3	PROPIA	\$ 216.30	\$ 648.90
469	2711-3765	UNIFORME PARA COCINERO MASCULINO FILIPINA TALLA 32	PIEZA	12	PROPIA	\$ 216.30	\$ 2,595.60
470	2711-3766	UNIFORME PARA COCINERO MASCULINO FILIPINA TALLA 34	PIEZA	29	PROPIA	\$ 216.30	\$ 6,272.70
471	2711-3767	UNIFORME PARA COCINERO MASCULINO FILIPINA TALLA 36	PIEZA	36	PROPIA	\$ 216.30	\$ 7,786.80

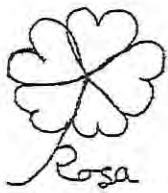

Confecionando articulos de calidad para la salud

472	2711-3768	UNIFORME PARA COCINERO MASCULINO FILIPINA TALLA 38	PIEZA	56	PROPIA	\$ 216.30	\$ 12,112.80
473	2711-3770	UNIFORME PARA COCINERO MASCULINO FILIPINA TALLA 42	PIEZA	14	PROPIA	\$ 216.30	\$ 3,028.20
474	2711-3771	UNIFORME PARA COCINERO MASCULINO FILIPINA TALLA 44	PIEZA	10	PROPIA	\$ 216.30	\$ 2,163.00
475	2711-3772	UNIFORME PARA COCINERO MASCULINO FILIPINA TALLA 46	PIEZA	7	PROPIA	\$ 216.30	\$ 1,514.10
476	2711-3780	UNIFORME PARA COCINERO MASCULINO PANTALON TALLA 32	PIEZA	27	PROPIA	\$ 226.60	\$ 6,118.20
477	2711-3781	UNIFORME PARA COCINERO MASCULINO PANTALON TALLA 34	PIEZA	52	PROPIA	\$ 226.60	\$ 11,783.20
478	2711-3782	UNIFORME PARA COCINERO MASCULINO PANTALON TALLA 36	PIEZA	39	PROPIA	\$ 226.60	\$ 8,837.40
479	2711-3786	UNIFORME PARA COCINERO MASCULINO PANTALON TALLA 44	PIEZA	8	PROPIA	\$ 226.60	\$ 1,812.80
480	2711-3787	UNIFORME PARA COCINERO MASCULINO PANTALON TALLA 46	PIEZA	5	PROPIA	\$ 226.60	\$ 1,133.00
481	2711-3795	UNIFORME PARA DIETOLOGO MASCULINO FILIPINA TALLA 32	PIEZA	2	PROPIA	\$ 216.30	\$ 432.60
482	2711-3796	UNIFORME PARA DIETOLOGO MASCULINO FILIPINA TALLA 34	PIEZA	3	PROPIA	\$ 216.30	\$ 648.90
483	2711-3797	UNIFORME PARA DIETOLOGO MASCULINO FILIPINA TALLA 36	PIEZA	8	PROPIA	\$ 216.30	\$ 1,730.40
484	2711-3798	UNIFORME PARA DIETOLOGO MASCULINO FILIPINA TALLA 38	PIEZA	5	PROPIA	\$ 216.30	\$ 1,081.50
485	2711-3799	UNIFORME PARA DIETOLOGO MASCULINO FILIPINA TALLA 40	PIEZA	4	PROPIA	\$ 216.30	\$ 865.20
486	2711-3800	UNIFORME PARA DIETOLOGO MASCULINO FILIPINA TALLA 42	PIEZA	4	PROPIA	\$ 216.30	\$ 865.20
487	2711-3801	UNIFORME PARA DIETOLOGO MASCULINO FILIPINA TALLA 44	PIEZA	2	PROPIA	\$ 216.30	\$ 432.60
488	2711-3802	UNIFORME PARA DIETOLOGO MASCULINO FILIPINA TALLA 46	PIEZA	1	PROPIA	\$ 216.30	\$ 216.30
489	2711-3810	UNIFORME PARA DIETOLOGO MASCULINO PANTALON TALLA 32	PIEZA	2	PROPIA	\$ 226.60	\$ 453.20
490	2711-3811	UNIFORME PARA DIETOLOGO MASCULINO PANTALON TALLA 34	PIEZA	7	PROPIA	\$ 226.60	\$ 1,586.20
491	2711-3812	UNIFORME PARA DIETOLOGO MASCULINO PANTALON TALLA 36	PIEZA	5	PROPIA	\$ 226.60	\$ 1,133.00
492	2711-3813	UNIFORME PARA DIETOLOGO MASCULINO PANTALON TALLA 38	PIEZA	7	PROPIA	\$ 226.60	\$ 1,586.20
493	2711-3814	UNIFORME PARA DIETOLOGO MASCULINO PANTALON TALLA 40	PIEZA	4	PROPIA	\$ 226.60	\$ 906.40
494	2711-3815	UNIFORME PARA DIETOLOGO MASCULINO PANTALON TALLA 42	PIEZA	1	PROPIA	\$ 226.60	\$ 226.60

ROSA PASCUAL GUADALUPE, RFC: PAGR6811223Z0; Cda. Chabacano, Mz. 2, LT 24, Col. Ampliación Guadalupana, 4ª Sección C.P. 14500, Pueblo de San Miguel Topilejo, Alcaldía Tlalpan, CDMX; Tel. 5522558071, Correo: ross_terre@hotmail.com



Complementando artículos de calidad para la salud

495	2711-3816	UNIFORME PARA DIETOLOGO MASCULINO PANTALON TALLA 44	PIEZA	2	PROPIA	\$ 226.60	\$ 453.20
496	2711-3817	UNIFORME PARA DIETOLOGO MASCULINO PANTALON TALLA 46	PIEZA	1	PROPIA	\$ 226.60	\$ 226.60
497	2711-0993	CHALECO PARA ENFERMERIA FEMENINO COLOR BLANCO TALLA 28	NO COTIZÓ	529	PROPIA	\$ -	\$ -
498	2711-0994	CHALECO PARA ENFERMERIA FEMENINO COLOR BLANCO TALLA 30	NO COTIZÓ	946	PROPIA	\$ -	\$ -
499	2711-0995	CHALECO PARA ENFERMERIA FEMENINO COLOR BLANCO TALLA 32	NO COTIZÓ	1625	PROPIA	\$ -	\$ -
500	2711-0996	CHALECO PARA ENFERMERIA FEMENINO COLOR BLANCO TALLA 34	NO COTIZÓ	2075	PROPIA	\$ -	\$ -
501	2711-0997	CHALECO PARA ENFERMERIA FEMENINO COLOR BLANCO TALLA 36	NO COTIZÓ	1562	PROPIA	\$ -	\$ -
502	2711-0998	CHALECO PARA ENFERMERIA FEMENINO COLOR BLANCO TALLA 38	NO COTIZÓ	849	PROPIA	\$ -	\$ -
503	2711-0999	CHALECO PARA ENFERMERIA FEMENINO COLOR BLANCO TALLA 40	NO COTIZÓ	535	PROPIA	\$ -	\$ -
504	2711-1000	CHALECO PARA ENFERMERIA FEMENINO COLOR BLANCO TALLA 42	NO COTIZÓ	257	PROPIA	\$ -	\$ -
505	2711-1004	CHALECO PARA ENFERMERIA FEMENINO COLOR BLANCO TALLA 48	NO COTIZÓ	8	PROPIA	\$ -	\$ -
506	2711-1005	CHALECO PARA ENFERMERIA FEMENINO COLOR BLANCO TALLA 50	NO COTIZÓ	8	PROPIA	\$ -	\$ -
507	2711-2972	CHALECO PARA ENFERMERIA FEMENINO COLOR BLANCO TALLA 54	NO COTIZÓ	2	PROPIA	\$ -	\$ -
508	2711-3838	SWETER UNIVERSAL FEMENINO TALLA 28	NO COTIZÓ	611	PROPIA	\$ -	\$ -
509	2711-3839	SWETER UNIVERSAL FEMENINO TALLA 30	NO COTIZÓ	1113	PROPIA	\$ -	\$ -
510	2711-3840	SWETER UNIVERSAL FEMENINO TALLA 32	NO COTIZÓ	1908	PROPIA	\$ -	\$ -
511	2711-3841	SWETER UNIVERSAL FEMENINO TALLA 34	NO COTIZÓ	2625	PROPIA	\$ -	\$ -
512	2711-3842	SWETER UNIVERSAL FEMENINO TALLA 36	NO COTIZÓ	2052	PROPIA	\$ -	\$ -
513	2711-3843	SWETER UNIVERSAL FEMENINO TALLA 38	NO COTIZÓ	1095	PROPIA	\$ -	\$ -
514	2711-3844	SWETER UNIVERSAL FEMENINO TALLA 40	NO COTIZÓ	723	PROPIA	\$ -	\$ -
515	2711-3845	SWETER UNIVERSAL FEMENINO TALLA 42	NO COTIZÓ	341	PROPIA	\$ -	\$ -
516	2711-3846	SWETER UNIVERSAL FEMENINO TALLA 44	NO COTIZÓ	190	PROPIA	\$ -	\$ -
517	2711-3847	SWETER UNIVERSAL FEMENINO TALLA 46	NO COTIZÓ	43	PROPIA	\$ -	\$ -

ROSA PASCUAL GUADALUPE, RFC: PAGR681122320; Cda. Chabacano, Mz. 2, LT 24, Col. Ampliación Guadalupana, 4ª Sección C.P.
14500, Pueblo de San Miguel Topilejo, Alcaldía Tlalpan, CDMX; Tel. 5522558071, Correo: ross_terre@hotmail.com

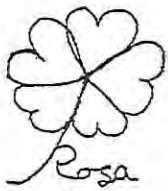

Mejora continua de prácticas de eficiencia para la salud

518	2711-3848	SWETER UNIVERSAL FEMENINO TALLA 48	NO COTIZÓ	12	PROPIA	\$ -	\$ -
519	2711-3849	SWETER UNIVERSAL FEMENINO TALLA 50	NO COTIZÓ	10	PROPIA	\$ -	\$ -
520	2711-3851	SWETER UNIVERSAL FEMENINO TALLA 54	NO COTIZÓ	2	PROPIA	\$ -	\$ -
521	2711-3853	SWETER UNIVERSAL MASCULINO TALLA 28	NO COTIZÓ	9	PROPIA	\$ -	\$ -
522	2711-3854	SWETER UNIVERSAL MASCULINO TALLA 30	NO COTIZÓ	34	PROPIA	\$ -	\$ -
523	2711-3855	SWETER UNIVERSAL MASCULINO TALLA 32	NO COTIZÓ	100	PROPIA	\$ -	\$ -
524	2711-3857	SWETER UNIVERSAL MASCULINO TALLA 36	NO COTIZÓ	313	PROPIA	\$ -	\$ -
525	2711-3858	SWETER UNIVERSAL MASCULINO TALLA 38	NO COTIZÓ	385	PROPIA	\$ -	\$ -
526	2711-3859	SWETER UNIVERSAL MASCULINO TALLA 40	NO COTIZÓ	366	PROPIA	\$ -	\$ -
527	2711-3863	SWETER UNIVERSAL MASCULINO TALLA 48	NO COTIZÓ	14	PROPIA	\$ -	\$ -
528	2711-3864	SWETER UNIVERSAL MASCULINO TALLA 50	NO COTIZÓ	5	PROPIA	\$ -	\$ -
529	2711-3867	SWETER UNIVERSAL MASCULINO TALLA 56	NO COTIZÓ	1	PROPIA	\$ -	\$ -
530	2711-1477	PANTIMEDIA COLOR BLANCO PERSONAL DE ENFERMERIA CHICA	PIEZA	1639	PREVEN-T	\$ 185.40	\$ 303,870.60
531	2711-1479	PANTIMEDIA COLOR BLANCO PERSONAL DE ENFERMERIA MEDIANA	PIEZA	4240	PREVEN-T	\$ 185.40	\$ 786,096.00
532	2711-1481	PANTIMEDIA COLOR BLANCO PERSONAL DE ENFERMERIA GRANDE	PIEZA	2209	PREVEN-T	\$ 185.40	\$ 409,548.60
533	2711-3499	TRABAJO SOCIAL MASCULINO FILIPINA TALLA 40	NO COTIZÓ	24	PROPIA	\$ -	\$ -
534	2711-3501	TRABAJO SOCIAL MASCULINO FILIPINA TALLA 44	NO COTIZÓ	6	PROPIA	\$ -	\$ -
535	2711-3512	TRABAJO SOCIAL MASCULINO PANTALON TALLA 36	NO COTIZÓ	15	PROPIA	\$ -	\$ -
536	2711-3523	UNIFORME PARA DIETOLOGIA FEMENINO FILIPINA TALLA 28	PIEZA	21	PROPIA	\$ 216.30	\$ 4,542.30
537	2711-3538	UNIFORME PARA DIETOLOGIA FEMENINO PANTALON TALLA 28	PIEZA	21	PROPIA	\$ 203.94	\$ 4,282.74
538	2711-3542	UNIFORME PARA DIETOLOGIA FEMENINO PANTALON TALLA 36	PIEZA	30	PROPIA	\$ 203.94	\$ 6,118.20
539	2711-3544	UNIFORME PARA DIETOLOGIA FEMENINO PANTALON TALLA 40	PIEZA	7	PROPIA	\$ 203.94	\$ 1,427.58

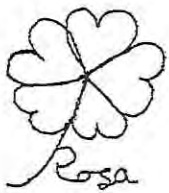

Confecionando articulos de calidad para la salud

540	2711-3546	UNIFORME PARA DIETOLOGIA FEMENINO PANTALON TALLA 44	PIEZA	3	PROPIA	\$ 203.94	\$ 611.82
541	2711-3548	UNIFORME PARA DIETOLOGIA FEMENINO PANTALON TALLA 48	PIEZA	2	PROPIA	\$ 203.94	\$ 407.88
542	2711-3553	UNIFORME PARA ENFERMERIA MASCULINO FILIPINA TALLA 28	NO COTIZÓ	8	PROPIA	\$ -	\$ -
543	2711-3555	UNIFORME PARA ENFERMERIA MASCULINO FILIPINA TALLA 32	NO COTIZÓ	75	PROPIA	\$ -	\$ -
544	2711-3556	UNIFORME PARA ENFERMERIA MASCULINO FILIPINA TALLA 34	NO COTIZÓ	185	PROPIA	\$ -	\$ -
545	2711-3560	UNIFORME PARA ENFERMERIA MASCULINO FILIPINA TALLA 42	NO COTIZÓ	125	PROPIA	\$ -	\$ -
546	2711-3576	UNIFORME PARA ENFERMERIA MASCULINO PANTALON TALLA 44	NO COTIZÓ	41	PROPIA	\$ -	\$ -
547	2711-3584	FILIPINA PARA FARMACIA MASCULINO TALLA 30	PIEZA	7	PROPIA	\$ 216.30	\$ 1,514.10
548	2711-3585	FILIPINA PARA FARMACIA MASCULINO TALLA 32	PIEZA	16	PROPIA	\$ 216.30	\$ 3,460.80
549	2711-3587	FILIPINA PARA FARMACIA MASCULINO TALLA 36	PIEZA	29	PROPIA	\$ 216.30	\$ 6,272.70
550	2711-3588	FILIPINA PARA FARMACIA MASCULINO TALLA 38	PIEZA	35	PROPIA	\$ 216.30	\$ 7,570.50
551	2711-3589	FILIPINA PARA FARMACIA MASCULINO TALLA 40	PIEZA	25	PROPIA	\$ 216.30	\$ 5,407.50
552	2711-3606	PANTALON PARA FARMACIA MASCULINO TALLA 44	PIEZA	1	PROPIA	\$ 226.60	\$ 226.60
553	2711-3608	PANTALON PARA FARMACIA MASCULINO TALLA 48	PIEZA	2	PROPIA	\$ 226.60	\$ 453.20
554	2711-3613	UNIFORME LAVANDERIA MASCULINO FILIPINA TALLA 28	PIEZA	1	PROPIA	\$ 216.30	\$ 216.30
555	2711-3614	UNIFORME LAVANDERIA MASCULINO FILIPINA TALLA 30	PIEZA	3	PROPIA	\$ 216.30	\$ 648.90
556	2711-3620	UNIFORME LAVANDERIA MASCULINO FILIPINA TALLA 42	PIEZA	43	PROPIA	\$ 216.30	\$ 9,300.90
557	2711-3624	UNIFORME LAVANDERIA MASCULINO FILIPINA TALLA 50	PIEZA	4	PROPIA	\$ 216.30	\$ 865.20
558	2711-3643	UNIFORME PARA MEDICO RESIDENTE INTERNO FEMENINO FILIPINA TALLA 28	NO COTIZÓ	542	PROPIA	\$ -	\$ -
559	2711-3644	UNIFORME PARA MEDICO RESIDENTE INTERNO FEMENINO FILIPINA TALLA 30	NO COTIZÓ	382	PROPIA	\$ -	\$ -
560	2711-3645	UNIFORME PARA MEDICO RESIDENTE INTERNO FEMENINO FILIPINA TALLA 32	NO COTIZÓ	386	PROPIA	\$ -	\$ -

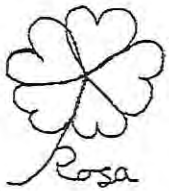

Compartiendo momentos de calidad para la salud

561	2711-3646	UNIFORME PARA MEDICO RESIDENTE INTERNO FEMENINO FILIPINA TALLA 34	NO COTIZÓ	324	PROPIA	\$ -	\$ -
562	2711-3647	UNIFORME PARA MEDICO RESIDENTE INTERNO FEMENINO FILIPINA TALLA 36	NO COTIZÓ	118	PROPIA	\$ -	\$ -
563	2711-3648	UNIFORME PARA MEDICO RESIDENTE INTERNO FEMENINO FILIPINA TALLA 38	NO COTIZÓ	54	PROPIA	\$ -	\$ -
564	2711-3650	UNIFORME PARA MEDICO RESIDENTE INTERNO FEMENINO FILIPINA TALLA 42	NO COTIZÓ	2	PROPIA	\$ -	\$ -
565	2711-3652	UNIFORME PARA MEDICO RESIDENTE INTERNO FEMENINO FILIPINA TALLA 46	NO COTIZÓ	2	PROPIA	\$ -	\$ -
566	2711-3658	UNIFORME PARA MEDICO RESIDENTE INTERNO FEMENINO PANTALON TALLA 28	NO COTIZÓ	822	PROPIA	\$ -	\$ -
567	2711-3660	UNIFORME PARA MEDICO RESIDENTE INTERNO FEMENINO PANTALON TALLA 32	NO COTIZÓ	202	PROPIA	\$ -	\$ -
568	2711-3661	UNIFORME PARA MEDICO RESIDENTE INTERNO FEMENINO PANTALON TALLA 34	NO COTIZÓ	46	PROPIA	\$ -	\$ -
569	2711-3662	UNIFORME PARA MEDICO RESIDENTE INTERNO FEMENINO PANTALON TALLA 36	NO COTIZÓ	36	PROPIA	\$ -	\$ -
570	2711-3663	UNIFORME PARA MEDICO RESIDENTE INTERNO FEMENINO PANTALON TALLA 38	NO COTIZÓ	14	PROPIA	\$ -	\$ -
571	2711-3664	UNIFORME PARA MEDICO RESIDENTE INTERNO FEMENINO PANTALON TALLA 40	NO COTIZÓ	8	PROPIA	\$ -	\$ -
572	2711-3667	UNIFORME PARA MEDICO RESIDENTE INTERNO FEMENINO PANTALON TALLA 46	NO COTIZÓ	2	PROPIA	\$ -	\$ -
573	2711-3673	UNIFORME PARA MEDICO RESIDENTE INTERNO MASCULINO FILIPINA TALLA 28	NO COTIZÓ	22	PROPIA	\$ -	\$ -
574	2711-3674	UNIFORME PARA MEDICO RESIDENTE INTERNO MASCULINO FILIPINA TALLA 30	NO COTIZÓ	22	PROPIA	\$ -	\$ -
575	2711-3675	UNIFORME PARA MEDICO RESIDENTE INTERNO MASCULINO FILIPINA TALLA 32	NO COTIZÓ	30	PROPIA	\$ -	\$ -



Comprobando artículos de calidad para la salud

576	2711-3676	UNIFORME PARA MEDICO RESIDENTE INTERNO MASCULINO FILIPINA TALLA 34	NO COTIZÓ	62	PROPIA	\$ -	\$ -
577	2711-3677	UNIFORME PARA MEDICO RESIDENTE INTERNO MASCULINO FILIPINA TALLA 36	NO COTIZÓ	326	PROPIA	\$ -	\$ -
578	2711-3679	UNIFORME PARA MEDICO RESIDENTE INTERNO MASCULINO FILIPINA TALLA 40	NO COTIZÓ	258	PROPIA	\$ -	\$ -
579	2711-3682	UNIFORME PARA MEDICO RESIDENTE INTERNO MASCULINO FILIPINA TALLA 46	NO COTIZÓ	10	PROPIA	\$ -	\$ -
580	2711-3688	UNIFORME PARA MEDICO RESIDENTE INTERNO MASCULINO PANTALON TALLA 28	NO COTIZÓ	192	PROPIA	\$ -	\$ -
581	2711-3689	UNIFORME PARA MEDICO RESIDENTE INTERNO MASCULINO PANTALON TALLA 30	NO COTIZÓ	664	PROPIA	\$ -	\$ -
582	2711-3690	UNIFORME PARA MEDICO RESIDENTE INTERNO MASCULINO PANTALON TALLA 32	NO COTIZÓ	472	PROPIA	\$ -	\$ -
583	2711-3695	UNIFORME PARA MEDICO RESIDENTE INTERNO MASCULINO PANTALON TALLA 42	NO COTIZÓ	2	PROPIA	\$ -	\$ -
584	2711-3697	UNIFORME PARA MEDICO RESIDENTE INTERNO MASCULINO PANTALON TALLA 46	NO COTIZÓ	2	PROPIA	\$ -	\$ -
585	2711-3705	UNIFORME PARA ENFERMERÍA FEMENINO TIPO 2 FILIPINA TALLA 32	NO COTIZÓ	1618	PROPIA	\$ -	\$ -
586	2711-3707	UNIFORME PARA ENFERMERÍA FEMENINO TIPO 2 FILIPINA TALLA 36	NO COTIZÓ	1551	PROPIA	\$ -	\$ -
587	2711-3711	UNIFORME PARA ENFERMERÍA FEMENINO TIPO 2 FILIPINA TALLA 44	NO COTIZÓ	147	PROPIA	\$ -	\$ -
588	2711-3713	UNIFORME PARA ENFERMERÍA FEMENINO TIPO 2 FILIPINA TALLA 48	NO COTIZÓ	8	PROPIA	\$ -	\$ -
589	2711-3719	UNIFORME PARA ENFERMERÍA FEMENINO TIPO 2 PANTALON TALLA 30	NO COTIZÓ	969	PROPIA	\$ -	\$ -
590	2711-3721	UNIFORME PARA ENFERMERÍA FEMENINO TIPO 2 PANTALON TALLA 34	NO COTIZÓ	2087	PROPIA	\$ -	\$ -
591	2711-3722	UNIFORME PARA ENFERMERÍA FEMENINO TIPO 2 PANTALON TALLA 36	NO COTIZÓ	1550	PROPIA	\$ -	\$ -

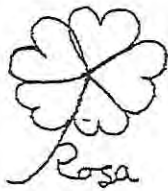

Confirmando artículos de calidad para la salud

592	2711-3726	UNIFORME PARA ENFERMERÍA FEMENINO TIPO 2 PANTALON TALLA 44	NO COTIZÓ	143	PROPIA	\$ -	\$ -
593	2711-3731	UNIFORME PARA ENFERMERÍA FEMENINO TIPO 2 PANTALON TALLA 54	NO COTIZÓ	2	PROPIA	\$ -	\$ -
594	2711-3769	UNIFORME PARA COCINERO MASCULINO FILIPINA TALLA 40	PIEZA	50	PROPIA	\$ 216.30	\$ 10,815.00
595	2711-3778	UNIFORME PARA COCINERO MASCULINO PANTALON TALLA 28	PIEZA	1	PROPIA	\$ 226.60	\$ 226.60
596	2711-3779	UNIFORME PARA COCINERO MASCULINO PANTALON TALLA 30	PIEZA	7	PROPIA	\$ 226.60	\$ 1,586.20
597	2711-3783	UNIFORME PARA COCINERO MASCULINO PANTALON TALLA 38	PIEZA	41	PROPIA	\$ 226.60	\$ 9,290.60
598	2711-3784	UNIFORME PARA COCINERO MASCULINO PANTALON TALLA 40	PIEZA	27	PROPIA	\$ 226.60	\$ 6,118.20
599	2711-3785	UNIFORME PARA COCINERO MASCULINO PANTALON TALLA 42	PIEZA	11	PROPIA	\$ 226.60	\$ 2,492.60
600	2711-1002	CHALECO PARA ENFERMERIA FEMENINO COLOR BLANCO TALLA 44	NO COTIZÓ	145	PROPIA	\$ -	\$ -
601	2711-1003	CHALECO PARA ENFERMERIA FEMENINO COLOR BLANCO TALLA 46	NO COTIZÓ	35	PROPIA	\$ -	\$ -
602	2711-3856	SWETER UNIVERSAL MASCULINO TALLA 34	NO COTIZÓ	246	PROPIA	\$ -	\$ -
603	2711-3860	SWETER UNIVERSAL MASCULINO TALLA 42	NO COTIZÓ	209	PROPIA	\$ -	\$ -
604	2711-3861	SWETER UNIVERSAL MASCULINO TALLA 44	NO COTIZÓ	89	PROPIA	\$ -	\$ -
605	2711-3862	SWETER UNIVERSAL MASCULINO TALLA 46	NO COTIZÓ	41	PROPIA	\$ -	\$ -
606	2711-1483	PANTIMEDIA COLOR BLANCO PERSONAL DE ENFERMERIA EXTRA GRANDE	PIEZA	488	PREVEN-T	\$ 185.40	\$ 90,475.20
						SUBT.	\$ 6,239,018.10
						IVA	\$ 998,242.90
						TOTAL	\$ 7,237,261.00



Confeccionando artículos de crédito para la ciudad

Condiciones de venta:

- Precios expresados en Moneda Nacional.
- Los precios unitarios mostrados son más IVA.
- El precio por partida se otorga sólo si se consumen las cantidades por partidas completas.
- No se incluye ningún otro concepto no mencionado en la presente cotización.
- Entrega de muestras, a solicitud del cliente.
- Porcentaje de Grado de Integración Nacional: 95.89%.
- Garantía de 1 año, una vez recibido el producto por parte del cliente.
- Lugar de entrega a acordar con el cliente, sólo dentro de la Ciudad de México.
- Tiempo de entrega, mínimo 90 días naturales, una vez firmada la orden de aceptación, el contrato y recibido el anticipo.
- Se pueden realizar entregas parciales dentro del tiempo mencionado en el punto anterior, a calendarizar con el cliente.
- Condiciones de Pago: Anticipo del 70% y el 30% restante a Crédito de 30 días naturales, una vez recibida la factura.
- Vigencia de la cotización al 31 de diciembre del 2020.

Manifiesto BAJO PROTESTA de decir verdad, que la presente cotización se encuentra vinculada con todos los requerimientos y características del anexo técnico y sus alcances de la presente invitación, así como en caso de ser adjudicada, podré cumplir con la totalidad de lo solicitado cualitativa y cuantitativamente.

Manifiesto BAJO PROTESTA de decir verdad, que no me encuentro en ninguno de los supuestos de impedimento que establece el artículo 39 de la Ley de Adquisiciones para el Distrito Federal, así como tampoco en lo contemplado en los artículos 49, 59, y 67 de la Ley de Responsabilidades Administrativas de la Ciudad de México. Asimismo no me encuentro; en los supuestos de impedimentos legales, inhabilitada o sancionada por la Contraloría General de la Ciudad de México, por la Secretaría de la Función Pública de la Administración Pública Federal, ni por las autoridades competentes de los Gobiernos de las Entidades Federativas o Municipios.

Manifiesto BAJO PROTESTA de decir verdad, que mi persona, los compañeros participantes en éste proyecto, directivos, administradores y demás personal de los procesos de ventas, comercialización, relaciones públicas o similares, no tienen, no van a tener en el siguiente año o han tenido en el último año, relación personal, profesional, laboral, familiar o de negocios con los servidores públicos señalados en la presente solicitud.

Agradeciendo la atención a la presente cotización y en representación de mis compañeros que laboramos, nos encontramos a la orden.

ATENTAMENTE

ROSAPASCUAL GUADALUPE

ANEXO 4

(SAICA)

n

+ d



SECRETARÍA DE SALUD

SAICA Sistema de Abasto, Inventarios y Control de Almacenes

GOBIERNO DE LA CIUDAD DE MÉXICO
SECRETARÍA DE SALUD
DIRECCIÓN GENERAL DE ADMINISTRACIÓN
PLAZA DE LA CONSTITUCIÓN S/N
CENTRO DE LA CIUDAD DE MÉXICO
ÁREA 1, C.P. 06000 R.F.C.
GDF971205-4NA

DATOS DEL PROVEEDOR	
NOMBRE, RAZON SOCIAL O DENOMINACION ROSA PASCUAL GUADALUPE	
RFC PAGR681122320	
DIRECCION CHABACANO MZ 2 LT 24 COLONIA AMPLIACION GUADALUPANA, C.P. 14500, ALCALDIA DE TLALPAN	
TELEFONO 5522558071	
REPRESENTANTE LEGAL ROSA PASCUAL GUADALUPE	

DATOS DEL CONTRATO	
FECHA DE ENTREGA	
CONDICIONES DE ENTREGA	
L.A.B.D.	
REQUISICION No. 521/2020 Y 522/2020	
AREA REQUIRIENTE DIRECCION DE ADMINISTRACION DE CAPITAL HUMANO	
AUTORIZACION PRESUPUESTAL LIC. MARIA GUADALUPE MORENO SALDAÑA	
FUNDAMENTO LEGAL ARTICULO 134 DE LA CONSTITUCION POLITICA DE LOS ESTADOS UNIDOS MEXICANOS Y LOS ARTICULOS 27 INCISO C), 28, 52 Y 54 FRACCION VIII DE LA LADF.	

EFFECTUAR ENTREGA EN ALMACEN CENTRAL, AV. JARDIN No. 356, COL. DEL GAS, ALCALDIA AZCAPOTZALCO, C.P. 02950, CDMX
HORARIO DE ENTREGA DE 9:00 A 14:00 HRS.
FACTURAR A GOBIERNO DE LA CIUDAD DE MÉXICO/SECRETARIA DE SALUD

CONTRATO DE ADQUISICIÓN		
CONTRATO No.	SECUENCIA	AÑO
SSCDMX-DGAF-347-A-2020		2020

FAVOR DE CITAR ESTOS DATOS EN TODA SU CORRESPONDENCIA RELACIONADA CON EL PRESENTE DOCUMENTO

PARTIDA	CODIGO-DESCRIPCION DE LOS BIENES	UNIDAD DE MEDIDA	CANTIDAD	PRECIO UNITARIO	PRECIO TOTAL
	2711 - Vestuario y uniformes				
1	2711-3263, MEDICO PIJAMA QUIRURGICA UNISEX FILIPINA TALLA 28	PIEZA	186	\$216.30	\$40,231.80
2	2711-3264, MEDICO PIJAMA QUIRURGICA UNISEX FILIPINA TALLA 30	PIEZA	322	\$216.30	\$69,648.60
3	2711-3265, MEDICO PIJAMA QUIRURGICA UNISEX FILIPINA TALLA 32	PIEZA	581	\$216.30	\$125,670.30
4	2711-3266, MEDICO PIJAMA QUIRURGICA UNISEX FILIPINA TALLA 34	PIEZA	874	\$216.30	\$189,046.20
5	2711-3267, MEDICO PIJAMA QUIRURGICA UNISEX FILIPINA TALLA 36	PIEZA	919	\$216.30	\$198,779.70
6	2711-3268, MEDICO PIJAMA QUIRURGICA UNISEX FILIPINA TALLA 38	PIEZA	1,256	\$216.30	\$271,672.80
7	2711-3269, MEDICO PIJAMA QUIRURGICA UNISEX FILIPINA TALLA 40	PIEZA	1,272	\$216.30	\$275,133.60
8	2711-3270, MEDICO PIJAMA QUIRURGICA UNISEX FILIPINA TALLA 42	PIEZA	846	\$216.30	\$182,989.80
9	2711-3271, MEDICO PIJAMA QUIRURGICA UNISEX FILIPINA TALLA 44	PIEZA	296	\$216.30	\$64,024.80
10	2711-3272, MEDICO PIJAMA QUIRURGICA UNISEX FILIPINA TALLA 46	PIEZA	73	\$216.30	\$15,789.90
11	2711-3273, MEDICO PIJAMA QUIRURGICA UNISEX FILIPINA TALLA 48	PIEZA	27	\$216.30	\$5,840.10
12	2711-3274, MEDICO PIJAMA QUIRURGICA UNISEX FILIPINA TALLA 50	PIEZA	13	\$216.30	\$2,811.90
13	2711-3275, MEDICO PIJAMA QUIRURGICA UNISEX FILIPINA TALLA 52	PIEZA	5	\$216.30	\$1,081.50
14	2711-3277, MEDICO PIJAMA QUIRURGICA UNISEX FILIPINA TALLA 56	PIEZA	2	\$216.30	\$432.60
15	2711-3278, MEDICO PIJAMA QUIRURGICA UNISEX PANTALON TALLA 28	PIEZA	292	\$216.30	\$63,159.60
16	2711-3279, MEDICO PIJAMA QUIRURGICA UNISEX PANTALON TALLA 30	PIEZA	340	\$216.30	\$73,542.00
17	2711-3280, MEDICO PIJAMA QUIRURGICA UNISEX PANTALON TALLA 32	PIEZA	635	\$216.30	\$137,350.50
18	2711-3281, MEDICO PIJAMA QUIRURGICA UNISEX PANTALON TALLA 34	PIEZA	1,012	\$216.30	\$218,895.60
19	2711-3282, MEDICO PIJAMA QUIRURGICA UNISEX PANTALON TALLA 36	PIEZA	1,008	\$216.30	\$218,030.40
20	2711-3283, MEDICO PIJAMA QUIRURGICA UNISEX PANTALON TALLA 38	PIEZA	1,192	\$216.30	\$257,829.60
21	2711-3284, MEDICO PIJAMA QUIRURGICA UNISEX PANTALON TALLA 40	PIEZA	1,123	\$216.30	\$242,904.90
22	2711-3285, MEDICO PIJAMA QUIRURGICA UNISEX PANTALON TALLA 42	PIEZA	677	\$216.30	\$146,435.10
23	2711-3286, MEDICO PIJAMA QUIRURGICA UNISEX PANTALON TALLA 44	PIEZA	268	\$216.30	\$57,968.40
24	2711-3287, MEDICO PIJAMA QUIRURGICA UNISEX PANTALON TALLA 46	PIEZA	76	\$216.30	\$16,438.80
25	2711-3288, MEDICO PIJAMA QUIRURGICA UNISEX PANTALON TALLA 48	PIEZA	27	\$216.30	\$5,840.10
26	2711-3289, MEDICO PIJAMA QUIRURGICA UNISEX PANTALON TALLA 50	PIEZA	13	\$216.30	\$2,811.90
27	2711-3290, MEDICO PIJAMA QUIRURGICA UNISEX PANTALON TALLA 52	PIEZA	8	\$216.30	\$1,730.40
28	2711-3292, MEDICO PIJAMA QUIRURGICA UNISEX PANTALON TALLA 56	PIEZA	1	\$216.30	\$216.30
29	2711-3323, UNIFORME COCINA FEMENINO FILIPINA TALLA 28	PIEZA	27	\$216.30	\$5,840.10
30	2711-3324, UNIFORME COCINA FEMENINO FILIPINA TALLA 30	PIEZA	37	\$216.30	\$8,003.10
31	2711-3325, UNIFORME COCINA FEMENINO FILIPINA TALLA 32	PIEZA	76	\$216.30	\$16,438.80
32	2711-3326, UNIFORME COCINA FEMENINO FILIPINA TALLA 34	PIEZA	132	\$216.30	\$28,551.60

No DE CONTRATO:

SSCDMX-DGAF-347-A-2020

PROVEEDOR: ROSA PASCUAL GUADALUPE

FECHA: 13-Nov-2020

PARTIDA	CODIGO-DESCRIPCION DE LOS BIENES	UNIDAD DE MEDIDA	CANTIDAD	PRECIO UNITARIO	PRECIO TOTAL
33	2711-3327, UNIFORME COCINA FEMENINO FILIPINA TALLA 36	PIEZA	150	\$216.30	\$32,445.00
34	2711-3328, UNIFORME COCINA FEMENINO FILIPINA TALLA 38	PIEZA	82	\$216.30	\$17,736.60
35	2711-3329, UNIFORME COCINA FEMENINO FILIPINA TALLA 40	PIEZA	72	\$216.30	\$15,573.60
36	2711-3330, UNIFORME COCINA FEMENINO FILIPINA TALLA 42	PIEZA	29	\$216.30	\$6,272.70
37	2711-3332, UNIFORME COCINA FEMENINO FILIPINA TALLA 46	PIEZA	2	\$216.30	\$432.60
38	2711-3334, UNIFORME COCINA FEMENINO FILIPINA TALLA 50	PIEZA	2	\$216.30	\$432.60
39	2711-3338, UNIFORME COCINA FEMENINO PANTALON TALLA 28	PIEZA	30	\$203.94	\$6,118.20
40	2711-3339, UNIFORME COCINA FEMENINO PANTALON TALLA 30	PIEZA	50	\$203.94	\$10,197.00
41	2711-3340, UNIFORME COCINA FEMENINO PANTALON TALLA 32	PIEZA	76	\$203.94	\$15,499.44
42	2711-3342, UNIFORME COCINA FEMENINO PANTALON TALLA 36	PIEZA	142	\$203.94	\$28,959.48
43	2711-3343, UNIFORME COCINA FEMENINO PANTALON TALLA 38	PIEZA	62	\$203.94	\$12,644.28
44	2711-3344, UNIFORME COCINA FEMENINO PANTALON TALLA 40	PIEZA	78	\$203.94	\$15,907.32
45	2711-3345, UNIFORME COCINA FEMENINO PANTALON TALLA 42	PIEZA	33	\$203.94	\$6,730.02
46	2711-3346, UNIFORME COCINA FEMENINO PANTALON TALLA 44	PIEZA	11	\$203.94	\$2,243.34
47	2711-3347, UNIFORME COCINA FEMENINO PANTALON TALLA 46	PIEZA	2	\$203.94	\$407.88
48	2711-3349, UNIFORME COCINA FEMENINO PANTALON TALLA 50	PIEZA	2	\$203.94	\$407.88
49	2711-3385, UNIFORME PARA LAVANDERIA FEMENINO FILIPINA TALLA 28	PIEZA	6	\$216.30	\$1,297.80
50	2711-3386, UNIFORME PARA LAVANDERIA FEMENINO FILIPINA TALLA 30	PIEZA	5	\$216.30	\$1,081.50
51	2711-3387, UNIFORME PARA LAVANDERIA FEMENINO FILIPINA TALLA 32	PIEZA	12	\$216.30	\$2,595.60
52	2711-3388, UNIFORME PARA LAVANDERIA FEMENINO FILIPINA TALLA 34	PIEZA	33	\$216.30	\$7,137.90
53	2711-3389, UNIFORME PARA LAVANDERIA FEMENINO FILIPINA TALLA 36	PIEZA	35	\$216.30	\$7,570.50
54	2711-3390, UNIFORME PARA LAVANDERIA FEMENINO FILIPINA TALLA 38	PIEZA	18	\$216.30	\$3,893.40
55	2711-3391, UNIFORME PARA LAVANDERIA FEMENINO FILIPINA TALLA 40	PIEZA	20	\$216.30	\$4,326.00
56	2711-3393, UNIFORME PARA LAVANDERIA FEMENINO FILIPINA TALLA 44	PIEZA	4	\$216.30	\$865.20
57	2711-3400, UNIFORME PARA LAVANDERIA FEMENINO PANTALON TALLA 28	PIEZA	6	\$203.94	\$1,223.64
58	2711-3401, UNIFORME PARA LAVANDERIA FEMENINO PANTALON TALLA 30	PIEZA	6	\$203.94	\$1,223.64
59	2711-3402, UNIFORME PARA LAVANDERIA FEMENINO PANTALON TALLA 32	PIEZA	17	\$203.94	\$3,466.98
60	2711-3403, UNIFORME PARA LAVANDERIA FEMENINO PANTALON TALLA 34	PIEZA	31	\$203.94	\$6,322.14
61	2711-3404, UNIFORME PARA LAVANDERIA FEMENINO PANTALON TALLA 36	PIEZA	39	\$203.94	\$7,953.66
62	2711-3405, UNIFORME PARA LAVANDERIA FEMENINO PANTALON TALLA 38	PIEZA	14	\$203.94	\$2,855.16
63	2711-3407, UNIFORME PARA LAVANDERIA FEMENINO PANTALON TALLA 42	PIEZA	2	\$203.94	\$407.88
64	2711-3406, UNIFORME PARA LAVANDERIA FEMENINO PANTALON TALLA 40	PIEZA	16	\$203.94	\$3,263.04

No DE CONTRATO:

SSCDMX-DGAF-347-A-2020

PROVEEDOR: ROSA PASCUAL GUADALUPE

FECHA: 13-Nov-2020

PARTIDA	CODIGO-DESCRIPCION DE LOS BIENES	UNIDAD DE MEDIDA	CANTIDAD	PRECIO UNITARIO	PRECIO TOTAL
65	2711-3408, UNIFORME PARA LAVANDERIA FEMENINO PANTALON TALLA 44	PIEZA	2	\$203.94	\$407.88
66	2711-3430, UNIFORME PARA CHOFER CAMISOLA TALLA 28	PIEZA	2	\$216.30	\$432.60
67	2711-3431, UNIFORME PARA CHOFER CAMISOLA TALLA 30	PIEZA	3	\$216.30	\$648.90
68	2711-3432, UNIFORME PARA CHOFER CAMISOLA TALLA 32	PIEZA	18	\$216.30	\$3,893.40
69	2711-3433, UNIFORME PARA CHOFER CAMISOLA TALLA 34	PIEZA	40	\$216.30	\$8,652.00
70	2711-3434, UNIFORME PARA CHOFER CAMISOLA TALLA 36	PIEZA	91	\$216.30	\$19,683.30
71	2711-3435, UNIFORME PARA CHOFER CAMISOLA TALLA 38	PIEZA	185	\$216.30	\$40,015.50
72	2711-3436, UNIFORME PARA CHOFER CAMISOLA TALLA 40	PIEZA	189	\$216.30	\$40,880.70
73	2711-3437, UNIFORME PARA CHOFER CAMISOLA TALLA 42	PIEZA	128	\$216.30	\$27,686.40
74	2711-3438, UNIFORME PARA CHOFER CAMISOLA TALLA 44	PIEZA	49	\$216.30	\$10,598.70
75	2711-3439, UNIFORME PARA CHOFER CAMISOLA TALLA 46	PIEZA	26	\$216.30	\$5,623.80
76	2711-3440, UNIFORME PARA CHOFER CAMISOLA TALLA 48	PIEZA	13	\$216.30	\$2,811.90
77	2711-3441, UNIFORME PARA CHOFER CAMISOLA TALLA 50	PIEZA	6	\$216.30	\$1,297.80
78	2711-3445, UNIFORME PARA CHOFER PANTALON TALLA 28	PIEZA	2	\$226.60	\$453.20
79	2711-3446, UNIFORME PARA CHOFER PANTALON TALLA 30	PIEZA	13	\$226.60	\$2,945.80
80	2711-3447, UNIFORME PARA CHOFER PANTALON TALLA 32	PIEZA	48	\$226.60	\$10,876.80
81	2711-3448, UNIFORME PARA CHOFER PANTALON TALLA 34	PIEZA	99	\$226.60	\$22,433.40
82	2711-3449, UNIFORME PARA CHOFER PANTALON TALLA 36	PIEZA	127	\$226.60	\$28,778.20
83	2711-3450, UNIFORME PARA CHOFER PANTALON TALLA 38	PIEZA	162	\$226.60	\$36,709.20
84	2711-3451, UNIFORME PARA CHOFER PANTALON TALLA 40	PIEZA	141	\$226.60	\$31,950.60
85	2711-3452, UNIFORME PARA CHOFER PANTALON TALLA 42	PIEZA	90	\$226.60	\$20,394.00
86	2711-3453, UNIFORME PARA CHOFER PANTALON TALLA 44	PIEZA	41	\$226.60	\$9,290.60
87	2711-3454, UNIFORME PARA CHOFER PANTALON TALLA 46	PIEZA	12	\$226.60	\$2,719.20
88	2711-3456, UNIFORME PARA CHOFER PANTALON TALLA 50	PIEZA	6	\$226.60	\$1,359.60
89	2711-3415, UNIFORME PARA CHOFER CHAMARRA TALLA 28	PIEZA	2	\$741.60	\$1,483.20
90	2711-3416, UNIFORME PARA CHOFER CHAMARRA TALLA 30	PIEZA	3	\$741.60	\$2,224.80
91	2711-3417, UNIFORME PARA CHOFER CHAMARRA TALLA 32	PIEZA	16	\$741.60	\$11,865.60
92	2711-3418, UNIFORME PARA CHOFER CHAMARRA TALLA 34	PIEZA	41	\$741.60	\$30,405.60
93	2711-3419, UNIFORME PARA CHOFER CHAMARRA TALLA 36	PIEZA	89	\$741.60	\$66,002.40
94	2711-3420, UNIFORME PARA CHOFER CHAMARRA TALLA 38	PIEZA	186	\$741.60	\$137,937.60
95	2711-3421, UNIFORME PARA CHOFER CHAMARRA TALLA 40	PIEZA	190	\$741.60	\$140,904.00
96	2711-3422, UNIFORME PARA CHOFER CHAMARRA TALLA 42	PIEZA	126	\$741.60	\$93,441.60
97	2711-3423, UNIFORME PARA CHOFER CHAMARRA TALLA 44	PIEZA	52	\$741.60	\$38,563.20
98	2711-3424, UNIFORME PARA CHOFER CHAMARRA TALLA 46	PIEZA	26	\$741.60	\$19,281.60
99	2711-3425, UNIFORME PARA CHOFER CHAMARRA TALLA 48	PIEZA	13	\$741.60	\$9,640.80
100	2711-3426, UNIFORME PARA CHOFER CHAMARRA TALLA 50	PIEZA	6	\$741.60	\$4,449.60
101	2711-3461, MANDIL PARA COCINA FEMENINO	PIEZA	630	\$130.00	\$81,900.00
102	2711-3462, FILIPINA PARA FARMACIA FEMENINO TALLA 28	PIEZA	6	\$216.30	\$1,297.80
103	2711-3464, FILIPINA PARA FARMACIA FEMENINO TALLA 32	PIEZA	17	\$216.30	\$3,677.10
104	2711-3465, FILIPINA PARA FARMACIA FEMENINO TALLA 34	PIEZA	49	\$216.30	\$10,598.70
105	2711-3466, FILIPINA PARA FARMACIA FEMENINO TALLA 36	PIEZA	31	\$216.30	\$6,705.30
106	2711-3467, FILIPINA PARA FARMACIA FEMENINO TALLA 38	PIEZA	23	\$216.30	\$4,974.90
107	2711-3468, FILIPINA PARA FARMACIA FEMENINO TALLA 40	PIEZA	16	\$216.30	\$3,460.80
108	2711-3469, FILIPINA PARA FARMACIA FEMENINO TALLA 42	PIEZA	4	\$216.30	\$865.20
109	2711-3477, PANTALON PARA FARMACIA FEMENINO TALLA 28	PIEZA	5	\$203.94	\$1,019.70
110	2711-3478, PANTALON PARA FARMACIA FEMENINO TALLA 30	PIEZA	15	\$203.94	\$3,059.10
111	2711-3479, PANTALON PARA FARMACIA FEMENINO TALLA 32	PIEZA	18	\$203.94	\$3,670.92
112	2711-3480, PANTALON PARA FARMACIA FEMENINO TALLA 34	PIEZA	50	\$203.94	\$10,197.00

No DE CONTRATO:

PROVEEDOR: ROSA PASCUAL GUADALUPE

FECHA: 13-Nov-2020

SSCDMX-DGAF-347-A-2020

PARTIDA	CODIGO-DESCRIPCION DE LOS BIENES	UNIDAD DE MEDIDA	CANTIDAD	PRECIO UNITARIO	PRECIO TOTAL
113	2711-3481, PANTALON PARA FARMACIA FEMENINO TALLA 36	PIEZA	40	\$203.94	\$8,157.60
114	2711-3482, PANTALON PARA FARMACIA FEMENINO TALLA 38	PIEZA	21	\$203.94	\$4,282.74
115	2711-3484, PANTALON PARA FARMACIA FEMENINO TALLA 42	PIEZA	4	\$203.94	\$815.76
116	2711-3331, UNIFORME COCINA FEMENINO FILIPINA TALLA 44	PIEZA	21	\$216.30	\$4,542.30
117	2711-3341, UNIFORME COCINA FEMENINO PANTALON TALLA 34	PIEZA	144	\$203.94	\$29,367.36
118	2711-3455, UNIFORME PARA CHOFRER PANTALON TALLA 48	PIEZA	9	\$226.60	\$2,039.40
119	2711-3460, MANDIL PARA COCINERO	PIEZA	218	\$130.00	\$28,340.00
120	2711-3463, FILIPINA PARA FARMACIA FEMENINO TALLA 30	PIEZA	11	\$216.30	\$2,379.30
121	2711-3470, FILIPINA PARA FARMACIA FEMENINO TALLA 44	PIEZA	2	\$216.30	\$432.60
122	2711-3483, PANTALON PARA FARMACIA FEMENINO TALLA 40	PIEZA	6	\$203.94	\$1,223.64
123	2711-3524, UNIFORME PARA DIETOLOGIA FEMENINO FILIPINA TALLA 30	PIEZA	20	\$216.30	\$4,326.00
124	2711-3525, UNIFORME PARA DIETOLOGIA FEMENINO FILIPINA TALLA 32	PIEZA	35	\$216.30	\$7,570.50
125	2711-3526, UNIFORME PARA DIETOLOGIA FEMENINO FILIPINA TALLA 34	PIEZA	32	\$216.30	\$6,921.60
126	2711-3527, UNIFORME PARA DIETOLOGIA FEMENINO FILIPINA TALLA 36	PIEZA	31	\$216.30	\$6,705.30
127	2711-3528, UNIFORME PARA DIETOLOGIA FEMENINO FILIPINA TALLA 38	PIEZA	14	\$216.30	\$3,028.20
128	2711-3529, UNIFORME PARA DIETOLOGIA FEMENINO FILIPINA TALLA 40	PIEZA	7	\$216.30	\$1,514.10
129	2711-3530, UNIFORME PARA DIETOLOGIA FEMENINO FILIPINA TALLA 42	PIEZA	3	\$216.30	\$648.90
130	2711-3531, UNIFORME PARA DIETOLOGIA FEMENINO FILIPINA TALLA 44	PIEZA	3	\$216.30	\$648.90
131	2711-3533, UNIFORME PARA DIETOLOGIA FEMENINO FILIPINA TALLA 48	PIEZA	2	\$216.30	\$432.60
132	2711-3539, UNIFORME PARA DIETOLOGIA FEMENINO PANTALON TALLA 30	PIEZA	21	\$203.94	\$4,282.74
133	2711-3540, UNIFORME PARA DIETOLOGIA FEMENINO PANTALON TALLA 32	PIEZA	32	\$203.94	\$6,526.08
134	2711-3541, UNIFORME PARA DIETOLOGIA FEMENINO PANTALON TALLA 34	PIEZA	35	\$203.94	\$7,137.90
135	2711-3543, UNIFORME PARA DIETOLOGIA FEMENINO PANTALON TALLA 38	PIEZA	14	\$203.94	\$2,855.16
136	2711-3545, UNIFORME PARA DIETOLOGIA FEMENINO PANTALON TALLA 42	PIEZA	3	\$203.94	\$611.82
137	2711-3586, FILIPINA PARA FARMACIA MASCULINO TALLA 34	PIEZA	23	\$216.30	\$4,974.90
138	2711-3590, FILIPINA PARA FARMACIA MASCULINO TALLA 42	PIEZA	24	\$216.30	\$5,191.20
139	2711-3591, FILIPINA PARA FARMACIA MASCULINO TALLA 44	PIEZA	1	\$216.30	\$216.30
140	2711-3592, FILIPINA PARA FARMACIA MASCULINO TALLA 46	PIEZA	2	\$216.30	\$432.60
141	2711-3593, FILIPINA PARA FARMACIA MASCULINO TALLA 48	PIEZA	2	\$216.30	\$432.60
142	2711-3599, PANTALON PARA FARMACIA MASCULINO TALLA 30	PIEZA	11	\$226.60	\$2,492.60
143	2711-3600, PANTALON PARA FARMACIA MASCULINO TALLA 32	PIEZA	24	\$226.60	\$5,438.40
144	2711-3601, PANTALON PARA FARMACIA MASCULINO TALLA 34	PIEZA	32	\$226.60	\$7,251.20
145	2711-3602, PANTALON PARA FARMACIA MASCULINO TALLA 36	PIEZA	30	\$226.60	\$6,798.00
146	2711-3603, PANTALON PARA FARMACIA MASCULINO TALLA 38	PIEZA	31	\$226.60	\$7,024.60
147	2711-3604, PANTALON PARA FARMACIA MASCULINO TALLA 40	PIEZA	16	\$226.60	\$3,625.60
148	2711-3605, PANTALON PARA FARMACIA MASCULINO TALLA 42	PIEZA	13	\$226.60	\$2,945.80
149	2711-3607, PANTALON PARA FARMACIA MASCULINO TALLA 46	PIEZA	4	\$226.60	\$906.40
150	2711-3615, UNIFORME LAVANDERIA MASCULINO FILIPINA TALLA 32	PIEZA	20	\$216.30	\$4,326.00
151	2711-3616, UNIFORME LAVANDERIA MASCULINO FILIPINA TALLA 34	PIEZA	22	\$216.30	\$4,758.60
152	2711-3617, UNIFORME LAVANDERIA MASCULINO FILIPINA TALLA 36	PIEZA	44	\$216.30	\$9,517.20
153	2711-3618, UNIFORME LAVANDERIA MASCULINO FILIPINA TALLA 38	PIEZA	54	\$216.30	\$11,680.20
154	2711-3619, UNIFORME LAVANDERIA MASCULINO FILIPINA TALLA 40	PIEZA	71	\$216.30	\$15,357.30
155	2711-3621, UNIFORME LAVANDERIA MASCULINO FILIPINA TALLA 44	PIEZA	11	\$216.30	\$2,379.30
156	2711-3622, UNIFORME LAVANDERIA MASCULINO FILIPINA TALLA 46	PIEZA	2	\$216.30	\$432.60

No DE CONTRATO:

SSCDMX-DGAF-347-A-2020

PROVEEDOR: ROSA PASCUAL GUADALUPE

FECHA: 13-Nov-2020

PARTIDA	CODIGO-DESCRIPCION DE LOS BIENES	UNIDAD DE MEDIDA	CANTIDAD	PRECIO UNITARIO	PRECIO TOTAL
157	2711-3623, UNIFORME LAVANDERIA MASCULINO FILIPINA TALLA 48	PIEZA	5	\$216.30	\$1,081.50
158	2711-3628, UNIFORME LAVANDERIA MASCULINO PANTALON TALLA 28	PIEZA	2	\$226.60	\$453.20
159	2711-3629, UNIFORME LAVANDERIA MASCULINO PANTALON TALLA 30	PIEZA	10	\$226.60	\$2,266.00
160	2711-3630, UNIFORME LAVANDERIA MASCULINO PANTALON TALLA 32	PIEZA	22	\$226.60	\$4,985.20
161	2711-3631, UNIFORME LAVANDERIA MASCULINO PANTALON TALLA 34	PIEZA	50	\$226.60	\$11,330.00
162	2711-3632, UNIFORME LAVANDERIA MASCULINO PANTALON TALLA 36	PIEZA	44	\$226.60	\$9,970.40
163	2711-3633, UNIFORME LAVANDERIA MASCULINO PANTALON TALLA 38	PIEZA	69	\$226.60	\$15,635.40
164	2711-3634, UNIFORME LAVANDERIA MASCULINO PANTALON TALLA 40	PIEZA	42	\$226.60	\$9,517.20
165	2711-3635, UNIFORME LAVANDERIA MASCULINO PANTALON TALLA 42	PIEZA	23	\$226.60	\$5,211.80
166	2711-3636, UNIFORME LAVANDERIA MASCULINO PANTALON TALLA 44	PIEZA	9	\$226.60	\$2,039.40
167	2711-3637, UNIFORME LAVANDERIA MASCULINO PANTALON TALLA 46	PIEZA	2	\$226.60	\$453.20
168	2711-3638, UNIFORME LAVANDERIA MASCULINO PANTALON TALLA 48	PIEZA	3	\$226.60	\$679.80
169	2711-3639, UNIFORME LAVANDERIA MASCULINO PANTALON TALLA 50	PIEZA	4	\$226.60	\$906.40
170	2711-3763, UNIFORME PARA COCINERO MASCULINO FILIPINA TALLA 28	PIEZA	1	\$216.30	\$216.30
171	2711-3764, UNIFORME PARA COCINERO MASCULINO FILIPINA TALLA 30	PIEZA	3	\$216.30	\$648.90
172	2711-3765, UNIFORME PARA COCINERO MASCULINO FILIPINA TALLA 32	PIEZA	12	\$216.30	\$2,595.60
173	2711-3766, UNIFORME PARA COCINERO MASCULINO FILIPINA TALLA 34	PIEZA	29	\$216.30	\$6,272.70
174	2711-3767, UNIFORME PARA COCINERO MASCULINO FILIPINA TALLA 36	PIEZA	36	\$216.30	\$7,786.80
175	2711-3768, UNIFORME PARA COCINERO MASCULINO FILIPINA TALLA 38	PIEZA	56	\$216.30	\$12,112.80
176	2711-3770, UNIFORME PARA COCINERO MASCULINO FILIPINA TALLA 42	PIEZA	14	\$216.30	\$3,028.20
177	2711-3771, UNIFORME PARA COCINERO MASCULINO FILIPINA TALLA 44	PIEZA	10	\$216.30	\$2,163.00
178	2711-3772, UNIFORME PARA COCINERO MASCULINO FILIPINA TALLA 46	PIEZA	7	\$216.30	\$1,514.10
179	2711-3780, UNIFORME PARA COCINERO MASCULINO PANTALON TALLA 32	PIEZA	27	\$226.60	\$6,118.20
180	2711-3781, UNIFORME PARA COCINERO MASCULINO PANTALON TALLA 34	PIEZA	52	\$226.60	\$11,783.20
181	2711-3782, UNIFORME PARA COCINERO MASCULINO PANTALON TALLA 36	PIEZA	39	\$226.60	\$8,837.40
182	2711-3786, UNIFORME PARA COCINERO MASCULINO PANTALON TALLA 44	PIEZA	8	\$226.60	\$1,812.80
183	2711-3787, UNIFORME PARA COCINERO MASCULINO PANTALON TALLA 46	PIEZA	5	\$226.60	\$1,133.00
184	2711-3795, UNIFORME PARA DIETOLOGO MASCULINO FILIPINA TALLA 32	PIEZA	2	\$216.30	\$432.60
185	2711-3796, UNIFORME PARA DIETOLOGO MASCULINO FILIPINA TALLA 34	PIEZA	3	\$216.30	\$648.90
186	2711-3797, UNIFORME PARA DIETOLOGO MASCULINO FILIPINA TALLA 36	PIEZA	8	\$216.30	\$1,730.40
187	2711-3798, UNIFORME PARA DIETOLOGO MASCULINO FILIPINA TALLA 38	PIEZA	5	\$216.30	\$1,081.50
188	2711-3799, UNIFORME PARA DIETOLOGO MASCULINO FILIPINA TALLA 40	PIEZA	4	\$216.30	\$865.20
189	2711-3800, UNIFORME PARA DIETOLOGO MASCULINO FILIPINA TALLA 42	PIEZA	4	\$216.30	\$865.20
190	2711-3801, UNIFORME PARA DIETOLOGO MASCULINO FILIPINA TALLA 44	PIEZA	2	\$216.30	\$432.60
191	2711-3802, UNIFORME PARA DIETOLOGO MASCULINO FILIPINA TALLA 46	PIEZA	1	\$216.30	\$216.30

No DE CONTRATO:

SSCDMX-DGAF-347-A-2020

PROVEEDOR: ROSA PASCUAL GUADALUPE

FECHA: 13-Nov-2020

PARTIDA	CODIGO-DESCRIPCION DE LOS BIENES	UNIDAD DE MEDIDA	CANTIDAD	PRECIO UNITARIO	PRECIO TOTAL
192	2711-3810, UNIFORME PARA DIETOLOGO MASCULINO PANTALON TALLA 32	PIEZA	2	\$226.60	\$453.20
193	2711-3811, UNIFORME PARA DIETOLOGO MASCULINO PANTALON TALLA 34	PIEZA	7	\$226.60	\$1,586.20
194	2711-3812, UNIFORME PARA DIETOLOGO MASCULINO PANTALON TALLA 36	PIEZA	5	\$226.60	\$1,133.00
195	2711-3813, UNIFORME PARA DIETOLOGO MASCULINO PANTALON TALLA 38	PIEZA	7	\$226.60	\$1,586.20
196	2711-3814, UNIFORME PARA DIETOLOGO MASCULINO PANTALON TALLA 40	PIEZA	4	\$226.60	\$906.40
197	2711-3815, UNIFORME PARA DIETOLOGO MASCULINO PANTALON TALLA 42	PIEZA	1	\$226.60	\$226.60
198	2711-3816, UNIFORME PARA DIETOLOGO MASCULINO PANTALON TALLA 44	PIEZA	2	\$226.60	\$453.20
199	2711-3817, UNIFORME PARA DIETOLOGO MASCULINO PANTALON TALLA 46	PIEZA	1	\$226.60	\$226.60
200	2711-1477, PANTIMEDIA COLOR BLANCO PERSONAL DE ENFERMERIA CHICA	PIEZA	1,639	\$185.40	\$303,870.60
201	2711-1479, PANTIMEDIA COLOR BLANCO PERSONAL DE ENFERMERIA MEDIANA	PIEZA	4,240	\$185.40	\$786,096.00
202	2711-1481, PANTIMEDIA COLOR BLANCO PERSONAL DE ENFERMERIA GRANDE	PIEZA	2,209	\$185.40	\$409,548.60
203	2711-3523, UNIFORME PARA DIETOLOGIA FEMENINO FILIPINA TALLA 28	PIEZA	21	\$216.30	\$4,542.30
204	2711-3538, UNIFORME PARA DIETOLOGIA FEMENINO PANTALON TALLA 28	PIEZA	21	\$203.94	\$4,282.74
205	2711-3542, UNIFORME PARA DIETOLOGIA FEMENINO PANTALON TALLA 36	PIEZA	30	\$203.94	\$6,118.20
206	2711-3544, UNIFORME PARA DIETOLOGIA FEMENINO PANTALON TALLA 40	PIEZA	7	\$203.94	\$1,427.58
207	2711-3546, UNIFORME PARA DIETOLOGIA FEMENINO PANTALON TALLA 44	PIEZA	3	\$203.94	\$611.82
208	2711-3548, UNIFORME PARA DIETOLOGIA FEMENINO PANTALON TALLA 48	PIEZA	2	\$203.94	\$407.88
209	2711-3584, FILIPINA PARA FARMACIA MASCULINO TALLA 30	PIEZA	7	\$216.30	\$1,514.10
210	2711-3585, FILIPINA PARA FARMACIA MASCULINO TALLA 32	PIEZA	16	\$216.30	\$3,460.80
211	2711-3587, FILIPINA PARA FARMACIA MASCULINO TALLA 36	PIEZA	29	\$216.30	\$6,272.70
212	2711-3588, FILIPINA PARA FARMACIA MASCULINO TALLA 38	PIEZA	35	\$216.30	\$7,570.50
213	2711-3589, FILIPINA PARA FARMACIA MASCULINO TALLA 40	PIEZA	25	\$216.30	\$5,407.50
214	2711-3606, PANTALON PARA FARMACIA MASCULINO TALLA 44	PIEZA	1	\$226.60	\$226.60
215	2711-3608, PANTALON PARA FARMACIA MASCULINO TALLA 48	PIEZA	2	\$226.60	\$453.20
216	2711-3613, UNIFORME LAVANDERIA MASCULINO FILIPINA TALLA 28	PIEZA	1	\$216.30	\$216.30
217	2711-3614, UNIFORME LAVANDERIA MASCULINO FILIPINA TALLA 30	PIEZA	3	\$216.30	\$648.90
218	2711-3620, UNIFORME LAVANDERIA MASCULINO FILIPINA TALLA 42	PIEZA	43	\$216.30	\$9,300.90
219	2711-3624, UNIFORME LAVANDERIA MASCULINO FILIPINA TALLA 50	PIEZA	4	\$216.30	\$865.20
220	2711-3769, UNIFORME PARA COCINERO MASCULINO FILIPINA TALLA 40	PIEZA	50	\$216.30	\$10,815.00
221	2711-3778, UNIFORME PARA COCINERO MASCULINO PANTALON TALLA 28	PIEZA	1	\$226.60	\$226.60
222	2711-3779, UNIFORME PARA COCINERO MASCULINO PANTALON TALLA 30	PIEZA	7	\$226.60	\$1,586.20

No DE CONTRATO:

PROVEEDOR: ROSA PASCUAL GUADALUPE

FECHA: 13-Nov-2020

SSCDMX-DGAF-347-A-2020

PARTIDA	CODIGO-DESCRIPCION DE LOS BIENES	UNIDAD DE MEDIDA	CANTIDAD	PRECIO UNITARIO	PRECIO TOTAL
223	2711-3783, UNIFORME PARA COCINERO MASCULINO PANTALON TALLA 38	PIEZA	41	\$226.60	\$9,290.60
224	2711-3784, UNIFORME PARA COCINERO MASCULINO PANTALON TALLA 40	PIEZA	27	\$226.60	\$6,118.20
225	2711-3785, UNIFORME PARA COCINERO MASCULINO PANTALON TALLA 42	PIEZA	11	\$226.60	\$2,492.60
226	2711-1483, PANTIMEDIA COLOR BLANCO PERSONAL DE ENFERMERIA EXTRA GRANDE	PIEZA	488	\$185.40	\$90,475.20

(SIETE MILLONES DOSCIENTOS TREINTA Y SIETE MIL DOSCIENTOS SESENTA Y UN PÉOS 00/100 M.N.)

SUBTOTAL	\$6,239,018.10
I.V.A.	\$998,242.90
TOTAL	\$7,237,261.00

ELABORÓ	REVISÓ	AUTORIZÓ	FIRMA DEL PROVEEDOR
C. ANTONIO CRUZ BENIGNO J U D DE CONTRATOS	LIC. OSCAR DIDIER ALDRETE RUBIO SUBDIRECTOR DE RECURSOS MATERIALES	LIC. DAVID MELCHOR MIRANDA ORTEGA DIRECTOR DE RECURSOS MATERIALES, ABASTECIMIENTOS Y SERVICIOS	NOMBRE: Rosa Pascual Guadalupe

GOBIERNO DE LA CIUDAD DE MÉXICO
SECRETARÍA DE SALUD
DIRECCIÓN GENERAL DE ADMINISTRACIÓN
PLAZA DE LA CONSTITUCIÓN S/N
CENTRO DE LA CIUDAD DE MÉXICO
ÁREA 1, C.P. 06000 R.F.C.
GDF971205-4NA

DATOS DEL PROVEEDOR	
NOMBRE, RAZÓN SOCIAL O DENOMINACIÓN	ROSA PASCUAL GUADALUPE
RFC	PAGR6811223Z0
DIRECCIÓN	CHABACANO MZ 2 LT 24 COLONIA AMPLIACIÓN GUADALUPANA, C.P. 14500, ALCALDIA DE TLALPAN
TELÉFONO	5522558071
REPRESENTANTE LEGAL	ROSA PASCUAL GUADALUPE

DATOS DEL CONTRATO	
FECHA DE ENTREGA	
CONDICIONES DE ENTREGA	
L.A.B.D.	
REQUISICION No.	521/2020 Y 522/2020
AREA REQUIRIENTE	DIRECCIÓN DE ADMINISTRACIÓN DE CAPITAL HUMANO
AUTORIZACION PRESUPUESTAL	LIC. MARÍA GUADALUPE MORENO SALDANA
FUNDAMENTO LEGAL	ARTICULO 134 DE LA CONSTITUCIÓN POLITICA DE LOS ESTADOS UNIDOS MEXICANOS Y LOS ARTICULOS 27 INCISO C), 28, 52 Y 54 FRACCIÓN VIII DE LA LADF.

EFFECTUAR ENTREGA EN
ALMACEN CENTRAL, AV. JARDIN No. 356, COL. DEL GAS, ALCALDÍA AZCAPOTZALCO, C.P. 02950, CDMX
HORARIO DE ENTREGA
DE 9:00 A 14:00 HRS.
FACTURAR A
GOBIERNO DE LA CIUDAD DE MÉXICO/SECRETARIA DE SALUD

CONTRATO DE ADQUISICIÓN

CONTRATO No.	SECUENCIA	AÑO
SSCDMX-DGAF-347-A-2020		2020

FAVOR DE CITAR ESTOS DATOS EN TODA SU CORRESPONDENCIA RELACIONADA CON EL PRESENTE DOCUMENTO

PARTIDA	LUGAR DE ENTREGA	17-11-20	31-12-20
1	2711-3263, MEDICO PIJAMA QUIRURGICA UNISEX FILIPINA TALLA 28 PIEZA		
1.1	Almacén Central de la Secretaría de Salud	186	
2	2711-3264, MEDICO PIJAMA QUIRURGICA UNISEX FILIPINA TALLA 30 PIEZA		
2.1	Almacén Central de la Secretaría de Salud	322	
3	2711-3265, MEDICO PIJAMA QUIRURGICA UNISEX FILIPINA TALLA 32 PIEZA		
3.1	Almacén Central de la Secretaría de Salud	581	
4	2711-3266, MEDICO PIJAMA QUIRURGICA UNISEX FILIPINA TALLA 34 PIEZA		
4.1	Almacén Central de la Secretaría de Salud	874	
5	2711-3267, MEDICO PIJAMA QUIRURGICA UNISEX FILIPINA TALLA 36 PIEZA		
5.1	Almacén Central de la Secretaría de Salud	919	
6	2711-3268, MEDICO PIJAMA QUIRURGICA UNISEX FILIPINA TALLA 38 PIEZA		
6.1	Almacén Central de la Secretaría de Salud	1,256	
7	2711-3269, MEDICO PIJAMA QUIRURGICA UNISEX FILIPINA TALLA 40 PIEZA		
7.1	Almacén Central de la Secretaría de Salud	1,272	
8	2711-3270, MEDICO PIJAMA QUIRURGICA UNISEX FILIPINA TALLA 42 PIEZA		
8.1	Almacén Central de la Secretaría de Salud	846	
9	2711-3271, MEDICO PIJAMA QUIRURGICA UNISEX FILIPINA TALLA 44 PIEZA		
9.1	Almacén Central de la Secretaría de Salud	296	
10	2711-3272, MEDICO PIJAMA QUIRURGICA UNISEX FILIPINA TALLA 46 PIEZA		
10.1	Almacén Central de la Secretaría de Salud	73	
11	2711-3273, MEDICO PIJAMA QUIRURGICA UNISEX FILIPINA TALLA 48 PIEZA		

No DE CONTRATO:
SSCDMX-DGAF-347-A-2020

PROVEEDOR: ROSA PASCUAL GUADALUPE

FECHA: 13-Nov-2020

PARTIDA	LUGAR DE ENTREGA	
11.1	Almacén Central de la Secretaría de Salud	27
12	2711-3274, MEDICO PIJAMA QUIRURGICA UNISEX FILIPINA TALLA 50 PIEZA	
12.1	Almacén Central de la Secretaría de Salud	13
13	2711-3275, MEDICO PIJAMA QUIRURGICA UNISEX FILIPINA TALLA 52 PIEZA	
13.1	Almacén Central de la Secretaría de Salud	5
14	2711-3277, MEDICO PIJAMA QUIRURGICA UNISEX FILIPINA TALLA 56 PIEZA	
14.1	Almacén Central de la Secretaría de Salud	2
15	2711-3278, MEDICO PIJAMA QUIRURGICA UNISEX PANTALON TALLA 28 PIEZA	
15.1	Almacén Central de la Secretaría de Salud	292
16	2711-3279, MEDICO PIJAMA QUIRURGICA UNISEX PANTALON TALLA 30 PIEZA	
16.1	Almacén Central de la Secretaría de Salud	340
17	2711-3280, MEDICO PIJAMA QUIRURGICA UNISEX PANTALON TALLA 32 PIEZA	
17.1	Almacén Central de la Secretaría de Salud	635
18	2711-3281, MEDICO PIJAMA QUIRURGICA UNISEX PANTALON TALLA 34 PIEZA	
18.1	Almacén Central de la Secretaría de Salud	1,012
19	2711-3282, MEDICO PIJAMA QUIRURGICA UNISEX PANTALON TALLA 36 PIEZA	
19.1	Almacén Central de la Secretaría de Salud	1,008
20	2711-3283, MEDICO PIJAMA QUIRURGICA UNISEX PANTALON TALLA 38 PIEZA	
20.1	Almacén Central de la Secretaría de Salud	1,192
21	2711-3284, MEDICO PIJAMA QUIRURGICA UNISEX PANTALON TALLA 40 PIEZA	
21.1	Almacén Central de la Secretaría de Salud	1,123
22	2711-3285, MEDICO PIJAMA QUIRURGICA UNISEX PANTALON TALLA 42 PIEZA	
22.1	Almacén Central de la Secretaría de Salud	677
23	2711-3286, MEDICO PIJAMA QUIRURGICA UNISEX PANTALON TALLA 44	
23.1	Almacén Central de la Secretaría de Salud	268
24	2711-3287, MEDICO PIJAMA QUIRURGICA UNISEX PANTALON TALLA 46 PIEZA	
24.1	Almacén Central de la Secretaría de Salud	76
25	2711-3288, MEDICO PIJAMA QUIRURGICA UNISEX PANTALON TALLA 48 PIEZA	
25.1	Almacén Central de la Secretaría de Salud	27
26	2711-3289, MEDICO PIJAMA QUIRURGICA UNISEX PANTALON TALLA 50 PIEZA	
26.1	Almacén Central de la Secretaría de Salud	13
27	2711-3290, MEDICO PIJAMA QUIRURGICA UNISEX PANTALON TALLA 52 PIEZA	

No DE CONTRATO:
SSCDMX-DGAF-347-A-2020

PROVEEDOR: ROSA PASCUAL GUADALUPE

FECHA: 13-Nov-2020

PARTIDA	LUGAR DE ENTREGA	
27.1	Almacén Central de la Secretaría de Salud	8
28	2711-3292, MEDICO PIJAMA QUIRURGICA UNISEX PANTALON TALLA 56 PIEZA	
28.1	Almacén Central de la Secretaría de Salud	1
29	2711-3323, UNIFORME COCINA FEMENINO FILIPINA TALLA 28 PIEZA	
29.1	Almacén Central de la Secretaría de Salud	27
30	2711-3324, UNIFORME COCINA FEMENINO FILIPINA TALLA 30 PIEZA	
30.1	Almacén Central de la Secretaría de Salud	37
31	2711-3325, UNIFORME COCINA FEMENINO FILIPINA TALLA 32 PIEZA	
31.1	Almacén Central de la Secretaría de Salud	76
32	2711-3326, UNIFORME COCINA FEMENINO FILIPINA TALLA 34 PIEZA	
32.1	Almacén Central de la Secretaría de Salud	132
33	2711-3327, UNIFORME COCINA FEMENINO FILIPINA TALLA 36 PIEZA	
33.1	Almacén Central de la Secretaría de Salud	150
34	2711-3328, UNIFORME COCINA FEMENINO FILIPINA TALLA 38 PIEZA	
34.1	Almacén Central de la Secretaría de Salud	82
35	2711-3329, UNIFORME COCINA FEMENINO FILIPINA TALLA 40 PIEZA	
35.1	Almacén Central de la Secretaría de Salud	72
36	2711-3330, UNIFORME COCINA FEMENINO FILIPINA TALLA 42 PIEZA	
36.1	Almacén Central de la Secretaría de Salud	29
37	2711-3332, UNIFORME COCINA FEMENINO FILIPINA TALLA 46 PIEZA	
37.1	Almacén Central de la Secretaría de Salud	2
38	2711-3334, UNIFORME COCINA FEMENINO FILIPINA TALLA 50 PIEZA	
38.1	Almacén Central de la Secretaría de Salud	2
39	2711-3338, UNIFORME COCINA FEMENINO PANTALON TALLA 28 PIEZA	
39.1	Almacén Central de la Secretaría de Salud	30
40	2711-3339, UNIFORME COCINA FEMENINO PANTALON TALLA 30 PIEZA	
40.1	Almacén Central de la Secretaría de Salud	50
41	2711-3340, UNIFORME COCINA FEMENINO PANTALON TALLA 32 PIEZA	
41.1	Almacén Central de la Secretaría de Salud	76
42	2711-3342, UNIFORME COCINA FEMENINO PANTALON TALLA 36 PIEZA	
42.1	Almacén Central de la Secretaría de Salud	142
43	2711-3343, UNIFORME COCINA FEMENINO PANTALON TALLA 38 PIEZA	

No DE CONTRATO:
SSCDMX-DGAF-347-A-2020

PROVEEDOR: ROSA PASCUAL GUADALUPE

FECHA: 13-Nov-2020

PARTIDA	LUGAR DE ENTREGA	
43.1	Almacén Central de la Secretaría de Salud	62
44	2711-3344, UNIFORME COCINA FEMENINO PANTALON TALLA 40 PIEZA	
44.1	Almacén Central de la Secretaría de Salud	78
45	2711-3345, UNIFORME COCINA FEMENINO PANTALON TALLA 42 PIEZA	
45.1	Almacén Central de la Secretaría de Salud	33
46	2711-3346, UNIFORME COCINA FEMENINO PANTALON TALLA 44 PIEZA	
46.1	Almacén Central de la Secretaría de Salud	11
47	2711-3347, UNIFORME COCINA FEMENINO PANTALON TALLA 46 PIEZA	
47.1	Almacén Central de la Secretaría de Salud	2
48	2711-3349, UNIFORME COCINA FEMENINO PANTALON TALLA 50 PIEZA	
48.1	Almacén Central de la Secretaría de Salud	2
49	2711-3385, UNIFORME PARA LAVANDERIA FEMENINO FILIPINA TALLA 28 PIEZA	
49.1	Almacén Central de la Secretaría de Salud	6
50	2711-3386, UNIFORME PARA LAVANDERIA FEMENINO FILIPINA TALLA 30 PIEZA	
50.1	Almacén Central de la Secretaría de Salud	5
51	2711-3387, UNIFORME PARA LAVANDERIA FEMENINO FILIPINA TALLA 32 PIEZA	
51.1	Almacén Central de la Secretaría de Salud	12
52	2711-3388, UNIFORME PARA LAVANDERIA FEMENINO FILIPINA TALLA 34 PIEZA	
52.1	Almacén Central de la Secretaría de Salud	33
53	2711-3389, UNIFORME PARA LAVANDERIA FEMENINO FILIPINA TALLA 36 PIEZA	
53.1	Almacén Central de la Secretaría de Salud	35
54	2711-3390, UNIFORME PARA LAVANDERIA FEMENINO FILIPINA TALLA 38 PIEZA	
54.1	Almacén Central de la Secretaría de Salud	18
55	2711-3391, UNIFORME PARA LAVANDERIA FEMENINO FILIPINA TALLA 40 PIEZA	
55.1	Almacén Central de la Secretaría de Salud	20
56	2711-3393, UNIFORME PARA LAVANDERIA FEMENINO FILIPINA TALLA 44 PIEZA	
56.1	Almacén Central de la Secretaría de Salud	4
57	2711-3400, UNIFORME PARA LAVANDERIA FEMENINO PANTALON TALLA 28 PIEZA	
57.1	Almacén Central de la Secretaría de Salud	6
58	2711-3401, UNIFORME PARA LAVANDERIA FEMENINO PANTALON TALLA 30 PIEZA	
58.1	Almacén Central de la Secretaría de Salud	6
59	2711-3402, UNIFORME PARA LAVANDERIA FEMENINO PANTALON TALLA 32 PIEZA	

No DE CONTRATO:
SSCDMX-DGAF-347-A-2020

PROVEEDOR: ROSA PASCUAL GUADALUPE

FECHA: 13-Nov-2020

PARTIDA	LUGAR DE ENTREGA	
59.1	Almacén Central de la Secretaría de Salud	17
60	2711-3403, UNIFORME PARA LAVANDERIA FEMENINO PANTALON TALLA 34 PIEZA	
60.1	Almacén Central de la Secretaría de Salud	31
61	2711-3404, UNIFORME PARA LAVANDERIA FEMENINO PANTALON TALLA 36 PIEZA	
61.1	Almacén Central de la Secretaría de Salud	39
62	2711-3405, UNIFORME PARA LAVANDERIA FEMENINO PANTALON TALLA 38 PIEZA	
62.1	Almacén Central de la Secretaría de Salud	14
63	2711-3407, UNIFORME PARA LAVANDERIA FEMENINO PANTALON TALLA 42 PIEZA	
63.1	Almacén Central de la Secretaría de Salud	2
64	2711-3406, UNIFORME PARA LAVANDERIA FEMENINO PANTALON TALLA 40 PIEZA	
64.1	Almacén Central de la Secretaría de Salud	16
65	2711-3408, UNIFORME PARA LAVANDERIA FEMENINO PANTALON TALLA 44 PIEZA	
65.1	Almacén Central de la Secretaría de Salud	2
66	2711-3430, UNIFORME PARA CHOFER CAMISOLA TALLA 28 PIEZA	
66.1	Almacén Central de la Secretaría de Salud	2
67	2711-3431, UNIFORME PARA CHOFER CAMISOLA TALLA 30 PIEZA	
67.1	Almacén Central de la Secretaría de Salud	3
68	2711-3432, UNIFORME PARA CHOFER CAMISOLA TALLA 32 PIEZA	
68.1	Almacén Central de la Secretaría de Salud	18
69	2711-3433, UNIFORME PARA CHOFER CAMISOLA TALLA 34 PIEZA	
69.1	Almacén Central de la Secretaría de Salud	40
70	2711-3434, UNIFORME PARA CHOFER CAMISOLA TALLA 36 PIEZA	
70.1	Almacén Central de la Secretaría de Salud	91
71	2711-3435, UNIFORME PARA CHOFER CAMISOLA TALLA 38 PIEZA	
71.1	Almacén Central de la Secretaría de Salud	185
72	2711-3436, UNIFORME PARA CHOFER CAMISOLA TALLA 40 PIEZA	
72.1	Almacén Central de la Secretaría de Salud	189
73	2711-3437, UNIFORME PARA CHOFER CAMISOLA TALLA 42 PIEZA	
73.1	Almacén Central de la Secretaría de Salud	128
74	2711-3438, UNIFORME PARA CHOFER CAMISOLA TALLA 44 PIEZA	
74.1	Almacén Central de la Secretaría de Salud	49
75	2711-3439, UNIFORME PARA CHOFER CAMISOLA TALLA 46 PIEZA	

No DE CONTRATO:
SSCDMX-DGAF-347-A-2020

PROVEEDOR: ROSA PASCUAL GUADALUPE

FECHA: 13-Nov-2020

PARTIDA	LUGAR DE ENTREGA	
75.1	Almacén Central de la Secretaría de Salud	26
76	2711-3440, UNIFORME PARA CHOFER CAMISOLA TALLA 48 PIEZA	
76.1	Almacén Central de la Secretaría de Salud	13
77	2711-3441, UNIFORME PARA CHOFER CAMISOLA TALLA 50 PIEZA	
77.1	Almacén Central de la Secretaría de Salud	6
78	2711-3445, UNIFORME PARA CHOFER PANTALON TALLA 28 PIEZA	
78.1	Almacén Central de la Secretaría de Salud	2
79	2711-3446, UNIFORME PARA CHOFER PANTALON TALLA 30 PIEZA	
79.1	Almacén Central de la Secretaría de Salud	13
80	2711-3447, UNIFORME PARA CHOFER PANTALON TALLA 32 PIEZA	
80.1	Almacén Central de la Secretaría de Salud	48
81	2711-3448, UNIFORME PARA CHOFER PANTALON TALLA 34 PIEZA	
81.1	Almacén Central de la Secretaría de Salud	99
82	2711-3449, UNIFORME PARA CHOFER PANTALON TALLA 36 PIEZA	
82.1	Almacén Central de la Secretaría de Salud	127
83	2711-3450, UNIFORME PARA CHOFER PANTALON TALLA 38 PIEZA	
83.1	Almacén Central de la Secretaría de Salud	162
84	2711-3451, UNIFORME PARA CHOFER PANTALON TALLA 40 PIEZA	
84.1	Almacén Central de la Secretaría de Salud	141
85	2711-3452, UNIFORME PARA CHOFER PANTALON TALLA 42 PIEZA	
85.1	Almacén Central de la Secretaría de Salud	90
86	2711-3453, UNIFORME PARA CHOFER PANTALON TALLA 44 PIEZA	
86.1	Almacén Central de la Secretaría de Salud	41
87	2711-3454, UNIFORME PARA CHOFER PANTALON TALLA 46 PIEZA	
87.1	Almacén Central de la Secretaría de Salud	12
88	2711-3456, UNIFORME PARA CHOFER PANTALON TALLA 50 PIEZA	
88.1	Almacén Central de la Secretaría de Salud	6
89	2711-3415, UNIFORME PARA CHOFER CHAMARRA TALLA 28 PIEZA	
89.1	Almacén Central de la Secretaría de Salud	2
90	2711-3416, UNIFORME PARA CHOFER CHAMARRA TALLA 30 PIEZA	
90.1	Almacén Central de la Secretaría de Salud	3
91	2711-3417, UNIFORME PARA CHOFER CHAMARRA TALLA 32 PIEZA	

No DE CONTRATO:
SSCDMX-DGAF-347-A-2020

PROVEEDOR: ROSA PASCUAL GUADALUPE

FECHA: 13-Nov-2020

PARTIDA	LUGAR DE ENTREGA	
91.1	Almacén Central de la Secretaría de Salud	16
92	2711-3418, UNIFORME PARA CHOFER CHAMARRA TALLA 34 PIEZA	
92.1	Almacén Central de la Secretaría de Salud	41
93	2711-3419, UNIFORME PARA CHOFER CHAMARRA TALLA 36 PIEZA	
93.1	Almacén Central de la Secretaría de Salud	89
94	2711-3420, UNIFORME PARA CHOFER CHAMARRA TALLA 38 PIEZA	
94.1	Almacén Central de la Secretaría de Salud	186
95	2711-3421, UNIFORME PARA CHOFER CHAMARRA TALLA 40 PIEZA	
95.1	Almacén Central de la Secretaría de Salud	190
96	2711-3422, UNIFORME PARA CHOFER CHAMARRA TALLA 42 PIEZA	
96.1	Almacén Central de la Secretaría de Salud	126
97	2711-3423, UNIFORME PARA CHOFER CHAMARRA TALLA 44 PIEZA	
97.1	Almacén Central de la Secretaría de Salud	52
98	2711-3424, UNIFORME PARA CHOFER CHAMARRA TALLA 46 PIEZA	
98.1	Almacén Central de la Secretaría de Salud	26
99	2711-3425, UNIFORME PARA CHOFER CHAMARRA TALLA 48 PIEZA	
99.1	Almacén Central de la Secretaría de Salud	13
100	2711-3426, UNIFORME PARA CHOFER CHAMARRA TALLA 50 PIEZA	
100.1	Almacén Central de la Secretaría de Salud	6
101	2711-3461, MANDIL PARA COCINA FEMENINO PIEZA	
101.1	CENDI	630
102	2711-3462, FILIPINA PARA FARMACIA FEMENINO TALLA 28 PIEZA	
102.1	Almacén Central de la Secretaría de Salud	6
103	2711-3464, FILIPINA PARA FARMACIA FEMENINO TALLA 32 PIEZA	
103.1	Almacén Central de la Secretaría de Salud	17
104	2711-3465, FILIPINA PARA FARMACIA FEMENINO TALLA 34 PIEZA	
104.1	Almacén Central de la Secretaría de Salud	49
105	2711-3466, FILIPINA PARA FARMACIA FEMENINO TALLA 36 PIEZA	
105.1	Almacén Central de la Secretaría de Salud	31
106	2711-3467, FILIPINA PARA FARMACIA FEMENINO TALLA 38 PIEZA	
106.1	Almacén Central de la Secretaría de Salud	23
107	2711-3468, FILIPINA PARA FARMACIA FEMENINO TALLA 40 PIEZA	

No DE CONTRATO:
SSCDMX-DGAF-347-A-2020

PROVEEDOR: ROSA PASCUAL GUADALUPE

FECHA: 13-Nov-2020

PARTIDA	LUGAR DE ENTREGA	
107.1	Almacén Central de la Secretaría de Salud	16
108	2711-3469, FILIPINA PARA FARMACIA FEMENINO TALLA 42 PIEZA	
108.1	Almacén Central de la Secretaría de Salud	4
109	2711-3477, PANTALON PARA FARMACIA FEMENINO TALLA 28 PIEZA	
109.1	Almacén Central de la Secretaría de Salud	5
110	2711-3478, PANTALON PARA FARMACIA FEMENINO TALLA 30 PIEZA	
110.1	Almacén Central de la Secretaría de Salud	15
111	2711-3479, PANTALON PARA FARMACIA FEMENINO TALLA 32 PIEZA	
111.1	Almacén Central de la Secretaría de Salud	18
112	2711-3480, PANTALON PARA FARMACIA FEMENINO TALLA 34 PIEZA	
112.1	Almacén Central de la Secretaría de Salud	50
113	2711-3481, PANTALON PARA FARMACIA FEMENINO TALLA 36 PIEZA	
113.1	Almacén Central de la Secretaría de Salud	40
114	2711-3482, PANTALON PARA FARMACIA FEMENINO TALLA 38 PIEZA	
114.1	Almacén Central de la Secretaría de Salud	21
115	2711-3484, PANTALON PARA FARMACIA FEMENINO TALLA 42 PIEZA	
115.1	Almacén Central de la Secretaría de Salud	4
116	2711-3331, UNIFORME COCINA FEMENINO FILIPINA TALLA 44 PIEZA	
116.1	Almacén Central de la Secretaría de Salud	21
117	2711-3341, UNIFORME COCINA FEMENINO PANTALON TALLA 34 PIEZA	
117.1	Almacén Central de la Secretaría de Salud	144
118	2711-3455, UNIFORME PARA CHOFER PANTALON TALLA 48 PIEZA	
118.1	Almacén Central de la Secretaría de Salud	9
119	2711-3460, MANDIL PARA COCINERO PIEZA	
119.1	Almacén Central de la Secretaría de Salud	218
120	2711-3463, FILIPINA PARA FARMACIA FEMENINO TALLA 30 PIEZA	
120.1	Almacén Central de la Secretaría de Salud	11
121	2711-3470, FILIPINA PARA FARMACIA FEMENINO TALLA 44 PIEZA	
121.1	Almacén Central de la Secretaría de Salud	2
122	2711-3483, PANTALON PARA FARMACIA FEMENINO TALLA 40 PIEZA	
122.1	Almacén Central de la Secretaría de Salud	6
123	2711-3524, UNIFORME PARA DIETOLOGIA FEMENINO FILIPINA TALLA 30 PIEZA	

No DE CONTRATO:
SSCDMX-DGAF-347-A-2020

PROVEEDOR: ROSA PASCUAL GUADALUPE

FECHA: 13-Nov-2020

PARTIDA	LUGAR DE ENTREGA		
123.1	Almacén Central de la Secretaría de Salud	20	
124	2711-3525, UNIFORME PARA DIETOLOGIA FEMENINO FILIPINA TALLA 32 PIEZA		
124.1	Almacén Central de la Secretaría de Salud	35	
125	2711-3526, UNIFORME PARA DIETOLOGIA FEMENINO FILIPINA TALLA 34 PIEZA		
125.1	Almacén Central de la Secretaría de Salud	32	
126	2711-3527, UNIFORME PARA DIETOLOGIA FEMENINO FILIPINA TALLA 36 PIEZA		
126.1	Almacén Central de la Secretaría de Salud	31	
127	2711-3528, UNIFORME PARA DIETOLOGIA FEMENINO FILIPINA TALLA 38 PIEZA		
127.1	Almacén Central de la Secretaría de Salud	14	
128	2711-3529, UNIFORME PARA DIETOLOGIA FEMENINO FILIPINA TALLA 40 PIEZA		
128.1	Almacén Central de la Secretaría de Salud	7	
129	2711-3530, UNIFORME PARA DIETOLOGIA FEMENINO FILIPINA TALLA 42 PIEZA		
129.1	Almacén Central de la Secretaría de Salud	3	
130	2711-3531, UNIFORME PARA DIETOLOGIA FEMENINO FILIPINA TALLA 44 PIEZA		
130.1	Almacén Central de la Secretaría de Salud	3	
131	2711-3533, UNIFORME PARA DIETOLOGIA FEMENINO FILIPINA TALLA 48 PIEZA		
131.1	Almacén Central de la Secretaría de Salud	2	
132	2711-3539, UNIFORME PARA DIETOLOGIA FEMENINO PANTALON TALLA 30 PIEZA		
132.1	Almacén Central de la Secretaría de Salud	21	
133	2711-3540, UNIFORME PARA DIETOLOGIA FEMENINO PANTALON TALLA 32 PIEZA		
133.1	Almacén Central de la Secretaría de Salud	32	
134	2711-3541, UNIFORME PARA DIETOLOGIA FEMENINO PANTALON TALLA 34 PIEZA		
134.1	Almacén Central de la Secretaría de Salud	35	
135	2711-3543, UNIFORME PARA DIETOLOGIA FEMENINO PANTALON TALLA 38 PIEZA		
135.1	Almacén Central de la Secretaría de Salud	14	
136	2711-3545, UNIFORME PARA DIETOLOGIA FEMENINO PANTALON TALLA 42 PIEZA		
136.1	Almacén Central de la Secretaría de Salud	3	
137	2711-3586, FILIPINA PARA FARMACIA MASCULINO TALLA 34 PIEZA		
137.1	Almacén Central de la Secretaría de Salud	23	
138	2711-3590, FILIPINA PARA FARMACIA MASCULINO TALLA 42 PIEZA		
138.1	Almacén Central de la Secretaría de Salud	24	
139	2711-3591, FILIPINA PARA FARMACIA MASCULINO TALLA 44 PIEZA		

No DE CONTRATO:
SSCDMX-DGAF-347-A-2020

PROVEEDOR: ROSA PASCUAL GUADALUPE

FECHA: 13-Nov-2020

PARTIDA	LUGAR DE ENTREGA	
139.1	Almacén Central de la Secretaría de Salud	1
140	2711-3592, FILIPINA PARA FARMACIA MASCULINO TALLA 46 PIEZA	
140.1	Almacén Central de la Secretaría de Salud	2
141	2711-3593, FILIPINA PARA FARMACIA MASCULINO TALLA 48 PIEZA	
141.1	Almacén Central de la Secretaría de Salud	2
142	2711-3599, PANTALON PARA FARMACIA MASCULINO TALLA 30 PIEZA	
142.1	Almacén Central de la Secretaría de Salud	11
143	2711-3600, PANTALON PARA FARMACIA MASCULINO TALLA 32 PIEZA	
143.1	Almacén Central de la Secretaría de Salud	24
144	2711-3601, PANTALON PARA FARMACIA MASCULINO TALLA 34 PIEZA	
144.1	Almacén Central de la Secretaría de Salud	32
145	2711-3602, PANTALON PARA FARMACIA MASCULINO TALLA 36 PIEZA	
145.1	Almacén Central de la Secretaría de Salud	30
146	2711-3603, PANTALON PARA FARMACIA MASCULINO TALLA 38 PIEZA	
146.1	Almacén Central de la Secretaría de Salud	31
147	2711-3604, PANTALON PARA FARMACIA MASCULINO TALLA 40 PIEZA	
147.1	Almacén Central de la Secretaría de Salud	16
148	2711-3605, PANTALON PARA FARMACIA MASCULINO TALLA 42 PIEZA	
148.1	Almacén Central de la Secretaría de Salud	13
149	2711-3607, PANTALON PARA FARMACIA MASCULINO TALLA 46 PIEZA	
149.1	Almacén Central de la Secretaría de Salud	4
150	2711-3615, UNIFORME LAVANDERIA MASCULINO FILIPINA TALLA 32 PIEZA	
150.1	Almacén Central de la Secretaría de Salud	20
151	2711-3616, UNIFORME LAVANDERIA MASCULINO FILIPINA TALLA 34 PIEZA	
151.1	Almacén Central de la Secretaría de Salud	22
152	2711-3617, UNIFORME LAVANDERIA MASCULINO FILIPINA TALLA 36 PIEZA	
152.1	Almacén Central de la Secretaría de Salud	44
153	2711-3618, UNIFORME LAVANDERIA MASCULINO FILIPINA TALLA 38 PIEZA	
153.1	Almacén Central de la Secretaría de Salud	54
154	2711-3619, UNIFORME LAVANDERIA MASCULINO FILIPINA TALLA 40 PIEZA	
154.1	Almacén Central de la Secretaría de Salud	71
155	2711-3621, UNIFORME LAVANDERIA MASCULINO FILIPINA TALLA 44 PIEZA	

No DE CONTRATO:
SSCDMX-DGAF-347-A-2020

PROVEEDOR: ROSA PASCUAL GUADALUPE

FECHA: 13-Nov-2020

PARTIDA	LUGAR DE ENTREGA	
155.1	Almacén Central de la Secretaría de Salud	11
156	2711-3622, UNIFORME LAVANDERIA MASCULINO FILIPINA TALLA 46 PIEZA	
156.1	Almacén Central de la Secretaría de Salud	2
157	2711-3623, UNIFORME LAVANDERIA MASCULINO FILIPINA TALLA 48 PIEZA	
157.1	Almacén Central de la Secretaría de Salud	5
158	2711-3628, UNIFORME LAVANDERIA MASCULINO PANTALON TALLA 28 PIEZA	
158.1	Almacén Central de la Secretaría de Salud	2
159	2711-3629, UNIFORME LAVANDERIA MASCULINO PANTALON TALLA 30 PIEZA	
159.1	Almacén Central de la Secretaría de Salud	10
160	2711-3630, UNIFORME LAVANDERIA MASCULINO PANTALON TALLA 32 PIEZA	
160.1	Almacén Central de la Secretaría de Salud	22
161	2711-3631, UNIFORME LAVANDERIA MASCULINO PANTALON TALLA 34 PIEZA	
161.1	Almacén Central de la Secretaría de Salud	50
162	2711-3632, UNIFORME LAVANDERIA MASCULINO PANTALON TALLA 36 PIEZA	
162.1	Almacén Central de la Secretaría de Salud	44
163	2711-3633, UNIFORME LAVANDERIA MASCULINO PANTALON TALLA 38 PIEZA	
163.1	Almacén Central de la Secretaría de Salud	69
164	2711-3634, UNIFORME LAVANDERIA MASCULINO PANTALON TALLA 40 PIEZA	
164.1	Almacén Central de la Secretaría de Salud	42
165	2711-3635, UNIFORME LAVANDERIA MASCULINO PANTALON TALLA 42 PIEZA	
165.1	Almacén Central de la Secretaría de Salud	23
166	2711-3636, UNIFORME LAVANDERIA MASCULINO PANTALON TALLA 44 PIEZA	
166.1	Almacén Central de la Secretaría de Salud	9
167	2711-3637, UNIFORME LAVANDERIA MASCULINO PANTALON TALLA 46 PIEZA	
167.1	Almacén Central de la Secretaría de Salud	2
168	2711-3638, UNIFORME LAVANDERIA MASCULINO PANTALON TALLA 48 PIEZA	
168.1	Almacén Central de la Secretaría de Salud	3
169	2711-3639, UNIFORME LAVANDERIA MASCULINO PANTALON TALLA 50 PIEZA	
169.1	Almacén Central de la Secretaría de Salud	4
170	2711-3763, UNIFORME PARA COCINERO MASCULINO FILIPINA TALLA 28 PIEZA	
170.1	Almacén Central de la Secretaría de Salud	1
171	2711-3764, UNIFORME PARA COCINERO MASCULINO FILIPINA TALLA 30 PIEZA	

No DE CONTRATO:
SSCDMX-DGAF-347-A-2020

PROVEEDOR: ROSA PASCUAL GUADALUPE

FECHA: 13-Nov-2020

PARTIDA	LUGAR DE ENTREGA	
171.1	Almacén Central de la Secretaría de Salud	3
172	2711-3765, UNIFORME PARA COCINERO MASCULINO FILIPINA TALLA 32 PIEZA	
172.1	Almacén Central de la Secretaría de Salud	12
173	2711-3766, UNIFORME PARA COCINERO MASCULINO FILIPINA TALLA 34 PIEZA	
173.1	Almacén Central de la Secretaría de Salud	29
174	2711-3767, UNIFORME PARA COCINERO MASCULINO FILIPINA TALLA 36 PIEZA	
174.1	Almacén Central de la Secretaría de Salud	36
175	2711-3768, UNIFORME PARA COCINERO MASCULINO FILIPINA TALLA 38 PIEZA	
175.1	Almacén Central de la Secretaría de Salud	56
176	2711-3770, UNIFORME PARA COCINERO MASCULINO FILIPINA TALLA 42 PIEZA	
176.1	Almacén Central de la Secretaría de Salud	14
177	2711-3771, UNIFORME PARA COCINERO MASCULINO FILIPINA TALLA 44 PIEZA	
177.1	Almacén Central de la Secretaría de Salud	10
178	2711-3772, UNIFORME PARA COCINERO MASCULINO FILIPINA TALLA 46 PIEZA	
178.1	Almacén Central de la Secretaría de Salud	7
179	2711-3780, UNIFORME PARA COCINERO MASCULINO PANTALON TALLA 32 PIEZA	
179.1	Almacén Central de la Secretaría de Salud	27
180	2711-3781, UNIFORME PARA COCINERO MASCULINO PANTALON TALLA 34 PIEZA	
180.1	Almacén Central de la Secretaría de Salud	52
181	2711-3782, UNIFORME PARA COCINERO MASCULINO PANTALON TALLA 36 PIEZA	
181.1	Almacén Central de la Secretaría de Salud	39
182	2711-3786, UNIFORME PARA COCINERO MASCULINO PANTALON TALLA 44 PIEZA	
182.1	Almacén Central de la Secretaría de Salud	8
183	2711-3787, UNIFORME PARA COCINERO MASCULINO PANTALON TALLA 46 PIEZA	
183.1	Almacén Central de la Secretaría de Salud	5
184	2711-3795, UNIFORME PARA DIETOLOGO MASCULINO FILIPINA TALLA 32 PIEZA	
184.1	Almacén Central de la Secretaría de Salud	2
185	2711-3796, UNIFORME PARA DIETOLOGO MASCULINO FILIPINA TALLA 34 PIEZA	
185.1	Almacén Central de la Secretaría de Salud	3
186	2711-3797, UNIFORME PARA DIETOLOGO MASCULINO FILIPINA TALLA 36 PIEZA	
186.1	Almacén Central de la Secretaría de Salud	8
187	2711-3798, UNIFORME PARA DIETOLOGO MASCULINO FILIPINA TALLA 38 PIEZA	

No DE CONTRATO:
SSCDMX-DGAF-347-A-2020

PROVEEDOR: ROSA PASCUAL GUADALUPE

FECHA: 13-Nov-2020

PARTIDA	LUGAR DE ENTREGA	
187.1	Almacén Central de la Secretaría de Salud	5
188	2711-3799, UNIFORME PARA DIETOLOGO MASCULINO FILIPINA TALLA 40 PIEZA	
188.1	Almacén Central de la Secretaría de Salud	4
189	2711-3800, UNIFORME PARA DIETOLOGO MASCULINO FILIPINA TALLA 42 PIEZA	
189.1	Almacén Central de la Secretaría de Salud	4
190	2711-3801, UNIFORME PARA DIETOLOGO MASCULINO FILIPINA TALLA 44 PIEZA	
190.1	Almacén Central de la Secretaría de Salud	2
191	2711-3802, UNIFORME PARA DIETOLOGO MASCULINO FILIPINA TALLA 46 PIEZA	
191.1	Almacén Central de la Secretaría de Salud	1
192	2711-3810, UNIFORME PARA DIETOLOGO MASCULINO PANTALON TALLA 32 PIEZA	
192.1	Almacén Central de la Secretaría de Salud	2
193	2711-3811, UNIFORME PARA DIETOLOGO MASCULINO PANTALON TALLA 34 PIEZA	
193.1	Almacén Central de la Secretaría de Salud	7
194	2711-3812, UNIFORME PARA DIETOLOGO MASCULINO PANTALON TALLA 36 PIEZA	
194.1	Almacén Central de la Secretaría de Salud	5
195	2711-3813, UNIFORME PARA DIETOLOGO MASCULINO PANTALON TALLA 38 PIEZA	
195.1	Almacén Central de la Secretaría de Salud	7
196	2711-3814, UNIFORME PARA DIETOLOGO MASCULINO PANTALON TALLA 40 PIEZA	
196.1	Almacén Central de la Secretaría de Salud	4
197	2711-3815, UNIFORME PARA DIETOLOGO MASCULINO PANTALON TALLA 42 PIEZA	
197.1	Almacén Central de la Secretaría de Salud	1
198	2711-3816, UNIFORME PARA DIETOLOGO MASCULINO PANTALON TALLA 44 PIEZA	
198.1	Almacén Central de la Secretaría de Salud	2
199	2711-3817, UNIFORME PARA DIETOLOGO MASCULINO PANTALON TALLA 46 PIEZA	
199.1	Almacén Central de la Secretaría de Salud	1
200	2711-1477, PANTIMEDIA COLOR BLANCO PERSONAL DE ENFERMERIA CHICA PIEZA	
200.1	Almacén Central de la Secretaría de Salud	1,639
201	2711-1479, PANTIMEDIA COLOR BLANCO PERSONAL DE ENFERMERIA MEDIANA PIEZA	
201.1	Almacén Central de la Secretaría de Salud	4,240
202	2711-1481, PANTIMEDIA COLOR BLANCO PERSONAL DE ENFERMERIA GRANDE PIEZA	
202.1	Almacén Central de la Secretaría de Salud	2,209
203	2711-3523, UNIFORME PARA DIETOLOGIA FEMENINO FILIPINA TALLA 28 PIEZA	

No DE CONTRATO:
SSCDMX-DGAF-347-A-2020

PROVEEDOR: ROSA PASCUAL GUADALUPE

FECHA: 13-Nov-2020

PARTIDA	LUGAR DE ENTREGA	
203.1	Almacén Central de la Secretaría de Salud	21
204	2711-3538, UNIFORME PARA DIETOLOGIA FEMENINO PANTALON TALLA 28 PIEZA	
204.1	Almacén Central de la Secretaría de Salud	21
205	2711-3542, UNIFORME PARA DIETOLOGIA FEMENINO PANTALON TALLA 36 PIEZA	
205.1	Almacén Central de la Secretaría de Salud	30
206	2711-3544, UNIFORME PARA DIETOLOGIA FEMENINO PANTALON TALLA 40 PIEZA	
206.1	Almacén Central de la Secretaría de Salud	7
207	2711-3546, UNIFORME PARA DIETOLOGIA FEMENINO PANTALON TALLA 44 PIEZA	
207.1	Almacén Central de la Secretaría de Salud	3
208	2711-3548, UNIFORME PARA DIETOLOGIA FEMENINO PANTALON TALLA 48 PIEZA	
208.1	Almacén Central de la Secretaría de Salud	2
209	2711-3584, FILIPINA PARA FARMACIA MASCULINO TALLA 30 PIEZA	
209.1	Almacén Central de la Secretaría de Salud	7
210	2711-3585, FILIPINA PARA FARMACIA MASCULINO TALLA 32 PIEZA	
210.1	Almacén Central de la Secretaría de Salud	16
211	2711-3587, FILIPINA PARA FARMACIA MASCULINO TALLA 36 PIEZA	
211.1	Almacén Central de la Secretaría de Salud	29
212	2711-3588, FILIPINA PARA FARMACIA MASCULINO TALLA 38 PIEZA	
212.1	Almacén Central de la Secretaría de Salud	35
213	2711-3589, FILIPINA PARA FARMACIA MASCULINO TALLA 40 PIEZA	
213.1	Almacén Central de la Secretaría de Salud	25
214	2711-3606, PANTALON PARA FARMACIA MASCULINO TALLA 44 PIEZA	
214.1	Almacén Central de la Secretaría de Salud	1
215	2711-3608, PANTALON PARA FARMACIA MASCULINO TALLA 48 PIEZA	
215.1	Almacén Central de la Secretaría de Salud	2
216	2711-3613, UNIFORME LAVANDERIA MASCULINO FILIPINA TALLA 28 PIEZA	
216.1	Almacén Central de la Secretaría de Salud	1
217	2711-3614, UNIFORME LAVANDERIA MASCULINO FILIPINA TALLA 30 PIEZA	
217.1	Almacén Central de la Secretaría de Salud	3
218	2711-3620, UNIFORME LAVANDERIA MASCULINO FILIPINA TALLA 42 PIEZA	
218.1	Almacén Central de la Secretaría de Salud	43
219	2711-3624, UNIFORME LAVANDERIA MASCULINO FILIPINA TALLA 50 PIEZA	

No DE CONTRATO:
SSCDMX-DGAF-347-A-2020

PROVEEDOR: ROSA PASCUAL GUADALUPE

FECHA: 13-Nov-2020

PARTIDA	LUGAR DE ENTREGA	
219.1	Almacén Central de la Secretaría de Salud	4
220	2711-3769, UNIFORME PARA COCINERO MASCULINO FILIPINA TALLA 40 PIEZA	
220.1	Almacén Central de la Secretaría de Salud	50
221	2711-3778, UNIFORME PARA COCINERO MASCULINO PANTALON TALLA 28 PIEZA	
221.1	Almacén Central de la Secretaría de Salud	1
222	2711-3779, UNIFORME PARA COCINERO MASCULINO PANTALON TALLA 30 PIEZA	
222.1	Almacén Central de la Secretaría de Salud	7
223	2711-3783, UNIFORME PARA COCINERO MASCULINO PANTALON TALLA 38 PIEZA	
223.1	Almacén Central de la Secretaría de Salud	41
224	2711-3784, UNIFORME PARA COCINERO MASCULINO PANTALON TALLA 40 PIEZA	
224.1	Almacén Central de la Secretaría de Salud	27
225	2711-3785, UNIFORME PARA COCINERO MASCULINO PANTALON TALLA 42 PIEZA	
225.1	Almacén Central de la Secretaría de Salud	11
226	2711-1483, PANTIMEDIA COLOR BLANCO PERSONAL DE ENFERMERIA EXTRA GRANDE PIEZA	
226.1	Almacén Central de la Secretaría de Salud	488

ELABORÓ	REVISÓ	AUTORIZÓ	FIRMA DEL PROVEEDOR
C. ANTONIO CRUZ BENIGNO	LIC. OSCAR DIDIER ALDRETE RUBIO	LIC. DAVID MELCHOR MIRANDA ORTEGA	NOMBRE:
J U D DE CONTRATOS	SUBDIRECTOR DE RECURSOS MATERIALES	DIRECTOR DE RECURSOS MATERIALES, ABASTECIMIENTOS Y SERVICIOS	Rosa Pascual Guadalupe