CONTRATO No. SSCDMX-DGAF-410-2021

CONTRATO ADMINISTRATIVO PARA **LA ADQUISICIÓN DE VESTUARIO Y UNIFORMES,** QUE CELEBRAN POR UNA PARTE EL GOBIERNO DE LA CIUDAD DE MÉXICO, REPRESENTADA EN ESTE ACTO POR LA **MTRA. EMMA LUZ LÓPEZ JUÁREZ**, EN SU CARÁCTER DE DIRECTORA GENERAL DE ADMINISTRACIÓN Y FINANZAS EN LA SECRETARÍA DE SALUD DE LA CIUDAD DE MÉXICO, A QUIEN EN LO SUCESIVO SE LE DENOMINARÁ **"EL GCDMX"**, ASISTIDA POR EL **MTRO. DAVID MELCHOR MIRANDA ORTEGA** COMO DIRECTOR DE RECURSOS MATERIALES, ABASTECIMIENTOS Y SERVICIOS, LA **LAP. DIANA HILDA PÉREZ LEÓN,** EN SU CARÁCTER DE DIRECTORA DE ADMINISTRACIÓN DE CAPITAL HUMANO Y LA **LIC. KARLA IVETTE JIMÉNEZ SÁNCHEZ,** EN SU CARÁCTER DE SUBDIRECTORA DE ABASTECIMIENTOS Y POR LA OTRA **LA SOCIEDAD TEXTILES ÁNGEL CAMILA EL GUARDA, S. C. DE R. L. A TRAVÉS DE SU APODERADA LEGAL LA C. HOANA ELIZABETH VÁZQUEZ RAMÍREZ,** QUIEN PARA EFECTOS DEL PRESENTE CONTRATO SE LE DENOMINARÁ COMO **"EL PROVEEDOR"** Y A QUIENES EN SU CONJUNTO SE LES DENOMINARÁ **"LAS PARTES"**, AL TENOR DE LAS SIGUIENTES:

DECLARACIONES

I. "EL GCDMX", POR CONDUCTO DE SU REPRESENTANTE, DECLARA QUE:

I.1.- LA CIUDAD DE MÉXICO ES UNA ENTIDAD FEDERATIVA INTEGRANTE DE LA FEDERACIÓN, SEDE DE LOS PODERES DE LA UNIÓN Y CAPITAL DE LOS ESTADOS UNIDOS MEXICANOS, CON PERSONALIDAD JURÍDICA Y PATRIMONIO PROPIO, CUYO GOBIERNO ESTÁ A CARGO, ENTRE OTROS, DEL EJECUTIVO LOCAL, TITULAR QUE SE AUXILIA DE ÓRGANOS CENTRALES, DESCONCENTRADOS Y ORGANISMOS DESCENTRALIZADOS. LOS CUALES INTEGRAN LA ADMINISTRACIÓN PÚBLICA DE LA CIUDAD DE MÉXICO, DE CONFORMIDAD CON LO PREVISTO EN LOS ARTÍCULOS 43, 44 Y 122 DE LA CONSTITUCIÓN POLÍTICA DE LOS ESTADOS UNIDOS MEXICANOS; ARTÍCULOS 1º, 32 APARTADO C NUMERALES 1, 2 Y 33, DE LA CONSTITUCIÓN POLÍTICA DE LA CIUDAD DE MÉXICO; 3, 9 Y 12 DE LA LEY ORGÁNICA DEL PODER EJECUTIVO Y DE LA ADMINISTRACIÓN PÚBLICA DE LA CIUDAD DE MÉXICO Y 13 DEL REGLAMENTO INTERIOR DEL PODER EJECUTIVO Y DE LA ADMINISTRACIÓN PÚBLICA DE LA CIUDAD DE MÉXICO.

1.2.- LA **SECRETARÍA DE SALUD** DE LA CIUDAD DE MÉXICO, ES UNA UNIDAD ADMINISTRATIVA DE LA ADMINISTRACIÓN PÚBLICA CENTRALIZADA DE LA CIUDAD DE MÉXICO, DE CONFORMIDAD CON LO DISPUESTO EN LOS ARTÍCULOS 33 DE LA CONSTITUCIÓN POLÍTICA DE LA CIUDAD DE MÉXICO; 2, 3, 11 FRACCIÓN I Y 16 FRACCIÓN XV DE LA LEY ORGÁNICA DEL PODER EJECUTIVO Y DE LA ADMINISTRACIÓN PÚBLICA DE LA CIUDAD DE MÉXICO; 1, 2, 3, Y 7 FRACCIÓN XV DEL REGLAMENTO INTERIOR DEL PODER EJECUTIVO Y DE LA ADMINISTRACIÓN PÚBLICA DE LA CIUDAD DE MÉXICO.

I.3.- LA **MTRA. EMMA LUZ LÓPEZ JUÁREZ** EN SU CARÁCTER DE **DIRECTORA GENERAL DE ADMINISTRACIÓN Y FINANZAS EN LA SECRETARÍA DE SALUD DE LA CIUDAD DE MÉXICO**, ACREDITA SU PERSONALIDAD JURÍDICA EN TÉRMINOS DEL NOMBRAMIENTO DE FECHA 16 DE AGOSTO DEL 2021 SIGNADO POR LA **DRA. CLAUDIA SHEINBAUM PARDO** EN SU CARÁCTER DE JEFA DE GOBIERNO DE LA CIUDAD DE MÉXICO, MANIFESTANDO QUE CUENTA CON FACULTADES AMPLIAS, SUFICIENTES Y CON LA ATRIBUCIÓN PARA CELEBRAR EL PRESENTE CONTRATO, CON FUNDAMENTO EN LO DISPUESTO EN EL ARTÍCULO 129 FRACCIONES I, VIII, IX, X, XIV Y XVI DEL REGLAMENTO INTERIOR DEL PODER EJECUTIVO Y DE LA ADMINISTRACIÓN PÚBLICA DE LA CIUDAD DE MÉXICO, PUBLICADO EN LA GACETA OFICIAL DE LA CIUDAD DE MÉXICO EL 02 DE ENERO DE 2019. ASÍ COMO EN LO DISPUESTO EN EL PUNTO PRIMERO DEL "ACUERDO POR EL QUE SE DELEGA EN LOS DIRECTORES GENERALES DE LA SECRETARÍA DE SALUD DEL DISTRITO FEDERAL Y EN EL TITULAR DE LA DIRECCIÓN GENERAL DE ADMINISTRACIÓN EN DICHA DEPENDENCIA, LAS FACULTADES QUE SE INDICAN", PUBLICADO EN LA GACETA OFICIAL DEL ENTONCES DISTRITO FEDERAL EL DÍA 18 DE AGOSTO DE 2006.

I.4.- **LA DIRECCIÓN DE ADMINISTRIACIÓN DE CAPITAL HUMANO** REQUIERE PARA CUMPLIR DEBIDAMENTE CON SUS FINES Y OBJETIVOS, **LA ADQUISICIÓN DE VESTUARIO Y UNIFORMES,** MISMO QUE SE ENCUENTRA DEBIDAMENTE IDENTIFICADO CONFORME A LAS REQUISICIONES NÚMEROS **376/2021 Y 377/2021**.

I.5.- QUE LA CONTRATACIÓN SE EFECTÚA A TRAVÉS DEL PROCEDIMIENTO DE ADJUDICACIÓN DIRECTA DERIVADO DEL CASO **49/2021**, APROBADO EN LA DÉCIMA SEGUNDA SESIÓN EXTRAORDINARIA DEL SUBCOMITÉ DE ADQUISICIONES, ARRENDAMIENTOS Y PRESTACIÓN DE SERVICIOS CELEBRADA EL **14 DE DICIEMBRE DE 2021** Y OTORGADO MEDIANTE OFICIO NÚMERO **AD/DRMAS/SRM/JUDCCM/REQ.376Y377/902/2021** DE FECHA **14 DE DICIEMBRE DE 2021** PARA LA **ADQUISICIÓN DE VESTUARIO Y UNIFORMES,** DE CONFORMIDAD A LO DISPUESTO EN EL ARTÍCULO 54 FRACCIÓN VIII DE LA LEY DE ADQUISICIONES PARA EL DISTRITO FEDERAL Y DEMÁS NORMATIVIDAD APLICABLE.

I.6.- EN TÉRMINOS DEL ARTÍCULO 28 DE LA LEY DE ADQUISICIONES PARA EL DISTRITO FEDERAL, AL MOMENTO DE LA CELEBRACIÓN DEL PRESENTE INSTRUMENTO JURÍDICO SE CUENTA CON LA DEBIDA SUFICIENCIA PRESUPUESTAL EN LA PARTIDA. **NO. 2711 "VESTUARIO Y UNIFORMES"** CONFORME AL OFICIO NÚMERO **SSCDMX/DGAF/DF/JUDCP/124BIS/2021, DE FECHA 27 DE SEPTIEMBRE DE 2021,** POR EL CUAL SE OTORGÓ AUTORIZACIÓN PRESUPUESTAL, EMITIDO POR LA DIRECCIÓN DE FINANZAS EN LA SECRETARÍA DE SALUD DE LA CIUDAD DE MÉXICO.

I.7.- EN EL PROCEDIMIENTO DE ADJUDICACIÓN DIRECTA PARA LLEVAR A CABO LA **ADQUISICIÓN DE VESTUARIO Y UNIFORMES**, ASÍ COMO EN LA FORMALIZACIÓN DEL PRESENTE CONTRATO NO MEDIÓ NINGUNA FORMA DE DISCRIMINACIÓN, SEA POR ACCIÓN U OMISIÓN, POR RAZONES DE ORIGEN ÉTNICO O NACIONAL, RAZA, LENGUA, SEXO, GÉNERO, IDENTIDAD

DMMO/OJR/ACB/HCCE

INDÍGENA, EXPRESIÓN DE ROL DE GÉNERO, EDAD, DISCAPACIDAD, CONDICIÓN SOCIAL O ECONÓMICA, APARIENCIA FÍSICA CONDICIONES DE SALUD, CARACTERÍSTICAS GENÉTICAS, EMBARAZO, RELIGIÓN, OPINIONES POLÍTICAS,ACADÉMICAS O FILOSÓFICAS, IDENTIDAD O FILIACIÓN POLÍTICA, ORIENTACIÓN, PREFERENCIA O IDENTIDAD SEXUAL O DE GÉNERO, ESTADO CIVIL, APARIENCIA EXTERIOR, FORMA DE PENSAR, VESTIR, ACTUAR, GESTICULAR, POR TENER TATUAJES O PERFORACIONES CORPORALES O CUALQUIER OTRA ANÁLOGA, CONFORME A LO DISPUESTO POR EL ARTÍCULO 5º DE LA LEY PARA PREVENIR Y ELIMINAR LA DISCRIMINACIÓN DE LA CIUDAD DE MÉXICO, PUBLICADA EN LA GACETA OFICIAL DEL DISTRITO FEDERAL, AHORA CIUDAD DE MÉXICO EL DIA 24 DE FEBRERO DE 2011 Y SU ÚLTIMA REFORMA EL 14 DE OCTUBRE DE 2020 Y EL NUMERAL 5.1.2 DE LA CIRCULAR UNO 2019, NORMATIVIDAD EN MATERIA DE ADMINISTRACIÓN DE RECURSOS, PUBLICADA EN LA GACETA OFICIAL DE LA CIUDAD DE MÉXICO EL 02 DE AGOSTO DE 2019 Y EL ACUERDO POR EL QUE SE MODIFICA LA MISMA DE FECHA 4 DE SEPTIEMBRE DE 2019.

I.8.- PARA PREVENIR EL CONFLICTO DE INTERESES, EN EL PROCEDIMIENTO DE ADJUDICACIÓN DIRECTA MENCIONADO EN EL PÁRRAFO ANTERIOR PARA **LA ADQUISICIÓN DE VESTUARIO Y UNIFORMES,** SE EFECTUÓ LA REVISIÓN DE LA CUAL SE DESPRENDE QUE NO MEDIÓ CONFLICTO DE INTERESES.

I.9.- QUE EL PRESENTE CONTRATO SE LE ASIGNÓ A **"EL PROVEEDOR" ADJUDICADO** EN VIRTUD DE QUE OFRECIÓ LAS MEJORES CONDICIONES TÉCNICAS, ECONÓMICAS Y MATERIALES PARA LA **ADQUISICIÓN DE VESTUARIO Y UNIFORMES**, SOLICITADO, EN CUMPLIMIENTO CON LO DISPUESTO EN LOS ARTÍCULOS: **27 INCISO C; 28, 52, 54 FRACCIÓN VIII Y 63 FRACCIÓN I** DE LA LEY DE ADQUISICIONES PARA EL DISTRITO FEDERAL.

I.10.- SU REPRESENTADO SE ENCUENTRA INSCRITO EN EL REGISTRO FEDERAL DE CONTRIBUYENTES BAJO EL NÚMERO **GDF971205-4NA.**

I.11.- EL DOMICILIO DE SU REPRESENTADO PARA LOS EFECTOS DEL PRESENTE CONTRATO, SE UBICA EN **EL INMUEBLE MARCADO CON EL NÚMERO 423 EN AVENIDA INSURGENTES NORTE, CONJUNTO URBANO NONOALCO-TLATELOLCO, ALCALDÍA CUAUHTÉMOC, CÓDIGO POSTAL 06900, DE LA CIUDAD DE MÉXICO.**

II.- **"EL PROVEEDOR", A TRAVÉS DE SU APODERADA LEGAL, BAJO PROTESTA DE DECIR VERDAD DECLARA QUE:**

II.1.- ES UNA SOCIEDAD LEGALMENTE CONSTITUIDA, BAJO LA DENOMINACIÓN **TEXTILES ÁNGEL CAMILA EL GUARDA, S.C. DE R.L.,** COMO SE ACREDITA CON LA ESCRITURA PÚBLICA NÚMERO **31,406,** LIBRO **365,** DE FECHA **22 DE OCTUBRE DE 2013**, OTORGADA ANTE LA FE DEL LICENCIADO **VÍCTOR MANUEL MANCILLA GUERRERO**, NOTARIO PÚBLICO NÚMERO **177** DE LA CIUDAD DE MÉXICO, E INSCRITA EN EL REGISTRO PÚBLICO DE LA PROPIEDAD Y DE COMERCIO DEL DISTRITO FEDERAL, AHORA REGISTRO DE COMERCIO DE LA CIUDAD DE MÉXICO, BAJO EL FOLIO MERCANTIL ELECTRÓNICO NÚMERO **506122-1** DE FECHA **11 DE DICIEMBRE DE 2013**.

II.2.- LA **C. HOANA ELIZABETH VÁZQUEZ RAMÍREZ,** EN SU CARÁCTER DE APODERADA LEGAL DE LA SOCIEDAD **TEXTILES ÁNGEL CAMILA EL GUARDA, S.C. DE R.L.,** SE IDENTIFICA CON **CREDENCIAL PARA VOTAR** EXPEDIDA A SU FAVOR POR EL **INSTITUTO NACIONAL ELECTORAL** CON NUMERO [redacted] QUIEN ACREDITA SU PERSONALIDAD Y FACULTADES PARA SUSCRIBIR EL PRESENTE INSTRUMENTO EN TÉRMINOS DE LA ESCRITURA PÚBLICA NÚMERO **35,672,** LIBRO **408** DE FECHA **27 DE ABRIL DE 2018**, PASADA ANTE LA FE DEL **LICENCIADO VÍCTOR MANUEL MANCILLA GUERRERO** NOTARIO PÚBLICO **NÚMERO 177,** DE LA CIUDAD DE MÉXICO, MISMAS QUE BAJO PROTESTA DE DECIR VERDAD MANIFIESTA QUE NO LE HAN SIDO REVOCADAS, MODIFICADAS O LIMITADAS EN FORMA ALGUNA Y SURTEN PLENOS EFECTOS A LA FECHA DE CELEBRACIÓN DEL PRESENTE INSTRUMENTO JURÍDICO.

II.3.- CONFORME A LA ESCRITURA PÚBLICA, CLÁUSULA ESTATUTARIA, DONDE RIGE SU ACTUACIÓN TIENE POR OBJETO: **1.- DISEÑO, CORTE, CONFECCIÓN Y MAQUILA DE PRENDAS DE VESTIR, UNIFORMES, BLANCOS Y ALTA COSTURA, ENTRE OTROS.**

II.4.- PARA TODOS LOS EFECTOS LEGALES DEL PRESENTE CONTRATO SEÑALA COMO SU DOMICILIO LEGAL Y FISCAL EL UBICADO EN: **CALLE 5 DE MAYO NUMERO 5, COLONIA PARRES EL GUARDA, ALCALDÍA DE TLALPAN, C.P. 14900, EN LA CIUDAD DE MÉXICO. TELÉFONOS (55) 4762-6539 Y (55) 5849-9110.**

II.5.- CUENTA CON LA EXPERIENCIA PROFESIONAL, PERSONAL CAPACITADO, ASÍ COMO CON CAPACIDAD TÉCNICA, MATERIAL, FINANCIERA Y LEGAL SUFICIENTE, QUE LE PERMITE OBLIGARSE Y CUMPLIR TODOS LOS REQUERIMIENTOS QUE SE DERIVEN DEL PRESENTE INSTRUMENTO CONTRACTUAL.

II.6.- ES UNA PERSONA MORAL QUE PARA CUMPLIR CON SUS ACTIVIDADES FISCALES SE ENCUENTRA INSCRITO EN EL REGISTRO FEDERAL DE CONTRIBUYENTES DEL SERVICIO DE ADMINISTRACIÓN TRIBUTARIA DE LA SECRETARÍA DE HACIENDA Y CRÉDITO PÚBLICO BAJO LA CLAVE DE IDENTIFICACIÓN **TAC131022BE9.**

II.7.- BAJO PROTESTA DE DECIR VERDAD, QUE HA CUMPLIDO EN DEBIDA FORMA CON LAS OBLIGACIONES FISCALES A SU CARGO, DE CONFORMIDAD CON EL ARTÍCULO 58 DE LA LEY DE AUSTERIDAD, TRANSPARENCIA EN REMUNERACIONES, PRESTACIONES Y EJERCICIO DE RECURSOS DE LA CIUDAD DE MÉXICO; QUE SE ENCUENTRA AL CORRIENTE EN SU DECLARACIÓN DE IMPUESTOS, DERECHOS, APROVECHAMIENTOS Y PRODUCTOS REFERIDOS EN EL CÓDIGO FISCAL DE LA CIUDAD DE MÉXICO Y EL NUMERAL 5.7.4 DE LA CIRCULAR UNO 2019 "NORMATIVIDAD EN MATERIA DE ADMINISTRACION DE RECURSOS", VIGENTE; Y QUE HA PRESENTADO LAS CONSTANCIAS CORRESPONDIENTES.

II.8.- QUE LA SOCIEDAD **TEXTILES ÁNGEL CAMILA EL GUARDA, S.C. DE R.L.,** CUENTA CON CONSTANCIA DE REGISTRO EN EL PADRÓN DE PROVEEDORES DE LA ADMINISTRACIÓN PÚBLICA DE LA CIUDAD DE MÉXICO, VIGENTE.

II.9.- MANIFIESTA BAJO PROTESTA DE DECIR VERDAD, QUE ELLA, LOS SOCIOS DE SU REPRESENTADA; DIRECTIVOS, ACCIONISTAS, LOS MIEMBROS DE LA ADMINISTRACIÓN DE LA MISMA, COMISARIOS, SUS APODERADOS Y REPRESENTANTES LEGALES Y DEMÁS PERSONAL DE SUS PROCESOS DE VENTAS, COMERCIALIZACIÓN, RELACIONES PÚBLICAS O SIMILARES, NO TIENEN O VAN A TENER EN EL SIGUIENTE AÑO O HAN TENIDO EN EL ÚLTIMO AÑO, RELACIÓN PERSONAL, PROFESIONAL, LABORAL, FAMILIAR O DE NEGOCIOS; ASÍ COMO LOS CÓNYUGES DE TODOS ELLOS NO TIENEN LAZOS DE CONSANGUINIDAD NI DE AFINIDAD HASTA EL CUARTO GRADO, CON PERSONA ALGUNA QUE LABORE EN LA ADMINISTRACIÓN PÚBLICA DE LA CIUDAD DE MÉXICO, Y ENTRE CUYAS FUNCIONES SE ENCUENTRA LA DE PARTICIPAR EN ACTIVIDADES RELATIVAS A LA ENTREGA DE LOS BIENES QUE SON MATERIA DEL PRESENTE CONTRATO ADMINISTRATIVO.

II.10 ASIMISMO DECLARA QUE ELLA, LAS PERSONAS Y FUNCIONARIOS DE SU REPRESENTADA ANTES MENCIONADOS NO SE ENCUENTRA EN LOS SUPUESTOS QUE ESTABLECEN LOS ARTÍCULOS 49, FRACCIÓN XV, DE LA LEY DE RESPONSABILIDADES ADMINISTRATIVAS DE LA CIUDAD DE MÉXICO Y 39 DE LA LEY DE ADQUISICIONES PARA EL DISTRITO FEDERAL, POR LO QUE NO SE ENCUENTRA EN LOS SUPUESTOS DE IMPEDIMENTO LEGALES CORRESPONDIENTES, NI INHABILITADO O SANCIONADO POR LA SECRETARÍA DE LA CONTRALORÍA GENERAL DE LA CIUDAD DE MÉXICO, POR LA SECRETARÍA DE LA FUNCIÓN PÚBLICA DE LA ADMINISTRACIÓN PÚBLICA FEDERAL O AUTORIDADES COMPETENTES DE LOS GOBIERNOS DE LAS ENTIDADES FEDERATIVAS O MUNICIPIOS PARA CELEBRAR O AUTORIZAR LA FORMALIZACIÓN DEL PRESENTE CONTRATO ADMINISTRATIVO.

POR LO TANTO, ACEPTA EXPRESAMENTE QUE EN CASO DE QUE RESULTE FALSA LA MANIFESTACIÓN ANTES MENCIONADA, O QUE DURANTE LA VIGENCIA DE ESTE CONTRATO ADMINISTRATIVO SE INCURRA EN TALES SUPUESTOS Y EN CONSECUENCIA SE CONTRAVENGAN LAS DISPOSICIONES DE LA LEY DE ADQUISICIONES PARA EL DISTRITO FEDERAL, EL PRESENTE INSTRUMENTO JURÍDICO SERÁ NULO DE PLENO DERECHO, PREVIA DETERMINACIÓN DE AUTORIDAD JUDICIAL O ADMINISTRATIVA EN FUNCIONES JURISDICCIONALES, DE CONFORMIDAD CON EL ÚLTIMO PÁRRAFO DEL ARTÍCULO 13 DE LA CITADA LEY.

II.11.- **"EL PROVEEDOR"** SE COMPROMETE A ENTREGAR **LA ADQUISICIÓN DE VESTUARIO Y UNIFORMES,** CUMPLIENDO CON LAS OBLIGACIONES Y TÉRMINOS SEÑALADOS EN ESTE INSTRUMENTO JURÍDICO Y EN SUS ANEXOS, DE LOS CUALES CONOCE PLENAMENTE SU CONTENIDO.

II.12.- CONOCE EL CONTENIDO Y LOS REQUISITOS QUE SE ESTABLECEN EN:

A) LA LEY DE ADQUISICIONES PARA EL DISTRITO FEDERAL, SU REGLAMENTO, ASÍ COMO LAS DEMÁS NORMAS QUE REGULAN LA EJECUCIÓN DEL PRESENTE CONTRATO ADMINISTRATIVO; Y

B) EL CONTENIDO DE LOS **ANEXOS: 1 (FICHAS TÉCNICAS), 2 (TALLAS), 3 (COSTOS) Y 4 (SAICA),** LOS CUALES FORMAN PARTE INTEGRANTE DEL PRESENTE INSTRUMENTO Y QUE CONTIENEN LOS TÉRMINOS Y CONDICIONES PARA **LA ADQUISICIÓN DE VESTUARIO Y UNIFORMES,** OBJETO DEL PRESENTE CONTRATO.

III.- **"DECLARAN "LAS PARTES" QUE:**

III.1.- A LA FIRMA DEL PRESENTE CONTRATO ADMINISTRATIVO SE HA TENIDO A LA VISTA LA DOCUMENTACIÓN QUE SE SEÑALA EN LAS DECLARACIONES QUE ANTECEDEN.

III.2.- SE RECONOCE MUTUAMENTE LA PERSONALIDAD JURÍDICA CON QUE SE OSTENTAN Y CON LA QUE ACUDEN A LA CELEBRACIÓN DEL PRESENTE INSTRUMENTO Y CUENTAN CON PLENA CAPACIDAD LEGAL, TÉCNICA Y ECONÓMICA PARA CONTRATAR.

III.3.- EL PRESENTE CONTRATO ADMINISTRATIVO SE REGULA POR LA LEY DE ADQUISICIONES PARA EL DISTRITO FEDERAL, SU REGLAMENTO Y DEMÁS DISPOSICIONES APLICABLES Y MANIFIESTAN BAJO PROTESTA DE DECIR VERDAD QUE NO EXISTE DOLO, LESIÓN NI MALA FE, Y QUE LO CELEBRAN DE ACUERDO CON SU LIBRE VOLUNTAD.

LEÍDAS QUE FUERON, LAS ANTERIORES DECLARACIONES POR "**LAS PARTES**", LAS RATIFICAN Y EXPRESAN SU CONSENTIMIENTO PARA OBLIGARSE EN LOS TÉRMINOS Y CONDICIONES DE LAS CLÁUSULAS DEL PRESENTE INSTRUMENTO Y EN LO NO PREVISTO SE ESTARÁN A LO DISPUESTO EN LA LEY DE ADQUISICIONES PARA EL DISTRITO FEDERAL, EN SU REGLAMENTO, EN LA NORMATIVIDAD QUE PARA REGULAR ESTE TIPO DE ACTOS Y CONTRATOS EMANE DE AUTORIDAD COMPETENTE, ASÍ COMO EN LOS DOCUMENTOS MENCIONADOS EN LA DECLARACIÓN **(II. 12)** DE ESTE INSTRUMENTO.

EXPUESTO LO ANTERIOR **"LAS PARTES"** SUJETAN SU COMPROMISO A LAS FORMAS Y TÉRMINOS QUE ESTABLECEN LAS SIGUIENTES:

C L Á U S U L A S

PRIMERA. - OBJETO.

EL PRESENTE CONTRATO TIENE POR OBJETO QUE **"EL PROVEEDOR"** REALICE A **"EL GCDMX"**, **LA ENTREGA DE ADQUISICIÓN DE VESTUARIO Y UNIFORMES,** CON LAS ESPECIFICACIONES TÉCNICAS ESTIPULADAS EN LOS **ANEXOS: 1 (FICHAS TÉCNICAS), 2 (TALLAS), 3 (COSTOS) Y 4 (SAICA),** DEL PRESENTE CONTRATO.

SEGUNDA. - VIGENCIA.

LA VIGENCIA DEL PRESENTE CONTRATO SERÁ DEL:

14 AL 31 DE DICIEMBRE DEL 2021 O HASTA AGOTAR EL MONTO MÁXIMO A EJERCER.

TERCERA. – MONTO

"LAS PARTES" ESTABLECEN QUE **"EL GCDMX"** PAGARÁ A **"EL PROVEEDOR"** POR **LA ENTREGA DE ADQUISICIÓN DE VESTUARIO Y UNIFORMES,** OBJETO DEL PRESENTE CONTRATO, DE CONFORMIDAD A LO SIGUIENTE: EL **MONTO MÍNIMO A EJERCER DE $274,502.32 (DOSCIENTOS SETENTA Y CUATRO MIL QUINIENTOS DOS PESOS 32/100 M.N.) Y UN MONTO MÁXIMO A EJERCER DE $2,745,023.19 (DOS MILLONES SETECIENTOS CUARENTA Y CINCO MIL VEINTITRÉS PESOS 19/100 M.N.) INCLUIDO EL IMPUESTO AL VALOR AGREGADO.**

INDEPENDIENTEMENTE DEL MONTO PACTADO, **"EL PROVEEDOR"** CONVIENE QUE ÚNICAMENTE SE LE PAGARÁN AQUELLOS BIENES QUE SEAN ENTREGADOS, SIEMPRE Y CUANDO NO SE REBASE EL MONTO DEL PRESENTE CONTRATO DE ADQUISICIÓN.

EL PRECIO UNITARIO, DESCRIPCIÓN, UNIDAD DE MEDIDA, SE ESTABLECEN EN LOS **ANEXOS 3 (COSTOS) Y 4 (SAICA),** LOS CUALES SON NETOS, MISMOS QUE POR SU PROPIA NATURALEZA SE ENTENDERÁN FIJOS Y POR LO TANTO NO PODRÁN SER AUMENTADOS POR NINGÚN CONCEPTO DURANTE LA VIGENCIA DE ESTE INSTRUMENTO, ES DECIR, EN DICHOS PRECIOS QUEDAN INCLUIDOS TODOS LOS GASTOS QUE **"EL PROVEEDOR"**, TUVIERA QUE EROGAR, COSTOS DIRECTOS E INDIRECTOS Y TODOS LOS DEMÁS QUE SE GENEREN; POR LO QUE, NO PODRÁ REPERCUTIRLOS A **"EL GCDMX"**, BAJO NINGÚN CONCEPTO, DE CONFORMIDAD CON LO DISPUESTO POR EL PRIMER PÁRRAFO DEL ARTÍCULO 62 DE LA LEY DE ADQUISICIONES PARA EL DISTRITO FEDERAL Y LA FRACCIÓN XII DEL ARTÍCULO 56 DE SU REGLAMENTO.

"EL PROVEEDOR", SERÁ RESPONSABLE DEL PAGO DE TODOS LOS IMPUESTOS DE ACUERDO CON LA LEGISLACIÓN MEXICANA VIGENTE AL MOMENTO DE LA ENTREGA, INCLUYENDO LOS SEGUROS CORRESPONDIENTES.

EN CASO DE QUE **"EL PROVEEDOR"** REBASE EL MONTO PACTADO, SERÁ BAJO SU PROPIA RESPONSABILIDAD Y EXIME A **"EL GCDMX"** DE LA OBLIGACIÓN DE PAGAR EL IMPORTE EXCEDIDO.

CUARTA. - PAGO.

"EL GCDMX" SE OBLIGA A PAGAR A **"EL PROVEEDOR"** LA CANTIDAD DE BIENES ENTREGADOS DE CONFORMIDAD CON LOS PRECIOS ESTABLECIDOS EN LOS **ANEXOS 3 (COSTOS) Y 4 (SAICA),** DEL PRESENTE INSTRUMENTO JURÍDICO. EL PAGO SE EFECTUARÁ MEDIANTE CUENTA POR LIQUIDAR CERTIFICADA A FAVOR DE **"EL PROVEEDOR"**, A TRAVÉS DE LA SECRETARÍA DE ADMINISTRACIÓN Y FINANZAS DE LA CIUDAD DE MÉXICO, MEDIANTE TRANSFERENCIA ELECTRÓNICA, PARA LO CUAL **"EL PROVEEDOR"** REQUISITARÁ EL FORMATO DE CAPTURA DE CUENTAS BANCARIAS DE BENEFICIARIOS EN LA DIRECCIÓN DE FINANZAS EN LA SECRETARÍA DE SALUD DE LA CIUDAD DE MÉXICO. DICHO REGISTRO DEBERÁ EFECTUARSE DENTRO DE LAS **72 HORAS HÁBILES POSTERIORES A LA FIRMA DEL PRESENTE INSTRUMENTO.**

"LAS PARTES" CONVIENEN QUE LOS PAGOS QUE SE GENEREN CON MOTIVO DEL PRESENTE CONTRATO, SE EFECTUARÁN MEDIANTE TRANSFERENCIA INTERBANCARIA, EN MONEDA NACIONAL A MÁS TARDAR A LOS 20 (VEINTE) DÍAS NATURALES SIGUIENTES A LA FECHA DEL REGISTRO DE LAS CUENTAS POR LIQUIDAR CERTIFICADAS (CLC) EN EL SISTEMA SAP-GRP, CONFORME AL ARTÍCULO 54 DE LA LEY DE AUSTERIDAD, TRANSPARENCIA EN REMUNERACIONES PRESTACIONES Y EJERCICIO DE RECURSOS DE LA CIUDAD DE MÉXICO, PREVIO REGISTRO POR PARTE DE **"EL PROVEEDOR"** ANTE LA SECRETARÍA DE ADMINISTRACIÓN Y FINANZAS DE LA CIUDAD DE MÉXICO.

ASIMISMO, PARA **LA ADQUISICIÓN DE VESTUARIO Y UNIFORMES,** MATERIA DEL PRESENTE INSTRUMENTO, **"EL PROVEEDOR"** DEBE CUMPLIR CON LAS SIGUIENTES OBLIGACIONES:

A) LOS MATERIALES, SOLUCIONES, EQUIPOS E INSUMOS QUE UTILICE **"EL PROVEEDOR"** PARA CUMPLIR CON EL PRESENTE CONTRATO DEBERÁN SER NUEVOS Y DE MARCA RECONOCIDA EN EL MERCADO, SIN QUE DICHA CIRCUNSTANCIA FACULTE A **"EL PROVEEDOR"** PARA RECLAMAR UN PAGO ADICIONAL POR ESE CONCEPTO, ASÍ COMO TAMPOCO POR EL USO DE EQUIPOS ESPECIALES O POR LA EJECUCIÓN DE TRABAJOS EXTRAORDINARIOS, EN RAZÓN DE QUE SU PRECIO SE ENCUENTRA INCLUIDO EN LA CANTIDAD QUE **"EL GCDMX"** SE OBLIGA A PAGAR COMO CONTRAPRESTACIÓN POR LOS BIENES ENTREGADOS OBJETO DE ESTE INSTRUMENTO.

B) SI **"EL GCDMX"** LLEGARE A DETERMINAR ALGUNA IRREGULARIDAD POR PARTE DE **"EL PROVEEDOR"** EN CUANTO A LA CALIDAD, AVANCE Y CUMPLIMIENTO DE LAS OBLIGACIONES CONTRAÍDAS EN ESTE INSTRUMENTO, DICHA IRREGULARIDAD SE LE NOTIFICARÁ POR ESCRITO A FIN DE QUE PROCEDA A REPARARLAS Y/O CUMPLIR CON LO ESTABLECIDO EN ESTE INSTRUMENTO JURÍDICO.

EL EJERCICIO DE ESTE DERECHO NO LIBERA A **"EL PROVEEDOR"** DE LA RESPONSABILIDAD DE SUPERVISAR ÉL MISMO **LA ADQUISICIÓN DE VESTUARIO Y UNIFORMES,** EN CONSECUENCIA, LA OBLIGACIÓN DE RESPONDER POR LOS BIENES DE MALA CALIDAD O INADECUADOS, MAL ENTREGADOS, SUBSISTE EN TODO MOMENTO PARA **"EL PROVEEDOR".**

"EL PROVEEDOR" SE OBLIGA A GARANTIZAR QUE EL PERSONAL EMPLEADO PARA REALIZAR LA ENTREGA DE LOS BIENES OBJETO DEL PRESENTE CONTRATO DE ADQUISICIÓN CUENTE CON EL EQUIPO Y LAS MEDIDAS DE SEGURIDAD E HIGIENE VIGENTES EMITIDAS POR LAS AUTORIDADES COMPETENTES Y CUMPLIR CON LAS CANTIDADES Y ESPECIFICACIONES CONTENIDAS EN LOS **ANEXOS**, POR LO QUE EN CASO DE ALGÚN EVENTO FORTUITO O ACCIDENTE, QUEDARÁ BAJO LA RESPONSABILIDAD DE **"EL PROVEEDOR"**, EL CUAL TENDRÁ QUE RESARCIR LOS DAÑOS OCASIONADOS DE ÍNDOLE PERSONAL Y/O A LOS BIENES MUEBLES E INMUEBLES DESLINDANDO DE TODA RESPONSABILIDAD A **"EL GCDMX".**

ENTRE EL PERSONAL CONTRATADO POR **"EL PROVEEDOR"** Y **"EL GCDMX"**, NO HAY, NI HABRÁ NINGUNA RELACIÓN LABORAL, POR LO TANTO, **"EL PROVEEDOR"** ES RESPONSABLE DE CUALQUIER RECLAMACIÓN DE CARÁCTER LABORAL Y SOCIAL O CUALQUIERA OTRA ÍNDOLE QUE LLEGUE A INVOCARSE CON MOTIVO DE LA RELACIÓN LABORAL EXISTENTE ENTRE **"EL PROVEEDOR"** Y SUS TRABAJADORES.

EN EL SUPUESTO DE QUE NO OBSTANTE LO SEÑALADO EN EL PÁRRAFO ANTERIOR, **"EL GCDMX"** SE VEA OBLIGADO A CUBRIR ALGUNA CANTIDAD CON MOTIVO DE CUALQUIER RECLAMACIÓN QUE PUDIERA TENER EN SU CONTRA A CAUSA DE ALGUNA DECISIÓN DE AUTORIDAD COMPETENTE, **"EL PROVEEDOR"** SE OBLIGA A RESTITUIR DE INMEDIATO A **"EL GCDMX"** LA CANTIDAD EROGADA O BIEN LO AUTORIZA DESDE ESTE MOMENTO A DESCONTAR EL MONTO DE LA MISMA DEL PAGO DE LA CANTIDAD QUE EN CONCEPTO DE LA CONTRAPRESTACIÓN POR LOS BIENES ENTREGADOS SE OBLIGA A CUBRIR EN TÉRMINOS DE LA **CLÁUSULA TERCERA** DEL PRESENTE CONTRATO.

DÉCIMA CUARTA. - PENAS CONVENCIONALES.

"LAS PARTES" CONVIENEN QUE **"EL GCDMX"** APLICARÁ LA PENA CONVENCIONAL POR DÍA NATURAL POR LA NO ENTREGA O ENTREGA CON RETRASO DE LOS BIENES O POR DEFICIENCIA O MALA CALIDAD DE LOS BIENES, POR CAUSAS IMPUTABLES A **"EL PROVEEDOR"**, SERÁ DEL **1% (UNO POR CIENTO)**, SOBRE EL MONTO DE LOS BIENES NO ENTREGADOS, O ENTREGADOS CON RETRASO, SIN CONSIDERAR DESCUENTOS NI EL IMPUESTO AL VALOR AGREGADO (I.V.A.), DURANTE EL TIEMPO QUE SEA NECESARIO SIN REBASAR EL MONTO TOTAL DEL CONTRATO.

AMBAS PARTES ESTÁN DE ACUERDO EN QUE LA **DIRECCIÓN DE RECURSOS MATERIALES, ABASTECIMIENTOS Y SERVICIOS** SERÁ LA RESPONSABLE DEL CÁLCULO DE LAS PENAS CONVENCIONALES, PREVIA NOTIFICACIÓN DE INCUMPLIMIENTO QUE REALICE **EL PERSONAL DEL ALMACÉN CENTRAL Y/O EL PERSONAL DESIGNADO POR LA DIRECCIÓN DE ADMINISTRACIÓN DE CAPITAL HUMANO**, SEGÚN SEA EL CASO; ASIMISMO, PROCEDERÁ INMEDIATAMENTE A NOTIFICAR POR ESCRITO A **"EL PROVEEDOR"** LA APLICACIÓN DE LA PENA O LAS PENAS CONVENCIONALES, EL MONTO DE LAS PENAS CONVENCIONALES NO DEBERÁN REBASAR EL IMPORTE DEL **15%** (QUINCE POR CIENTO) DEL MONTO MÁXIMO ANTES DE I.V.A. DEL PRESENTE CONTRATO DE ADQUISICIÓN UNA VEZ REBASADO DICHO IMPORTE SE PROCEDERÁ A LA RECISIÓN DEL CONTRATO EN TERMINO DE LOS ARTICULOS 42 Y 69 DE LA LEY DE ADQUISICIONES PARA EL DISTRITO FEDERAL Y LO DISPUESTO EN EL PUNTO 5.13 DE LA CIRCULAR UNO 2019 "NORMATIVIDAD EN MATERIA DE ADMINISTRACION DE RECURSOS" VIGENTE.

EL IMPORTE DE LAS PENAS CONVENCIONALES SE DEDUCIRÁ DEL PAGO DE LOS BIENES, ANTES DE SU COBRO EFECTIVO. INDEPENDIENTEMENTE DE LA APLICACIÓN DE LAS SANCIONES QUE HAYAN SIDO ACORDADAS, **"EL GCDMX"** EXIGIRÁ, EN LOS CASOS EN QUE ASÍ PROCEDA, LA REPARACIÓN DE DAÑOS Y PERJUICIOS OCASIONADOS, SEGÚN LO ESTABLECIDO EN EL ARTÍCULO 58 DEL REGLAMENTO DE LA LEY DE ADQUISICIONES PARA EL DISTRITO FEDERAL.

LAS PENAS CONVENCIONALES SE APLICARÁN SOBRE EL VALOR TOTAL NETO DE LOS BIENES DEJADOS DE ENTREGAR, SIN CONSIDERAR LOS IMPUESTOS QUE LE APLIQUEN Y DE ACUERDO CON LAS CONDICIONES PACTADAS, CUANDO:

I. EXISTA INCUMPLIMIENTO EN EL PLAZO DE ENTREGA DE LOS BIENES ORIGINALMENTE, DURANTE EL TIEMPO QUE TRANSCURRA;

II. LOS BIENES ENTREGADOS NO CUMPLAN CON LAS CARACTERÍSTICAS Y ESPECIFICACIONES TÉCNICAS PACTADAS.

EL MONTO DE LAS PENAS EN NINGÚN CASO DEBERÁ REBASAR EL MONTO TOTAL DE ESTE CONTRATO Y AL LLEGAR A SU LÍMITE DEBERÁ INICIARSE LA RESCISIÓN DEL CONTRATO, DE CONFORMIDAD CON LOS ARTÍCULOS 57 Y 58 DEL REGLAMENTO DE LA LEY DE ADQUISICIONES PARA EL DISTRITO FEDERAL, SIN PERJUICIO DEL DERECHO QUE TIENE **"EL GCDMX"** DE OPTAR ENTRE EXIGIR LA REPARACIÓN DE DAÑOS Y PERJUICIOS OCASIONADOS O EL CUMPLIMIENTO FORZOSO DEL CONTRATO O RESCINDIRLO, QUEDANDO A SALVO LOS DERECHOS QUE LE OTORGUE LA LEY FEDERAL DE PROTECCIÓN AL CONSUMIDOR.

DICHA PENALIZACIÓN SE DESCONTARÁ A **"EL PROVEEDOR"** DEL IMPORTE FACTURADO QUE CORRESPONDA A LA OPERACIÓN ESPECIFICA DE QUE SE TRATE ANTES DE SU PAGO DEFINITIVO Y SE LIQUIDARÁ SÓLO LA DIFERENCIA QUE RESULTE.

"EL GCDMX" POR NINGÚN MOTIVO AUTORIZA CONDONACIÓN DE SANCIONES POR RETRASO DE LOS BIENES ENTREGADOS, CUANDO LAS CAUSAS SEAN IMPUTABLES A **"EL PROVEEDOR"**.

DÉCIMA QUINTA. - CESIÓN A TERCEROS.

LOS DERECHOS Y OBLIGACIONES QUE SE DERIVEN DEL PRESENTE CONTRATO NO PODRÁN CEDERSE EN FORMA PARCIAL O TOTAL A FAVOR DE CUALQUIER OTRA PERSONA FÍSICA O MORAL, CON EXCEPCIÓN DE LOS DERECHOS DE COBRO, EN CUYO CASO, DEBERÁ CONTAR CON LA CONFORMIDAD PREVIA Y POR ESCRITO DE **"EL GCDMX"** EN TÉRMINOS DEL ARTÍCULO 61 DE LA LEY DE ADQUISICIONES PARA EL DISTRITO FEDERAL, Y EN CASO DE HACERLO SERÁ CONSIDERADO CAUSA DE RESCISIÓN.

DÉCIMA SEXTA. - MODIFICACIONES AL CONTRATO.

"EL GCDMX" PODRÁ ACORDAR EL INCREMENTO Y/O DISMINUCIÓN EN LA CANTIDAD DE LOS BIENES ENTREGADOS MEDIANTE MODIFICACIÓN AL CONTRATO VIGENTE, SIEMPRE Y CUANDO SEA CONFORME AL PRECIO ORIGINAL Y DEMÁS CONDICIONES DE LOS BIENES SEAN IGUALES A LOS INICIALMENTE PACTADOS, DE CONFORMIDAD CON LO ESTABLECIDO EN EL ARTÍCULO 65 DE LA LEY DE ADQUISICIONES PARA EL DISTRITO FEDERAL.

CUALQUIER MODIFICACIÓN O VARIACIÓN DE LOS TÉRMINOS Y CONDICIONES PACTADOS EN EL PRESENTE CONTRATO DEBERÁN ESTIPULARSE POR ESCRITO, DEBIENDO SUSCRIBIRLO **"LAS PARTES"** QUE SIGNARON ESTE INSTRUMENTO JURÍDICO O AQUÉLLAS QUE LAS SUSTITUYAN EN EL CARGO O FUNCIONES, ACREDITÁNDOSE ÉSTOS CON LA DOCUMENTACIÓN CORRESPONDIENTE, DE CONFORMIDAD CON LO ESTABLECIDO EN LOS ARTÍCULOS 65 Y 67 DE LA LEY DE ADQUISICIONES PARA EL DISTRITO FEDERAL.

NO PROCEDERÁN MODIFICACIONES AL CONTRATO QUE IMPLIQUEN INCREMENTO DE PRECIOS, OTORGAMIENTO DE ANTICIPOS, PAGOS PROGRESIVOS, ESPECIFICACIONES Y EN GENERAL, CUALQUIER CAMBIO QUE IMPLIQUE OTORGAR CONDICIONES MÁS VENTAJOSAS A FAVOR DE **"EL PROVEEDOR"**, COMPARADAS CON LAS ESTABLECIDAS ORIGINALMENTE, DE CONFORMIDAD CON LO ESTABLECIDO EN EL ARTÍCULO 68 DE LA LEY DE ADQUISICIONES PARA EL DISTRITO FEDERAL, EXCEPTO LAS QUE SE REFIERAN A IGUALES O MEJORES CONDICIONES DE CALIDAD PARA **"EL GCDMX"** Y EL PRECIO SEA IGUAL AL ORIGINALMENTE PACTADO.

DÉCIMA SÉPTIMA. - RESCISIÓN.

"EL GCDMX" PODRÁ RESCINDIR ADMINISTRATIVAMENTE ESTE CONTRATO SIN NECESIDAD DE DECLARACIÓN JUDICIAL PREVIA, POR EL INCUMPLIMIENTO DE CUALQUIER OBLIGACIÓN ESTIPULADA EN EL MISMO POR PARTE DE **"EL PROVEEDOR"**, MISMA QUE SERÁ NOTIFICADA EN FORMA PERSONAL A ÉSTE, DE CONFORMIDAD CON EL ARTÍCULO 42 DE LA LEY DE ADQUISICIONES PARA EL DISTRITO FEDERAL EN RELACIÓN CON EL ARTÍCULO 63 Y 64 DEL REGLAMENTO DE LA LEY DE ADQUISICIONES PARA EL DISTRITO FEDERAL.

"EL GCDMX" RESCINDIRÁ EL CONTRATO POR CUALQUIERA DE LAS CAUSAS QUE A CONTINUACIÓN SE SEÑALAN, MISMAS QUE SE MENCIONAN EN FORMA ENUNCIATIVA MAS NO LIMITATIVA.

A) CUANDO **"EL PROVEEDOR"** NO CUMPLA CON EL OBJETO DEL PRESENTE CONTRATO;

B) INCURRA EN CUALQUIERA DE LOS SUPUESTOS CONTENIDOS EN EL ARTÍCULO 39 Y 39 BIS DE LA LEY DE ADQUISICIONES PARA EL DISTRITO FEDERAL O EN EL ARTÍCULO 49 FRACCIÓN XV DE LA LEY DE RESPONSABILIDADES ADMINISTRATIVAS DE LA CIUDAD DE MÉXICO;

C) SEA DECLARADO EN CONCURSO MERCANTIL;

PARA QUE EL PAGO PROCEDA **"EL PROVEEDOR"** SE OBLIGA A ENTREGAR A **"EL GCDMX"** EN ORIGINAL LAS FACTURAS ACOMPAÑADAS DE LA NOTA DE REMISIÓN EN PAPEL MEMBRETADO CON SELLO O FIRMA DEL PERSONAL RESPONSABLE, EN CASO DE SERVICIO DE MANTENIMIENTO ACTA DE ENTREGA-RECEPCIÓN, EN LA DIRECCIÓN DE FINANZAS EN LA SECRETARÍA DE SALUD DE LA CIUDAD DE MÉXICO, EN DÍAS HÁBILES EN HORARIO DE 9:00 A 14:00 HORAS, PARA ANÁLISIS DEL CONTENIDO DE BIENES ENTREGADOS.

LA DIRECCIÓN DE FINANZAS EN LA SECRETARÍA DE SALUD DE LA CIUDAD DE MÉXICO SERÁ EL ÁREA RESPONSABLE DE VERIFICAR, VALIDAR Y AUTORIZAR LA DOCUMENTACIÓN PARA EL TRÁMITE DE PAGO.

QUINTA. - FACTURACIÓN.

LAS FACTURAS DEBERÁN PRESENTARSE PARA SU PAGO A MES VENCIDO DENTRO DE LOS PRIMEROS 5 DÍAS HÁBILES DE CADA MES, CON EL IMPUESTO AL VALOR AGREGADO DESGLOSADO Y A NOMBRE **DEL GOBIERNO DE LA CIUDAD DE MÉXICO/SECRETARÍA DE SALUD, R.F.C. GDF9712054NA**, MISMO QUE SE IDENTIFICAN EN LOS **ANEXOS: 1 (FICHAS TÉCNICAS), 2 (TALLAS), 3 (COSTOS) Y 4 (SAICA),** Y SE ENTREGARÁN DE MANERA DESGLOSADA EN EL **ALMACÉN CENTRAL** PARA LA REVISIÓN Y VISTO BUENO DEL RESPONSABLE DE LA SUPERVISIÓN DE LOS BIENES ENTREGADOS, Y EN SU CASO LA **DIRECCIÓN DE RECURSOS MATERIALES, ABASTECIMIENTOS Y SERVICIOS,** REALIZARÁ EL CÁLCULO DE LAS SANCIONES QUE RESULTARA POR LA **NO ENTREGA, ENTREGA CON RETRASO, POR DEFICIENCIA O MALA CALIDAD DE LOS BIENES**, UNA VEZ AVALADAS POR EL ÁREA CORRESPONDIENTE, **"EL PROVEEDOR"** PARA EL INICIO DE TRÁMITE DE PAGO DEBERÁ ENTREGAR EN LA VENTANILLA ÚNICA DE LA DIRECCIÓN DE FINANZAS EN LA SECRETARÍA DE SALUD DE LA CIUDAD DE MÉXICO **UNA IMPRESIÓN DEL COMPROBANTE FISCAL DIGITAL (CFDI) Y DEBERÁ ENVIAR SUS FACTURAS EN FORMATO PDF Y XML AL CORREO ELECTRÓNICO ventanilla.sedesadrf@gmail.com.**

EN CASO DE PAGO DIRECTO **"EL PROVEEDOR"**, SE OBLIGA A REALIZAR LA ENTREGA DE LAS FACTURAS EN LA DIRECCIÓN DE FINANZAS EN LA SECRETARÍA DE SALUD DE LA CIUDAD DE MÉXICO PARA SU VALIDACIÓN POR PARTE DE LA SECRETARÍA DE ADMINISTRACIÓN Y FINANZAS DE LA CIUDAD DE MÉXICO, QUIEN UNA VEZ REALIZADO LO ANTERIOR, REMITIRÁ A CADA UNIDAD ADMINISTRATIVA PARA EL PAGO CORRESPONDIENTE.

LA FACTURACIÓN SE EMITIRÁ DE CONFORMIDAD CON LAS DISPOSICIONES FISCALES VIGENTES EN LA MATERIA.

SEXTA. - ANTICIPOS

"EL GCDMX" NO OTORGARÁ NINGÚN ANTICIPO PARA EL CUMPLIMIENTO DEL PRESENTE INSTRUMENTO.

SÉPTIMA. - PAGOS EN EXCESO.

EN CASO DE QUE **"EL PROVEEDOR"** RECIBA PAGOS EN EXCESO, SE OBLIGA A REINTEGRAR A **"EL GCDMX"** EL MONTO TOTAL DEL IMPORTE APLICADO EN DICHO PAGO EN EXCESO, EN UN PLAZO QUE NO EXCEDA DE **72 (SETENTA Y DOS)** HORAS POSTERIORES A LA FECHA DEL DEPÓSITO REGISTRADO POR LA SECRETARÍA DE ADMINISTRACIÓN Y FINANZAS DE LA CIUDAD DE MÉXICO.

LOS INTERESES SE CALCULARÁN POR DÍAS NATURALES DESDE LA FECHA DEL PAGO EN EXCESO HASTA LA FECHA EN LA QUE SE REALICE LA DEVOLUCIÓN A **"EL GCDMX"**, ASIMISMO, **"EL PROVEEDOR"** SE OBLIGA A PAGAR LOS INTERESES CORRESPONDIENTES, CONFORME A LA TASA ESTABLECIDA EN EL ARTÍCULO 64, PÁRRAFOS TERCERO Y CUARTO DE LA LEY DE ADQUISICIONES PARA EL DISTRITO FEDERAL Y EL ARTÍCULO 3 DE LA LEY DE INGRESOS DE LA CIUDAD DE MÉXICO PARA EL EJERCICIO FISCAL 2021.

OCTAVA. - ENTREGA DE LOS BIENES.

"EL PROVEEDOR", SE OBLIGA A ENTREGAR **LA ADQUISICIÓN DE VESTUARIO Y UNIFORMES,** OBJETO DEL PRESENTE INSTRUMENTO EN EL **ALMACÉN CENTRAL DE LA SECRETARÍA DE SALUD DE LA CIUDAD DE MÉXICO, UBICADO EN AVENIDA JARDÍN NO. 356, COLONIA DEL GAS, ALCALDÍA AZCAPOTZALCO, C.P. 02950, CIUDAD DE MÉXICO, EN HORARIO DE LUNES A VIERNES DE 9:00 A 14:00 HORAS;** DE CONFORMIDAD CON LOS **ANEXOS: 1 (FICHAS TÉCNICAS), 2 (TALLAS), 3 (COSTOS) Y 4 (SAICA)** EL PERIODO PARA LA ENTREGA, SERÁ A PARTIR **14 AL 31 DE DICIEMBRE DE 2021 O HASTA AGOTAR EL MONTO MÁXIMO A EJERCER.**

"EL PROVEEDOR" ACEPTA QUE **"EL GCDMX"** PUEDE CAMBIAR EL LUGAR DE LA ENTREGA DE LOS BIENES, A OTROS DOMICILIOS DENTRO DE LA CIUDAD DE MÉXICO, SIN CARGO ALGUNO PARA **"EL GCDMX"**, PREVIA NOTIFICACIÓN QUE HAGA A **"EL PROVEEDOR"** LA DIRECCIÓN DE RECURSOS MATERIALES, ABASTECIMIENTOS Y SERVICIOS EN LA SECRETARÍA DE SALUD DE LA CIUDAD DE MÉXICO.

LOS RECURSOS, MATERIALES E INSUMOS QUE UTILICE **"EL PROVEEDOR"** PARA CUMPLIR CON EL PRESENTE CONTRATO DEBERÁN ESTAR EN BUEN ESTADO Y SER SUFICIENTES AL 100%, SIN QUE DICHA CIRCUNSTANCIA FACULTE A **"EL PROVEEDOR"** PARA RECLAMAR UN PAGO ADICIONAL POR ESTE CONCEPTO.

EL PERSONAL DEL ALMACÉN CENTRAL Y/O EL PERSONAL DESIGNADO POR LA DIRECCIÓN DE ADMINISTRACIÓN DE CAPITAL HUMANO, SEGÚN SEA EL CASO, SERÁ RESPONSABLES DE SUPERVISAR Y VERIFICAR QUE **"EL PROVEEDOR"** REALICE CON CALIDAD Y EFICIENCIA LA ENTREGA DE LOS BIENES, ASÍ MISMO DEBERÁ REQUISITAR LA CONSTANCIA QUE PRESENTE **"EL PROVEEDOR"**, ANOTANDO NOMBRE COMPLETO, FIRMA, FECHA DE ENTREGA DE LOS BIENES, NÚMERO DE RED Y SELLO DE LA UNIDAD ADMINISTRATIVA; EN CASO DE QUE SE DETECTE ALGUNA IRREGULARIDAD O ALGÚN INCUMPLIMIENTO EN LA ENTREGA DE LOS BIENES, DEBERÁ HACERLO DEL CONOCIMIENTO MEDIANTE OFICIO ENVIADO A **LA DIRECCIÓN DE RECURSOS MATERIALES, ABASTECIMIENTOS Y SERVICIOS**, A FÍN DE QUE SE ADOPTEN LAS MEDIDAS CONDUCENTES.

"EL PROVEEDOR" DEBERÁ DE PROPORCIONAR LA INFORMACIÓN Y FACILIDADES CORRESPONDIENTES AL PERSONAL DESCRITO EN EL PÁRRAFO ANTERIOR CON EL PROPÓSITO DE QUE REALICE LA SUPERVISIÓN DE LO CONTRATADO Y SU VALIDACIÓN CORRESPONDIENTE.

LA ENTREGA DE ADQUISICIÓN DE VESTUARIO Y UNIFORMES, NO SERÁ ACEPTADA EN CASO DE QUE NO SE CUMPLA CON LO ESTABLECIDO EN ESTE CONTRATO Y SUS ANEXOS, SIN PERJUICIO DE LAS PENAS CONVENCIONALES A QUE SE HAGA ACREEDOR **"EL PROVEEDOR"** POR EL INCUMPLIMIENTO.

NOVENA. - CALIDAD DE LOS BIENES.

"EL GCDMX", PODRÁ RESCINDIR EL PRESENTE CONTRATO Y HACER EFECTIVA LA GARANTÍA DE CUMPLIMIENTO CORRESPONDIENTE, CUANDO LOS BIENES ENTREGADOS NO CUMPLAN CON LAS CARACTERÍSTICAS Y ESPECIFICACIONES SOLICITADAS EN EL PRESENTE CONTRATO Y SUS ANEXOS.

DÉCIMA. - IMPUESTOS Y DERECHOS

TODOS LOS IMPUESTOS, DERECHOS Y DEMÁS GRAVÁMENES, QUE SE GENEREN CON MOTIVO DE LA PRESENTE ADQUISICIÓN, SERÁN CUBIERTOS POR **"EL PROVEEDOR"**.

"EL GCDMX" ÚNICAMENTE PAGARÁ A **"EL PROVEEDOR"** EL IMPORTE CORRESPONDIENTE AL IMPUESTO AL VALOR AGREGADO (EN CASO DE SER APLICABLE), CON FUNDAMENTO EN EL ARTÍCULO 71 DE LA LEY DE ADQUISICIONES PARA EL DISTRITO FEDERAL.

DÉCIMA PRIMERA. - PRÓRROGA.

NO SE OTORGARÁN PRÓRROGAS SALVO LO ESTIPULADO EN EL ARTÍCULO 42 DE LA LEY DE ADQUISICIONES PARA EL DISTRITO FEDERAL, EN RELACIÓN CON EL NUMERAL 5.10 DE LA CIRCULAR UNO 2019 "NORMATIVIDAD EN MATERIA DE ADMINISTRACIÓN DE RECURSOS" VIGENTE.

"EL GCDMX" POR CASO FORTUITO O FUERZA MAYOR O POR CAUSAS ATRIBUIBLES AL MISMO, PODRÁ MODIFICAR EL CONTRATO A EFECTO DE PRORROGAR LA FECHA O PLAZO PARA LA ENTREGA DE LOS BIENES, PARA LO CUAL SE FORMALIZARÁ EL CONVENIO MODIFICATORIO RESPECTIVO, NO PROCEDIENDO LA APLICACIÓN DE PENAS CONVENCIONALES POR ATRASO. TRATÁNDOSE DE CAUSAS IMPUTABLES A **"EL GCDMX"**, NO SE REQUERIRÁ DE LA SOLICITUD DE **"EL PROVEEDOR"**.

EN EL CASO DE QUE **"EL PROVEEDOR"**, REQUIERA UNA PRÓRROGA POR LAS CAUSAS DESCRITAS EN EL PÁRRAFO ANTERIOR, DEBERÁ SOLICITARLO POR ESCRITO DIRIGIDO A LA **DIRECCIÓN GENERAL DE ADMINISTRACIÓN Y FINANZAS EN LA SECRETARÍA DE SALUD DE LA CIUDAD DE MÉXICO,** CON ANTICIPACIÓN A LA FECHA DE VENCIMIENTO EN EL PLAZO DE LA ENTREGA DE LOS BIENES O VIGENCIA DEL CONTRATO INDICADO EN EL PRESENTE INSTRUMENTO.

EN CASO DE QUE **"EL PROVEEDOR"** NO OBTENGA LA PRÓRROGA SOLICITADA, POR SER CAUSA IMPUTABLE A ÉSTE EL ATRASO EN LA ENTREGA DE LOS BIENES, SE HARÁ ACREEDOR A LA APLICACIÓN DE LAS PENAS CONVENCIONALES CORRESPONDIENTES.

DÉCIMA SEGUNDA. - GARANTÍA DE CUMPLIMIENTO.

CON FUNDAMENTO EN LO ESTABLECIDO POR EL ARTÍCULO 74 DE LA LEY DE ADQUISICIONES PARA EL DISTRITO FEDERAL, EN EL CASO SEÑALADO EN EL ARTÍCULO 54, FRACCIÓN VIII, SE EXIME A **"EL PROVEEDOR"** DEL OTORGAMIENTO DE LA GARANTÍA DE CUMPLIMIENTO DEL PRESENTE CONTRATO

DÉCIMA TERCERA . - RESPONSABILIDAD.

"EL PROVEEDOR" SERÁ RESPONSABLE DE LOS DAÑOS Y PERJUICIOS QUE SE CAUSEN A **"EL GCDMX"** POR DEFECTOS O VICIOS OCULTOS Y DEFICIENCIA EN LA CALIDAD DE LOS BIENES ENTREGADOS; ASÍ COMO CUALQUIER OTRA RESPONSABILIDAD EN QUE INCURRA EN LOS TÉRMINOS DEL PRESENTE CONTRATO.

"EL PROVEEDOR" SE OBLIGA A RESPONDER POR LOS DEFECTOS, VICIOS OCULTOS Y MALA CALIDAD POR **LA ADQUISICIÓN DE VESTUARIO Y UNIFORMES,** ASÍ COMO POR CUALQUIER OTRA RESPONSABILIDAD EN QUE INCURRA EN LOS TÉRMINOS DEL PRESENTE CONTRATO ADMINISTRATIVO, DURANTE Y POSTERIORMENTE A LA ENTREGA DE LOS BIENES.

D) SUBCONTRATE, CEDA O TRASPASE EN FORMA TOTAL O PARCIAL LOS DERECHOS DERIVADOS DEL PRESENTE CONTRATO, CON EXCEPCIÓN DEL DERECHO DE COBRO, MISMO QUE TENDRÁ QUE SER AUTORIZADO PREVIAMENTE POR LA DIRECCIÓN GENERAL DE RECURSOS MATERIALES Y SERVICIOS GENERALES;

E) SÍ LA APLICACIÓN DE LAS PENAS CONVENCIONALES, LLEGA A REPRESENTAR EL **15% (QUINCE POR CIENTO)** DEL MONTO A EJERCER DEL PRESENTE CONTRATO;

F) SÍ SE LE ATRIBUYE LA INVASIÓN DE ALGÚN REGISTRO DE PROPIEDAD INDUSTRIAL Y/O PATENTE CON MOTIVO DEL PRESENTE CONTRATO;

G) POR DIVULGAR INFORMACIÓN DE LOS EXPEDIENTES A LOS CUALES TENGAN ACCESO PARA CUMPLIR CON LOS OBJETIVOS DEL PRESENTE CONTRATO.

H) Y EN GENERAL CUALQUIER OTRA CAUSA IMPUTABLE A **"EL PROVEEDOR"** QUE LESIONE LOS INTERESES DE **"EL GCDMX".**

ASIMISMO, **"EL GCDMX"**, PODRÁ RESCINDIR EL PRESENTE CONTRATO, CUANDO LAS AUTORIDADES FISCALES DEL GOBIERNO DE LA CIUDAD DE MÉXICO DETECTEN QUE **"EL PROVEEDOR"**, NO HA CUMPLIDO CON SUS OBLIGACIONES FISCALES, TALES COMO EL PAGO OPORTUNO DE LOS IMPUESTOS Y DERECHOS LOCALES.

"EL GCDMX" PODRÁ OPTAR ENTRE EXIGIR EL CUMPLIMIENTO DEL PRESENTE CONTRATO O BIEN DECLARAR LA RESCISIÓN ADMINISTRATIVA DEL MISMO; Y SI SE DA ESTE ÚLTIMO SUPUESTO, LA RESCISIÓN SE INICIARÁ DENTRO DE LOS 5 (CINCO) DÍAS HÁBILES SIGUIENTES A AQUÉL EN QUE SE HUBIERE AGOTADO EL PLAZO PARA HACER EFECTIVAS LAS PENAS CONVENCIONALES, EN EL IMPORTE FACTURADO CUANDO SE APLIQUE Y EN SU CASO SE EXIGIRÁ LA REPARACIÓN DE DAÑOS Y PERJUICIOS OCASIONADOS, INDEPENDIENTEMENTE DE LA APLICACIÓN DE LAS SANCIONES QUE HAYAN SIDO PACTADAS.

"EL PROVEEDOR" SERÁ RESPONSABLE DE LOS VICIOS OCULTOS, ASÍ COMO DE LOS DAÑOS Y PERJUICIOS QUE POR SU INCUMPLIMIENTO SEAN CAUSADOS A **"EL GCDMX".**

DÉCIMA OCTAVA. - SUSPENSIÓN TEMPORAL.

"LAS PARTES" CONVIENEN QUE **"EL GCDMX"** EN CUALQUIER MOMENTO PODRÁ SUSPENDER TEMPORALMENTE, EN TODO O EN PARTE EL PRESENTE CONTRATO, CUANDO CONCURRAN RAZONES DE INTERÉS GENERAL, CASO FORTUITO O FUERZA MAYOR, SIN QUE ELLO IMPLIQUE SU TERMINACIÓN DEFINITIVA Y SERÁ SIN RESPONSABILIDAD ALGUNA PARA **"EL GCDMX"**, SI ÉSTE FUERA EL CASO, COMUNICARÁ A **"EL PROVEEDOR"** LAS RAZONES QUE DIERON ORIGEN A DICHA TERMINACIÓN, SIN APLICACIÓN DE PENA O SANCIÓN ALGUNA.

EL PRESENTE CONTRATO PODRÁ CONTINUAR PRODUCIENDO TODOS SUS EFECTOS LEGALES, UNA VEZ QUE HAYAN DESAPARECIDO LAS CAUSAS QUE MOTIVARON DICHA SUSPENSIÓN.

DÉCIMA NOVENA. - TERMINACIÓN ANTICIPADA.

CON FUNDAMENTO EN LO DISPUESTO POR EL ÚLTIMO PÁRRAFO DEL ARTÍCULO 69 DE LA LEY DE ADQUISICIONES PARA EL DISTRITO FEDERAL, **"EL GCDMX"** PODRÁ DECRETAR LA TERMINACIÓN ANTICIPADA DE ESTE CONTRATO DE ADQUISICIÓN, SIN AGOTAR EL PLAZO PARA LA APLICACIÓN DE LAS PENAS CONVENCIONALES, PREVIA OPINIÓN DE LA SECRETARÍA DE LA CONTRALORÍA GENERAL DE LA CIUDAD DE MÉXICO POR CAUSAS DEBIDAMENTE JUSTIFICADAS Y QUE DE NO PROCEDERSE A LA TERMINACIÓN DEL MISMO SE PUDIERA ALTERAR LA SEGURIDAD E INTEGRIDAD DE LAS PERSONAS O EL MEDIO AMBIENTE DE LA CIUDAD DE MÉXICO, O SE AFECTE LA PRESTACIÓN DE LOS SERVICIOS PÚBLICOS, SIN NECESIDAD DE LA APLICACIÓN DE PENAS CONVENCIONALES, EN LOS CASOS EN QUE EXISTAN CIRCUNSTANCIAS QUE CAUSEN AFECTACIONES A LOS INTERESES DEL GOBIERNO DE LA CIUDAD DE MÉXICO Y/O SECRETARÍA DE SALUD.

ASIMISMO, **"LAS PARTES"** CONTRATANTES CONVIENEN QUE **"EL GCDMX"** DARÁ POR SUSPENDIDO O TERMINADO EL CONTRATO DE ADQUISICIÓN, SIN RESPONSABILIDAD PARA ÉSTE, CUANDO LAS AUTORIDADES FISCALES DETECTEN INCUMPLIMIENTO DE LAS OBLIGACIONES FISCALES A CARGO DE **"EL PROVEEDOR"** PREVISTAS EN EL CÓDIGO FISCAL DE LA CIUDAD DE MÉXICO.

EN CASO QUE LA SECRETARÍA DE LA CONTRALORÍA GENERAL DE LA CIUDAD DE MÉXICO EN EJERCICIO DE SUS FUNCIONES DETECTE VIOLACIONES A LAS DISPOSICIONES DE LA LEY DE ADQUISICIONES PARA EL DISTRITO FEDERAL, PODRÁ INSTRUIR A **"EL GCDMX"** QUE PROCEDA A DECLARAR LA SUSPENSIÓN TEMPORAL, O LA TERMINACIÓN ANTICIPADA DEL CONTRATO.

EN CASO DE TERMINACIÓN ANTICIPADA, SUSPENSIÓN TEMPORAL O DEFINITIVA DEL CONTRATO, YA SEA POR MUTUO CONSENTIMIENTO, CASO FORTUITO O FUERZA MAYOR, SERÁ SIN RESPONSABILIDAD PARA **"EL GCDMX"**, SI ÉSTE FUERA EL CASO, COMUNICARÁ A **"EL PROVEEDOR"** LAS RAZONES QUE DIERON ORIGEN A DICHA TERMINACIÓN, PARA LO CUAL BASTARÁ UNA NOTIFICACIÓN POR ESCRITO CON 15 (QUINCE) DÍAS NATURALES DE ANTICIPACIÓN, SIN APLICACIÓN DE PENA O SANCIÓN ALGUNA

DE CONFORMIDAD CON LO ESTABLECIDO EN EL ARTÍCULO 56, FRACCIÓN XIV, DEL REGLAMENTO DE LA LEY DE ADQUISICIONES PARA EL DISTRITO FEDERAL.

VIGÉSIMA. - RESPONSABILIDAD LABORAL.

"EL PROVEEDOR" SE CONSTITUYE COMO ÚNICO EMPRESARIO Y PATRÓN DEL PERSONAL QUE UTILICE PARA LA ENTREGA DE LOS BIENES QUE SE DERIVEN DE ESTE CONTRATO Y SERÁ EL ÚNICO RESPONSABLE DE LAS OBLIGACIONES DERIVADAS DE LAS DISPOSICIONES CONTENIDAS EN LA LEY FEDERAL DEL TRABAJO Y DEMÁS ORDENAMIENTOS EN MATERIA DE TRABAJO Y DE SEGURIDAD SOCIAL, SIN RESPONSABILIDAD ALGUNA PARA **"EL GCDMX"**, POR LO QUE SE OBLIGA A RESPONDER POR LAS RECLAMACIONES QUE SUS TRABAJADORES PRESENTEN EN SU CONTRA O EN CONTRA DE **"EL GCDMX"** CON RELACIÓN A LOS TÉRMINOS Y EJECUCIÓN DEL PRESENTE CONTRATO; POR LO QUE ÉSTE DESLINDA A **"EL GCDMX"** DE TODA RESPONSABILIDAD LABORAL, CIVIL, PENAL O DE CUALQUIER OTRA ÍNDOLE, RECONOCIENDO EXPRESAMENTE Y PARA TODOS LOS EFECTOS LEGALES QUE EN NINGÚN CASO SE PODRÁ CONSIDERAR A **"EL GCDMX"** COMO PATRÓN SOLIDARIO O SUSTITUTO DE NINGUNA DE LAS OBLIGACIONES OBRERO PATRONALES Y RESPONSABILIDADES QUE **"EL PROVEEDOR"** TENGA CON RESPECTO A SUS TRABAJADORES.

VIGÉSIMA PRIMERA. - CONFIDENCIALIDAD.

"EL PROVEEDOR" SE ABSTENDRÁ DE DIFUNDIR, PROCESAR, UTILIZAR CUALQUIER INFORMACIÓN PROTEGIDA POR LA LEY DE TRANSPARENCIA, ACCESO A LA INFORMACIÓN PÚBLICA Y RENDICIÓN DE CUENTAS DE LA CIUDAD DE MÉXICO, LEY DE PROTECCIÓN DE DATOS PERSONALES EN POSESIÓN DE SUJETOS OBLIGADOS DE LA CIUDAD DE MÉXICO Y CUALQUIER OTRA NORMATIVIDAD APLICABLE EN LA MATERIA.

"LAS PARTES" CONVIENEN QUE POR EL TIPO DE INFORMACIÓN QUE LLEGUE A CONOCIMIENTO DE CUALQUIERA DE ELLAS EN EL DESARROLLO DEL PRESENTE CONTRATO Y QUE SE REFIERA A LA OTRA O A LAS ACTIVIDADES QUE ELLA DESARROLLÓ, NO PODRÁ SER DIVULGADA, REVELADA O UTILIZADA EN NINGUNA FORMA, POR NINGÚN MEDIO, A NINGUNA PERSONA FÍSICA O MORAL, YA EN PROVECHO PROPIO O DE TERCEROS, POR QUIEN RECIBE LA INFORMACIÓN. ESTA OBLIGACIÓN SE HARÁ EXTENSIVA A LAS O LOS SUBORDINADOS DE **"LAS PARTES"** Y/O PRESTADORES DE SERVICIOS PROFESIONALES, A CUYO CONOCIMIENTO LLEGUE LA INFORMACIÓN REFERIDA. EN ESTE SENTIDO, QUEDA TOTALMENTE PROHIBIDO A **"LAS PARTES"**, REPRODUCIR, COPIAR, DIVULGAR, EXHIBIR O REALIZAR CUALQUIER OTRA ACTIVIDAD RELACIONADA CON DATOS PERSONALES, DOCUMENTACIÓN O INFORMACIÓN EN CUESTIÓN PARA FINES DISTINTOS A LOS ESTABLECIDOS EN EL PRESENTE CONTRATO.

VIGÉSIMA SEGUNDA. - PROPIEDAD INTELECTUAL.

"EL PROVEEDOR" NO PODRÁ UTILIZAR PARA FINES COMERCIALES, PUBLICITARIOS O DE CUALQUIER OTRA ÍNDOLE, EL NOMBRE O LOGOTIPO DE **"EL GCDMX"**.

"EL PROVEEDOR" SERÁ EL ÚNICO RESPONSABLE EN EL CASO DE QUE SE INFRINJAN PATENTES, MARCAS, CERTIFICADOS DE INVENCIÓN Y TODO LO RELACIONADO CON LOS DERECHOS DE PROPIEDAD INDUSTRIAL O DERECHOS DE AUTOR, QUE SURJAN CON MOTIVO DE LOS BIENES ENTREGADOS OBJETO DEL PRESENTE CONTRATO, DESLINDANDO DE TODA RESPONSABILIDAD A **"EL GCDMX"**.

VIGÉSIMA TERCERA. - COMPROMISO CON EL RESPETO A LOS DERECHOS HUMANOS.

"LAS PARTES" SE OBLIGAN A CUMPLIR CON LAS NORMAS Y PRINCIPIOS VIGENTES A NIVEL NACIONAL E INTERNACIONAL EN MATERIA DE DERECHOS HUMANOS. EN ESTE SENTIDO **"LAS PARTES"**, ASUMEN EL ESFUERZO DE CONTRIBUIR A LA PROTECCIÓN Y EFECTIVIDAD DE LOS DERECHOS DE LAS MUJERES Y DERECHOS HUMANOS EN GENERAL; LA INTEGRIDAD PERSONAL, LA DIGNIDAD HUMANA, LA LEGALIDAD, LOS DERECHOS DE LOS NIÑOS Y DE LAS NIÑAS, DE LAS Y LOS JÓVENES, PERSONAS ADULTAS MAYORES, CON DISCAPACIDAD, LOS DERECHOS SEXUALES Y REPRODUCTIVOS, ASÍ COMO A PRESERVAR LOS DERECHOS ECONÓMICOS, SOCIALES, CULTURALES Y AMBIENTALES.

VIGÉSIMA CUARTA. - PROTECCIÓN DE DATOS PERSONALES.

"LAS PARTES" SE OBLIGAN A CUMPLIR CON LA NORMATIVIDAD VIGENTE EN MATERIA DE DATOS PERSONALES, CON LA FINALIDAD DE GARANTIZAR LA PRIVACIDAD Y EL DERECHO A LA AUTODETERMINACIÓN INFORMATIVA DE LAS PERSONAS. AL EFECTO, **"LAS PARTES"** ADOPTARÁN LAS MEDIDAS DE SEGURIDAD DE CARÁCTER ADMINISTRATIVO, DE DESARROLLO Y APLICACIONES, LÓGICAS, FÍSICAS, DE CIFRADO, TÉCNICAS, DE COMUNICACIONES Y REDES, TENDIENTES A DAR LA DEBIDA PROTECCIÓN A LOS DATOS PERSONALES.

VIGÉSIMA QUINTA. - INTEGRIDAD DEL CONTRATO.

"LAS PARTES" RECONOCEN COMO PARTE INTEGRANTE DE ESTE CONTRATO EL CONTENIDO DE LOS **ANEXOS** SEÑALADOS EN EL **NUMERAL II.12 INCISO B)** DE LAS DECLARACIONES PARA **LA ADQUISICIÓN DE VESTUARIO Y UNIFORMES.**

VIGÉSIMA SEXTA. - LEGISLACIÓN.

"LAS PARTES" SE OBLIGAN A SUJETARSE ESTRICTAMENTE A LOS TÉRMINOS DE ESTE CONTRATO, ASÍ COMO A LOS TÉRMINOS, LINEAMIENTOS, PROCEDIMIENTOS Y REQUISITOS QUE ESTABLEZCAN LA LEY DE ADQUISICIONES PARA EL DISTRITO FEDERAL, EL REGLAMENTO DE LA LEY DE ADQUISICIONES PARA EL DISTRITO FEDERAL Y SUPLETORIAMENTE EL CÓDIGO DE PROCEDIMIENTOS CIVILES PARA EL DISTRITO FEDERAL.

VIGÉSIMA SÉPTIMA. - JURISDICCIÓN.

"LAS PARTES" CONVIENEN QUE PARA DIRIMIR LAS CONTROVERSIAS QUE SE SUSCITEN CON MOTIVO DE LA INTERPRETACIÓN Y CUMPLIMIENTO DE ESTE CONTRATO, SE SOMETEN A LA JURISDICCIÓN DE LOS TRIBUNALES DEL FUERO COMÚN UBICADOS EN LA CIUDAD DE MÉXICO, RENUNCIANDO A CUALQUIER FUERO QUE PUDIERA CORRESPONDERLE POR RAZÓN DE SU NACIONALIDAD O DOMICILIO PRESENTE O FUTURO O POR CUALQUIER OTRA CAUSA.

VIGÉSIMA OCTAVA. - CLÁUSULAS NO NEGOCIABLES

NINGUNA DE LAS CLÁUSULAS CONTENIDAS EN EL PRESENTE CONTRATO PODRÁN SER NEGOCIADAS.

LEÍDO Y ANALIZADO EL CONTENIDO Y ALCANCE LEGAL DEL PRESENTE CONTRATO POR **"LAS PARTES"**, LO SUSCRIBEN EN (CUATRO) 4 TANTOS FIRMANDO AL MARGEN Y AL CALCE, EN LA CIUDAD DE MÉXICO, EL DÍA **CATORCE DE NOVIEMBRE DE DOS MIL VEINTIUNO**, LOS QUE EN ÉL INTERVIENEN COMO CONSTANCIA DE SU ACEPTACIÓN.

POR "EL GCDMX"

MTRA. EMMA LUZ LÓPEZ JUÁREZ
DIRECTORA GENERAL DE ADMINISTRACIÓN Y FINANZAS EN LA SECRETARÍA DE SALUD

MTRO. DAVID MELCHOR MIRANDA ORTEGA
DIRECTOR DE RECURSOS MATERIALES, ABASTECIMIENTOS Y SERVICIOS

LAP. DIANA HILDA PÉREZ LEÓN
DIRECTORA DE ADMINISTRACIÓN DE CAPITAL HUMANO

LIC. KARLA IVETTE JIMÉNEZ SÁNCHEZ
SUBDIRECTORA DE ABASTECIMIENTOS

DMMO/OJR/ACB/HCCE

POR "EL PROVEEDOR"

C. HOANA ELIZABETH VÁZQUEZ RAMÍREZ

ESTA HOJA FORMA PARTE DEL CONTRATO AL RUBRO CITADO, PARA LA ADQUISICIÓN DE VESTUARIO Y UNIFORMES, QUE CELEBRAN POR UNA PARTE EL GOBIERNO DE LA CIUDAD DE MÉXICO, A TRAVÉS DE LA SECRETARÍA DE SALUD Y POR LA OTRA LA SOCIEDAD TEXTILES ÁNGEL CAMILA EL GUARDA, S. C. DE R. L.

ANEXO 1
FICHAS TÉCNICAS

BATA DE TRABAJO BEIGE

V003

CARACTERÍSTICAS FÍSICAS:

CONFECCIONADA EN GABARDINA SATINADA DE ALGODÓN 100% CON APLICACIONES EN TELA COLOR AMARILLO DE ALTA VISIBILIDAD. COLOR: BEIGE, DELANTEROS DE UNA PIEZA CON BOLSAS INFERIORES DE PARCHE DE 17 CM DE ANCHO +/- 0.5 CM POR 19.5 CM DE LARGO+/- 0.5 CM CON TERMINACIÓN EN DIAGONAL, DOBLE PESPUNTE EN CONTORNO CON PRESILLAS DE REFUERZO EN FORMA HORIZONTAL EN CADA EXTREMO SUPERIOR. EN DELANTERO IZQUIERDO PRESENTA BOLSA SUPERIOR DE 14 CM DE ANCHO+/- 0.5 CM POR 17 CM DE LARGO +/- 0.5 CM CON ABERTURA PARA BOLÍGRAFO DELIMITADA POR UN PESPUNTE VERTICAL A 3 CM+/- 0.5 CM DEL FILO DE LA BOLSA. CIERRA AL FRENTE POR MEDIO DE 4 BOTONES EQUIDISTANTES EN DELANTERO DERECHO. ALETILLA CON OJALERA OCULTA EN DELANTERO IZQUIERDO DE 5 CM DE ANCHO+/- 0.5 CM LA CUAL PERMITE QUE LOS BOTONES SEAN OCULTOS. ESPALDA DE CORTE RECTO Y DE UNA PIEZA, CENTRADO EL LOGOTIPO INSTITUCIONAL ESTAMPADO EN SERIGRAFÍA DE 28.0 CM +/- 5 MM DE LARGO POR 9.0 CM +/- 5 MM DE ANCHO, COLOCADO A 12.0 CM DEL CENTRO DE LA CAJA DE CUELLO. EL LOGOTIPO DEBERÁ SER EN COLOR NEGRO. A LOS COSTADOS PRESENTA ABERTURA DE 17 CM +/- 0.5 CM LA CUAL PERMITE ACCESO A LAS BOLSAS DE PANTALÓN. CINTURÓN DE AJUSTE A LA ALTURA DE LA CINTURA DE 6 CM DE ANCHO +/- 0.5 CM CON PESPUNTE A ¼" EN CONTORNO CON TERMINACIÓN EN PUNTA, OJAL RECTO EN UNO DE SUS EXTREMOS Y EN EL LADO OPUESTO DOS BOTONES DEL N° 30 CON SEPARACIÓN DE 11 CM +/- 0.5 CM ENTRE SÍ. MANGA LARGA CON DOS PLIEGUES EN PUÑO Y ALETILLA DE 2.5 CM DE ANCHO +/- 0.5 CM POR 14 DE LARGO+/- 0.5 CM DE TERMINACIÓN EN PUNTA DEJANDO ABERTURA DE 10 CM DE LARGO +/- 0.5 CM, BEBEDERO DE 1 CM +/- 0.3 CM DE ANCHO. PUÑO DE 7 CM +/- 0.5 CM DE ANCHO, CON DOBLE PESPUNTE EN CONTORNO CON OJAL RECTO EN UNO DE SUS EXTREMOS Y DOS BOTONES PARA AJUSTAR DEL LADO OPUESTO CON SEPARACIÓN DE 2.5 CM +/- 0.5 CM ENTRE SÍ. PIEZA DE HOMBRO SOBREPUESTA COMO APLICACIÓN EN TELA COLOR AMARILLO LA CUAL ABARCA PARTE DEL ESCOTE DELANTERO, ASÍ COMO DE LA ESPALDA PASANDO SOBRE EL HOMBRO Y SE PROLONGA HASTA LA ALTURA DEL CODO DE LA MANGA EN FORMA DIAGONAL. CUELLO TIPO SPORT DE 9 CM DE ANCHO+/- 0.5 CM MEDIDO POR LA PARTE CENTRAL, PESPUNTE A ¼" EN CONTORNO. RUEDO CON DOBLADILLO REDOBLADO DE 3 CM +/- 0.5 CM DE ANCHO. PARA TODAS LAS COSTURAS DE LA PRENDA DEBERÁ EMPLEARSE HILO DE POLIÉSTER CON ALGODÓN Y LAS MISMAS TENER UN MÍNIMO DE 9 PUNTADAS POR CADA 2.5 CM.

ESPECIFICACIONES TÉCNICAS DE FABRICACIÓN:

VALORES DE TELA A CUMPLIR

NO.	CONCEPTO	VALOR	TOLERANCIA
1	IDENTIFICACIÓN DE FIBRAS	100 % ALGODÓN	± 10 %
2	MASA	317 G/M2	± 10 %
3	DENSIDAD	URDIMBRE 56 HILOS/CM TRAMA 20 PASADAS/CM	± 2 HILOS

NO.	CONCEPTO	VALOR	TOLERANCIA
7	SOLIDEZ DEL COLOR A LA LUZ ARTIFICIAL 20 HORAS	4	
8	SOLIDEZ DEL COLOR AL FROTE	EN SECO: URDIMBRE 4 TRAMA 4 EN HÚMEDO: URDIMBRE 2	

		TRAMA 23 H/CM	
4	RESISTENCIA A LA TRACCIÓN	URDIMBRE 580 N	MIN
		TRAMA 300 N	
5	RESISTENCIA AL RASGADO	URDIMBRE 25 N	MIN
		TRAMA 25 N	
6	ESTABILIDAD DIMENSIONAL	URDIMBRE DE +4.0% a -4.0% TRAMA DE +4.0% a -4.0%	MIN

		TRAMA 2	
9	SOLIDEZ DEL COLOR AL LAVADO DOMÉSTICO Y COMERCIAL MÉTODO DE LAADO C1M	CAMBIO DE COLOR 3-4	MIN MIN
10	RESISTENCIA A LA FORMACIÓN DE FRISAS	1° CICLO 4 2° CICLO 3.5	MIN
11	TÍTULO DE HILO	URDIMBRE 32 Tex TRAMA 54 Tex	+/- 3 Tex +/- 3 Tex
12	TIPO DE LIGAMENTO	SATÍN 4/1	

DEBERÁ CONTENER LOGOTIPO DEL GOBIERNO DE LA CIUDAD DE MÉXICO - SEDESA, ATENDIENDO AL MANUAL DE IDENTIDAD INSTITUCIONAL 2018- 2024 DE LA CIUDAD DE MÉXICO.

EL ETIQUETADO DEBERÁ CUMPLIR CON LO ESTABLECIDO EN LA NOM-004-SCFI-2006, EN LO QUE RESPECTA A LA SIGUIENTE INFORMACIÓN:

- ARCA COMERCIAL (EN CASO DE TENERLA)
- DESCRIPCIÓN DE INSUMOS (PORCENTAJE EN ORDEN DE PREDOMINIO)
- INSTRUCCIONES DE CUIDADO, LAVADO Y COMPOSICIÓN DE LA TELA. (EN CASO DE USAR SÍMBOLOS APEGARSE A LA NORMA NMX-A-3758-INNTEX-2014)
- PAÍS DE ORIGEN
- NOMBRE, DENOMINACIÓN O RAZÓN SOCIAL, ASÍ COMO EL RFC DEL FABRICANTE.
- TALLA

ESPECIFICACIONES TÉCNICAS DE CALIDAD:

NO.	CONCEPTO	VALOR	TOLERANCIA
1	SOLIDEZ DEL COLOR AL SUDOR	ÁCIDO Y ALCALINO CAMBIO DE COLOR 4 MANCHADO 3	MIN

BATA DE TRABAJO BEIGE

		GRADO DE TRANSFERENCIA 4-5	
2	SOLIDEZ DE COLOR AL LAVADO	GRADO DE CAMBIO 4-5 GRADO DE TRANSFERENCIA 4-5	MIN
3	SOLIDEZ DE COLOR A LA LUZ	4-5	MIN
4	PILLING	30 MIN 3	MIN
		60 MIN 2	

IMAGEN DESCRIPTIVA:

NORMAS OFICIALES APLICABLES:

- NMX-A-084-INNTEX-2015
- NMX-A-059/2-INNTEX-2008
- NMX-A-3801-INNTEX-2012

- NMX-A-5077-INNTEX-2015
- NMX-A-177-INNTEX-2005
- NMX-A-7211/2-INNTEX-2015
- NMX-A-109-INNTEX-2012
- NMX-A-105-B02-INNTEX-2010
- NMX-A-073-INNTEX-2005
- NMX-A-105-C06-INNTEX-2015
- NMX-A-065-INNTEX-2005
- NMX-A-3801-INNTEX-2012
- NMX-A-1833/1-INNTEX-2014

JUSTIFICACIÓN DEL USO Y DESTINO DEL BIEN:

EN CUMPLIMIENTO A LO DISPUESTO EN EL ARTÍCULO 77 FRACCIÓN XIII DE LAS CONDICIONES GENERALES DE TRABAJO DE GOBIERNO DE LA CIUDAD DE MÉXICO, SE ESTABLECE LA OBLIGACIÓN DE DOTAR A LOS TRABAJADORES DEL VESTUARIO OPERATIVO NECESARIO PARA EL DESEMPEÑO DE SUS FUNCIONES. LAS PRENDAS DEBEN TENER LOS LOGOTIPOS DE LA SECRETARÍA DE SALUD DE LA CIUDAD DE MÉXICO, ATENDIENDO EL MANUAL DE COMUNICACIÓN E IDENTIDAD GRÁFICA DE LA CDMX VIGENTE.

CADA PRENDA DEBERÁ SER EMPACADA EN UNA BOLSA DE PLÁSTICO SELLADA, EN LA PARTE SUPERIOR DERECHA DEBERÁ PRESENTAR UNA ETIQUETA SEÑALANDO EL TIPO DE PRENDA Y LA TALLA.

SE DEBERÁN ENTREGAR EN PACAS CON 4 PAQUETES DE 10 PIEZAS (**PUNTUALIZANDO QUE DEBERÁN DE EMPACAR DE FORMA INDIVIDUAL POR UNIDAD HOSPITALARIA**), ETIQUETADA CON LA CANTIDAD CONTENIDA EN LA PACA, NUMERO DE PARTIDA, TALLA Y REFIRIENDO A LA UNIDAD HOSPITALARIA A LA QUE PERTENECE, DE ACUERDO AL ANEXO 2.

SIENDO LA ENTREGA EN EL ALMACÉN CENTRAL DE ÉSTA SECRETARÍA UBICADO EN AV. JARDÍN No. 356 COL. DEL GAS ALCALDÍA AZCAPOTZALCO C.P. 02950 CIUDAD DE MÉXICO.

UNA VEZ ADJUDICADO, EL PROVEEDOR TENDRÁ QUE PRESENTAR LA MUESTRA DE LA PRENDA DESCRITA EN LA PRESENTE FICHA, ACOMPAÑADA DEL CERTIFICADO DE PRUEBA DE LABORATORIO EMITIDO POR UN LABORATORIO ABALADO POR LA EMA.

INTEGRANTES DE LA COMISIÓN DE SEGURIDAD Y SALUD EN EL TRABAJO

LAP. DIANA HILDA PÉREZ LEÓN SECRETARIA TÉCNICA DE LA CSST Y DIRECTORA DE ADMINISTRACIÓN DE CAPITAL HUMANO	MTRA. EMMA LUZ LÓPEZ JUÁREZ PRESIDENTA DE LA CSST Y DIRECTORA GENERAL DE ADMINISTRACIÓN Y FINANZAS	DR. HÉCTOR ROMERO RIVERA VOCAL PROPIETARIO DE LA CSST POR PARTE DE LA SECCIÓN SINDICAL 13 DEL SUTGCDMX.

BATA DE TRABAJO ÁREA MÉDICA Y AFÍN CABALLERO

VO01

CARACTERÍSTICAS FÍSICAS:

BATA CONFECCIONADA EN TELA TIPO TERGAL, 80% POLIESTER Y 20% ALGODON.COLOR BLANCO; CUELLO SPORT DE UNA PIEZA CON ENTRETELA FUSIONABLE, CON UN ANCHO DE 8.5 CMS AL CENTRO YA TERMINADO CON PESPUNTE DE 6 MM EN CONTORNO; DELANTERO DE DOS PIEZAS (DERECHA E IZQUIERDA), CON TRES BOLSAS DE PARCHE, UNA A LA ALTURA DEL PECHO DE 13.5 CM DE ANCHO POR 15 CM DE LARGO CON DOBLADILLO DE 2 CM Y LAS OTRAS DOS EN LA PARTE INFERIOR DE 19 CM DE ANCHO POR 19.5 CM DE LARGO CON UN DOBLADILLO DE 2.5 CM., LAS TRES BOLSAS SE FIJAN CON PESPUNTE AL FILO EN CONTORNO Y CON PRESILLAS VERTICAL EN CADA EXTREMO EN LA PARTE SUPERIOR. EN LA PARTE INTERIOR DE CADA DELANTERO PRESENTA VISTAS SOBREHILADAS QUE VAN DESDE LA PARTE INFERIOR DE LA PRENDA HASTA LA UNIÓN DE HOMBROS CON CUELLO, FORMANDO ASÍ TAMBIÉN SOLAPA. CIERRA AL FRENTE POR MEDIO DE CINCO BOTONES DEL NO. 30 COLOCADOS VERTICALMENTE DE FORMA EQUIDISTANTE. ABERTURAS LATERALES DE 20 CM DE LARGO COMO MÍNIMO Y CON TAPA FALSA O ALETILLA DE 3 CM DE ANCHO, CON DOBLE PESPUNTE EN SU CONTORNO. DEBERÁ LLEVAR BORDADO EN LA MANGA IZQUIERDA EL LOGOTIPO DEL GDF Y CDMX DE 4 CM DE ALTURA X 13 CM DE LARGO Y EN LA MANGA DERECHA BORDADO EL LOGOTIPO DE SEDESA DE 4 CM DE ALTURA X 4 CM DE ANCHO, DE ACUERDO CON LA NORMATIVIDAD ESTABLECIDA EN EL MANUAL DE COMUNICACIÓN E IDENTIDAD GRÁFICA DE LA CDMX 2015. LA ESPALDA DE DOS PIEZAS, CON UN CINTURÓN DE AJUSTE DE 4.5 CM, DE ANCHO CON TERMINACIÓN EN FORMA DE ESPADA QUE SALE DE CADA LATERAL APROXIMADAMENTE A LA ALTURA DE LA CINTURA, EN LA PIEZA DE LADO IZQUIERDO LLEVA DOS BOTONES DEL No. 30 CON UNA SEPARACIÓN ENTRE ELLOS DE 11.5 CM MEDIDO DE CENTRO A CENTRO DE BOTÓN Y EN LA PIEZA DE LADO DERECHO LLEVA DOS OJALES HORIZONTALES RESPECTIVAMENTE, EL CINTURÓN LLEVA PESPUNTE EN CONTORNO DE 6 MM EN LA PARTE INFERIOR PRESENTA UNA ABERTURA PROPORCIONAL A LA TALLA; LAS MANGAS DE DOS PIEZAS, CON DOBLADILLO EN BOCA MANGA DE 2.5 CM DE ANCHO.

ESPECIFICACIONES TÉCNICAS DE FABRICACIÓN:

VALORES DE TELA A CUMPLIR

NO.	CONCEPTO	VALOR	TOLERANCIA
1	IDENTIFICACIÓN DE FIBRAS	80% POLIÉSTER 20% ALGODÓN	± 10 %
2	MASA	190 G/M2	± 10 %
3	DENSIDAD	URDIMBRE 30 H/CM	± 2 HILOS
		TRAMA 23 H/CM	
4	RESISTENCIA A LA TRACCIÓN	URDIMBRE 405 N	MIN

VALORES DE ENTRETELA

NO.	CONCEPTO	VALOR	TOLERANCIA
1	IDENTIFICACIÓN DE FIBRAS	POLIÉSTER 15%	± 3 %
		ALGODÓN 38%	
		ACRILICO 47%	
2	MASA	130 G/M2	± 3 %
3	DENSIDAD	URDIMBRE 15 H/CM	± 2 HILOS
	RESISISTENCIA A LA TRACCIÓN	TRAMA 10 H/CM	

		TRAMA 1095 N	
5	RESISTENCIA AL RASGADO	URDIMBRE 57 N	MIN
		TRAMA RT N	
6	ESTABILIDAD DIMENSIONAL	± 3 %	

4		URDIMBRE 240 N	MIN
		TRAMA 300 N	
5	RESISTENCIA AL RASGADO	URDIMBRE 48 N	MIN
		TRAMA 54 N	
6	ESTABILIDAD DIMENSIONAL	± 3 %	

DEBERÁ CONTENER LOGOTIPO DEL GOBIERNO DE LA CIUDAD DE MÉXICO - SEDESA, ATENDIENDO AL MANUAL DE IDENTIDAD INSTITUCIONAL 2018- 2024 DE LA CIUDAD DE MÉXICO.

EL ETIQUETADO DEBERÁ CUMPLIR CON LO ESTABLECIDO EN LA NOM-004-SCFI-2006, EN LO QUE RESPECTA A LA SIGUIENTE INFORMACIÓN:

- ARCA COMERCIAL (EN CASO DE TENERLA)
- DESCRIPCIÓN DE INSUMOS (PORCENTAJE EN ORDEN DE PREDOMINIO)
- INSTRUCCIONES DE CUIDADO, LAVADO Y COMPOSICIÓN DE LA TELA. (EN CASO DE USAR SÍMBOLOS APEGARSE A LA NORMA NMX-A-3758-INNTEX-2014)
- PAÍS DE ORIGEN
- NOMBRE, DENOMINACIÓN O RAZÓN SOCIAL, ASÍ COMO EL RFC DEL FABRICANTE.
- TALLA

ESPECIFICACIONES TÉCNICAS DE CALIDAD:

NO.	CONCEPTO	VALOR	TOLERANCIA
1	SOLIDEZ DEL COLOR AL SUDOR	CAMBIO 4-5	MIN
		GRADO DE TRANSFERENCIA 4-5	
2	SOLIDEZ DE COLOR AL LAVADO	GRADO DE CAMBIO 4-5 GRADO DE TRANSFERENCIA 4-5	MIN

BATA DE TRABAJO ÁREA MÉDICA Y AFÍN CABALLERO

3	SOLIDEZ DE COLOR A LA LUZ	4-5	MIN
4	PILLING	30 MIN 3	MIN
		60 MIN 2	

IMAGEN DESCRIPTIVA:

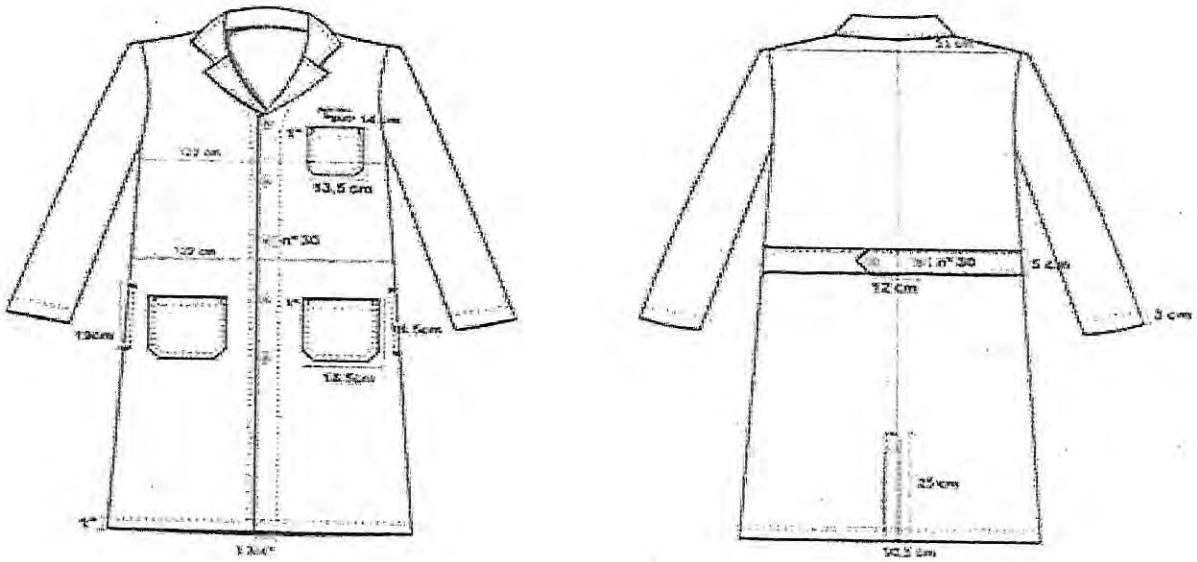

NORMAS OFICIALES APLICABLES:

- NMX-A 1833/1-INNTEX-2011 (PARTE 11)
- NMX-A-3801-INNTEX-2012
- NMX-A-057-INNTEX-2000
- NMX-A-059/2-INNTEX-2000
- NMX-A-109-INNTEX-2005
- NMX-A-158-INNTEX-2009 (11B, A)
- NMX-A-065-INNTEX-2005
- NMX-A-074-INNTEX-2005
- NMX-A-105-B02-INNTEX-2010
- NMX-A-177-INNTEX-2005

JUSTIFICACIÓN DEL USO Y DESTINO DEL BIEN:

EN CUMPLIMIENTO A LO DISPUESTO EN EL ARTÍCULO 77 FRACCIÓN XIII DE LAS CONDICIONES GENERALES DE TRABAJO DE GOBIERNO DE LA CIUDAD DE MÉXICO, SE ESTABLECE LA OBLIGACIÓN DE DOTAR A LOS TRABAJADORES DEL VESTUARIO OPERATIVO NECESARIO PARA EL DESEMPEÑO DE SUS FUNCIONES. LAS PRENDAS DEBEN TENER LOS LOGOTIPOS DE LA SECRETARÍA DE SALUD DE LA CIUDAD DE MÉXICO, ATENDIENDO EL MANUAL DE COMUNICACIÓN E IDENTIDAD GRÁFICA DE LA CDMX VIGENTE.

CADA PRENDA DEBERÁ SER EMPACADA EN UNA BOLSA DE PLÁSTICO SELLADA, EN LA PARTE SUPERIOR DERECHA DEBERÁ PRESENTAR UNA ETIQUETA SEÑALANDO EL TIPO DE PRENDA Y LA TALLA.

SE DEBERÁN ENTREGAR EN PACAS CON 4 PAQUETES DE 10 PIEZAS (**PUNTUALIZANDO QUE DEBERÁN DE EMPACAR DE FORMA INDIVIDUAL POR UNIDAD HOSPITALARIA**), ETIQUETADA CON LA CANTIDAD CONTENIDA EN LA PACA, NUMERO DE PARTIDA, TALLA Y REFIRIENDO A LA UNIDAD HOSPITALARIA A LA QUE PERTENECE, DE ACUERDO AL ANEXO 2.

SIENDO LA ENTREGA EN EL ALMACÉN CENTRAL DE ÉSTA SECRETARÍA UBICADO EN AV. JARDÍN No. 356 COL. DEL GAS ALCALDÍA AZCAPOTZALCO C.P. 02950 CIUDAD DE MÉXICO.

UNA VEZ ADJUDICADO, EL PROVEEDOR TENDRÁ QUE PRESENTAR LA MUESTRA DE LA PRENDA DESCRITA EN LA PRESENTE FICHA, ACOMPAÑADA DEL CERTIFICADO DE PRUEBA DE LABORATORIO EMITIDO POR UN LABORATORIO ABALADO POR LA EMA.

INTEGRANTES DE LA COMISIÓN DE SEGURIDAD Y SALUD EN EL TRABAJO

LAP. DIANA HILDA PÉREZ LEÓN SECRETARIA TÉCNICA DE LA CSST Y DIRECTORA DE ADMINISTRACIÓN DE CAPITAL HUMANO	MTRA. EMMA LUZ LÓPEZ JUÁREZ PRESIDENTA DE LA CSST Y DIRECTORA GENERAL DE ADMINISTRACIÓN Y FINANZAS	DR. HÉCTOR ROMERO RIVERA VOCAL PROPIETARIO DE LA CSST POR PARTE DE LA SECCIÓN SINDICAL 13 DEL SUTGCDMX.

BATA DE TRABAJO ÁREA MÉDICA Y AFÍN DAMA

VO02

CARACTERÍSTICAS FÍSICAS:

BATA CONFECCIONADA EN TELA TIPO TERGAL, 80% POLIESTER Y 20% ALGODON.COLOR BLANCO; CUELLO SPORT DE UNA PIEZA ENTRETELA FUSIONABLE, CON UN ANCHO DE 8.5 CMS AL CENTRO YA TERMINADO CON PESPUNTE DE 6 MM EN CONTORNO; DELANTERO DE DOS PIEZAS (DERECHA E IZQUIERDA), CON TRES BOLSAS DE PARCHE, UNA A LA ALTURA DEL PECHO DE 11.5 CM DE ANCHO POR 13.5 CM. DE LARGO CON DOBLADILLO DE 1.5 CMS Y LAS OTRAS DOS EN LA PARTE INFERIOR DE 15.5 CM. DE ANCHO POR 18 CM. DE LARGO CON UN DOBLADILLO DE 1.5 CM, LAS TRES BOLSAS SE FIJAN CON PESPUNTE AL FILO EN CONTORNO Y CON PRESILLAS VERTICAL EN CADA EXTREMO EN LA PARTE SUPERIOR. EN LA PARTE INTERIOR DE CADA DELANTERO PRESENTA VISTAS SOBREHILADAS QUE VAN DESDE LA PARTE INFERIOR DE LA PRENDA HASTA LA UNIÓN DE HOMBROS CON CUELLO, FORMANDO ASÍ TAMBIÉN SOLAPA. CIERRA AL FRENTE POR MEDIO DE CINCO BOTONES DEL NO. 30 COLOCADOS VERTICALMENTE DE FORMA EQUIDISTANTE. DEBERÁ LLEVAR BORDADO EN LA MANGA IZQUIERDA EL LOGOTIPO DEL GDF Y CDMX DE 4 CM DE ALTURA X 13 CM DE LARGO Y EN LA MANGA DERECHA BORDADO EL LOGOTIPO DE SEDESA DE 4 CM DE ALTURA X 4 CM DE ANCHO, DE ACUERDO CON LA NORMATIVIDAD ESTABLECIDA EN EL MANUAL DE COMUNICACIÓN E IDENTIDAD GRÁFICA DE LA CDMX 2015; LA ESPALDA DE DOS PIEZAS, CON UN CINTURÓN DE AJUSTE DE 4.5 CM, DE ANCHO CON TERMINACIÓN EN FORMA DE ESPADA QUE SALE DE CADA LATERAL APROXIMADAMENTE A LA ALTURA DE LA CINTURA, EN LA PIEZA DE LADO IZQUIERDO LLEVA DOS BOTONES DEL No. 30 CON UNA SEPARACIÓN ENTRE ELLOS DE 11.5 CM MEDIDO DE CENTRO A CENTRO DE BOTÓN Y EN LA PIEZA DE LADO DERECHO LLEVA DOS OJALES HORIZONTALES RESPECTIVAMENTE, EL CINTURÓN LLEVA PESPUNTE EN CONTORNO DE 6 MM EN LA PARTE INFERIOR PRESENTA UNA ABERTURA PROPORCIONAL A LA TALLA; LAS MANGAS DE DOS PIEZAS, CON DOBLADILLO EN BOCA DE MANGA DE 2.5 CM DE ANCHO.

ESPECIFICACIONES TÉCNICAS DE FABRICACIÓN:

VALORES DE TELA A CUMPLIR

NO.	CONCEPTO	VALOR	TOLERANCIA
1	IDENTIFICACIÓN DE FIBRAS	80% POLIÉSTER 20% ALGODÓN	± 10 %
2	MASA	190 G/M2	± 10 %
3	DENSIDAD	URDIMBRE 30 H/CM	± 2 HILOS
		TRAMA 23 H/CM	
4	RESISTENCIA A LA TRACCIÓN	URDIMBRE 405 N	MIN
		TRAMA 1095 N	
5	RESISTENCIA AL RASGADO	URDIMBRE 20 N	MIN
		TRAMA RT N	
6	ESTABILIDAD DIMENSIONAL	± 3 %	

DEBERÁ CONTENER LOGOTIPO DEL GOBIERNO DE LA CIUDAD DE MÉXICO - SEDESA, ATENDIENDO AL MANUAL DE IDENTIDAD INSTITUCIONAL 2018- 2024 DE LA CIUDAD DE MÉXICO.

EL ETIQUETADO DEBERÁ CUMPLIR CON LO ESTABLECIDO EN LA NOM-004-SCFI-2006, EN LO QUE RESPECTA A LA SIGUIENTE INFORMACIÓN:

- ARCA COMERCIAL (EN CASO DE TENERLA)
- DESCRIPCIÓN DE INSUMOS (PORCENTAJE EN ORDEN DE PREDOMINIO)
- INSTRUCCIONES DE CUIDADO, LAVADO Y COMPOSICIÓN DE LA TELA. (EN CASO DE USAR SÍMBOLOS APEGARSE A LA NORMA NMX-A-3758-INNTEX-2014)
- PAÍS DE ORIGEN
- NOMBRE, DENOMINACIÓN O RAZÓN SOCIAL, ASÍ COMO EL RFC DEL FABRICANTE.
- TALLA

ESPECIFICACIONES TÉCNICAS DE CALIDAD:

NO.	CONCEPTO	VALOR	TOLERANCIA
1	SOLIDEZ DEL COLOR AL SUDOR	CAMBIO 4-5	MIN
		GRADO DE TRANSFERENCIA 4-5	
2	SOLIDEZ DE COLOR AL LAVADO	GRADO DE CAMBIO 4-5 GRADO DE TRANSFERENCIA 4-5	MIN
3	SOLIDEZ DE COLOR A LA LUZ	4-5	MIN
4	PILLING	30 MIN 3	MIN
		60 MIN 2	

BATA DE TRABAJO ÁREA MÉDICA Y AFÍN DAMA

IMAGEN DESCRIPTIVA:

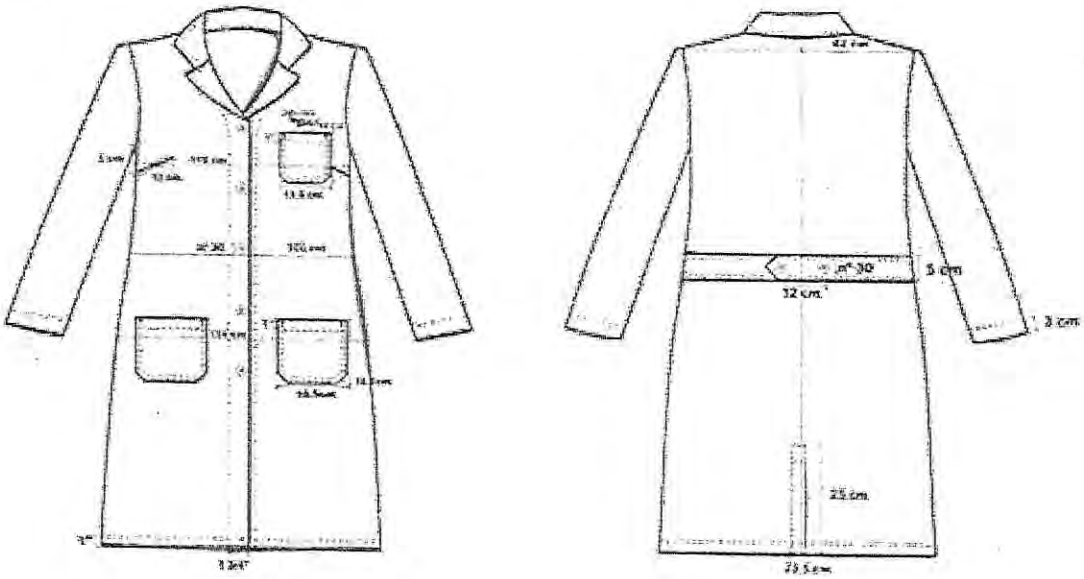

NORMAS OFICIALES APLICABLES:

- NMX-A 1833/1-INNTEX-2011 (PARTE 11)
- NMX-A-3801-INNTEX-2012
- NMX-A-057-INNTEX-2000
- NMX-A-059/2-INNTEX-2000
- NMX-A-109-INNTEX-2005
- NMX-A-158-INNTEX-2009 (11B, A)
- NMX-A-065-INNTEX-2005
- NMX-A-074-INNTEX-2005
- NMX-A-105-B02-INNTEX-2010
- NMX-A-177-INNTEX-2005

JUSTIFICACIÓN DEL USO Y DESTINO DEL BIEN:

EN CUMPLIMIENTO A LO DISPUESTO EN EL ARTÍCULO 77 FRACCIÓN XIII DE LAS CONDICIONES GENERALES DE TRABAJO DE GOBIERNO DE LA CIUDAD DE MÉXICO, SE ESTABLECE LA OBLIGACIÓN DE DOTAR A LOS TRABAJADORES DEL VESTUARIO OPERATIVO NECESARIO PARA EL DESEMPEÑO DE SUS FUNCIONES. LAS PRENDAS DEBEN TENER LOS LOGOTIPOS DE LA SECRETARÍA DE SALUD DE LA CIUDAD DE MÉXICO, ATENDIENDO EL MANUAL DE COMUNICACIÓN E IDENTIDAD GRÁFICA DE LA CDMX VIGENTE.

CADA PRENDA DEBERÁ SER EMPACADA EN UNA BOLSA DE PLÁSTICO SELLADA, EN LA PARTE SUPERIOR DERECHA DEBERÁ PRESENTAR UNA ETIQUETA SEÑALANDO EL TIPO DE PRENDA Y LA TALLA.

SE DEBERÁN ENTREGAR EN PACAS CON 4 PAQUETES DE 10 PIEZAS (**PUNTUALIZANDO QUE DEBERÁN DE EMPACAR DE FORMA INDIVIDUAL POR UNIDAD HOSPITALARIA**), ETIQUETADA CON LA CANTIDAD CONTENIDA EN LA PACA, NUMERO DE PARTIDA, TALLA Y REFIRIENDO A LA UNIDAD HOSPITALARIA A LA QUE PERTENECE, DE ACUERDO AL ANEXO 2.

SIENDO LA ENTREGA EN EL ALMACÉN CENTRAL DE ÉSTA SECRETARÍA UBICADO EN AV. JARDÍN No. 356 COL. DEL GAS ALCALDÍA AZCAPOTZALCO C.P. 02950 CIUDAD DE MÉXICO.

UNA VEZ ADJUDICADO, EL PROVEEDOR TENDRÁ QUE PRESENTAR LA MUESTRA DE LA PRENDA DESCRITA EN LA PRESENTE FICHA, ACOMPAÑADA DEL CERTIFICADO DE PRUEBA DE LABORATORIO EMITIDO POR UN LABORATORIO ABALADO POR LA EMA.

INTEGRANTES DE LA COMISIÓN DE SEGURIDAD Y SALUD EN EL TRABAJO

LAP. DIANA HILDA PÉREZ LEÓN SECRETARIA TÉCNICA DE LA CSST Y DIRECTORA DE ADMINISTRACIÓN DE CAPITAL HUMANO	MTRA. EMMA LUZ LÓPEZ JUÁREZ PRESIDENTA DE LA CSST Y DIRECTORA GENERAL DE ADMINISTRACIÓN Y FINANZAS	DR. HÉCTOR ROMERO RIVERA VOCAL PROPIETARIO DE LA CSST POR PARTE DE LA SECCIÓN SINDICAL 13 DEL SUTGCDMX.

CHALECO PARA ENFERMERÍA FEMENINO COLOR

VO06

CARACTERÍSTICAS FÍSICAS:

CHALECO CONFECCIONADO EN 100% ACRÍLICO COLOR BLANCO, TEJIDO TIPO PETATILLO: EL LARGO DEBERÁ SER DEBAJO DE LA CADERA SEGÚN TALLA; SU PARTE DELANTERA SE COMPONE DE DOS PIEZAS, AL CENTRO CON ALETILLA DE 3CMS, INICIA CON RESORTE DE 3CMS DE ALTO; ESCOTE EN "V" CIERRA AL FRENTE CON 5 OJALES REFORZADOS DEL LADO DERECHO Y 5 BOTONES COLOCADOS DEL LADO IZQUIERDO DE FORMA EQUIDISTANTE EN EL MISMO TONO DE LA TELA DE 2CM. DE DIAMETRO; LA ESPALDA SE COMPONE DE UNA SOLA PIEZA CON RESORTE DE 2 CMS. DE ALTO; LA SISA DEBERÁ SER DE CINTA DOBLE DE 1.5 CMS. DE ANCHO REMALLADA AL CUERPO DEL CHALECO; TIENE DOS BOLSAS DE PARCHE AL FRENTE EN LA PARTE INFERIOR,FORMANDO PARTE INTERNA DE LA BOLSA CON LA PIEZA PRINCIPAL CON UNA PROFUNDIDAD DE 14 CMS. DE ALTO POR 15 CMS. DE ANCHO EN TEJIDO TIPO PETATILLO; LOS BOTONES DEBERÁN SER DE PASTA AL COLOR DE LA PRENDA, DE 2 CMS. Y 2 OJILLOS. LA TOLERANCIA EN CONFECCIÓN Y DIMENSIONES SERÁ DE LA SIGUIENTE MANERA, MENOR A 5 CMS. +/- 3mm. Y MAYOR A 5.1 CMS. +/- 6mm.

ESPECIFICACIONES TÉCNICAS DE FABRICACIÓN:

VALORES DE TELA A CUMPLIR

NO.	CONCEPTO	VALOR	TOLERANCIA
1	IDENTIFICACIÓN DE FIBRAS	100% ACRILICO	± 10 %
2	MASA	500 G/M2	± 10 %
3	DENSIDAD	COLUMNAS 7H/CM	± 2 MALLAS ± 2 COLUMNAS
		MALLAS 5 H/CM	
4	ESTABILIDAD DIMENCIONAL	± 3 %	
5	RESISTENCIA AL REVENTAMIENTO	URDIMBRE12 N	MIN
		TRAMA 12 N	
6	PILLING	30 MIN 3 60 MIN 2	MIN

DEBERÁ CONTENER LOGOTIPO DEL GOBIERNO DE LA CIUDAD DE MÉXICO - SEDESA, ATENDIENDO AL MANUAL DE IDENTIDAD INSTITUCIONAL 2018- 2024 DE LA CIUDAD DE MÉXICO.

EL ETIQUETADO DEBERÁ CUMPLIR CON LO ESTABLECIDO EN LA NOM-004-SCFI-2006, EN LO QUE RESPECTA A LA SIGUIENTE INFORMACIÓN:

- ARCA COMERCIAL (EN CASO DE TENERLA)
- DESCRIPCIÓN DE INSUMOS (PORCENTAJE EN ORDEN DE PREDOMINIO)
- INSTRUCCIONES DE CUIDADO, LAVADO Y COMPOSICIÓN DE LA TELA. (EN CASO DE USAR SÍMBOLOS APEGARSE A LA NORMA NMX-A-3758-INNTEX-2014)
- PAÍS DE ORIGEN
- NOMBRE, DENOMINACIÓN O RAZÓN SOCIAL, ASÍ COMO EL RFC DEL FABRICANTE.
- TALLA

ESPECIFICACIONES TÉCNICAS DE CALIDAD:

NO.	CONCEPTO	VALOR	TOLERANCIA
	SOLIDEZ DEL COLOR AL SUDOR	CAMBIO 4-5	MIN
	SOLIDEZ DE COLOR AL LAVADO	CAMBIO 4-5	MIN
	TIPO DE LIGAMENTO	TEJIDO DE PUNTO	

IMAGEN DESCRIPTIVA:

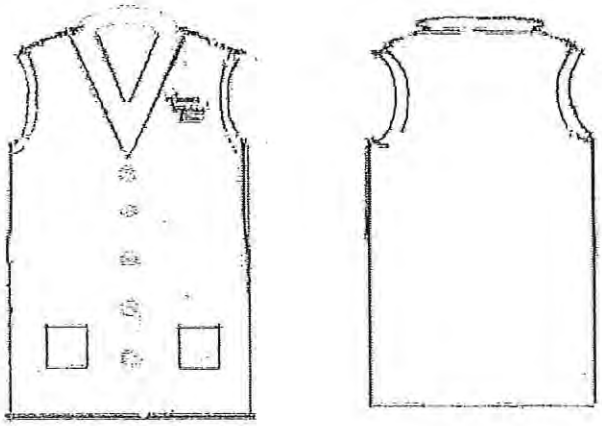

NORMAS OFICIALES APLICABLES:

- NMX-A 1833/1-INNTEX-2011
- NMX-A-3801-INNTEX-2012
- NMX-A-7211/2-INNTEX-2015

CHALECO PARA ENFERMERÍA FEMENINO COLOR

- NMX-A-158-INNTEX-2009 (11B, A)
- NMX-A-216-INNTEX-2005
- NMX-A-177-INNTEX-2005
- NMX-A-065-INNTEX-2005
- NMX-A-105-C06-INNTEX-2015

JUSTIFICACIÓN DEL USO Y DESTINO DEL BIEN:

EN CUMPLIMIENTO A LO DISPUESTO EN EL ARTÍCULO 77 FRACCIÓN XIII DE LAS CONDICIONES GENERALES DE TRABAJO DE GOBIERNO DE LA CIUDAD DE MÉXICO, SE ESTABLECE LA OBLIGACIÓN DE DOTAR A LOS TRABAJADORES DEL VESTUARIO OPERATIVO NECESARIO PARA EL DESEMPEÑO DE SUS FUNCIONES. LAS PRENDAS DEBEN TENER LOS LOGOTIPOS DE LA SECRETARÍA DE SALUD DE LA CIUDAD DE MÉXICO, ATENDIENDO EL MANUAL DE COMUNICACIÓN E IDENTIDAD GRÁFICA DE LA CDMX VIGENTE.

CADA PRENDA DEBERÁ SER EMPACADA EN UNA BOLSA DE PLÁSTICO SELLADA, EN LA PARTE SUPERIOR DERECHA DEBERÁ PRESENTAR UNA ETIQUETA SEÑALANDO EL TIPO DE PRENDA Y LA TALLA.

SE DEBERÁN ENTREGAR EN PACAS CON 4 PAQUETES DE 10 PIEZAS **(PUNTUALIZANDO QUE DEBERÁN DE EMPACAR DE FORMA INDIVIDUAL POR UNIDAD HOSPITALARIA)**, ETIQUETADA CON LA CANTIDAD CONTENIDA EN LA PACA, NUMERO DE PARTIDA, TALLA Y REFIRIENDO A LA UNIDAD HOSPITALARIA A LA QUE PERTENECE, DE ACUERDO AL ANEXO 2.

SIENDO LA ENTREGA EN EL ALMACÉN CENTRAL DE ÉSTA SECRETARÍA UBICADO EN AV. JARDÍN No. 356 COL. DEL GAS ALCALDÍA AZCAPOTZALCO C.P. 02950 CIUDAD DE MÉXICO.

UNA VEZ ADJUDICADO, EL PROVEEDOR TENDRÁ QUE PRESENTAR LA MUESTRA DE LA PRENDA DESCRITA EN LA PRESENTE FICHA, ACOMPAÑADA DEL CERTIFICADO DE PRUEBA DE LABORATORIO EMITIDO POR UN LABORATORIO ABALADO POR LA EMA.

INTEGRANTES DE LA COMISIÓN DE SEGURIDAD Y SALUD EN EL TRABAJO

LAP. DIANA HILDA PÉREZ LEÓN SECRETARÍA TÉCNICA DE LA CSST Y DIRECTORA DE ADMINISTRACIÓN DE CAPITAL HUMANO	MTRA. EMMA LUZ LÓPEZ JUÁREZ PRESIDENTA DE LA CSST Y DIRECTORA GENERAL DE ADMINISTRACIÓN Y FINANZAS	DR. HÉCTOR ROMERO RIVERA VOCAL PROPIETARIO DE LA CSST POR PARTE DE LA SECCIÓN SINDICAL 13 DEL SUTGCDMX.

FILIPINA PARA FARMACIA FEMENINO

SSVO21

CARACTERÍSTICAS FÍSICAS:

FILIPINA CONFECCIONADA EN 80% POLIESTER 20% ALGODÓN COLOR AMARILLO CANARIO, LARGO ¾ ". CUELLO SPORT CON PESPUNTE DE ¼" EN SU CONTORNO. DELANTERO DE DOS PIEZAS CON UNA PINZA DE 14 CM EN CADA LADO A LA ALTURA DEL BUSTO, LLEVA TRES BOLSAS DE PARCHE CON REMATE TRIANGULAR EN LOS ESTREMOS SUPERIORES CON CORTE DIAGONAL EN PUNTAS INFERIORES, UNA BOLSA SUPERIOR DEL LADO IZQUIERO DE 15 CM DE ANCHO POR 16.5 CM DE LARGO CON DOBLADILLO HACIA AFUERA DE 2.5 CM, CON UN PESPUNTE DE 3 CM PARA PLUMA. Y DOS BOLSAS INFERIORES UNA EN CADA DELANTERO DE 16 CM DE ANCHO POR 18 CM DE LARGO CON DOBLADILLO HACIA AFUERA DE 2.5. SE UNE POR MEDIO DE 4 BOTONES DEL NUMERO 30 DE DOS ORIFICIOS CON SUS RESPECTIVOS OJALES EN POSICION HORIZONTAL. VISTAS INTERNAS DEL HOMBRO A LA BASE. BOLSAS LATERALES SIMULADAS CON ABERTURA DE 16.5 CM Y UN REFUEZO TIPO ALETILLA DE 3.5 CM DE ANCHO A LA ALTURA DE LA CADERA. ESPALDA DE UNA PIEZA CON ABERTURA INFERIOR DE 24 CM Y UNA ALETILLA CON TERMINACION EN FLECHA CON PESPUNTE A EL FILO, CINTURON DOBLE CRUZADO QUE SE AJUSTA POR MEDIO DE 2 BOTONES DEL NUMERO 30 CON SUS RESPECTIVOS OJALES. MANGA LARGA DE UNA PIEZA CON DOBLADILLO DE 1" Y PESPUNTE DE ¼" EN SISA. CON DOBLADILLO DE 3 CM EN RUEDO. ENTRETELA FUSIONABLE EN CUELLOS Y VISTAS.

ESPECIFICACIONES TÉCNICAS DE FABRICACIÓN:

VALORES DE TELA A CUMPLIR

NO.	CONCEPTO	VALOR	TOLERANCIA
1	IDENTIFICACIÓN DE FIBRAS	20 % ALGODÓN 80 % POLIESTER	± 10 %
2	MASA	190 G/M2	± 10 %
3	DENSIDAD	URDIMBRE 30 H/CM	± 2 HILOS
		TRAMA 23 H/CM	
4	RESISTENCIA A LA TRACCIÓN	URDIMBRE 405 N	20% ALGODON
		TRAMA 1095N	
5	RESISTENCIA AL RASGADO	URDIMBRE 20 N	MIN
		TRAMA RT N	
6	ESTABILIDAD DIMENSIONAL	± 3 %	

DEBERÁ CONTENER LOGOTIPO DEL GOBIERNO DE LA CIUDAD DE MÉXICO - SEDESA, ATENDIENDO AL MANUAL DE IDENTIDAD INSTITUCIONAL 2018- 2024 DE LA CIUDAD DE MÉXICO.

EL ETIQUETADO DEBERÁ CUMPLIR CON LO ESTABLECIDO EN LA NOM-004-SCFI-2006, EN LO QUE RESPECTA A LA SIGUIENTE INFORMACIÓN:

- ARCA COMERCIAL (EN CASO DE TENERLA)
- DESCRIPCIÓN DE INSUMOS (PORCENTAJE EN ORDEN DE PREDOMINIO)
- INSTRUCCIONES DE CUIDADO, LAVADO Y COMPOSICIÓN DE LA TELA. (EN CASO DE USAR SÍMBOLOS APEGARSE A LA NORMA NMX-A-3758-INNTEX-2014)
- PAÍS DE ORIGEN
- NOMBRE, DENOMINACIÓN O RAZÓN SOCIAL, ASÍ COMO EL RFC DEL FABRICANTE.
- TALLA

ESPECIFICACIONES TÉCNICAS DE CALIDAD:

NO.	CONCEPTO	VALOR	TOLERANCIA
1	SOLIDEZ DEL COLOR AL SUDOR	CAMBIO 4-5	MIN
2	SOLIDEZ DE COLOR AL LAVADO	GRADO DE CAMBIO 4-5 GRADO DE TRANSFERENCIA 4-5	MIN
3	SOLIDEZ DE COLOR A LA LUZ	CAMBIO DE COLOR 4-5	MIN
4	PILLING	30 MIN 3 60 MIN 2	MIN
5	TIPO DE LIGAMENTO	TAFETÁN	

FILIPINA PARA FARMACIA FEMENINO

IMAGEN DESCRIPTIVA:

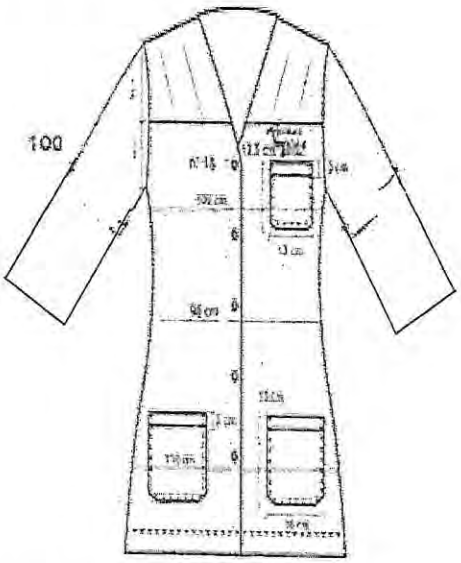

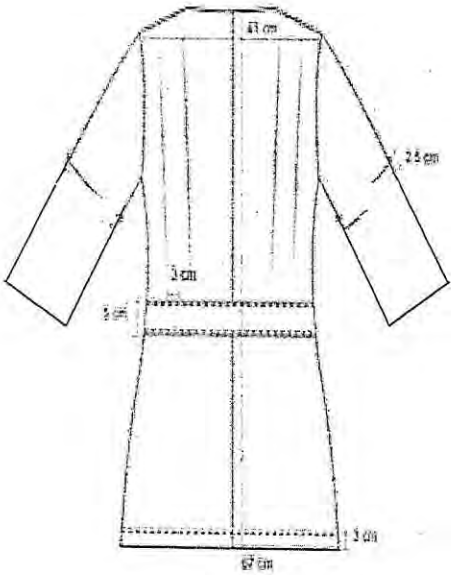

NORMAS OFICIALES APLICABLES:

NMX-A 1833/1-INNTEX-2011 (PARTE 11)
NMX-A-3801-INNTEX-2012
NMX-A-7211/2-INNTEX-2015
NMX-A-059/2-INNTEX-2008
NMX-A-109-INNTEX-2012
NMX-A-158-INNTEX-2009 (11B, A)
NMX-A-105-C06-INNTEX-2015
NMX-A-105-B02-INNTEX-2010
NMX-A-177-INNTEX-2005
NMX-A 1833/1-INNTEX-2011 (PARTE 11)
NMX-A-3801-INNTEX-2012
NMX-A-7211/2-INNTEX-2015
NMX-A-059/2-INNTEX-2008
NMX-A-109-INNTEX-2012
NMX-A-158-INNTEX-2009 (11B, A)

JUSTIFICACIÓN DEL USO Y DESTINO DEL BIEN:

EN CUMPLIMIENTO A LO DISPUESTO EN EL ARTÍCULO 77 FRACCIÓN XIII DE LAS CONDICIONES GENERALES DE TRABAJO DE GOBIERNO DE LA CIUDAD DE MÉXICO, SE ESTABLECE LA OBLIGACIÓN DE DOTAR A LOS TRABAJADORES DEL VESTUARIO OPERATIVO NECESARIO PARA EL DESEMPEÑO DE SUS FUNCIONES. LAS PRENDAS DEBEN TENER LOS LOGOTIPOS DE LA SECRETARÍA DE SALUD DE LA CIUDAD DE MÉXICO, ATENDIENDO EL MANUAL DE COMUNICACIÓN E IDENTIDAD GRÁFICA DE LA CDMX VIGENTE.

CADA PRENDA DEBERÁ SER EMPACADA EN UNA BOLSA DE PLÁSTICO SELLADA, EN LA PARTE SUPERIOR DERECHA DEBERÁ PRESENTAR UNA ETIQUETA SEÑALANDO EL TIPO DE PRENDA Y LA TALLA.

SE DEBERÁN ENTREGAR EN PACAS CON 4 PAQUETES DE 10 PIEZAS **(PUNTUALIZANDO QUE DEBERÁN DE EMPACAR DE FORMA INDIVIDUAL POR UNIDAD HOSPITALARIA)**, ETIQUETADA CON LA CANTIDAD CONTENIDA EN LA PACA, NUMERO DE PARTIDA, TALLA Y REFIRIENDO A LA UNIDAD HOSPITALARIA A LA QUE PERTENECE, DE ACUERDO AL ANEXO 2.

SIENDO LA ENTREGA EN EL ALMACÉN CENTRAL DE ÉSTA SECRETARÍA UBICADO EN AV. JARDÍN No. 356 COL. DEL GAS ALCALDÍA AZCAPOTZALCO C.P. 02950 CIUDAD DE MÉXICO.

UNA VEZ ADJUDICADO, EL PROVEEDOR TENDRÁ QUE PRESENTAR LA MUESTRA DE LA PRENDA DESCRITA EN LA PRESENTE FICHA, ACOMPAÑADA DEL CERTIFICADO DE PRUEBA DE LABORATORIO EMITIDO POR UN LABORATORIO ABALADO POR LA EMA.

INTEGRANTES DE LA COMISIÓN DE SEGURIDAD Y SALUD EN EL TRABAJO

LAP. DIANA HILDA PÉREZ LEÓN SECRETARIA TÉCNICA DE LA CSST Y DIRECTORA DE ADMINISTRACIÓN DE CAPITAL HUMANO	MTRA. EMMA LUZ LÓPEZ JUÁREZ PRESIDENTA DE LA CSST Y DIRECTORA GENERAL DE ADMINISTRACIÓN Y FINANZAS	DR. HÉCTOR ROMERO RIVERA VOCAL PROPIETARIO DE LA CSST POR PARTE DE LA SECCIÓN SINDICAL 13 DEL SUTGCDMX.

FILIPINA PARA FARMACIA MASCULINO

SSVO22

CARACTERÍSTICAS FÍSICAS:

FILIPINA CONFECCIONADA EN 80% POLIESTER 20% ALGODÓN COLOR AMARILLO CANARIO, LARGO ¾ ". CUELLO SPORT CON PESPUNTE DE ¼" EN SU CONTORNO. DELANTERO DE DOS PIEZAS, LLEVA TRES BOLSAS DE PARCHE CON REMATE TRIANGULAR EN LOS ESTREMOS SUPERIORES CON CORTE DIAGONAL EN PUNTAS INFERIORES, UNA BOLSA SUPERIOR DEL LADO IZQUIERDO DE 15 CM DE ANCHO POR 16 CM DE LARGO CON DOBLADILLO HACIA AFUERA DE 2.5 CM, CON UN PESPUNTE DE 3 CM PARA PLUMA. Y DOS BOLSAS INFERIORES UNA EN CADA DELANTERO DE 16 CM DE ANCHO POR 18 CM DE LARGO CON DOBLADILLO HACIA AFUERA DE 2.5. SE UNE POR MEDIO DE 4 BOTONES DEL NUMERO 30 DE DOS ORIFICIOS CON SUS RESPECTIVOS OJALES EN POSICION HORIZONTAL. VISTAS INTERNAS DEL HOMBRO A LA BASE. BOLSAS LATERALES SIMULADAS CON ABERTURA DE 17.5 CM Y UN REFUEZO TIPO ALETILLA DE 3.5 CM DE ANCHO A LA ALTURA DE LA CADERA. ESPALDA DE UNA PIEZA CON ABERTURA INFERIOR DE 24 CM Y UNA ALETILLA CON TERMINACION EN FLECHA CON PESPUNTE A EL FILO, CINTURON DOBLE CRUZADO QUE SE AJUSTA POR MEDIO DE 2 BOTONES DEL NUMERO 30 CON SUS RESPECTIVOS OJALES. MANGA CORTA DE UNA PIEZA CON DOBLADILLO DE 1" Y PESPUNTE DE ¼" EN SISA. CON DOBLADILLO DE 3 CM EN RUEDO. ENTRETELA FUSIONABLE EN CUELLOS Y VISTA.

ESPECIFICACIONES TÉCNICAS DE FABRICACIÓN:

VALORES DE TELA A CUMPLIR

NO.	CONCEPTO	VALOR	TOLERANCIA
1	IDENTIFICACIÓN DE FIBRAS	20 % ALGODÓN 80 % POLIESTER	± 10 %
2	MASA	190 G/M2	± 10 %
3	DENSIDAD	URDIMBRE 30 H/CM	± 2 HILOS

NO.	CONCEPTO	VALOR	TOLERANCIA
1	IDENTIFICACIÓN DE FIBRAS	POLIÉSTER 15% ALGODÓN 38% ACRILICO 47%	± 3 %
2	MASA	130 G/M2	± 3 %
3	DENSIDAD	URDIMBRE 15 H/CM TRAMA 10 H/CM	± 2 HILOS
4	RESISISTENCIA A LA TRACCIÓN	URDIMBRE 240 N TRAMA 300 N	MIN
5	RESISTENCIA AL RASGADO	URDIMBRE 48 N	MIN

		TRAMA 23 H/CM	
4	RESISTENCIA A LA TRACCIÓN	URDIMBRE 405 N	20% ALGODON
		TRAMA 1095N	
5	RESISTENCIA AL RASGADO	URDIMBRE 20 N	MIN
		TRAMA RT N	
6	ESTABILIDAD DIMENSIONAL	± 3 %	

		TRAMA 54 N	
6	ESTABILIDAD DIMENSIONAL	± 3 %	
7	TIPO DE LIGAMENTO VISUAL	TAFETÁN	N/A

DEBERÁ CONTENER LOGOTIPO DEL GOBIERNO DE LA CIUDAD DE MÉXICO - SEDESA, ATENDIENDO AL MANUAL DE IDENTIDAD INSTITUCIONAL 2018- 2024 DE LA CIUDAD DE MÉXICO.

EL ETIQUETADO DEBERÁ CUMPLIR CON LO ESTABLECIDO EN LA NOM-004-SCFI-2006, EN LO QUE RESPECTA A LA SIGUIENTE INFORMACIÓN:

- ARCA COMERCIAL (EN CASO DE TENERLA)
- DESCRIPCIÓN DE INSUMOS (PORCENTAJE EN ORDEN DE PREDOMINIO)
- INSTRUCCIONES DE CUIDADO, LAVADO Y COMPOSICIÓN DE LA TELA. (EN CASO DE USAR SÍMBOLOS APEGARSE A LA NORMA NMX-A-3758-INNTEX-2014)
- PAÍS DE ORIGEN
- NOMBRE, DENOMINACIÓN O RAZÓN SOCIAL, ASÍ COMO EL RFC DEL FABRICANTE.
- TALLA

ESPECIFICACIONES TÉCNICAS DE CALIDAD:

NO.	CONCEPTO	VALOR	TOLERANCIA
1	SOLIDEZ DEL COLOR AL SUDOR	CAMBIO 4-5	MIN
2	SOLIDEZ DE COLOR AL LAVADO	GRADO DE CAMBIO 4-5 GRADO DE TRANSFERENCIA 4-5	MIN
3	SOLIDEZ DE COLOR A LA LUZ	CAMBIO DE COLOR 4-5	MIN

FILIPINA PARA FARMACIA MASCULINO

4	PILLING	30 MIN 3 60 MIN 2	MIN
5	TIPO DE LIGAMENTO	TAFETÁN	

IMAGEN DESCRIPTIVA:

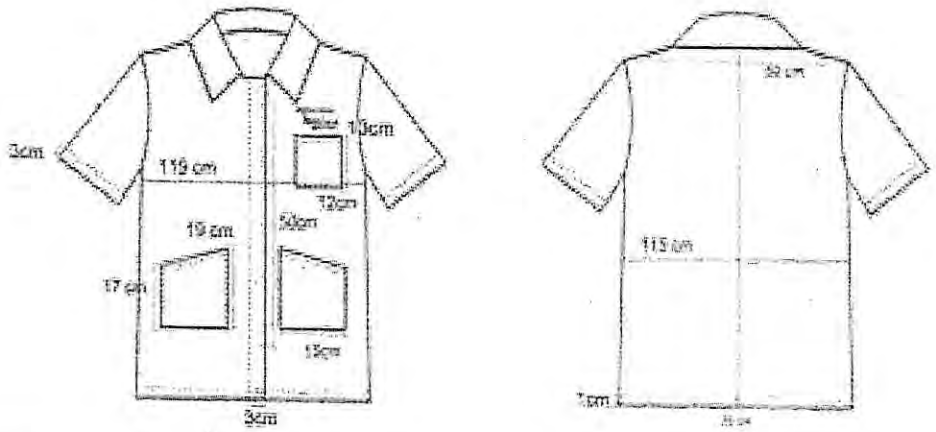

NORMAS OFICIALES APLICABLES:

- NMX-A 1833/1-INNTEX-2011 (PARTE 11)
- NMX-A-3801-INNTEX-2012
- NMX-A-7211/2-INNTEX-2015
- NMX-A-059/2-INNTEX-2008
- NMX-A-109-INNTEX-2012
- NMX-A-158-INNTEX-2009 (11B, A)
- NMX-A-065-INNTEX-2005
- NMX-A-105-C06-INNTEX-2015
- NMX-A-105-B02-INNTEX-2010
- NMX-A-177-INNTEX-2005
- NMX-A 1833/1-INNTEX-2011 (PARTE 11)
- NMX-A-3801-INNTEX-2012
- NMX-A-7211/2-INNTEX-2015
- NMX-A-059/2-INNTEX-2008
- NMX-A-109-INNTEX-2012
- NMX-A-158-INNTEX-2009 (11B, A)

JUSTIFICACIÓN DEL USO Y DESTINO DEL BIEN:

EN CUMPLIMIENTO A LO DISPUESTO EN EL ARTÍCULO 77 FRACCIÓN XIII DE LAS CONDICIONES GENERALES DE TRABAJO DE GOBIERNO DE LA CIUDAD DE MÉXICO, SE ESTABLECE LA OBLIGACIÓN DE DOTAR A LOS TRABAJADORES DEL VESTUARIO OPERATIVO NECESARIO PARA EL DESEMPEÑO DE SUS FUNCIONES. LAS PRENDAS DEBEN TENER LOS LOGOTIPOS DE LA SECRETARÍA DE SALUD DE LA CIUDAD DE MÉXICO, ATENDIENDO EL MANUAL DE COMUNICACIÓN E IDENTIDAD GRÁFICA DE LA CDMX VIGENTE.

CADA PRENDA DEBERÁ SER EMPACADA EN UNA BOLSA DE PLÁSTICO SELLADA, EN LA PARTE SUPERIOR DERECHA DEBERÁ PRESENTAR UNA ETIQUETA SEÑALANDO EL TIPO DE PRENDA Y LA TALLA.

SE DEBERÁN ENTREGAR EN PACAS CON 4 PAQUETES DE 10 PIEZAS (**PUNTUALIZANDO QUE DEBERÁN DE EMPACAR DE FORMA INDIVIDUAL POR UNIDAD HOSPITALARIA**), ETIQUETADA CON LA CANTIDAD CONTENIDA EN LA PACA, NUMERO DE PARTIDA, TALLA Y REFIRIENDO A LA UNIDAD HOSPITALARIA A LA QUE PERTENECE, DE ACUERDO AL ANEXO 2.

SIENDO LA ENTREGA EN EL ALMACÉN CENTRAL DE ÉSTA SECRETARÍA UBICADO EN AV. JARDÍN No. 356 COL. DEL GAS ALCALDÍA AZCAPOTZALCO C.P. 02950 CIUDAD DE MÉXICO.

UNA VEZ ADJUDICADO, EL PROVEEDOR TENDRÁ QUE PRESENTAR LA MUESTRA DE LA PRENDA DESCRITA EN LA PRESENTE FICHA, ACOMPAÑADA DEL CERTIFICADO DE PRUEBA DE LABORATORIO EMITIDO POR UN LABORATORIO ABALADO POR LA EMA.

INTEGRANTES DE LA COMISIÓN DE SEGURIDAD Y SALUD EN EL TRABAJO

LAP. DIANA HILDA PÉREZ LEÓN SECRETARIA TÉCNICA DE LA CSST Y DIRECTORA DE ADMINISTRACIÓN DE CAPITAL HUMANO	MTRA. EMMA LUZ LÓPEZ JUÁREZ PRESIDENTA DE LA CSST Y DIRECTORA GENERAL DE ADMINISTRACIÓN Y FINANZAS	DR. HÉCTOR ROMERO RIVERA VOCAL PROPIETARIO DE LA CSST POR PARTE DE LA SECCIÓN SINDICAL 13 DEL SUTGCDMX.

MANDIL PARA COCINERO FEMENINO

SSV005

CARACTERÍSTICAS FÍSICAS:

MANDIL CONFECCIONADO EN 60 % ALGODÓN 40 % POLIESTER COLOR BLANCO DE UNA SOLA PIEZA CON VIVO COLOR ROSA DE 2 CM DE ANCHO COLOCADO EN LA PARTE SUPERIOR DEL CUAL SALE UNA JARETA DE 2 CM DE ANCHO QUE FORMA EL CUELLO, DOS CINTAS DE 2 CM DE ANCHO POR 59 CM DE LARGO COLOCADAS EN CADA COSTADO PARA SUJETAR LA PRENDA POR ATRÁS DE LA ESPALDA, EL LARGO DEL MANDIL ES DE 95 CM. LARGO DEBAJO DE LA RODILLA 6 CM. LLEVA DOS BOLSAS DE PARCHE DE 18 CM DE ANCHO POR 18.5 CM DE ALTO CON VIVO COLOR ROSA DE 2 CM DE ANCHO COLOCADO EN LA PARTE SUPERIOR DE LAS MISMAS.

ESPECIFICACIONES TÉCNICAS DE FABRICACIÓN:

VALORES DE TELA A CUMPLIR

NO.	CONCEPTO	VALOR	TOLERANCIA
1	IDENTIFICACIÓN DE FIBRAS	60 % ALGODÓN 40 % POLIESTER	± 10 %
2	MASA	280 G/M2	± 10 %
3	DENSIDAD	URDIMBRE 30 H/CM	± 2 HILOS
		TRAMA 23 H/CM	
4	RESISTENCIA A LA TRACCIÓN	URDIMBRE 520 N	20% ALGODON
		TRAMA 410 N	
5	RESISTENCIA AL RASGADO	URDIMBRE 20 N	MIN
		TRAMA 22 N	
6	ESTABILIDAD DIMENSIONAL	± 3 %	

DEBERÁ CONTENER LOGOTIPO DEL GOBIERNO DE LA CIUDAD DE MÉXICO - SEDESA, ATENDIENDO AL MANUAL DE IDENTIDAD INSTITUCIONAL 2018- 2024 DE LA CIUDAD DE MÉXICO.

EL ETIQUETADO DEBERÁ CUMPLIR CON LO ESTABLECIDO EN LA NOM-004-SCFI-2006, EN LO QUE RESPECTA A LA SIGUIENTE INFORMACIÓN:

- ARCA COMERCIAL (EN CASO DE TENERLA)
- DESCRIPCIÓN DE INSUMOS (PORCENTAJE EN ORDEN DE PREDOMINIO)
- INSTRUCCIONES DE CUIDADO, LAVADO Y COMPOSICIÓN DE LA TELA. (EN CASO DE USAR SÍMBOLOS APEGARSE A LA NORMA NMX-A-3758-INNTEX-2014)
- PAÍS DE ORIGEN
- NOMBRE, DENOMINACIÓN O RAZÓN SOCIAL, ASÍ COMO EL RFC DEL FABRICANTE.
- TALLA

ESPECIFICACIONES TÉCNICAS DE CALIDAD:

NO.	CONCEPTO	VALOR	TOLERANCIA
1	SOLIDEZ DEL COLOR AL SUDOR	CAMBIO 4-5	MIN
2	SOLIDEZ DE COLOR AL LAVADO	CAMBIO 4-5	MIN
3	SOLIDEZ DE COLOR A LA LUZ	4-5	MIN
4	PILLING	30 MIN 4-5 60 MIN 4-5	MIN
5	SOLIDEZ DE COLOR AL FROTE	SECO 4 HUMEDO 4	N/A
6	TIPO DE LIGAMENTO	SARGA	

MANDIL PARA COCINERO FEMENINO

IMAGEN DESCRIPTIVA:

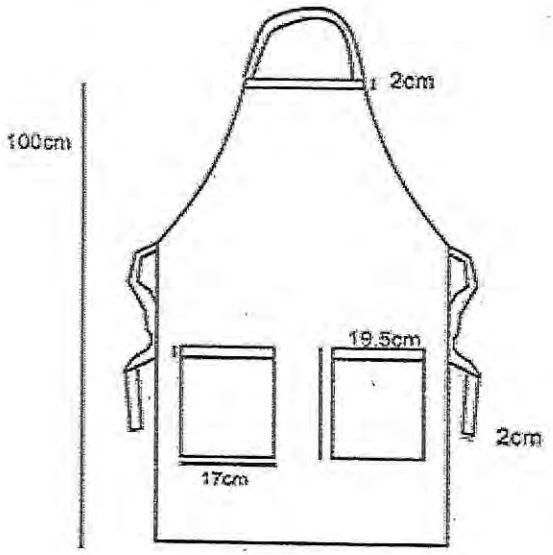

NORMAS OFICIALES APLICABLES:

NMX-A-084-INNTEX-2015)
NMX-A-3801-INNTEX-2012
NMX-A-7211/2-INNTEX-2015
NMX-A-059/2-INNTEX-2008
NMX-A-109-INNTEX-2012
NMX-A-158-INNTEX-2009 (11B, A)
NMX-A-065-INNTEX-2005
NMX-A-105-C06-INNTEX-2015
NMX-A-105-B02-INNTEX-2010
NMX-A-177-INNTEX-2005
NMX-A-073-INNTEX-2010

JUSTIFICACIÓN DEL USO Y DESTINO DEL BIEN:

EN CUMPLIMIENTO A LO DISPUESTO EN EL ARTÍCULO 77 FRACCIÓN XIII DE LAS CONDICIONES GENERALES DE TRABAJO DE GOBIERNO DE LA CIUDAD DE MÉXICO, SE ESTABLECE LA OBLIGACIÓN DE DOTAR A LOS TRABAJADORES DEL VESTUARIO OPERATIVO NECESARIO PARA EL DESEMPEÑO DE SUS FUNCIONES. LAS PRENDAS DEBEN TENER LOS LOGOTIPOS DE LA SECRETARÍA DE SALUD DE LA CIUDAD DE MÉXICO, ATENDIENDO EL MANUAL DE COMUNICACIÓN E IDENTIDAD GRÁFICA DE LA CDMX VIGENTE.

CADA PRENDA DEBERÁ SER EMPACADA EN UNA BOLSA DE PLÁSTICO SELLADA, EN LA PARTE SUPERIOR DERECHA DEBERÁ PRESENTAR UNA ETIQUETA SEÑALANDO EL TIPO DE PRENDA Y LA TALLA.

SE DEBERÁN ENTREGAR EN PACAS CON 4 PAQUETES DE 10 PIEZAS (**PUNTUALIZANDO QUE DEBERÁN DE EMPACAR DE FORMA INDIVIDUAL POR UNIDAD HOSPITALARIA**), ETIQUETADA CON LA CANTIDAD CONTENIDA EN LA PACA, NUMERO DE PARTIDA, TALLA Y REFIRIENDO A LA UNIDAD HOSPITALARIA A LA QUE PERTENECE, DE ACUERDO AL ANEXO 2.

SIENDO LA ENTREGA EN EL ALMACÉN CENTRAL DE ÉSTA SECRETARÍA UBICADO EN AV. JARDÍN No. 356 COL. DEL GAS ALCALDÍA AZCAPOTZALCO C.P. 02950 CIUDAD DE MÉXICO.

UNA VEZ ADJUDICADO, EL PROVEEDOR TENDRÁ QUE PRESENTAR LA MUESTRA DE LA PRENDA DESCRITA EN LA PRESENTE FICHA, ACOMPAÑADA DEL CERTIFICADO DE PRUEBA DE LABORATORIO EMITIDO POR UN LABORATORIO ABALADO POR LA EMA.

INTEGRANTES DE LA COMISIÓN DE SEGURIDAD Y SALUD EN EL TRABAJO

LAP. DIANA HILDA PEREZ LEÓN SECRETARIA TÉCNICA DE LA CSST Y DIRECTORA DE ADMINISTRACIÓN DE CAPITAL HUMANO	MTRA. EMMA LUZ LÓPEZ JUÁREZ PRESIDENTA DE LA CSST Y DIRECTORA GENERAL DE ADMINISTRACIÓN Y FINANZAS	DR. HÉCTOR ROMERO RIVERA VOCAL PROPIETARIO DE LA CSST POR PARTE DE LA SECCIÓN SINDICAL 13 DEL SUTGCDMX.

PANTALÓN PARA FARMACIA FEMENINO

SSVO21

CARACTERÍSTICAS FÍSICAS:

PANTALON CONFECCIONADO EN 80% POLIESTER 20% ALGODÓN COLOR BLANCO, LARGO PIE A TIERRA ÚNICAMENTE OVERLEADO. CORTE RECTO. DELANTERO DE DOS PIEZAS. DOS BOLSAS LATERALES CON ABERTURA DIAGONAL DE 16CM CON PESPUNTE A ¼". CON UNA PINZA DE 10 CM EN CADA DELANTERO. PRETINA ENTRETELADA DE DOS PIEZAS DE 3CM DE ANCHO, EN LA PARTE TRASERA RESORTE CON CUATRO PESPUNTES DEBAJO DE LA PRETINA DEL LADO DERECHO PRESENTA UNA BOLSA OCULTA TIPO MONEDERO CON ABERTURA DE 6 CM. SE UNE AL FRENTE CON UN BOTÓN DEL N.24 AL COLOR DE LA PRENDA, CON SU RESPECTIVO OJAL Y CIERRE DE NYLON DE 18 CM.

ESPECIFICACIONES TÉCNICAS DE FABRICACIÓN:

VALORES DE TELA A CUMPLIR

NO.	CONCEPTO	VALOR	TOLERANCIA
1	IDENTIFICACIÓN DE FIBRAS	20 % ALGODÓN 80 % POLIESTER	± 10 %
2	MASA	190 G/M2	± 10 %
3	DENSIDAD	URDIMBRE 30 H/CM	± 2 HILOS
		TRAMA 23 H/CM	
4	RESISTENCIA A LA TRACCIÓN	URDIMBRE 405 N	20% ALGODON
		TRAMA 1095N	
5	RESISTENCIA AL RASGADO	URDIMBRE 20 N	MIN

VALORES DE ENTRETELA

NO.	CONCEPTO	VALOR	TOLERANCIA
	IDENTIFICACIÓN DE FIBRAS	POLIÉSTER 15% ALGODÓN 38% ACRILICO 47%	± 3 %
	MASA	130 G/M2	± 3 %
	DENSIDAD	URDIMBRE 15 H/CM	± 2 HILOS
		TRAMA 10 H/CM	
	RESISISTENCIA A LA TRACCIÓN	URDIMBRE 240 N	MIN
		TRAMA 300 N	
	RESISTENCIA AL RASGADO	URDIMBRE 48 N	MIN
		TRAMA 54 N	
	ESTABILIDAD DIMENSIONAL	± 3 %	N/A

		TRAMA RT N	
6	ESTABILIDAD DIMENSIONAL	± 3 %	

	TIPO DE LIGAMENTO VISUAL	TAFETÁN	

DEBERÁ CONTENER LOGOTIPO DEL GOBIERNO DE LA CIUDAD DE MÉXICO - SEDESA, ATENDIENDO AL MANUAL DE IDENTIDAD INSTITUCIONAL 2018- 2024 DE LA CIUDAD DE MÉXICO.

EL ETIQUETADO DEBERÁ CUMPLIR CON LO ESTABLECIDO EN LA NOM-004-SCFI-2006, EN LO QUE RESPECTA A LA SIGUIENTE INFORMACIÓN:

- ARCA COMERCIAL (EN CASO DE TENERLA)
- DESCRIPCIÓN DE INSUMOS (PORCENTAJE EN ORDEN DE PREDOMINIO)
- INSTRUCCIONES DE CUIDADO, LAVADO Y COMPOSICIÓN DE LA TELA. (EN CASO DE USAR SÍMBOLOS APEGARSE A LA NORMA NMX-A-3758-INNTEX-2014)
- PAÍS DE ORIGEN
- NOMBRE, DENOMINACIÓN O RAZÓN SOCIAL, ASÍ COMO EL RFC DEL FABRICANTE.
- TALLA

ESPECIFICACIONES TÉCNICAS DE CALIDAD:

NO.	CONCEPTO	VALOR	TOLERANCIA
1	SOLIDEZ DEL COLOR AL SUDOR	CAMBIO 4-5	MIN
2	SOLIDEZ DE COLOR AL LAVADO	GRADO DE CAMBIO 4-5 GRADO DE TRANSFERENCIA 4-5	MIN
3	SOLIDEZ DE COLOR A LA LUZ	CAMBIO DE COLOR 4-5	MIN
4	PILLING	30 MIN 3 60 MIN 2	MIN
5	TIPO DE LIGAMENTO	TAFETÁN	

PANTALÓN PARA FARMACIA FEMENINO

IMAGEN DESCRIPTIVA:

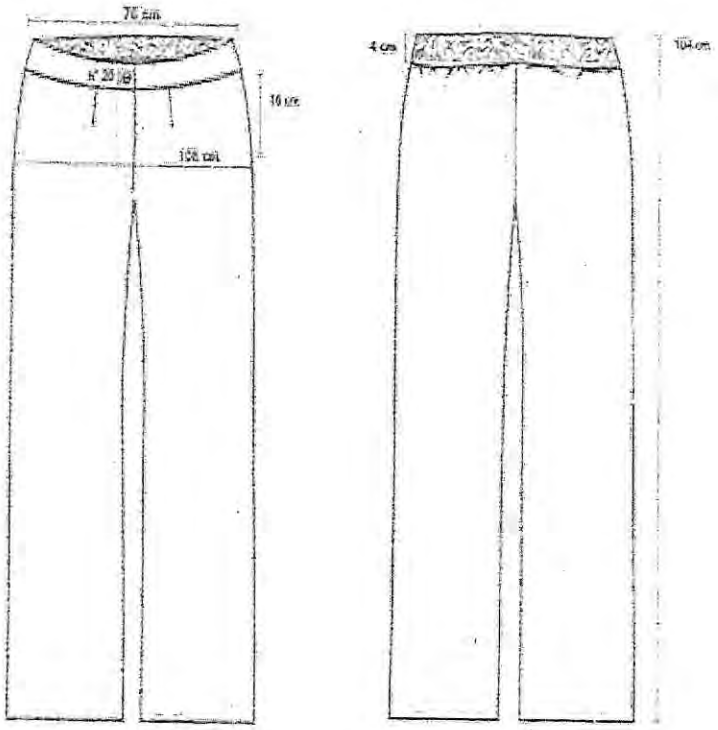

NORMAS OFICIALES APLICABLES:

- NMX-A 1833/1-INNTEX-2011 (PARTE 11)
- NMX-A-3801-INNTEX-2012
- NMX-A-7211/2-INNTEX-2015
- NMX-A-059/2-INNTEX-2008
- NMX-A-109-INNTEX-2012
- NMX-A-158-INNTEX-2009 (11B, A)
- NMX-A-105-C06-INNTEX-2015
- NMX-A-105-B02-INNTEX-2010
- NMX-A-177-INNTEX-2005
- NMX-A 1833/1-INNTEX-2011 (PARTE 11)
- NMX-A-3801-INNTEX-2012
- NMX-A-7211/2-INNTEX-2015
- NMX-A-059/2-INNTEX-2008
- NMX-A-109-INNTEX-2012
- NMX-A-158-INNTEX-2009 (11B, A)

JUSTIFICACIÓN DEL USO Y DESTINO DEL BIEN:

EN CUMPLIMIENTO A LO DISPUESTO EN EL ARTÍCULO 77 FRACCIÓN XIII DE LAS CONDICIONES GENERALES DE TRABAJO DE GOBIERNO DE LA CIUDAD DE MÉXICO, SE ESTABLECE LA OBLIGACIÓN DE DOTAR A LOS TRABAJADORES DEL VESTUARIO OPERATIVO NECESARIO PARA EL DESEMPEÑO DE SUS FUNCIONES. LAS PRENDAS DEBEN TENER LOS LOGOTIPOS DE LA SECRETARÍA DE SALUD DE LA CIUDAD DE MÉXICO, ATENDIENDO EL MANUAL DE COMUNICACIÓN E IDENTIDAD GRÁFICA DE LA CDMX VIGENTE.

CADA PRENDA DEBERÁ SER EMPACADA EN UNA BOLSA DE PLÁSTICO SELLADA, EN LA PARTE SUPERIOR DERECHA DEBERÁ PRESENTAR UNA ETIQUETA SEÑALANDO EL TIPO DE PRENDA Y LA TALLA.

SE DEBERÁN ENTREGAR EN PACAS CON 4 PAQUETES DE 10 PIEZAS (**PUNTUALIZANDO QUE DEBERÁN DE EMPACAR DE FORMA INDIVIDUAL POR UNIDAD HOSPITALARIA**), ETIQUETADA CON LA CANTIDAD CONTENIDA EN LA PACA, NUMERO DE PARTIDA, TALLA Y REFIRIENDO A LA UNIDAD HOSPITALARIA A LA QUE PERTENECE, DE ACUERDO AL ANEXO 2.

SIENDO LA ENTREGA EN EL ALMACÉN CENTRAL DE ÉSTA SECRETARÍA UBICADO EN AV. JARDÍN No. 356 COL. DEL GAS ALCALDÍA AZCAPOTZALCO C.P. 02950 CIUDAD DE MÉXICO.

UNA VEZ ADJUDICADO, EL PROVEEDOR TENDRÁ QUE PRESENTAR LA MUESTRA DE LA PRENDA DESCRITA EN LA PRESENTE FICHA, ACOMPAÑADA DEL CERTIFICADO DE PRUEBA DE LABORATORIO EMITIDO POR UN LABORATORIO ABALADO POR LA EMA.

INTEGRANTES DE LA COMISIÓN DE SEGURIDAD Y SALUD EN EL TRABAJO

LAP. DIANA HILDA PÉREZ LEÓN SECRETARIA TÉCNICA DE LA CSST Y DIRECTORA DE ADMINISTRACIÓN DE CAPITAL HUMANO	MTRA. EMMA LUZ LÓPEZ JUÁREZ PRESIDENTA DE LA CSST Y DIRECTORA GENERAL DE ADMINISTRACIÓN Y FINANZAS	DR. HÉCTOR ROMERO RIVERA VOCAL PROPIETARIO DE LA CSST POR PARTE DE LA SECCIÓN SINDICAL 13 DEL SUTGCDMX.

PANTALÓN PARA FARMACIA MASCULINO

SSVO22

CARACTERÍSTICAS FÍSICAS:

PANTALON CONFECCIONADO EN 80% POLIESTER 20% ALGODÓN COLOR BLANCO, LARGO PIE A TIERRA ÚNICAMENTE OVERLEADO. CORTE RECTO. DELANTERO DE DOS PIEZAS. DOS BOLSAS LATERALES CON ABERTURA DIAGONAL DE 16CM CON PESPUNTE A ¼". CON UNA PINZA DE 10 CM EN CADA DELANTERO. PRETINA ENTRETELADA DE DOS PIEZAS DE 3CM DE ANCHO, EN LA PARTE TRASERA RESORTE CON CUATRO PESPUNTES DEBAJO DE LA PRETINA DEL LADO DERECHO PRESENTA UNA BOLSA OCULTA TIPO MONEDERO CON ABERTURA DE 6 CM. SE UNE AL FRENTE CON UN BOTÓN DEL N.24 AL COLOR DE LA PRENDA, CON SU RESPECTIVO OJAL Y CIERRE DE NYLON DE 18 CM.

ESPECIFICACIONES TÉCNICAS DE FABRICACIÓN:

VALORES DE TELA A CUMPLIR

NO.	CONCEPTO	VALOR	TOLERANCIA
1	IDENTIFICACIÓN DE FIBRAS	20 % ALGODÓN 80 % POLIESTER	± 10 %
2	MASA	190 G/M2	± 10 %
3	DENSIDAD	URDIMBRE 30 H/CM	± 2 HILOS
		TRAMA 23 H/CM	
4	RESISTENCIA A LA TRACCIÓN	URDIMBRE 405 N	20% ALGODON
		TRAMA 1095N	
5	RESISTENCIA AL RASGADO	URDIMBRE 20 N	MIN

VALORES DE ENTRETELA

NO.	CONCEPTO	VALOR	TOLERANCIA
1	IDENTIFICACIÓN DE FIBRAS	POLIÉSTER 15% ALGODÓN 38% ACRILICO 47%	± 3 %
2	MASA	130 G/M2	± 3 %
3	DENSIDAD	URDIMBRE 15 H/CM	± 2 HILOS
		TRAMA 10 H/CM	
4	RESISISTENCIA A LA TRACCIÓN	URDIMBRE 240 N	MIN
		TRAMA 300 N	
5	RESISTENCIA AL RASGADO	URDIMBRE 48 N	MIN
		TRAMA 54 N	
6	ESTABILIDAD DIMENSIONAL	± 3 %	N/A

		TRAMA RT N	
6	ESTABILIDAD DIMENSIONAL	± 3 %	
7	TIPO DE LIGAMENTO VISUAL	TAFETÁN	N/A

DEBERÁ CONTENER LOGOTIPO DEL GOBIERNO DE LA CIUDAD DE MÉXICO - SEDESA, ATENDIENDO AL MANUAL DE IDENTIDAD INSTITUCIONAL 2018- 2024 DE LA CIUDAD DE MÉXICO.

EL ETIQUETADO DEBERÁ CUMPLIR CON LO ESTABLECIDO EN LA NOM-004-SCFI-2006, EN LO QUE RESPECTA A LA SIGUIENTE INFORMACIÓN:

- ARCA COMERCIAL (EN CASO DE TENERLA)
- DESCRIPCIÓN DE INSUMOS (PORCENTAJE EN ORDEN DE PREDOMINIO)
- INSTRUCCIONES DE CUIDADO, LAVADO Y COMPOSICIÓN DE LA TELA. (EN CASO DE USAR SÍMBOLOS APEGARSE A LA NORMA NMX-A-3758-INNTEX-2014)
- PAÍS DE ORIGEN
- NOMBRE, DENOMINACIÓN O RAZÓN SOCIAL, ASÍ COMO EL RFC DEL FABRICANTE.
- TALLA

ESPECIFICACIONES TÉCNICAS DE CALIDAD:

NO.	CONCEPTO	VALOR	TOLERANCIA
1	SOLIDEZ DEL COLOR AL SUDOR	CAMBIO 4-5	MIN
2	SOLIDEZ DE COLOR AL LAVADO	GRADO DE CAMBIO 4-5 GRADO DE TRANSFERENCIA 4-5	MIN
3	SOLIDEZ DE COLOR A LA LUZ	CAMBIO DE COLOR 4-5	MIN
4	PILLING	30 MIN 3 60 MIN 2	MIN
5	TIPO DE LIGAMENTO	TAFETÁN	

PANTALÓN PARA FARMACIA MASCULINO

IMAGEN DESCRIPTIVA:

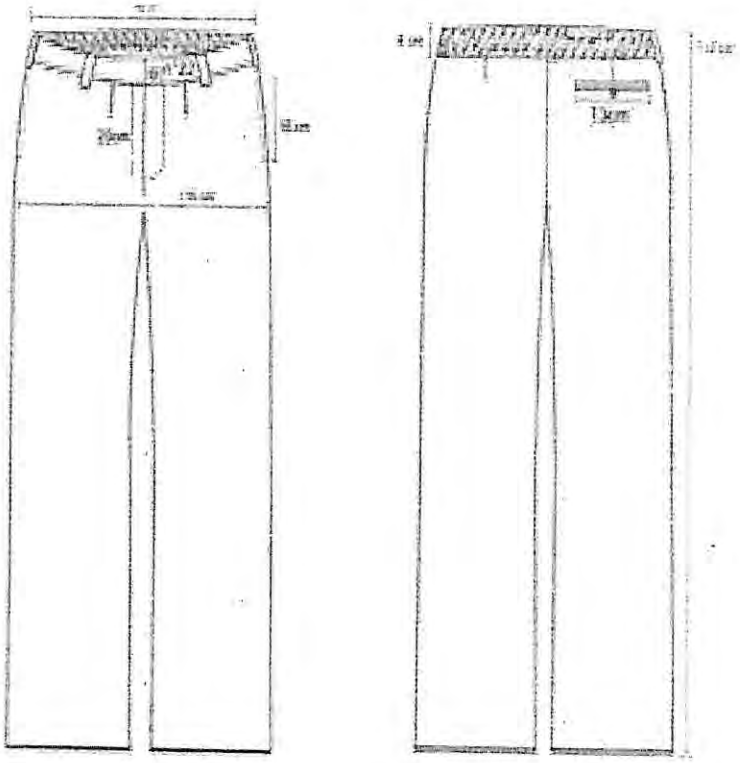

NORMAS OFICIALES APLICABLES:

- NMX-A 1833/1-INNTEX-2011 (PARTE 11)
- NMX-A-3801-INNTEX-2012
- NMX-A-7211/2-INNTEX-2015
- NMX-A-059/2-INNTEX-2008
- NMX-A-109-INNTEX-2012
- NMX-A-158-INNTEX-2009 (11B, A)
- NMX-A-105-C06-INNTEX-2015
- NMX-A-105-B02-INNTEX-2010
- NMX-A-177-INNTEX-2005
- NMX-A 1833/1-INNTEX-2011 (PARTE 11)
- NMX-A-3801-INNTEX-2012
- NMX-A-7211/2-INNTEX-2015
- NMX-A-059/2-INNTEX-2008
- NMX-A-109-INNTEX-2012
- NMX-A-158-INNTEX-2009 (11B, A)

JUSTIFICACIÓN DEL USO Y DESTINO DEL BIEN:

EN CUMPLIMIENTO A LO DISPUESTO EN EL ARTÍCULO 77 FRACCIÓN XIII DE LAS CONDICIONES GENERALES DE TRABAJO DE GOBIERNO DE LA CIUDAD DE MÉXICO, SE ESTABLECE LA OBLIGACIÓN DE DOTAR A LOS TRABAJADORES DEL VESTUARIO OPERATIVO NECESARIO PARA EL DESEMPEÑO DE SUS FUNCIONES. LAS PRENDAS DEBEN TENER LOS LOGOTIPOS DE LA SECRETARÍA DE SALUD DE LA CIUDAD DE MÉXICO, ATENDIENDO EL MANUAL DE COMUNICACIÓN E IDENTIDAD GRÁFICA DE LA CDMX VIGENTE.

CADA PRENDA DEBERÁ SER EMPACADA EN UNA BOLSA DE PLÁSTICO SELLADA, EN LA PARTE SUPERIOR DERECHA DEBERÁ PRESENTAR UNA ETIQUETA SEÑALANDO EL TIPO DE PRENDA Y LA TALLA.

SE DEBERÁN ENTREGAR EN PACAS CON 4 PAQUETES DE 10 PIEZAS (**PUNTUALIZANDO QUE DEBERÁN DE EMPACAR DE FORMA INDIVIDUAL POR UNIDAD HOSPITALARIA**), ETIQUETADA CON LA CANTIDAD CONTENIDA EN LA PACA, NUMERO DE PARTIDA, TALLA Y REFIRIENDO A LA UNIDAD HOSPITALARIA A LA QUE PERTENECE, DE ACUERDO AL ANEXO 2.

SIENDO LA ENTREGA EN EL ALMACÉN CENTRAL DE ÉSTA SECRETARÍA UBICADO EN AV. JARDÍN No. 356 COL. DEL GAS ALCALDÍA AZCAPOTZALCO C.P. 02950 CIUDAD DE MÉXICO.

UNA VEZ ADJUDICADO, EL PROVEEDOR TENDRÁ QUE PRESENTAR LA MUESTRA DE LA PRENDA DESCRITA EN LA PRESENTE FICHA, ACOMPAÑADA DEL CERTIFICADO DE PRUEBA DE LABORATORIO EMITIDO POR UN LABORATORIO ABALADO POR LA EMA.

INTEGRANTES DE LA COMISIÓN DE SEGURIDAD Y SALUD EN EL TRABAJO

LAP. DIANA HILDA PÉREZ LEÓN SECRETARIA TÉCNICA DE LA CSST Y DIRECTORA DE ADMINISTRACIÓN DE CAPITAL HUMANO	MTRA. EMMA LUZ LÓPEZ JUÁREZ PRESIDENTA DE LA CSST Y DIRECTORA GENERAL DE ADMINISTRACIÓN Y FINANZAS	DR. HÉCTOR ROMERO RIVERA VOCAL PROPIETARIO DE LA CSST POR PARTE DE LA SECCIÓN SINDICAL 13 DEL SUTGCDMX.

PANTIMEDIA COLOR BLANCO PERSONAL DE ENFERMERÍA

SSVO16

CARACTERÍSTICAS FÍSICAS:

PANTIMEDIAS CONFECCIONADAS EN POLIAMIDA, ELASTANO Y ALGODÓN, PUNTA REDONDA Y REFORZADA COLOR BLANCO

ESPECIFICACIONES TÉCNICAS DE FABRICACIÓN:

VALORES DE TELA A CUMPLIR

NO.	CONCEPTO	VALOR		TOLERANCIA
1	IDENTIFICACIÓN DE FIBRAS	CUERPO	85 % POLIAMIDA	± 10 %
			15% ELASTANO	
2	IDENTIFICACIÓN DE FIBRAS	PUENTE	POLIAMIDA 38%	± 10 %
			ALGODÓN 62%	

DEBERÁ CONTENER LOGOTIPO DEL GOBIERNO DE LA CIUDAD DE MÉXICO - SEDESA, ATENDIENDO AL MANUAL DE IDENTIDAD INSTITUCIONAL 2018- 2024 DE LA CIUDAD DE MÉXICO.

EL ETIQUETADO DEBERÁ CUMPLIR CON LO ESTABLECIDO EN LA NOM-004-SCFI-2006, EN LO QUE RESPECTA A LA SIGUIENTE INFORMACIÓN:

- ARCA COMERCIAL (EN CASO DE TENERLA)
- DESCRIPCIÓN DE INSUMOS (PORCENTAJE EN ORDEN DE PREDOMINIO)
- INSTRUCCIONES DE CUIDADO, LAVADO Y COMPOSICIÓN DE LA TELA. (EN CASO DE USAR SÍMBOLOS APEGARSE A LA NORMA NMX-A-3758-INNTEX-2014)
- PAÍS DE ORIGEN
- NOMBRE, DENOMINACIÓN O RAZÓN SOCIAL, ASÍ COMO EL RFC DEL FABRICANTE.
- TALLA

ESPECIFICACIONES TÉCNICAS DE CALIDAD:

NO.	CONCEPTO	VALOR	TOLERANCIA
NO SE MENCIONA			

IMAGEN DESCRIPTIVA

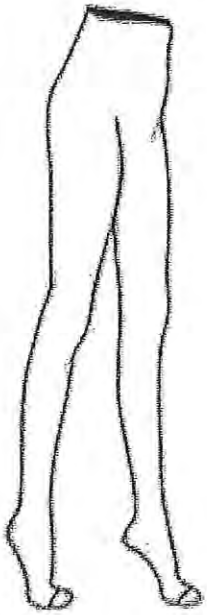

NORMAS OFICIALES APLICABLES:

- NMX-A 1833/1-INNTEX-2011
- NMX-A 1833/1-INNTEX-2011 (PARTE 11)
-

JUSTIFICACIÓN DEL USO Y DESTINO DEL BIEN:

EN CUMPLIMIENTO A LO DISPUESTO EN EL ARTÍCULO 77 FRACCIÓN XIII DE LAS CONDICIONES GENERALES DE TRABAJO DE GOBIERNO DE LA CIUDAD DE MÉXICO, SE ESTABLECE LA OBLIGACIÓN DE DOTAR A LOS TRABAJADORES DEL VESTUARIO OPERATIVO NECESARIO PARA EL DESEMPEÑO DE SUS FUNCIONES. LAS PRENDAS DEBEN TENER LOS LOGOTIPOS DE LA SECRETARÍA DE SALUD DE LA CIUDAD DE MÉXICO, ATENDIENDO EL MANUAL DE COMUNICACIÓN E IDENTIDAD GRÁFICA DE LA CDMX VIGENTE.

CADA PRENDA DEBERÁ SER EMPACADA EN UNA BOLSA DE PLÁSTICO SELLADA, EN LA PARTE SUPERIOR DERECHA DEBERÁ PRESENTAR UNA ETIQUETA SEÑALANDO EL TIPO DE PRENDA Y LA TALLA.

SE DEBERÁN ENTREGAR EN PACAS CON 4 PAQUETES DE 10 PIEZAS (**PUNTUALIZANDO QUE DEBERÁN DE EMPACAR DE FORMA INDIVIDUAL POR UNIDAD HOSPITALARIA**), ETIQUETADA CON LA CANTIDAD CONTENIDA EN LA PACA, NUMERO DE PARTIDA, TALLA Y REFIRIENDO A LA UNIDAD HOSPITALARIA A LA QUE PERTENECE, DE ACUERDO AL ANEXO 2.

PANTIMEDIA COLOR BLANCO PERSONAL DE ENFERMERÍA

SIENDO LA ENTREGA EN EL ALMACÉN CENTRAL DE ÉSTA SECRETARÍA UBICADO EN AV. JARDÍN No. 356 COL. DEL GAS ALCALDÍA AZCAPOTZALCO C.P. 02950 CIUDAD DE MÉXICO.

UNA VEZ ADJUDICADO, EL PROVEEDOR TENDRÁ QUE PRESENTAR LA MUESTRA DE LA PRENDA DESCRITA EN LA PRESENTE FICHA, ACOMPAÑADA DEL CERTIFICADO DE PRUEBA DE LABORATORIO EMITIDO POR UN LABORATORIO ABALADO POR LA EMA.

INTEGRANTES DE LA COMISIÓN DE SEGURIDAD Y SALUD EN EL TRABAJO

LAP. DIANA HILDA PÉREZ LEÓN SECRETARIA TÉCNICA DE LA CSST Y DIRECTORA DE ADMINISTRACIÓN DE CAPITAL HUMANO	MTRA. EMMA LUZ LÓPEZ JUÁREZ PRESIDENTA DE LA CSST Y DIRECTORA GENERAL DE ADMINISTRACIÓN Y FINANZAS	DR. HÉCTOR ROMERO RIVERA VOCAL PROPIETARIO DE LA CSST POR PARTE DE LA SECCIÓN SINDICAL 13 DEL SUTGCDMX.

SWEATER UNIVERSAL FEMENINO

VO09

CARACTERÍSTICAS FÍSICAS:

SWEATER CONFECCIONADO EN 100 ACRÍLICO COLOR BLANCO, TEJIDO TIPO PETATILLO: DEBAJO DE LA CADERA SEGÚN TALLA, SU PARTE DELANTERA SE COMPONE DE DOS PIEZAS, AL CENTRO CON ALETILLA DE 3CMS, INICIA CON RESORTE DE 2CMS; CIERRA AL FRENTE CON 5 OJALES REFORZADOS DEL LADO DERECHO Y 5 BOTONES DE PASTA DE DOS OJILLOS AL COLOR DE LA PRENDA DE 2 CMS. DE DIAMETRO COLOCADOS EN LA ALETILLA IZQUIERDA DE FORMA EQUIDISTANTE; LA ESPALDA SE COMPONE DE UNA SOLA PIEZA CON RESORTE DE 2 CMS. DE ALTO Y TEJIDO DE PETATILLO; LAS MANGAS SON LARGAS DE UNA SOLA PIEZA CON PUÑO SIMULADO DE 2 CMS., TEJIDO EN PETATILLO; CON DOS BOLSAS TIPO PARCHE., LA TOLERANCIA EN CONFECCIÓN Y DIMENSIONES SERÁ DE LA SIGUIENTE MANERA, MENOR A 5 CMS. +/- 3mm. Y MAYOR A 5.1 CMS. +/- 6mm.

ESPECIFICACIONES TÉCNICAS DE FABRICACIÓN:

VALORES DE TELA A CUMPLIR

NO.	CONCEPTO	VALOR	TOLERANCIA
1	IDENTIFICACIÓN DE FIBRAS	100% ACRILICO	± 10 %
2	MASA	500 G/M2	± 10 %
3	DENSIDAD	COLUMNAS 7H/CM	± 2 MALLAS ± 2 COLUMNAS
		MALLAS 5 H/CM	
4	ESTABILIDAD DIMENCIONAL	± 3 %	
5	RESISTENCIA AL REVENTAMIENTO	URDIMBRE12 N	MIN
		TRAMA 12 N	
6	PILLING	30 MIN 3 60 MIN 2	MIN

DEBERÁ CONTENER LOGOTIPO DEL GOBIERNO DE LA CIUDAD DE MÉXICO - SEDESA, ATENDIENDO AL MANUAL DE IDENTIDAD INSTITUCIONAL 2018- 2024 DE LA CIUDAD DE MÉXICO.

EL ETIQUETADO DEBERÁ CUMPLIR CON LO ESTABLECIDO EN LA NOM-004-SCFI-2006, EN LO QUE RESPECTA A LA SIGUIENTE INFORMACIÓN:

- ARCA COMERCIAL (EN CASO DE TENERLA)

- DESCRIPCIÓN DE INSUMOS (PORCENTAJE EN ORDEN DE PREDOMINIO)
- INSTRUCCIONES DE CUIDADO, LAVADO Y COMPOSICIÓN DE LA TELA. (EN CASO DE USAR SÍMBOLOS APEGARSE A LA NORMA NMX-A-3758-INNTEX-2014)
- PAÍS DE ORIGEN
- NOMBRE, DENOMINACIÓN O RAZÓN SOCIAL, ASÍ COMO EL RFC DEL FABRICANTE.
- TALLA

ESPECIFICACIONES TÉCNICAS DE CALIDAD:

NO.	CONCEPTO	VALOR	TOLERANCIA
	SOLIDEZ DEL COLOR AL SUDOR	CAMBIO 4-5	MIN
	SOLIDEZ DE COLOR AL LAVADO	CAMBIO 4-5	MIN
	TIPO DE LIGAMENTO	TEJIDO DE PUNTO	

IMAGEN DESCRIPTIVA:

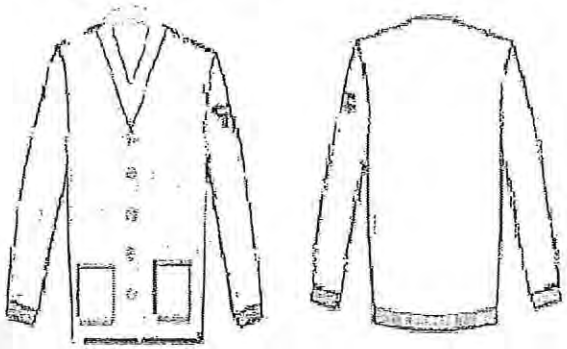

NORMAS OFICIALES APLICABLES:

- NMX-A 1833/1-INNTEX-2011
- NMX-A-3801-INNTEX-2012
- NMX-A-7211/2-INNTEX-2015
- NMX-A-158-INNTEX-2009
- NMX-A-216-INNTEX-2005
- NMX-A-177-INNTEX-2005
- NMX-A-065-INNTEX-2005
- NMX-A-105-C06-INNTEX-2015

SWEATER UNIVERSAL FEMENINO

JUSTIFICACIÓN DEL USO Y DESTINO DEL BIEN:

EN CUMPLIMIENTO A LO DISPUESTO EN EL ARTÍCULO 77 FRACCIÓN XIII DE LAS CONDICIONES GENERALES DE TRABAJO DE GOBIERNO DE LA CIUDAD DE MÉXICO, SE ESTABLECE LA OBLIGACIÓN DE DOTAR A LOS TRABAJADORES DEL VESTUARIO OPERATIVO NECESARIO PARA EL DESEMPEÑO DE SUS FUNCIONES. LAS PRENDAS DEBEN TENER LOS LOGOTIPOS DE LA SECRETARÍA DE SALUD DE LA CIUDAD DE MÉXICO, ATENDIENDO EL MANUAL DE COMUNICACIÓN E IDENTIDAD GRÁFICA DE LA CDMX VIGENTE.

CADA PRENDA DEBERÁ SER EMPACADA EN UNA BOLSA DE PLÁSTICO SELLADA, EN LA PARTE SUPERIOR DERECHA DEBERÁ PRESENTAR UNA ETIQUETA SEÑALANDO EL TIPO DE PRENDA Y LA TALLA.

SE DEBERÁN ENTREGAR EN PACAS CON 4 PAQUETES DE 10 PIEZAS **(PUNTUALIZANDO QUE DEBERÁN DE EMPACAR DE FORMA INDIVIDUAL POR UNIDAD HOSPITALARIA)**, ETIQUETADA CON LA CANTIDAD CONTENIDA EN LA PACA, NUMERO DE PARTIDA, TALLA Y REFIRIENDO A LA UNIDAD HOSPITALARIA A LA QUE PERTENECE, DE ACUERDO AL ANEXO 2.

SIENDO LA ENTREGA EN EL ALMACÉN CENTRAL DE ÉSTA SECRETARÍA UBICADO EN AV. JARDÍN No. 356 COL. DEL GAS ALCALDÍA AZCAPOTZALCO C.P. 02950 CIUDAD DE MÉXICO.

UNA VEZ ADJUDICADO, EL PROVEEDOR TENDRÁ QUE PRESENTAR LA MUESTRA DE LA PRENDA DESCRITA EN LA PRESENTE FICHA, ACOMPAÑADA DEL CERTIFICADO DE PRUEBA DE LABORATORIO EMITIDO POR UN LABORATORIO ABALADO POR LA EMA.

INTEGRANTES DE LA COMISIÓN DE SEGURIDAD Y SALUD EN EL TRABAJO

LAP. DIANA HILDA PÉREZ LEÓN SECRETARÍA TÉCNICA DE LA CSST Y DIRECTORA DE ADMINISTRACIÓN DE CAPITAL HUMANO	MTRA. EMMA LUZ LÓPEZ JUÁREZ PRESIDENTA DE LA CSST Y DIRECTORA GENERAL DE ADMINISTRACIÓN Y FINANZAS	DR. HÉCTOR ROMERO RIVERA VOCAL PROPIETARIO DE LA CSST POR PARTE DE LA SECCIÓN SINDICAL 13 DEL SUTGCDMX.

SWEATER UNIVERSAL MASCULINO

SSVO30

CARACTERÍSTICAS FÍSICAS:

SWETER CONFECCIONADO EN 100% ACRÍLICO COLOR BLANCO, ESCOTE EN "V" DE PUNTO RECTILINEO GALGA 8 CON 2 HILOS DE 2/30. TEJIDO DE CUERPO INICIA CON TEJIDO CIRCULAR DE 4 CM. DE LARGO Y CONTINUA CON TEJIDO DE 1 FONTURA EN ACANALADO POSICION 8X2. EL CUELLO EN TEJIDO INGLES DE 4 CM DOBLES Y EN EL CENTRO UNA FRANJA DE 0.5 MM EN COLOR AZUL MARINO COLOCADAS CON MAQUINA REMALLADORA. MANGAS INICIA CON TEJIDO CIRCULAR DE 4 CM DE LARGO Y CONTINUA CON TEJIDO DE UNA FONTURA EN ACANALADO EN POSICION 8 X 2 EN CORTE FRANCES PARA UNION DE FRENTE Y ESPALDA DE LOS HOMBROS COLOCAR CINTA EN TEJIDO INGLES COMO REFUERZO CON COSTURA DE MAQUINA ENGARGOLADORA COMO SOPORTE PARA SU DURABILIDAD.

ESPECIFICACIONES TÉCNICAS DE FABRICACIÓN:

VALORES DE TELA A CUMPLIR

NO.	CONCEPTO	VALOR	TOLERANCIA
1	IDENTIFICACIÓN DE FIBRAS	100% ACRILICO	± 10 %
2	MASA	500 G/M2	± 10 %
3	DENSIDAD	COLUMNAS 7H/CM	± 2 MALLAS ± 2 COLUMNAS
4	ESTABILIDAD DIMENCIONAL	± 3 %	
5	RESISTENCIA AL REVENTAMIENTO	URDIMBRE12 N	MIN
		TRAMA 12 N	
6	PILLING	30 MIN 3 60 MIN 2	MIN

DEBERÁ CONTENER LOGOTIPO DEL GOBIERNO DE LA CIUDAD DE MÉXICO - SEDESA, ATENDIENDO AL MANUAL DE IDENTIDAD INSTITUCIONAL 2018- 2024 DE LA CIUDAD DE MÉXICO.

EL ETIQUETADO DEBERÁ CUMPLIR CON LO ESTABLECIDO EN LA NOM-004-SCFI-2006, EN LO QUE RESPECTA A LA SIGUIENTE INFORMACIÓN:

- ARCA COMERCIAL (EN CASO DE TENERLA)

- DESCRIPCIÓN DE INSUMOS (PORCENTAJE EN ORDEN DE PREDOMINIO)
- INSTRUCCIONES DE CUIDADO, LAVADO Y COMPOSICIÓN DE LA TELA. (EN CASO DE USAR SÍMBOLOS APEGARSE A LA NORMA NMX-A-3758-INNTEX-2014)
- PAÍS DE ORIGEN
- NOMBRE, DENOMINACIÓN O RAZÓN SOCIAL, ASÍ COMO EL RFC DEL FABRICANTE.
- TALLA

ESPECIFICACIONES TÉCNICAS DE CALIDAD:

NO.	CONCEPTO	VALOR	TOLERANCIA
1	SOLIDEZ DEL COLOR AL SUDOR	CAMBIO 4-5	MIN
2	SOLIDEZ DE COLOR AL LAVADO	CAMBIO 4-5	MIN
3	TIPO DE LIGAMENTO	TEJIDO DE PUNTO	

IMAGEN DESCRIPTIVA:

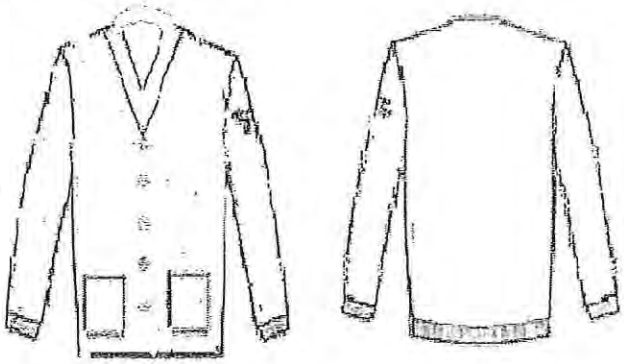

NORMAS OFICIALES APLICABLES:

- NMX-A 1833/1-INNTEX-2011
- NMX-A-3801-INNTEX-2012
- NMX-A-7211/2-INNTEX-2015
- NMX-A-158-INNTEX-2009 (11B, A)
- NMX-A-216-INNTEX-2005
- NMX-A-177-INNTEX-2005
- NMX-A-065-INNTEX-2005
- NMX-A-105-C06-INNTEX-2015

SWEATER UNIVERSAL MASCULINO

JUSTIFICACIÓN DEL USO Y DESTINO DEL BIEN:

EN CUMPLIMIENTO A LO DISPUESTO EN EL ARTÍCULO 77 FRACCIÓN XIII DE LAS CONDICIONES GENERALES DE TRABAJO DE GOBIERNO DE LA CIUDAD DE MÉXICO, SE ESTABLECE LA OBLIGACIÓN DE DOTAR A LOS TRABAJADORES DEL VESTUARIO OPERATIVO NECESARIO PARA EL DESEMPEÑO DE SUS FUNCIONES. LAS PRENDAS DEBEN TENER LOS LOGOTIPOS DE LA SECRETARÍA DE SALUD DE LA CIUDAD DE MÉXICO, ATENDIENDO EL MANUAL DE COMUNICACIÓN E IDENTIDAD GRÁFICA DE LA CDMX VIGENTE.

CADA PRENDA DEBERÁ SER EMPACADA EN UNA BOLSA DE PLÁSTICO SELLADA, EN LA PARTE SUPERIOR DERECHA DEBERÁ PRESENTAR UNA ETIQUETA SEÑALANDO EL TIPO DE PRENDA Y LA TALLA.

SE DEBERÁN ENTREGAR EN PACAS CON 4 PAQUETES DE 10 PIEZAS **(PUNTUALIZANDO QUE DEBERÁN DE EMPACAR DE FORMA INDIVIDUAL POR UNIDAD HOSPITALARIA)**, ETIQUETADA CON LA CANTIDAD CONTENIDA EN LA PACA, NUMERO DE PARTIDA, TALLA Y REFIRIENDO A LA UNIDAD HOSPITALARIA A LA QUE PERTENECE, DE ACUERDO AL ANEXO 2.

SIENDO LA ENTREGA EN EL ALMACÉN CENTRAL DE ÉSTA SECRETARÍA UBICADO EN AV. JARDÍN No. 356 COL. DEL GAS ALCALDÍA AZCAPOTZALCO C.P. 02950 CIUDAD DE MÉXICO.

UNA VEZ ADJUDICADO, EL PROVEEDOR TENDRÁ QUE PRESENTAR LA MUESTRA DE LA PRENDA DESCRITA EN LA PRESENTE FICHA, ACOMPAÑADA DEL CERTIFICADO DE PRUEBA DE LABORATORIO EMITIDO POR UN LABORATORIO ABALADO POR LA EMA.

INTEGRANTES DE LA COMISIÓN DE SEGURIDAD Y SALUD EN EL TRABAJO

LAP. DIANA HILDA PÉREZ LEÓN SECRETARÍA TÉCNICA DE LA CSST Y DIRECTORA DE ADMINISTRACIÓN DE CAPITAL HUMANO	MTRA. EMMA LUZ LÓPEZ JUÁREZ PRESIDENTA DE LA CSST Y DIRECTORA GENERAL DE ADMINISTRACIÓN Y FINANZAS	DR. HÉCTOR ROMERO RIVERA VOCAL PROPIETARIO DE LA CSST POR PARTE DE LA SECCIÓN SINDICAL 13 DEL SUTGCDMX.

TRABAJO SOCIAL MASCULINO FILIPINA

SSVO32

CARACTERÍSTICAS FÍSICAS:

FILIPINA CONFECCIONADA EN 100% POLIESTER COLOR VERDE PISTACHE CUELLO: TIPO SPORT CON SOLAPA Y PESPUNTE A ¼" EN TODO SU CONTORNO. MANGA: CORTA DE UNA PIEZA, CON UN DOBLADILLO DE 2 CMS. DELANTERO: DE DOS PIEZAS CON VISTAS INTERNAS DEL HOMBRO A LA BASE, AMBOS DELANTEROS DEBERAN LLEVAR UNA BOLSA DE PARCHE EN LA PARTE INFERIOR DE 15 CMS DE ANCHO POR 15 CMS DE LARGO CON UN DOBLADILLO DE 2.5 CMS. Y UN PESPUNTE AL FILO EN TODO SU CONTORNO, DELANTERO IZQUIERDO PRESENTA A LA ALTURA DEL BUSTO UNA BOLSA DE PARCHE DE 13 CMS DE ANCHO POR 14 CMS. DE LARGO CON UN DOBLADILLO DE 2 CMS. Y FIJADA CON PESPUNTE AL FILO EN TODO SU CONTORNO, AMBAS BOLSAS CON REMATE TRIANGULAR EN EXTREMOS SUPERIORES, AL CENTRO CERRARA POR MEDIO DE UN CIERRE DE 50 CM SEPARABLE DE DIENTE GRUESO. ESPALDA: DE UNA PIEZA CON UNA PINZA PARA SU ENTALLE EN CADA LADO. A LA ALTURA DE CINTURA PRESENTA CINTURON FIJO DE 5 CM DE ANCHO CON PESPUNTE AL FILO EN TODO SU CONTORNO, LLEVA UNA ABERTURA EN LOS COSTADOS DE 13 CM INICIANDO DEL RUEDO HACIA ARRIBA. CON DOBLADILLO DE 1" EN EL RUEDO. LLEVARA ENTRETELA FUSIONABLE EN CUELLO Y VISTAS.

ESPECIFICACIONES TÉCNICAS DE FABRICACIÓN:

VALORES DE TELA A CUMPLIR

NO.	CONCEPTO	VALOR	TOLERANCIA
1	IDENTIFICACIÓN DE FIBRAS	100% POLIESTER	± 10 %
2	MASA	190 G/M2	± 10 %
3	DENSIDAD	URDIMBRE 30 H/CM	± 2 HILOS
		TRAMA 25N	
4	RESISTENCIA A LA TRACCIÓN	URDIMBRE 405 N	MIN
		TRAMA 1095 N	
5	RESISTENCIA AL RASGADO	URDIMBRE 20 N	MIN
		TRAMA RT N	

VALORES DE ENTRETELA

NO.	CONCEPTO	VALOR	TOLERANCIA
1	IDENTIFICACIÓN DE FIBRAS	POLIÉSTER 15%	± 3 %
		ALGODÓN 38%	
		ACRILICO 47%	
2	MASA	130 G/M2	± 3 %
3	DENSIDAD	URDIMBRE 15 H/CM	± 2 HILOS
		TRAMA 10 H/CM	
4	RESISISTENCIA A LA TRACCIÓN	URDIMBRE 240 N	MIN
		TRAMA 300 N	
5	RESISTENCIA AL RASGADO	URDIMBRE 48 N	MIN

6	ESTABILIDAD DIMENSIONAL	±3%	

		TRAMA 54 N	
6	ESTABILIDAD DIMENSIONAL	±3%	
7	TIPO DE LIGAMIENTO VISUAL	TAFETAN	N/A

DEBERÁ CONTENER LOGOTIPO DEL GOBIERNO DE LA CIUDAD DE MÉXICO - SEDESA, ATENDIENDO AL MANUAL DE IDENTIDAD INSTITUCIONAL 2018- 2024 DE LA CIUDAD DE MÉXICO.

EL ETIQUETADO DEBERÁ CUMPLIR CON LO ESTABLECIDO EN LA NOM-004-SCFI-2006, EN LO QUE RESPECTA A LA SIGUIENTE INFORMACIÓN:

- ARCA COMERCIAL (EN CASO DE TENERLA)
- DESCRIPCIÓN DE INSUMOS (PORCENTAJE EN ORDEN DE PREDOMINIO)
- INSTRUCCIONES DE CUIDADO, LAVADO Y COMPOSICIÓN DE LA TELA. (EN CASO DE USAR SÍMBOLOS APEGARSE A LA NORMA NMX-A-3758-INNTEX-2014)
- PAÍS DE ORIGEN
- NOMBRE, DENOMINACIÓN O RAZÓN SOCIAL, ASÍ COMO EL RFC DEL FABRICANTE.
- TALLA

ESPECIFICACIONES TÉCNICAS DE CALIDAD:

NO.	CONCEPTO	VALOR	TOLERANCIA
1	SOLIDEZ DEL COLOR AL SUDOR	CAMBIO 4-5	MIN
2	SOLIDEZ DE COLOR AL LAVADO	GRADO DE CAMBIO 4-5 GRADO DE TRANSFERENCIA 4-5	MIN
3	SOLIDEZ DE COLOR A LA LUZ	CAMBIO DE COLOR 4-5	MIN
4	PILLING	30 MIN 3 60 MIN 2	MIN
5	TIPO DE LIGAMENTO VISUAL	TAFETÁN	N/A

TRABAJO SOCIAL MASCULINO FILIPINA

IMAGEN DESCRIPTIVA:

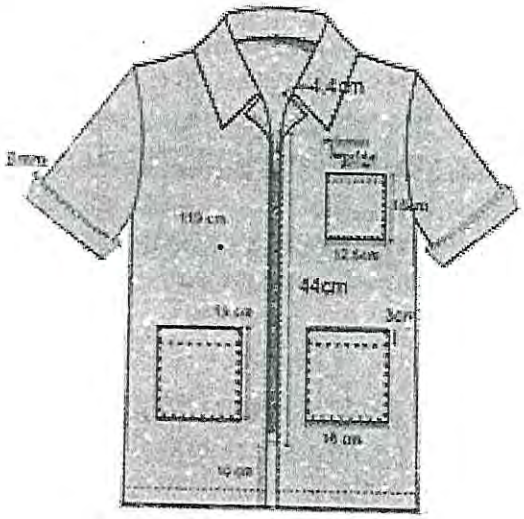

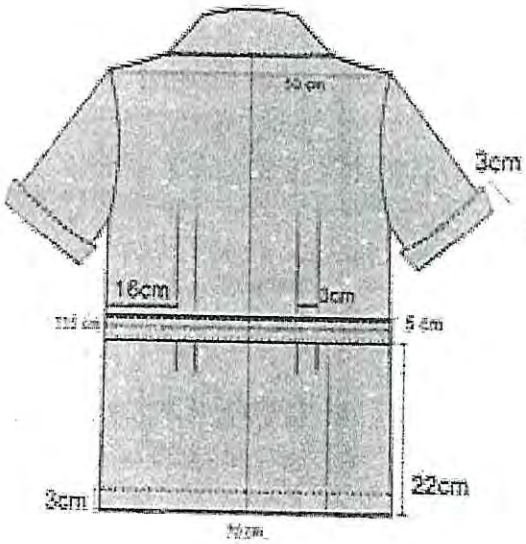

NORMAS OFICIALES APLICABLES:

- NMX-A 1833/1-INNTEX-2011 (PARTE 11)
- NMX-A-3801-INNTEX-2012
- NMX-A-7211/2-INNTEX-2015
- NMX-A-059/2-INNTEX-2008
- NMX-A-109-INNTEX-2012
- NMX-A-158-INNTEX-2009 (11B, A)
- NMX-A-065-INNTEX-2005
- NMX-A-105-C06-INNTEX-2015
- NMX-A-105-B02-INNTEX-2010
- NMX-A-177-INNTEX-2005
- NMX-A 1833/1-INNTEX-2011 (PARTE 11)
- NMX-A-3801-INNTEX-2012
- NMX-A-7211/2-INNTEX-2015
- NMX-A-059/2-INNTEX-2008
- NMX-A-109-INNTEX-2012
- NMX-A-158-INNTEX-2009 (11B, A)

JUSTIFICACIÓN DEL USO Y DESTINO DEL BIEN:

EN CUMPLIMIENTO A LO DISPUESTO EN EL ARTÍCULO 77 FRACCIÓN XIII DE LAS CONDICIONES GENERALES DE TRABAJO DE GOBIERNO DE LA CIUDAD DE MÉXICO, SE ESTABLECE LA OBLIGACIÓN DE DOTAR A LOS TRABAJADORES DEL

VESTUARIO OPERATIVO NECESARIO PARA EL DESEMPEÑO DE SUS FUNCIONES. LAS PRENDAS DEBEN TENER LOS LOGOTIPOS DE LA SECRETARÍA DE SALUD DE LA CIUDAD DE MÉXICO, ATENDIENDO EL MANUAL DE COMUNICACIÓN E IDENTIDAD GRÁFICA DE LA CDMX VIGENTE.

CADA PRENDA DEBERÁ SER EMPACADA EN UNA BOLSA DE PLÁSTICO SELLADA, EN LA PARTE SUPERIOR DERECHA DEBERÁ PRESENTAR UNA ETIQUETA SEÑALANDO EL TIPO DE PRENDA Y LA TALLA.

SE DEBERÁN ENTREGAR EN PACAS CON 4 PAQUETES DE 10 PIEZAS **(PUNTUALIZANDO QUE DEBERÁN DE EMPACAR DE FORMA INDIVIDUAL POR UNIDAD HOSPITALARIA)**, ETIQUETADA CON LA CANTIDAD CONTENIDA EN LA PACA, NUMERO DE PARTIDA, TALLA Y REFIRIENDO A LA UNIDAD HOSPITALARIA A LA QUE PERTENECE, DE ACUERDO AL ANEXO 2.

SIENDO LA ENTREGA EN EL ALMACÉN CENTRAL DE ÉSTA SECRETARÍA UBICADO EN AV. JARDÍN No. 356 COL. DEL GAS ALCALDÍA AZCAPOTZALCO C.P. 02950 CIUDAD DE MÉXICO.

UNA VEZ ADJUDICADO, EL PROVEEDOR TENDRÁ QUE PRESENTAR LA MUESTRA DE LA PRENDA DESCRITA EN LA PRESENTE FICHA, ACOMPAÑADA DEL CERTIFICADO DE PRUEBA DE LABORATORIO EMITIDO POR UN LABORATORIO ABALADO POR LA EMA.

INTEGRANTES DE LA COMISIÓN DE SEGURIDAD Y SALUD EN EL TRABAJO

LAP. DIANA HILDA PEREZ LEÓN SECRETARIA TÉCNICA DE LA CSST Y DIRECTORA DE ADMINISTRACIÓN DE CAPITAL HUMANO	MTRA. EMMA LUZ LÓPEZ JUÁREZ PRESIDENTA DE LA CSST Y DIRECTORA GENERAL DE ADMINISTRACIÓN Y FINANZAS	DR. HÉCTOR ROMERO RIVERA VOCAL PROPIETARIO DE LA CSST POR PARTE DE LA SECCIÓN SINDICAL 13 DEL SUTGCDMX.

GOBIERNO DE LA CIUDAD DE MÉXICO

SECRETARÍA DE SALUD DE LA CIUDAD DE MÉXICO
DIRECCIÓN GENERAL DE ADMINISTRACIÓN Y FINANZAS

MÉXICO TENOCHTITLAN
SIETE SIGLOS DE HISTORIA

TRABAJO SOCIAL MASCULINO PANTALÓN

SSV032

CARACTERÍSTICAS FÍSICAS:

PANTALON CONFECCIONADO EN 80% POLIESTER 20% ALGODÓN COLOR BLANCO, LARGO PIE A TIERRA ÚNICAMENTE OVERLEADO. CORTE RECTO. DELANTERO DE DOS PIEZAS. DOS BOLSAS LATERALES CON ABERTURA DIAGONAL DE 17 CM CON PESPUNTE A 1/4". PRETINA ENTRETELADA DE DOS PIEZAS DE 4 CM DE ANCHO, CON ENSANCHE EN TRASEROS DE 5 CM DE ANCHO. CON 7 PRESILLAS, UNA COLOCADA AL CENTRO DEL TRASERO Y LAS DEMÁS COLOCADAS EQUIDISTANTEMENTE. SE UNE AL FRENTE CON UN BOTÓN DEL N.24 AL COLOR DE LA PRENDA, CON SU RESPECTIVO OJAL Y CIERRE METALICO DE 18 CM. TRASERO DE DOS PIEZAS CON UNA BOLSA OCULTA CON ABERTURA HORIZANTAL DE 13 CM. CON DOBLE VIVO DE .5 CM CON BOTÓN DE N,24 AL COLOR DE LA PRENDA CON SU RESPECTIVO OJAL Y UNA PINZA DE 8 CM EN CADA TRASERO QUE SALE DE LA PRETINA.

ESPECIFICACIONES TÉCNICAS DE FABRICACIÓN:

VALORES DE TELA A CUMPLIR

NO.	CONCEPTO	VALOR	TOLERANCIA
1	IDENTIFICACIÓN DE FIBRAS	20% ALGODÓN 80% POLIESTER	± 10 %
2	MASA	190 G/M2	± 10 %
3	DENSIDAD	URDIMBRE 30 H/CM	± 2 HILOS
		TRAMA 23 H/CM	
4	RESISTENCIA A LA TRACCIÓN	URDIMBRE 405 N	MIN
		TRAMA 1095 N	
5	RESISTENCIA AL RASGADO	URDIMBRE 20 N	MIN
		TRAMA RT N	

VALORES DE ENTRETELA

NO.	CONCEPTO	VALOR	TOLERANCIA
1	IDENTIFICACIÓN DE FIBRAS	POLIÉSTER 15%	± 3 %
		ALGODÓN 38%	
		ACRILICO 47%	
2	MASA	130 G/M2	± 3 %
3	DENSIDAD	URDIMBRE 15 H/CM	± 2 HILOS
		TRAMA 10 H/CM	
4	RESISISTENCIA A LA TRACCIÓN	URDIMBRE 240 N	MIN
		TRAMA 300 N	
5	RESISTENCIA AL RASGADO	URDIMBRE 48 N	MIN

6	ESTABILIDAD DIMENSIONAL	± 3 %	

		TRAMA 54 N	
6	ESTABILIDAD DIMENSIONAL	± 3 %	
7	TIPO DE LIGAMIENTO VISUAL	TAFETAN	N/A

DEBERÁ CONTENER LOGOTIPO DEL GOBIERNO DE LA CIUDAD DE MÉXICO - SEDESA, ATENDIENDO AL MANUAL DE IDENTIDAD INSTITUCIONAL 2018- 2024 DE LA CIUDAD DE MÉXICO.

EL ETIQUETADO DEBERÁ CUMPLIR CON LO ESTABLECIDO EN LA NOM-004-SCFI-2006, EN LO QUE RESPECTA A LA SIGUIENTE INFORMACIÓN:

- ARCA COMERCIAL (EN CASO DE TENERLA)
- DESCRIPCIÓN DE INSUMOS (PORCENTAJE EN ORDEN DE PREDOMINIO)
- INSTRUCCIONES DE CUIDADO, LAVADO Y COMPOSICIÓN DE LA TELA. (EN CASO DE USAR SÍMBOLOS APEGARSE A LA NORMA NMX-A-3758-INNTEX-2014)
- PAÍS DE ORIGEN
- NOMBRE, DENOMINACIÓN O RAZÓN SOCIAL, ASÍ COMO EL RFC DEL FABRICANTE.
- TALLA

ESPECIFICACIONES TÉCNICAS DE CALIDAD:

NO.	CONCEPTO	VALOR	TOLERANCIA
1	SOLIDEZ DEL COLOR AL SUDOR	CAMBIO 4-5	MIN
2	SOLIDEZ DE COLOR AL LAVADO	GRADO DE CAMBIO 4-5 GRADO DE TRANSFERENCIA 4-5	MIN
3	SOLIDEZ DE COLOR A LA LUZ	CAMBIO DE COLOR 4-5	MIN
4	PILLING	30 MIN 3 60 MIN 2	MIN
5	TIPO DE LIGAMENTO VISUAL	TAFETÁN	N/A

TRABAJO SOCIAL MASCULINO PANTALÓN

IMAGEN DESCRIPTIVA:

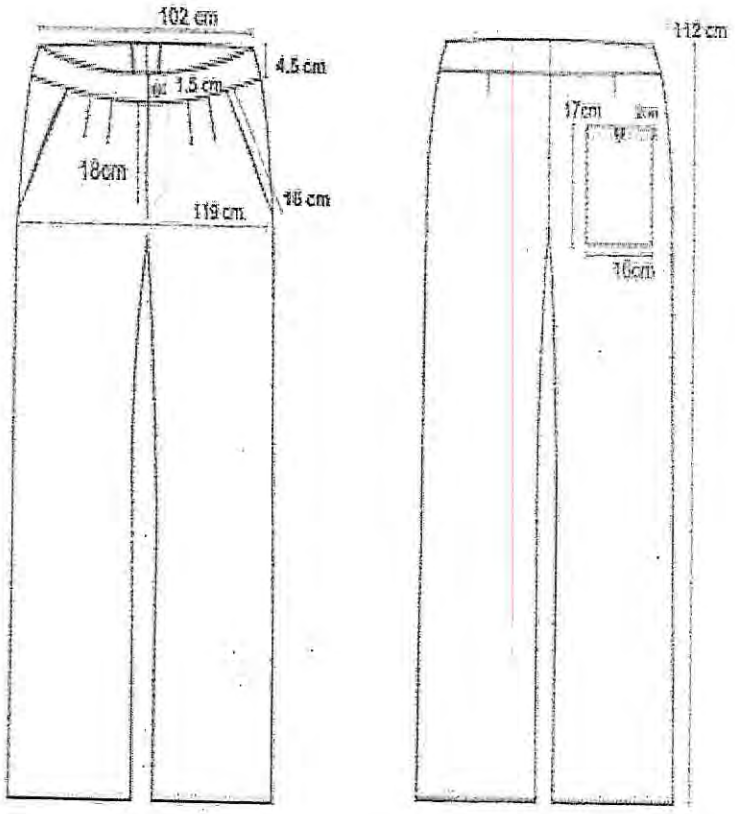

NORMAS OFICIALES APLICABLES:

- NMX-A 1833/1-INNTEX-2011 (PARTE 11)
- NMX-A-3801-INNTEX-2012
- NMX-A-7211/2-INNTEX-2015
- NMX-A-059/2-INNTEX-2008
- NMX-A-109-INNTEX-2012
- NMX-A-158-INNTEX-2009 (11B, A)
- NMX-A-065-INNTEX-2005
- NMX-A-105-C06-INNTEX-2015
- NMX-A-105-B02-INNTEX-2010
- NMX-A-177-INNTEX-2005
- NMX-A 1833/1-INNTEX-2011 (PARTE 11)
- NMX-A-3801-INNTEX-2012

- NMX-A-7211/2-INNTEX-2015
- NMX-A-059/2-INNTEX-2008
- NMX-A-109-INNTEX-2012
- NMX-A-158-INNTEX-2009 (11B, A)

JUSTIFICACIÓN DEL USO Y DESTINO DEL BIEN:

EN CUMPLIMIENTO A LO DISPUESTO EN EL ARTÍCULO 77 FRACCIÓN XIII DE LAS CONDICIONES GENERALES DE TRABAJO DE GOBIERNO DE LA CIUDAD DE MÉXICO, SE ESTABLECE LA OBLIGACIÓN DE DOTAR A LOS TRABAJADORES DEL VESTUARIO OPERATIVO NECESARIO PARA EL DESEMPEÑO DE SUS FUNCIONES. LAS PRENDAS DEBEN TENER LOS LOGOTIPOS DE LA SECRETARÍA DE SALUD DE LA CIUDAD DE MÉXICO, ATENDIENDO EL MANUAL DE COMUNICACIÓN E IDENTIDAD GRÁFICA DE LA CDMX VIGENTE.

CADA PRENDA DEBERÁ SER EMPACADA EN UNA BOLSA DE PLÁSTICO SELLADA, EN LA PARTE SUPERIOR DERECHA DEBERÁ PRESENTAR UNA ETIQUETA SEÑALANDO EL TIPO DE PRENDA Y LA TALLA.

SE DEBERÁN ENTREGAR EN PACAS CON 4 PAQUETES DE 10 PIEZAS (**PUNTUALIZANDO QUE DEBERÁN DE EMPACAR DE FORMA INDIVIDUAL POR UNIDAD HOSPITALARIA**), ETIQUETADA CON LA CANTIDAD CONTENIDA EN LA PACA, NUMERO DE PARTIDA, TALLA Y REFIRIENDO A LA UNIDAD HOSPITALARIA A LA QUE PERTENECE, DE ACUERDO AL ANEXO 2.

SIENDO LA ENTREGA EN EL ALMACÉN CENTRAL DE ÉSTA SECRETARÍA UBICADO EN AV. JARDÍN No. 356 COL. DEL GAS ALCALDÍA AZCAPOTZALCO C.P. 02950 CIUDAD DE MÉXICO.

UNA VEZ ADJUDICADO, EL PROVEEDOR TENDRÁ QUE PRESENTAR LA MUESTRA DE LA PRENDA DESCRITA EN LA PRESENTE FICHA, ACOMPAÑADA DEL CERTIFICADO DE PRUEBA DE LABORATORIO EMITIDO POR UN LABORATORIO ABALADO POR LA EMA.

INTEGRANTES DE LA COMISIÓN DE SEGURIDAD Y SALUD EN EL TRABAJO

LAP. DIANA HILDA PÉREZ LEÓN SECRETARIA TÉCNICA DE LA CSST Y DIRECTORA DE ADMINISTRACIÓN DE CAPITAL HUMANO	MTRA. EMMA LUZ LÓPEZ JUÁREZ PRESIDENTA DE LA CSST Y DIRECTORA GENERAL DE ADMINISTRACIÓN Y FINANZAS	DR. HÉCTOR ROMERO RIVERA VOCAL PROPIETARIO DE LA CSST POR PARTE DE LA SECCIÓN SINDICAL 13 DEL SUTGCDMX.

TURBANTE COCINERA FEMENINO UNITALLA

SSVO06

CARACTERÍSTICAS FÍSICAS:

TURBANTE CONFECCIONADO EN 100% ALGODÓN COLOR BLANCO DE DOS PIEZAS CADA UNA CON 29 CM DE ANCHO POR 15 CM DE ALTO, EN LA PARTE SUPERIOR TERMINADAS EN SEMICÍRCULO, EN LA PARTE BAJA CON ABERTURA CENTRAL Y PESPUNTE DE 8MM, EN CADA LATERAL SALE UNA CINTA DE 4 CM DE ANCHO Y TERMINADAS EN 2.5 CM PARA SUJETAR LA PRENDA, EL CUAL DEBE CUBRIR EN SU TOTALIDAD EL CUERO CABELLUDO.

ESPECIFICACIONES TÉCNICAS DE FABRICACIÓN:

VALORES DE TELA A CUMPLIR

NO.	CONCEPTO	VALOR	TOLERANCIA
1	IDENTIFICACIÓN DE FIBRAS	92 % ALGODÓN 8 % ELASTANO	± 10 %
2	MASA	280G/M2	± 10 %
3	DENSIDAD	URDIMBRE 30 H/CM	± 2 HILOS
		TRAMA 23 H/CM	
4	RESISTENCIA A LA TRACCIÓN	URDIMBRE 520 N	MIN
		TRAMA 410 N	
5	RESISTENCIA AL RASGADO	URDIMBRE 20 N	MIN
		TRAMA 22	
6	ESTABILIDAD DIMENSIONAL	± 3 %	

DEBERÁ CONTENER LOGOTIPO DEL GOBIERNO DE LA CIUDAD DE MÉXICO - SEDESA, ATENDIENDO AL MANUAL DE IDENTIDAD INSTITUCIONAL 2018- 2024 DE LA CIUDAD DE MÉXICO.

EL ETIQUETADO DEBERÁ CUMPLIR CON LO ESTABLECIDO EN LA NOM-004-SCFI-2006, EN LO QUE RESPECTA A LA SIGUIENTE INFORMACIÓN:

- ARCA COMERCIAL (EN CASO DE TENERLA)
- DESCRIPCIÓN DE INSUMOS (PORCENTAJE EN ORDEN DE PREDOMINIO)
- INSTRUCCIONES DE CUIDADO, LAVADO Y COMPOSICIÓN DE LA TELA. (EN CASO DE USAR SÍMBOLOS APEGARSE A LA NORMA NMX-A-3758-INNTEX-2014)
- PAÍS DE ORIGEN
- NOMBRE, DENOMINACIÓN O RAZÓN SOCIAL, ASÍ COMO EL RFC DEL FABRICANTE.
- TALLA

ESPECIFICACIONES TÉCNICAS DE CALIDAD:

NO.	CONCEPTO	VALOR	TOLERANCIA
1	SOLIDEZ DEL COLOR AL SUDOR	CAMBIO 4-5	MIN
2	SOLIDEZ DE COLOR AL LAVADO	CAMBIO 4-5	MIN
3	SOLIDEZ DE COLOR A LA LUZ	4-5	MIN
4	PILLING	30 MIN 4-5 60 MIN 4-5	MIN
5	SOLIDEZ DE COLOR AL FROTE	SECO 4 HÚMEDO 4	MIN
6	TIPO DE LIGAMENTO	SARGA	

IMAGEN DESCRIPTIVA:

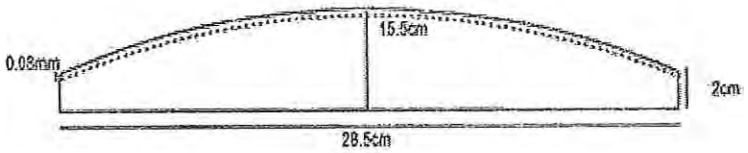

NORMAS OFICIALES APLICABLES:

- NMX-A-084-INNTEX-2015)
- NMX-A-3801-INNTEX-2012
- NMX-A-7211/2-INNTEX-2015
- NMX-A-059/2-INNTEX-2008
- NMX-A-109-INNTEX-2012
- NMX-A-158-INNTEX-2009 (11B, A)
- NMX-A-065-INNTEX-2005
- NMX-A-105-C06-INNTEX-2015

TURBANTE COCINERA FEMENINO UNITALLA

- NMX-A-105-B02-INNTEX-2010
- NMX-A-177-INNTEX-2005
- NMX-A-073-INNTEX-2010

JUSTIFICACIÓN DEL USO Y DESTINO DEL BIEN:

EN CUMPLIMIENTO A LO DISPUESTO EN EL ARTÍCULO 77 FRACCIÓN XIII DE LAS CONDICIONES GENERALES DE TRABAJO DE GOBIERNO DE LA CIUDAD DE MÉXICO, SE ESTABLECE LA OBLIGACIÓN DE DOTAR A LOS TRABAJADORES DEL VESTUARIO OPERATIVO NECESARIO PARA EL DESEMPEÑO DE SUS FUNCIONES. LAS PRENDAS DEBEN TENER LOS LOGOTIPOS DE LA SECRETARÍA DE SALUD DE LA CIUDAD DE MÉXICO, ATENDIENDO EL MANUAL DE COMUNICACIÓN E IDENTIDAD GRÁFICA DE LA CDMX VIGENTE.

CADA PRENDA DEBERÁ SER EMPACADA EN UNA BOLSA DE PLÁSTICO SELLADA, EN LA PARTE SUPERIOR DERECHA DEBERÁ PRESENTAR UNA ETIQUETA SEÑALANDO EL TIPO DE PRENDA Y LA TALLA.

SE DEBERÁN ENTREGAR EN PACAS CON 4 PAQUETES DE 10 PIEZAS **(PUNTUALIZANDO QUE DEBERÁN DE EMPACAR DE FORMA INDIVIDUAL POR UNIDAD HOSPITALARIA)**, ETIQUETADA CON LA CANTIDAD CONTENIDA EN LA PACA, NUMERO DE PARTIDA, TALLA Y REFIRIENDO A LA UNIDAD HOSPITALARIA A LA QUE PERTENECE, DE ACUERDO AL ANEXO 2.

SIENDO LA ENTREGA EN EL ALMACÉN CENTRAL DE ÉSTA SECRETARÍA UBICADO EN AV. JARDÍN No. 356 COL. DEL GAS ALCALDÍA AZCAPOTZALCO C.P. 02950 CIUDAD DE MÉXICO.

UNA VEZ ADJUDICADO, EL PROVEDOR TENDRÁ QUE PRESENTAR LA MUESTRA DE LA PRENDA DESCRITA EN LA PRESENTE FICHA, ACOMPAÑADA DEL CERTIFICADO DE PRUEBA DE LABORATORIO EMITIDO POR UN LABORATORIO ABALADO POR LA EMA.

INTEGRANTES DE LA COMISIÓN DE SEGURIDAD Y SALUD EN EL TRABAJO

LAP. DIANA HILDA PÉREZ LEÓN SECRETARIA TÉCNICA DE LA CSST Y DIRECTORA DE ADMINISTRACIÓN DE CAPITAL HUMANO	MTRA. EMMA LUZ LÓPEZ JUÁREZ PRESIDENTA DE LA CSST Y DIRECTORA GENERAL DE ADMINISTRACIÓN Y FINANZAS	DR. HÉCTOR ROMERO RIVERA VOCAL PROPIETARIO DE LA CSST POR PARTE DE LA SECCIÓN SINDICAL 13 DEL SUTGCDMX.

UNIFORME LAVANDERÍA MASCULINO FILIPINA

SSVO25

CARACTERÍSTICAS FÍSICAS:

FILIPINA CONFECCIONADA EN 80% POLIESTER 20% ALGODÓN COLOR CAQUI CORTE RECTO. DELANTERO DE UNA SOLA PIEZA, CON TRES BOLSAS DE PARCHE, UNA EN EL DELANTERO SUPERIOR IZQUIERDO DE 14 CM DE ANCHO POR 15 CM DE LARGO CON PESPUNTE DOBLE 6 MM EN SU CONTORNO, CON DOBLADILLO SUPERIOR DE 1" DE ANCHO, Y DOS BOLSAS INFERIORES DE 19 CM DE ANCHO POR 20 CM DE LARGO, PESPUNTE DOBLE DE 6 MM EN SU CONTORNO, CON DOBLADILLO SUPERIOR DE 1". CUELLO EN "V", SIMULANDO UN DOBLADILLO DE 5 CM DE ANCHO Y PESPUNTE A EL FILO EN TODO SU CONTORNO, TERMINA EN RECTO DE 8 CM DE ANCHO, CON UN OJAL, UBICADO A 19.5CM DEL HOMBRO HACIA ABAJO, EN LA PARTE INTERNA CON UNA PECHERA DE DOBLE TELA EN "V", Y EN LA PARTE SUPERIOR Y EN LA PARTE INFERIOR DE 10 CM COSIDA A EL CUELLO. EN EL EXTREMO DERECHO Y EN EL EXTREMO IZQUIERO SE SUJETA A EL CUELLO POR MEDIO DE UN BOTON DEL NUMERO 24 A EL COLOR DE LA PRENDA. ESPALDA DE UNA SOLA PIEZA, EL CONTORNO DEL CUELLO CON UN ANCHO DE 5 CM UNIDO A LA ESPALDA. MANGA CORTA DE UNA PIEZA CON DOBLADILLO DE 1" DE ANCHO. DOBLADILLO DE 1" EN EL RUEDO. ENTRETELA FUSIONADA EN VISTAS.

ESPECIFICACIONES TÉCNICAS DE FABRICACIÓN:

VALORES DE TELA A CUMPLIR

NO.	CONCEPTO	VALOR	TOLERANCIA
1	IDENTIFICACIÓN DE FIBRAS	80% POLIÉSTER 20% ALGODÓN	± 10 %
2	MASA	190 G/M2	± 10 %
3	DENSIDAD	URDIMBRE 30 H/CM	± 2 HILOS
		TRAMA 20 H/CM	
4	RESISTENCIA A LA TRACCIÓN	URDIMBRE 405 N	MIN
		TRAMA 1095 N	
5	RESISTENCIA AL RASGADO	URDIMBRE 20 N	MIN

VALORES DE ENTRETELA

NO.	CONCEPTO	VALOR	TOLERANCIA
1	IDENTIFICACIÓN DE FIBRAS	POLIÉSTER 15%	± 3 %
		ALGODÓN 38%	
		ACRILICO 47%	
2	MASA	130 G/M2	± 3 %
3	DENSIDAD	URDIMBRE 15 H/CM	± 2 HILOS
		TRAMA 10 H/CM	
4	RESISISTENCIA A LA TRACCIÓN	URDIMBRE 240 N	MIN
		TRAMA 300 N	

		TRAMA RT N	
6	ESTABILIDAD DIMENSIONAL	± 3 %	

5	RESISTENCIA AL RASGADO	URDIMBRE 48 N	MIN
		TRAMA 54 N	
6	ESTABILIDAD DIMENSIONAL	± 3 %	
7	TIPO DE LIGAMENTO VISUAL	TAFETÁN	N/A

DEBERÁ CONTENER LOGOTIPO DEL GOBIERNO DE LA CIUDAD DE MÉXICO - SEDESA, ATENDIENDO AL MANUAL DE IDENTIDAD INSTITUCIONAL 2018- 2024 DE LA CIUDAD DE MÉXICO.

EL ETIQUETADO DEBERÁ CUMPLIR CON LO ESTABLECIDO EN LA NOM-004-SCFI-2006, EN LO QUE RESPECTA A LA SIGUIENTE INFORMACIÓN:

- ARCA COMERCIAL (EN CASO DE TENERLA)
- DESCRIPCIÓN DE INSUMOS (PORCENTAJE EN ORDEN DE PREDOMINIO)
- INSTRUCCIONES DE CUIDADO, LAVADO Y COMPOSICIÓN DE LA TELA. (EN CASO DE USAR SÍMBOLOS APEGARSE A LA NORMA NMX-A-3758-INNTEX-2014)
- PAÍS DE ORIGEN
- NOMBRE, DENOMINACIÓN O RAZÓN SOCIAL, ASÍ COMO EL RFC DEL FABRICANTE.
- TALLA

ESPECIFICACIONES TÉCNICAS DE CALIDAD:

NO.	CONCEPTO	VALOR	TOLERANCIA
1	SOLIDEZ DEL COLOR AL SUDOR	CAMBIO 4-5	MIN
2	SOLIDEZ DE COLOR AL LAVADO	GRADO DE CAMBIO 4-5 GRADO DE TRANSFERENCIA 4-5	MIN
3	SOLIDEZ DE COLOR A LA LUZ	CAMBIO DE COLOR 4-5	MIN
4	PILLING	30 MIN 3 60 MIN 2	MIN
5	TIPO DE LIGAMENTO VISUAL	TAFETÁN	N/A

UNIFORME LAVANDERÍA MASCULINO FILIPINA

IMAGEN DESCRIPTIVA:

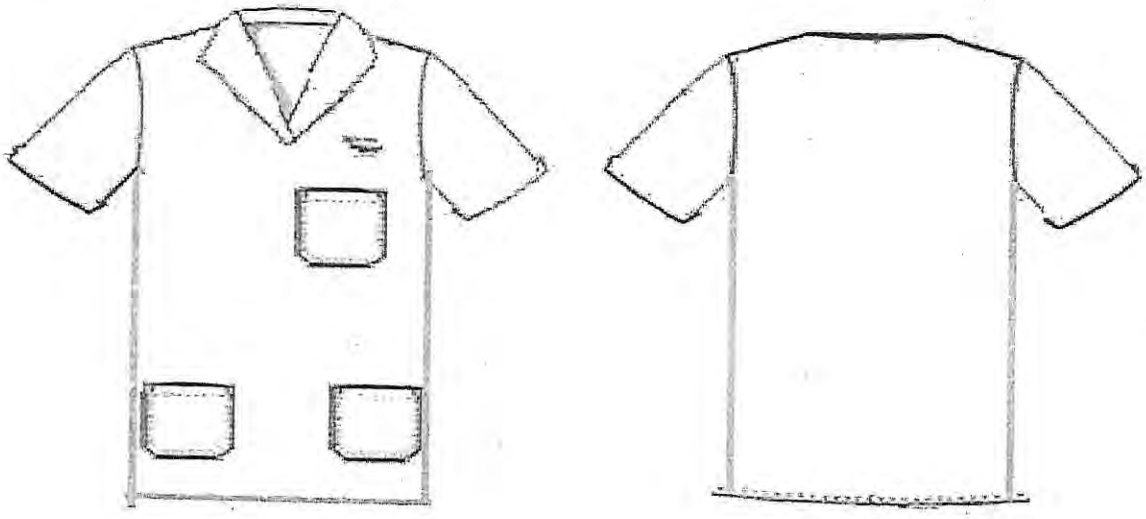

NORMAS OFICIALES APLICABLES:

- NMX-A 1833/1-INNTEX-2011 (PARTE 11)
- NMX-A-3801-INNTEX-2012
- NMX-A-7211/2-INNTEX-2015
- NMX-A-059/2-INNTEX-2008
- NMX-A-109-INNTEX-2012
- NMX-A-158-INNTEX-2009 (11B, A)
- NMX-A-065-INNTEX-2005
- NMX-A-105-C06-INNTEX-2015
- NMX-A-105-B02-INNTEX-2010
- NMX-A-177-INNTEX-2005
- NMX-A 1833/1-INNTEX-2011 (PARTE 11)
- NMX-A-3801-INNTEX-2012
- NMX-A-7211/2-INNTEX-2015
- NMX-A-059/2-INNTEX-2008
- NMX-A-109-INNTEX-2012
- NMX-A-158-INNTEX-2009 (11B, A)

JUSTIFICACIÓN DEL USO Y DESTINO DEL BIEN:

EN CUMPLIMIENTO A LO DISPUESTO EN EL ARTÍCULO 77 FRACCIÓN XIII DE LAS CONDICIONES GENERALES DE TRABAJO DE GOBIERNO DE LA CIUDAD DE MÉXICO, SE ESTABLECE LA OBLIGACIÓN DE DOTAR A LOS TRABAJADORES DEL VESTUARIO OPERATIVO NECESARIO PARA EL DESEMPEÑO DE SUS FUNCIONES. LAS PRENDAS DEBEN TENER LOS LOGOTIPOS DE LA SECRETARÍA DE SALUD DE LA CIUDAD DE MÉXICO, ATENDIENDO EL MANUAL DE COMUNICACIÓN E IDENTIDAD GRÁFICA DE LA CDMX VIGENTE.

CADA PRENDA DEBERÁ SER EMPACADA EN UNA BOLSA DE PLÁSTICO SELLADA, EN LA PARTE SUPERIOR DERECHA DEBERÁ PRESENTAR UNA ETIQUETA SEÑALANDO EL TIPO DE PRENDA Y LA TALLA.

SE DEBERÁN ENTREGAR EN PACAS CON 4 PAQUETES DE 10 PIEZAS (**PUNTUALIZANDO QUE DEBERÁN DE EMPACAR DE FORMA INDIVIDUAL POR UNIDAD HOSPITALARIA**), ETIQUETADA CON LA CANTIDAD CONTENIDA EN LA PACA, NUMERO DE PARTIDA, TALLA Y REFIRIENDO A LA UNIDAD HOSPITALARIA A LA QUE PERTENECE, DE ACUERDO AL ANEXO 2.

SIENDO LA ENTREGA EN EL ALMACÉN CENTRAL DE ÉSTA SECRETARÍA UBICADO EN AV. JARDÍN No. 356 COL. DEL GAS ALCALDÍA AZCAPOTZALCO C.P. 02950 CIUDAD DE MÉXICO.

UNA VEZ ADJUDICADO, EL PROVEEDOR TENDRÁ QUE PRESENTAR LA MUESTRA DE LA PRENDA DESCRITA EN LA PRESENTE FICHA, ACOMPAÑADA DEL CERTIFICADO DE PRUEBA DE LABORATORIO EMITIDO POR UN LABORATORIO ABALADO POR LA EMA.

INTEGRANTES DE LA COMISIÓN DE SEGURIDAD Y SALUD EN EL TRABAJO

LAP. DIANA HILDA PÉREZ LEÓN SECRETARIA TÉCNICA DE LA CSST Y DIRECTORA DE ADMINISTRACIÓN DE CAPITAL HUMANO	MTRA. EMMA LUZ LÓPEZ JUÁREZ PRESIDENTA DE LA CSST Y DIRECTORA GENERAL DE ADMINISTRACIÓN Y FINANZAS	DR. HÉCTOR ROMERO RIVERA VOCAL PROPIETARIO DE LA CSST POR PARTE DE LA SECCIÓN SINDICAL 13 DEL SUTGCDMX.

UNIFORME LAVANDERÍA MASCULINO PANTALÓN

SSVO25

CARACTERÍSTICAS FÍSICAS:

PANTALON CONFECCIONADO EN 80% POLIESTER 20% ALGODÓN COLOR CAQUI, LARGO PIE A TIERRA ÚNICAMENTE OVERLEADO. CORTE RECTO. DELANTERO DE DOS PIEZAS. DOS BOLSAS LATERALES CON ABERTURA DIAGONAL DE 17 CM CON PESPUNTE A 1/4". PRETINA ENTRETELADA DE DOS PIEZAS DE 4 CM DE ANCHO, CON ENSANCHE EN TRASEROS DE 5 CM DE ANCHO. CON 7 PRESILLAS, UNA COLOCADA AL CENTRO DEL TRASERO Y LAS DEMÁS COLOCADAS EQUIDISTANTEMENTE. SE UNE AL FRENTE CON UN BOTÓN DEL N.24 AL COLOR DE LA PRENDA, CON SU RESPECTIVO OJAL Y CIERRE METALICO DE 18 CM. TRASERO DE DOS PIEZAS CON UNA BOLSA OCULTA CON ABERTURA HORIZONTAL DE 13 CM, UNA DE CADA LADO, CON DOBLE VIVO DE .5 CM CON BOTÓN DE N.24 AL COLOR DE LA PRENDA CON SU RESPECTIVO OJAL Y UNA PINZA DE 7 CM EN CADA TRASERO QUE SALE DE LA PRETINA.

ESPECIFICACIONES TÉCNICAS DE FABRICACIÓN:

VALORES DE TELA A CUMPLIR

NO.	CONCEPTO	VALOR	TOLERANCIA
1	IDENTIFICACIÓN DE FIBRAS	80% POLIÉSTER 20% ALGODÓN	± 10 %
2	MASA	190 G/M2	± 10 %
3	DENSIDAD	URDIMBRE 30 H/CM	± 2 HILOS
		TRAMA 23 H/CM	
4	RESISTENCIA A LA TRACCIÓN	URDIMBRE 405 N	MIN
		TRAMA 1095 N	
5	RESISTENCIA AL RASGADO	URDIMBRE 20 N	MIN
		TRAMA RT N	

VALORES DE ENTRETELA

NO.	CONCEPTO	VALOR	TOLERANCIA
1	IDENTIFICACIÓN DE FIBRAS	POLIÉSTER 15%	± 3 %
		ALGODÓN 38%	
		ACRILICO 47%	
2	MASA	130 G/M2	± 3 %
3	DENSIDAD	URDIMBRE 15 H/CM	± 2 HILOS
		TRAMA 10 H/CM	
4	RESISISTENCIA A LA TRACCIÓN	URDIMBRE 240 N	MIN
		TRAMA 300 N	
5	RESISTENCIA AL RASGADO	URDIMBRE 48 N	MIN

6	ESTABILIDAD DIMENSIONAL	± 3 %	

		TRAMA 54 N	
6	ESTABILIDAD DIMENSIONAL	± 3 %	
7	TIPO DE LIGAMENTO VISUAL	TAFETÁN	N/A

DEBERÁ CONTENER LOGOTIPO DEL GOBIERNO DE LA CIUDAD DE MÉXICO - SEDESA, ATENDIENDO AL MANUAL DE IDENTIDAD INSTITUCIONAL 2018- 2024 DE LA CIUDAD DE MÉXICO.

EL ETIQUETADO DEBERÁ CUMPLIR CON LO ESTABLECIDO EN LA NOM-004-SCFI-2006, EN LO QUE RESPECTA A LA SIGUIENTE INFORMACIÓN:

- ARCA COMERCIAL (EN CASO DE TENERLA)
- DESCRIPCIÓN DE INSUMOS (PORCENTAJE EN ORDEN DE PREDOMINIO)
- INSTRUCCIONES DE CUIDADO, LAVADO Y COMPOSICIÓN DE LA TELA. (EN CASO DE USAR SÍMBOLOS APEGARSE A LA NORMA NMX-A-3758-INNTEX-2014)
- PAÍS DE ORIGEN
- NOMBRE, DENOMINACIÓN O RAZÓN SOCIAL, ASÍ COMO EL RFC DEL FABRICANTE.
- TALLA

ESPECIFICACIONES TÉCNICAS DE CALIDAD:

NO.	CONCEPTO	VALOR	TOLERANCIA
1	SOLIDEZ DEL COLOR AL SUDOR	CAMBIO 4-5	MIN
2	SOLIDEZ DE COLOR AL LAVADO	GRADO DE CAMBIO 4-5 GRADO DE TRANSFERENCIA 4-5	MIN
3	SOLIDEZ DE COLOR A LA LUZ	CAMBIO DE COLOR 4-5	MIN
4	PILLING	30 MIN 3 60 MIN 2	MIN
5	TIPO DE LIGAMENTO VISUAL	TAFETÁN	N/A

UNIFORME LAVANDERÍA MASCULINO PANTALÓN

IMAGEN DESCRIPTIVA:

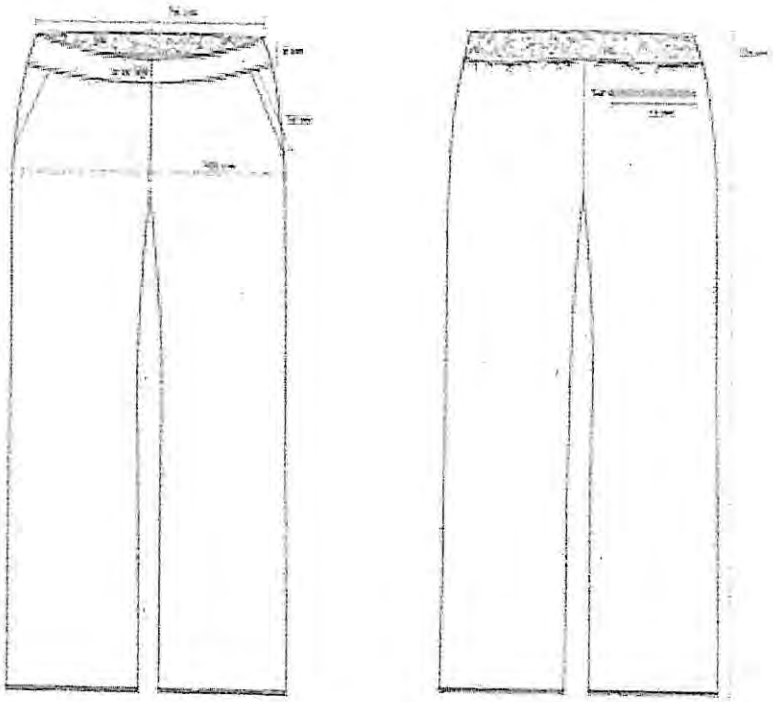

NORMAS OFICIALES APLICABLES:

- NMX-A 1833/1-INNTEX-2011 (PARTE 11)
- NMX-A-3801-INNTEX-2012
- NMX-A-7211/2-INNTEX-2015
- NMX-A-059/2-INNTEX-2008
- NMX-A-109-INNTEX-2012
- NMX-A-158-INNTEX-2009 (11B, A)
- NMX-A-065-INNTEX-2005
- NMX-A-105-C06-INNTEX-2015
- NMX-A-105-B02-INNTEX-2010
- NMX-A-177-INNTEX-2005
- NMX-A 1833/1-INNTEX-2011 (PARTE 11)
- NMX-A-3801-INNTEX-2012
- NMX-A-7211/2-INNTEX-2015
- NMX-A-059/2-INNTEX-2008
- NMX-A-109-INNTEX-2012
- NMX-A-158-INNTEX-2009 (11B, A)

JUSTIFICACIÓN DEL USO Y DESTINO DEL BIEN:

EN CUMPLIMIENTO A LO DISPUESTO EN EL ARTÍCULO 77 FRACCIÓN XIII DE LAS CONDICIONES GENERALES DE TRABAJO DE GOBIERNO DE LA CIUDAD DE MÉXICO, SE ESTABLECE LA OBLIGACIÓN DE DOTAR A LOS TRABAJADORES DEL VESTUARIO OPERATIVO NECESARIO PARA EL DESEMPEÑO DE SUS FUNCIONES. LAS PRENDAS DEBEN TENER LOS LOGOTIPOS DE LA SECRETARÍA DE SALUD DE LA CIUDAD DE MÉXICO, ATENDIENDO EL MANUAL DE COMUNICACIÓN E IDENTIDAD GRÁFICA DE LA CDMX VIGENTE.

CADA PRENDA DEBERÁ SER EMPACADA EN UNA BOLSA DE PLÁSTICO SELLADA, EN LA PARTE SUPERIOR DERECHA DEBERÁ PRESENTAR UNA ETIQUETA SEÑALANDO EL TIPO DE PRENDA Y LA TALLA.

SE DEBERÁN ENTREGAR EN PACAS CON 4 PAQUETES DE 10 PIEZAS (**PUNTUALIZANDO QUE DEBERÁN DE EMPACAR DE FORMA INDIVIDUAL POR UNIDAD HOSPITALARIA**), ETIQUETADA CON LA CANTIDAD CONTENIDA EN LA PACA, NUMERO DE PARTIDA, TALLA Y REFIRIENDO A LA UNIDAD HOSPITALARIA A LA QUE PERTENECE, DE ACUERDO AL ANEXO 2.

SIENDO LA ENTREGA EN EL ALMACÉN CENTRAL DE ÉSTA SECRETARÍA UBICADO EN AV. JARDÍN No. 356 COL. DEL GAS ALCALDÍA AZCAPOTZALCO C.P. 02950 CIUDAD DE MÉXICO.

UNA VEZ ADJUDICADO, EL PROVEEDOR TENDRÁ QUE PRESENTAR LA MUESTRA DE LA PRENDA DESCRITA EN LA PRESENTE FICHA, ACOMPAÑADA DEL CERTIFICADO DE PRUEBA DE LABORATORIO EMITIDO POR UN LABORATORIO ABALADO POR LA EMA.

INTEGRANTES DE LA COMISIÓN DE SEGURIDAD Y SALUD EN EL TRABAJO

LAP. DIANA HILDA PÉREZ LEÓN SECRETARIA TÉCNICA DE LA CSST Y DIRECTORA DE ADMINISTRACIÓN DE CAPITAL HUMANO	MTRA. EMMA LUZ LÓPEZ JUÁREZ PRESIDENTA DE LA CSST Y DIRECTORA GENERAL DE ADMINISTRACIÓN Y FINANZAS	DR. HÉCTOR ROMERO RIVERA VOCAL PROPIETARIO DE LA CSST POR PARTE DE LA SECCIÓN SINDICAL 13 DEL SUTGCDMX.

UNIFORME PARA COCINERO MASCULINO FILIPINA

SSV009

CARACTERÍSTICAS FÍSICAS:

FILIPINA CONFECCIONADA EN 40% POLIESTER 60% ALGODÓN, ALGODÓN COLOR BLANCO CUELLO TIPO MAO DE 4 CM DE ANCHO AL CENTRO DE ESTE, CON PESPUNTE AL FILO EN SU CONTORNO DELANTERO DE DOS PIEZAS CON CRUZE CON VIVO AL FILO DE CADA UNO DE ESTOS QUE CIERRA POR MEDIO DE 5 BOTONES COLOCADOS EQUIDISTANTEMENTE DEL N. 30 DE DOS ORIFICIOS EN COLOR BLANCO CON SUS RESPECTIVOS OJALES EN POSICIÓN HORIZONTAL EN CADA DELANTERO Y 5 BOTONES DE ADORNO DEL NÚMERO 30 COLOR BLANCO PARALELOS A ÉSTOS, UN BOTÓN OCULTO DEL NÚMERO 24 COLOCADO EN LA PARTE INVERSA AL PRIMER BOTÓN SUPERIOR, EN CADA DELANTERO, ESPALDA DE UNA PIEZA CON UNA PINZA EN CADA LADO PARA SU ENTALLE Y UN TABULEJO EN LA PARTE SUPERIOR INTERNA, MANGA DE UNA SOLA PIEZA DE ¾ CON PUÑO EN MEDIA LUNA, CON DOBLADILLO DE 1" EN RUEDO DE ENTRETELA FUSIONABLE EN CUELLO Y VISTAS.

ESPECIFICACIONES TÉCNICAS DE FABRICACIÓN:

VALORES DE TELA A CUMPLIR

NO.	CONCEPTO	VALOR	TOLERANCIA
1	IDENTIFICACIÓN DE FIBRAS	60% ALGODÓN 40% POLIÉSTER	± 10 %
2	MASA	180 G/M2	± 10 %
3	DENSIDAD	URDIMBRE 30 H/CM	± 2 HILOS
		TRAMA 23 H/CM	
4	RESISTENCIA A LA TRACCIÓN	URDIMBRE 400 N	MIN
		TRAMA 250 N	
5	RESISTENCIA AL RASGADO	URDIMBRE 30 N	MIN
		TRAMA 20 N	

VALORES DE ENTRETELA

NO.	CONCEPTO	VALOR	TOLERANCIA
1	IDENTIFICACIÓN DE FIBRAS	POLIÉSTER 15%	± 3 %
		ALGODÓN 38%	
		ACRÍLICO 47%	
2	MASA	130 G/M2	± 3 %
3	DENSIDAD	URDIMBRE 15 H/CM	± 2 HILOS
		TRAMA 10 H/CM	
4	RESISISTENCIA A LA TRACCIÓN	URDIMBRE 240 N	MIN
		TRAMA 300 N	
5	RESISTENCIA AL RASGADO	URDIMBRE 48 N	MIN
		TRAMA 54 N	

6	ESTABILIDAD DIMENSIONAL	±2 %	

6	ESTABILIDAD DIMENSIONAL	± 3 %	
	TIPO DE LIGAMENTO VU¿ISUAL	TAFETAN	N/A

DEBERÁ CONTENER LOGOTIPO DEL GOBIERNO DE LA CIUDAD DE MÉXICO - SEDESA, ATENDIENDO AL MANUAL DE IDENTIDAD INSTITUCIONAL 2018- 2024 DE LA CIUDAD DE MÉXICO.

EL ETIQUETADO DEBERÁ CUMPLIR CON LO ESTABLECIDO EN LA NOM-004-SCFI-2006, EN LO QUE RESPECTA A LA SIGUIENTE INFORMACIÓN:

- ARCA COMERCIAL (EN CASO DE TENERLA)
- DESCRIPCIÓN DE INSUMOS (PORCENTAJE EN ORDEN DE PREDOMINIO)
- INSTRUCCIONES DE CUIDADO, LAVADO Y COMPOSICIÓN DE LA TELA. (EN CASO DE USAR SÍMBOLOS APEGARSE A LA NORMA NMX-A-3758-INNTEX-2014)
- PAÍS DE ORIGEN
- NOMBRE, DENOMINACIÓN O RAZÓN SOCIAL, ASÍ COMO EL RFC DEL FABRICANTE.
- TALLA

ESPECIFICACIONES TÉCNICAS DE CALIDAD:

NO.	CONCEPTO	VALOR	TOLERANCIA
1	SOLIDEZ DEL COLOR AL SUDOR	CAMBIO 4-5	MIN
2	SOLIDEZ DE COLOR AL LAVADO	CAMBIO 4-5	MIN
3	SOLIDEZ DE COLOR AL FROTE	SECO 4-5 HUMEDO 4-5	MIN
4	PILLING	30 MIN 5 60 MIN 5	MIN
5	TIPO DE LIGAMENTO	TALETON DE 2 POR TRAMA	

UNIFORME PARA COCINERO MASCULINO FILIPINA

IMAGEN DESCRIPTIVA:

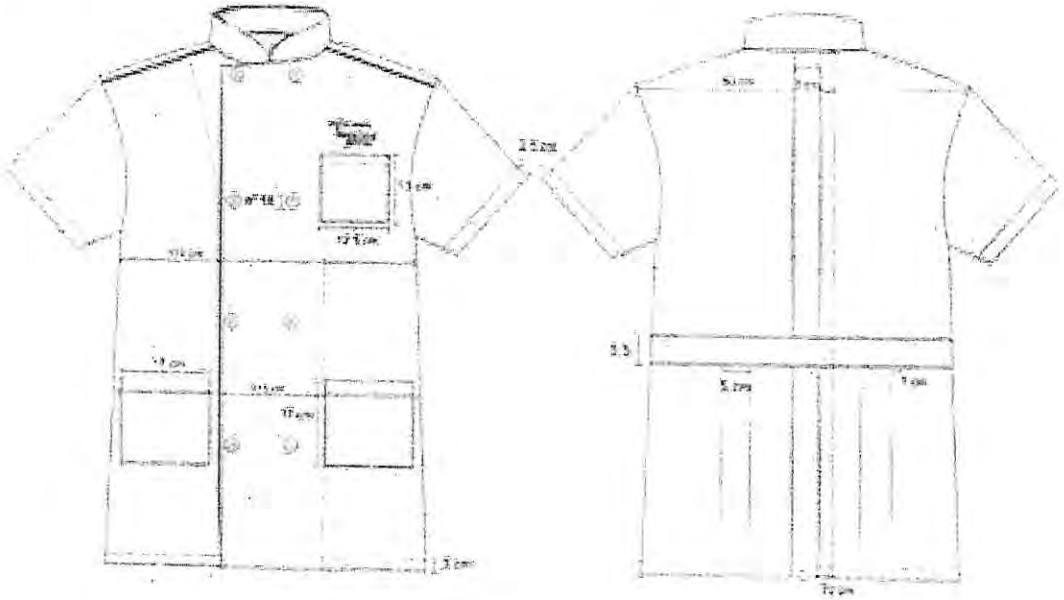

NORMAS OFICIALES APLICABLES:

- NMX-A-084-INNTEX-2015)
- NMX-A-3801-INNTEX-2012
- NMX-A-059/2-INNTEX-2008
- NMX-A-109-INNTEX-2012
- NMX-A-158-INNTEX-2009 (11B, A)
- NMX-A-065-INNTEX-2005
- NMX-A-105-C06-INNTEX-2015
- NMX-A-073-INNTEX-2005
- NMX-A-177-INNTEX-2005
- NMX-A-092-INNTEX
- NMX-A 1833/1-INNTEX-2011
- NMX-A-3801-INNTEX-2012
- NMX-A-7211/2-INNTEX-2015
- NMX-A-059/2-INNTEX-2008
- NMX-A-109-INNTEX-2012
- NMX-A-158-INNTEX-2009 (11B, A)

JUSTIFICACIÓN DEL USO Y DESTINO DEL BIEN:

EN CUMPLIMIENTO A LO DISPUESTO EN EL ARTÍCULO 77 FRACCIÓN XIII DE LAS CONDICIONES GENERALES DE TRABAJO DE GOBIERNO DE LA CIUDAD DE MÉXICO, SE ESTABLECE LA OBLIGACIÓN DE DOTAR A LOS TRABAJADORES DEL VESTUARIO OPERATIVO NECESARIO PARA EL DESEMPEÑO DE SUS FUNCIONES. LAS PRENDAS DEBEN TENER LOS LOGOTIPOS DE LA SECRETARÍA DE SALUD DE LA CIUDAD DE MÉXICO, ATENDIENDO EL MANUAL DE COMUNICACIÓN E IDENTIDAD GRÁFICA DE LA CDMX VIGENTE.

CADA PRENDA DEBERÁ SER EMPACADA EN UNA BOLSA DE PLÁSTICO SELLADA, EN LA PARTE SUPERIOR DERECHA DEBERÁ PRESENTAR UNA ETIQUETA SEÑALANDO EL TIPO DE PRENDA Y LA TALLA.

SE DEBERÁN ENTREGAR EN PACAS CON 4 PAQUETES DE 10 PIEZAS **(PUNTUALIZANDO QUE DEBERÁN DE EMPACAR DE FORMA INDIVIDUAL POR UNIDAD HOSPITALARIA)**, ETIQUETADA CON LA CANTIDAD CONTENIDA EN LA PACA, NUMERO DE PARTIDA, TALLA Y REFIRIENDO A LA UNIDAD HOSPITALARIA A LA QUE PERTENECE, DE ACUERDO AL ANEXO 2.

SIENDO LA ENTREGA EN EL ALMACÉN CENTRAL DE ÉSTA SECRETARÍA UBICADO EN AV. JARDÍN No. 356 COL. DEL GAS ALCALDÍA AZCAPOTZALCO C.P. 02950 CIUDAD DE MÉXICO.

UNA VEZ ADJUDICADO, EL PROVEEDOR TENDRÁ QUE PRESENTAR LA MUESTRA DE LA PRENDA DESCRITA EN LA PRESENTE FICHA, ACOMPAÑADA DEL CERTIFICADO DE PRUEBA DE LABORATORIO EMITIDO POR UN LABORATORIO ABALADO POR LA EMA.

INTEGRANTES DE LA COMISIÓN DE SEGURIDAD Y SALUD EN EL TRABAJO

LAP. DIANA HILDA PÉREZ LEÓN SECRETARIA TÉCNICA DE LA CSST Y DIRECTORA DE ADMINISTRACIÓN DE CAPITAL HUMANO	MTRA. EMMA LUZ LÓPEZ JUÁREZ PRESIDENTA DE LA CSST Y DIRECTORA GENERAL DE ADMINISTRACIÓN Y FINANZAS	DR. HÉCTOR ROMERO RIVERA VOCAL PROPIETARIO DE LA CSST POR PARTE DE LA SECCIÓN SINDICAL 13 DEL SUTGCDMX.

UNIFORME PARA COCINERO MASCULINO PANTALÓN

SSV009

CARACTERÍSTICAS FÍSICAS:

PANTALON CONFECCIONADO EN 40% POLIESTER 60% ALGODÓN PARA ECÓNOMO COLOR BLANCO, LARGO PIE A TIERRA ÚNICAMENTE OVERLEADO. CORTE RECTO. DELANTERO DE DOS PIEZAS. DOS BOLSAS LATERALES CON ABERTURA DIAGONAL DE 16CM CON PESPUNTE A ¼". CON UNA PINZA DE 10 CM EN CADA DELANTERO. PRETINA ENTRETELADA DE DOS PIEZAS DE 3CM DE ANCHO, EN LA PARTE TRASERA RESORTE CON CUATRO PESPUNTES DEBAJO DE LA PRETINA DEL LADO DERECHO PRESENTA UNA BOLSA OCULTA TIPO MONEDERO CON ABERTURA DE 6 CM. SE UNE AL FRENTE CON UN BOTÓN DEL N.24 AL COLOR DE LA PRENDA, CON SU RESPECTIVO OJAL Y CIERRE DE NAYLON DE 18 CM.

ESPECIFICACIONES TÉCNICAS DE FABRICACIÓN:

VALORES DE TELA A CUMPLIR

NO.	CONCEPTO	VALOR	TOLERANCIA
1	IDENTIFICACIÓN DE FIBRAS	60% ALGODÓN 40% POLIÉSTER	± 10 %
2	MASA	180 G/M2	± 10 %
3	TIEMPO DE SECADO EN TEJIDO	20 MIN	MÁXIMO
4	RESISTENCIA A LA TRACCIÓN	URDIMBRE 400 N	MIN
		TRAMA 250 N	
5	RESISTENCIA AL RASGADO	URDIMBRE 30 N	MIN
		TRAMA 20 N	
6	ESTABILIDAD DIMENSIONAL	±2 %	

VALORES DE ENTRETELA

NO.	CONCEPTO	VALOR	TOLERANCIA
1	IDENTIFICACIÓN DE FIBRAS	POLIÉSTER 15%	± 3 %
		ALGODÓN 38%	
		ACRILICO 47%	
2	MASA	130 G/M2	± 3 %
3	DENSIDAD	URDIMBRE 15 H/CM	± 2 HILOS
		TRAMA 10 H/CM	
4	RESISISTENCIA A LA TRACCIÓN	URDIMBRE 240 N	MIN
		TRAMA 300 N	
5	RESISTENCIA AL RASGADO	URDIMBRE 48 N	MIN
		TRAMA 54 N	
6	ESTABILIDAD DIMENSIONAL	± 3 %	

	TIPO DE LIGAMENTO VISUAL	TAFETAN	N/A

DEBERÁ CONTENER LOGOTIPO DEL GOBIERNO DE LA CIUDAD DE MÉXICO - SEDESA, ATENDIENDO AL MANUAL DE IDENTIDAD INSTITUCIONAL 2018- 2024 DE LA CIUDAD DE MÉXICO.

EL ETIQUETADO DEBERÁ CUMPLIR CON LO ESTABLECIDO EN LA NOM-004-SCFI-2006, EN LO QUE RESPECTA A LA SIGUIENTE INFORMACIÓN:

- ARCA COMERCIAL (EN CASO DE TENERLA)
- DESCRIPCIÓN DE INSUMOS (PORCENTAJE EN ORDEN DE PREDOMINIO)
- INSTRUCCIONES DE CUIDADO, LAVADO Y COMPOSICIÓN DE LA TELA. (EN CASO DE USAR SÍMBOLOS APEGARSE A LA NORMA NMX-A-3758-INNTEX-2014)
- PAÍS DE ORIGEN
- NOMBRE, DENOMINACIÓN O RAZÓN SOCIAL, ASÍ COMO EL RFC DEL FABRICANTE.
- TALLA

ESPECIFICACIONES TÉCNICAS DE CALIDAD:

NO.	CONCEPTO	VALOR	TOLERANCIA
1	SOLIDEZ DEL COLOR AL SUDOR	CAMBIO 4-5	MIN
2	SOLIDEZ DE COLOR AL LAVADO	CAMBIO 4-5	MIN
3	SOLIDEZ DE COLOR AL FROTE	SECO 4-5 HUMEDO 4-5	MIN
4	PILLING	30 MIN 5 60 MIN 5	MIN
5	TIPO DE LIGAMENTO	TALETON DE 2 POR TRAMA	

UNIFORME PARA COCINERO MASCULINO PANTALÓN

IMAGEN DESCRIPTIVA:

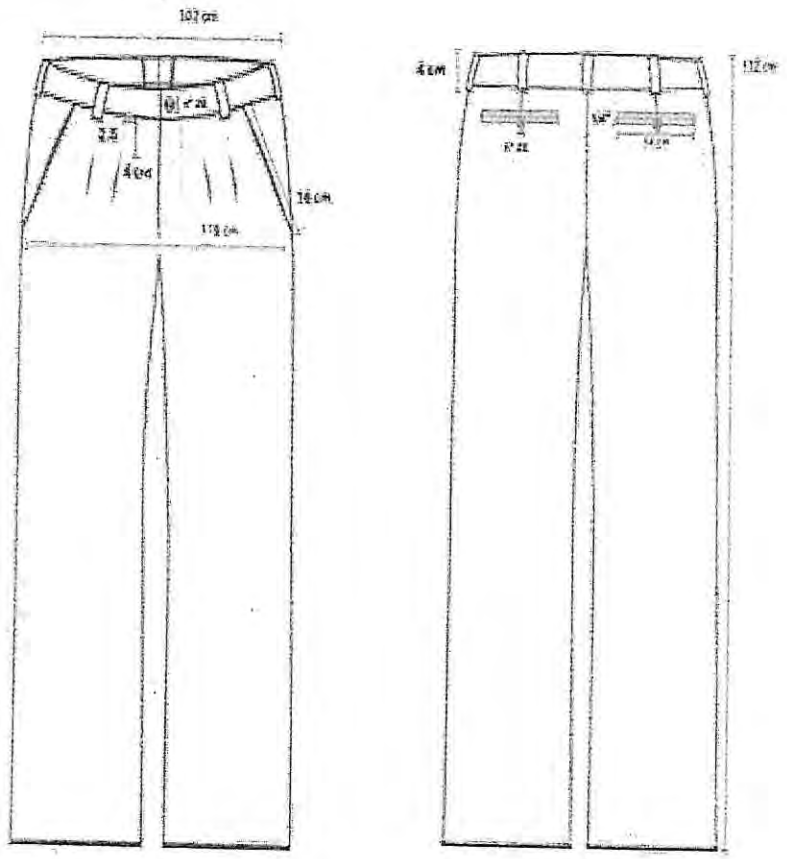

NORMAS OFICIALES APLICABLES:

- NMX-A-084-INNTEX-2015)
- NMX-A-3801-INNTEX-2012
- NMX-A-059/2-INNTEX-2008
- NMX-A-109-INNTEX-2012
- NMX-A-158-INNTEX-2009 (11B, A)
- NMX-A-065-INNTEX-2005
- NMX-A-105-C06-INNTEX-2015
- NMX-A-073-INNTEX-2005
- NMX-A-177-INNTEX-2005
- NMX-A-092-INNTEX
- NMX-A 1833/1-INNTEX-2011

- NMX-A-3801-INNTEX-2012
- NMX-A-7211/2-INNTEX-2015
- NMX-A-059/2-INNTEX-2008
- NMX-A-109-INNTEX-2012
- NMX-A-158-INNTEX-2009 (11B, A)

JUSTIFICACIÓN DEL USO Y DESTINO DEL BIEN:

EN CUMPLIMIENTO A LO DISPUESTO EN EL ARTÍCULO 77 FRACCIÓN XIII DE LAS CONDICIONES GENERALES DE TRABAJO DE GOBIERNO DE LA CIUDAD DE MÉXICO, SE ESTABLECE LA OBLIGACIÓN DE DOTAR A LOS TRABAJADORES DEL VESTUARIO OPERATIVO NECESARIO PARA EL DESEMPEÑO DE SUS FUNCIONES. LAS PRENDAS DEBEN TENER LOS LOGOTIPOS DE LA SECRETARÍA DE SALUD DE LA CIUDAD DE MÉXICO, ATENDIENDO EL MANUAL DE COMUNICACIÓN E IDENTIDAD GRÁFICA DE LA CDMX VIGENTE.

CADA PRENDA DEBERÁ SER EMPACADA EN UNA BOLSA DE PLÁSTICO SELLADA, EN LA PARTE SUPERIOR DERECHA DEBERÁ PRESENTAR UNA ETIQUETA SEÑALANDO EL TIPO DE PRENDA Y LA TALLA.

SE DEBERÁN ENTREGAR EN PACAS CON 4 PAQUETES DE 10 PIEZAS (**PUNTUALIZANDO QUE DEBERÁN DE EMPACAR DE FORMA INDIVIDUAL POR UNIDAD HOSPITALARIA**), ETIQUETADA CON LA CANTIDAD CONTENIDA EN LA PACA, NUMERO DE PARTIDA, TALLA Y REFIRIENDO A LA UNIDAD HOSPITALARIA A LA QUE PERTENECE, DE ACUERDO AL ANEXO 2.

SIENDO LA ENTREGA EN EL ALMACÉN CENTRAL DE ÉSTA SECRETARÍA UBICADO EN AV. JARDÍN No. 356 COL. DEL GAS ALCALDÍA AZCAPOTZALCO C.P. 02950 CIUDAD DE MÉXICO.

UNA VEZ ADJUDICADO, EL PROVEEDOR TENDRÁ QUE PRESENTAR LA MUESTRA DE LA PRENDA DESCRITA EN LA PRESENTE FICHA, ACOMPAÑADA DEL CERTIFICADO DE PRUEBA DE LABORATORIO EMITIDO POR UN LABORATORIO ABALADO POR LA EMA.

INTEGRANTES DE LA COMISIÓN DE SEGURIDAD Y SALUD EN EL TRABAJO

LAP. DIANA HILDA PÉREZ LEÓN SECRETARIA TÉCNICA DE LA CSST Y DIRECTORA DE ADMINISTRACIÓN DE CAPITAL HUMANO	MTRA. EMMA LUZ LÓPEZ JUÁREZ PRESIDENTA DE LA CSST Y DIRECTORA GENERAL DE ADMINISTRACIÓN Y FINANZAS	DR. HÉCTOR ROMERO RIVERA VOCAL PROPIETARIO DE LA CSST POR PARTE DE LA SECCIÓN SINDICAL 13 DEL SUTGCDMX.

UNIFORME PARA DIETOLOGÍA FEMENINO FILIPINA

SSVO10

CARACTERÍSTICAS FÍSICAS:

FILIPINA CONFECCIONADA EN 70% POLIESTER 30% ALGODÓN; COLOR ROSA PASTEL; ESPALDA DE DOS PIEZAS CON CANESÚ TIPO BATA CON PESPUNTE A ¼;; ESPALDA INFERIOR CON DOS PIEZAS DE AJUSTE DE 1 CM. DE PROFUNDIDAD POR 31 CM. DE LARGO Y UN CINTURON INTRODUCIDO EN LAS PINZAS A LA ALTURA DEL NIVEL DE LA CINTURA DE 5 CM. DE ANCHO; DELANTERO DE 4 PIEZAS CON CANESÚ ESCALONADO CON UN PESPUNTE AL FILO; EN LOS DELANTEROS LLEVARÁ DOS BOLSAS DE PARCHE DEBAJO DEL NIVEL DE LA CINTURA DE 16 CM. DE ANCHO POR 18 CM. DE LARGO CON DOBLADILLO VOLTEADO DEL DERECHO, EN LA BOLSA IZQUIERDA PRESENTARÁ INDUCIDA UNA BOLSA MAS PEQUEÑA DE 6 CM. DE ANCHO POR 13 DE LARGO CON UN PESPUNTE A LA MITAD PARA ENTRADA DE PLUMA Y DOBLADILLO DE 1", TODAS LAS BOLSAS DEBERÁN IR PEGADAS CON PESPUNTE AL FILO; VISTA Y TABULEJO CON ENTRETELA TEJIDA FUSIONABLE; LOS DELANTEROS SE UNIRÁN ENTRE SI POR MEDIO DE UN CIERRE DE NYLON SEPARABLE DE 45 CM, DE DIENTE SUAVE AL TONO DE LA PRENDA; MANGA CORTA DE UNA SOLA PIEZA CON DOBLADILLO DE 1"; DOBLADILLO DE RUEDO DE 1" ENCAJONADO.

ESPECIFICACIONES TÉCNICAS DE FABRICACIÓN:

VALORES DE TELA A CUMPLIR

NO.	CONCEPTO	VALOR	TOLERANCIA
1	IDENTIFICACIÓN DE FIBRAS	30% ALGODÓN 70% POLIÉSTER	± 10 %
2	MASA	190 G/M2	± 10 %
3	DENSIDAD	URDIMBRE 30 H/CM	± 2 HILOS
		TRAMA 23 H/CM	
4	RESISTENCIA A LA TRACCIÓN	URDIMBRE 405 N	MIN
		TRAMA 1095 N	
5	RESISTENCIA AL RASGADO	URDIMBRE 20 N	MIN
		TRAMA RT N	

VALORES DE ENTRETELA

NO.	CONCEPTO	VALOR	TOLERANCIA
1	IDENTIFICACIÓN DE FIBRAS	POLIÉSTER 15%	± 3 %
		ALGODÓN 38%	
		ACRILICO 47%	
2	MASA	130 G/M2	± 3 %
3	DENSIDAD	URDIMBRE 15 H/CM	± 2 HILOS
		TRAMA 10 H/CM	
4	RESISISTENCIA A LA TRACCIÓN	URDIMBRE 240 N	MIN
		TRAMA 300 N	
5	RESISTENCIA AL RASGADO	URDIMBRE 48 N	MIN

6	ESTABILIDAD DIMENSIONAL	± 3 %	

		TRAMA 54 N	
6	ESTABILIDAD DIMENSIONAL	± 3 %	
7	TIPO DE LIGAMIENTO VISUAL	TAFETAN	N/A

DEBERÁ CONTENER LOGOTIPO DEL GOBIERNO DE LA CIUDAD DE MÉXICO - SEDESA, ATENDIENDO AL MANUAL DE IDENTIDAD INSTITUCIONAL 2018- 2024 DE LA CIUDAD DE MÉXICO.

EL ETIQUETADO DEBERÁ CUMPLIR CON LO ESTABLECIDO EN LA NOM-004-SCFI-2006, EN LO QUE RESPECTA A LA SIGUIENTE INFORMACIÓN:

- ARCA COMERCIAL (EN CASO DE TENERLA)
- DESCRIPCIÓN DE INSUMOS (PORCENTAJE EN ORDEN DE PREDOMINIO)
- INSTRUCCIONES DE CUIDADO, LAVADO Y COMPOSICIÓN DE LA TELA. (EN CASO DE USAR SÍMBOLOS APEGARSE A LA NORMA NMX-A-3758-INNTEX-2014)
- PAÍS DE ORIGEN
- NOMBRE, DENOMINACIÓN O RAZÓN SOCIAL, ASÍ COMO EL RFC DEL FABRICANTE.
- TALLA

ESPECIFICACIONES TÉCNICAS DE CALIDAD:

NO.	CONCEPTO	VALOR	TOLERANCIA
1	SOLIDEZ DEL COLOR AL SUDOR	CAMBIO 4-5	MIN
2	SOLIDEZ DE COLOR AL LAVADO	CAMBIO 4-5	MIN
3	SOLIDEZ DE COLOR A LA LUZ	4-5	MIN
4	PILLING	30 MIN 3 60 MIN 2	MIN

UNIFORME PARA DIETOLOGÍA FEMENINO FILIPINA

IMAGEN DESCRIPTIVA:

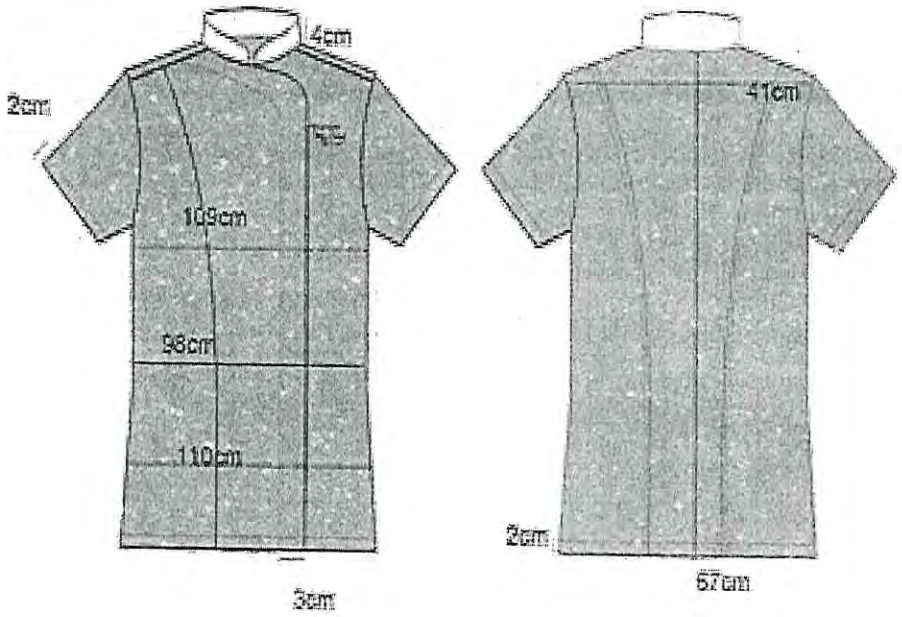

NORMAS OFICIALES APLICABLES:

- NMX-A 1833/1-INNTEX-2011
- NMX-A-3801-INNTEX-2012
- NMX-A-7211/2-INNTEX-2015
- NMX-A-059/2-INNTEX-2008
- NMX-A-109-INNTEX-2012
- NMX-A-158-INNTEX-2009 (11B, A)
- NMX-A-065-INNTEX-2005
- NMX-A-105-C06-INNTEX-2015
- NMX-A-105-B02-INNTEX-2010
- NMX-A-177-INNTEX-2005
- NMX-A 1833/1-INNTEX-2011
- NMX-A-3801-INNTEX-2012
- NMX-A-7211/2-INNTEX-2015
- NMX-A-059/2-INNTEX-2008
- NMX-A-109-INNTEX-2012
- NMX-A-158-INNTEX-2009 (11B, A)

JUSTIFICACIÓN DEL USO Y DESTINO DEL BIEN:

EN CUMPLIMIENTO A LO DISPUESTO EN EL ARTÍCULO 77 FRACCIÓN XIII DE LAS CONDICIONES GENERALES DE TRABAJO DE GOBIERNO DE LA CIUDAD DE MÉXICO, SE ESTABLECE LA OBLIGACIÓN DE DOTAR A LOS TRABAJADORES DEL VESTUARIO OPERATIVO NECESARIO PARA EL DESEMPEÑO DE SUS FUNCIONES. LAS PRENDAS DEBEN TENER LOS LOGOTIPOS DE LA SECRETARÍA DE SALUD DE LA CIUDAD DE MÉXICO, ATENDIENDO EL MANUAL DE COMUNICACIÓN E IDENTIDAD GRÁFICA DE LA CDMX VIGENTE.

CADA PRENDA DEBERÁ SER EMPACADA EN UNA BOLSA DE PLÁSTICO SELLADA, EN LA PARTE SUPERIOR DERECHA DEBERÁ PRESENTAR UNA ETIQUETA SEÑALANDO EL TIPO DE PRENDA Y LA TALLA.

SE DEBERÁN ENTREGAR EN PACAS CON 4 PAQUETES DE 10 PIEZAS (**PUNTUALIZANDO QUE DEBERÁN DE EMPACAR DE FORMA INDIVIDUAL POR UNIDAD HOSPITALARIA**), ETIQUETADA CON LA CANTIDAD CONTENIDA EN LA PACA, NUMERO DE PARTIDA, TALLA Y REFIRIENDO A LA UNIDAD HOSPITALARIA A LA QUE PERTENECE, DE ACUERDO AL ANEXO 2.

SIENDO LA ENTREGA EN EL ALMACÉN CENTRAL DE ÉSTA SECRETARÍA UBICADO EN AV. JARDÍN No. 356 COL. DEL GAS ALCALDÍA AZCAPOTZALCO C.P. 02950 CIUDAD DE MÉXICO.

UNA VEZ ADJUDICADO, EL PROVEEDOR TENDRÁ QUE PRESENTAR LA MUESTRA DE LA PRENDA DESCRITA EN LA PRESENTE FICHA, ACOMPAÑADA DEL CERTIFICADO DE PRUEBA DE LABORATORIO EMITIDO POR UN LABORATORIO ABALADO POR LA EMA.

INTEGRANTES DE LA COMISIÓN DE SEGURIDAD Y SALUD EN EL TRABAJO

LAP. DIANA HILDA PÉREZ LEÓN SECRETARIA TÉCNICA DE LA CSST Y DIRECTORA DE ADMINISTRACIÓN DE CAPITAL HUMANO	MTRA. EMMA LUZ LÓPEZ JUÁREZ PRESIDENTA DE LA CSST Y DIRECTORA GENERAL DE ADMINISTRACIÓN Y FINANZAS	DR. HÉCTOR ROMERO RIVERA VOCAL PROPIETARIO DE LA CSST POR PARTE DE LA SECCIÓN SINDICAL 13 DEL SUTGCDMX.

UNIFORME PARA DIETOLOGÍA FEMENINO PANTALÓN

SSVO10

CARACTERÍSTICAS FÍSICAS:

PANTALON CONFECCIONADO EN 70% POLIESTER 30% ALGODÓN COLOR BLANCO, LARGO PIE A TIERRA ÚNICAMENTE OVERLEADO. CORTE RECTO. DELANTERO DE DOS PIEZAS. DOS BOLSAS LATERALES CON ABERTURA DIAGONAL DE 16CM CON PESPUNTE A ¼". CON UNA PINZA DE 10 CM EN CADA DELANTERO. PRETINA ENTRETELADA DE DOS PIEZAS DE 3CM DE ANCHO, EN LA PARTE TRASERA RESORTE CON CUATRO PESPUNTES DEBAJO DE LA PRETINA DEL LADO DERECHO PRESENTA UNA BOLSA OCULTA TIPO MONEDERO CON ABERTURA DE 6 CM. SE UNE AL FRENTE CON UN BOTÓN DEL N.24 AL COLOR DE LA PRENDA, CON SU RESPECTIVO OJAL Y CIERRE DE NAYLON DE 18 CM.

ESPECIFICACIONES TÉCNICAS DE FABRICACIÓN:

VALORES DE TELA A CUMPLIR

NO.	CONCEPTO	VALOR	TOLERANCIA
1	IDENTIFICACIÓN DE FIBRAS	30% ALGODÓN 70% POLIÉSTER	± 10 %
2	MASA	190 G/M2	± 10 %
3	DENSIDAD	URDIMBRE 30 H/CM	± 2 HILOS
		TRAMA 23 H/CM	
4	RESISTENCIA A LA TRACCIÓN	URDIMBRE 405 N	MIN
		TRAMA 1095 N	
5	RESISTENCIA AL RASGADO	URDIMBRE 20 N	MIN
		TRAMA RT N	
6		± 3 %	

VALORES DE ENTRETELA

NO.	CONCEPTO	VALOR	TOLERANCIA
1	IDENTIFICACIÓN DE FIBRAS	POLIÉSTER 15%	± 3 %
		ALGODÓN 38%	
		ACRILICO 47%	
2	MASA	130 G/M2	± 3 %
3	DENSIDAD	URDIMBRE 15 H/CM	± 2 HILOS
		TRAMA 10 H/CM	
4	RESISISTENCIA A LA TRACCIÓN	URDIMBRE 240 N	MIN
		TRAMA 300 N	
5	RESISTENCIA AL RASGADO	URDIMBRE 48 N	MIN
		TRAMA 54 N	

	ESTABILIDAD DIMENSIONAL		

6	ESTABILIDAD DIMENSIONAL	±3%	
7	TIPO DE LIGAMIENTO VISUAL	TAFETAN	N/A

DEBERÁ CONTENER LOGOTIPO DEL GOBIERNO DE LA CIUDAD DE MÉXICO - SEDESA, ATENDIENDO AL MANUAL DE IDENTIDAD INSTITUCIONAL 2018- 2024 DE LA CIUDAD DE MÉXICO.

EL ETIQUETADO DEBERÁ CUMPLIR CON LO ESTABLECIDO EN LA NOM-004-SCFI-2006, EN LO QUE RESPECTA A LA SIGUIENTE INFORMACIÓN:

- ARCA COMERCIAL (EN CASO DE TENERLA)
- DESCRIPCIÓN DE INSUMOS (PORCENTAJE EN ORDEN DE PREDOMINIO)
- INSTRUCCIONES DE CUIDADO, LAVADO Y COMPOSICIÓN DE LA TELA. (EN CASO DE USAR SÍMBOLOS APEGARSE A LA NORMA NMX-A-3758-INNTEX-2014)
- PAÍS DE ORIGEN
- NOMBRE, DENOMINACIÓN O RAZÓN SOCIAL, ASÍ COMO EL RFC DEL FABRICANTE.
- TALLA

ESPECIFICACIONES TÉCNICAS DE CALIDAD:

NO.	CONCEPTO	VALOR	TOLERANCIA
1	SOLIDEZ DEL COLOR AL SUDOR	CAMBIO 4-5	MIN
2	SOLIDEZ DE COLOR AL LAVADO	CAMBIO 4-5	MIN
3	SOLIDEZ DE COLOR A LA LUZ	4-5	MIN
4	PILLING	30 MIN 3 60 MIN 2	MIN

UNIFORME PARA DIETOLOGÍA FEMENINO PANTALÓN

IMAGEN DESCRIPTIVA:

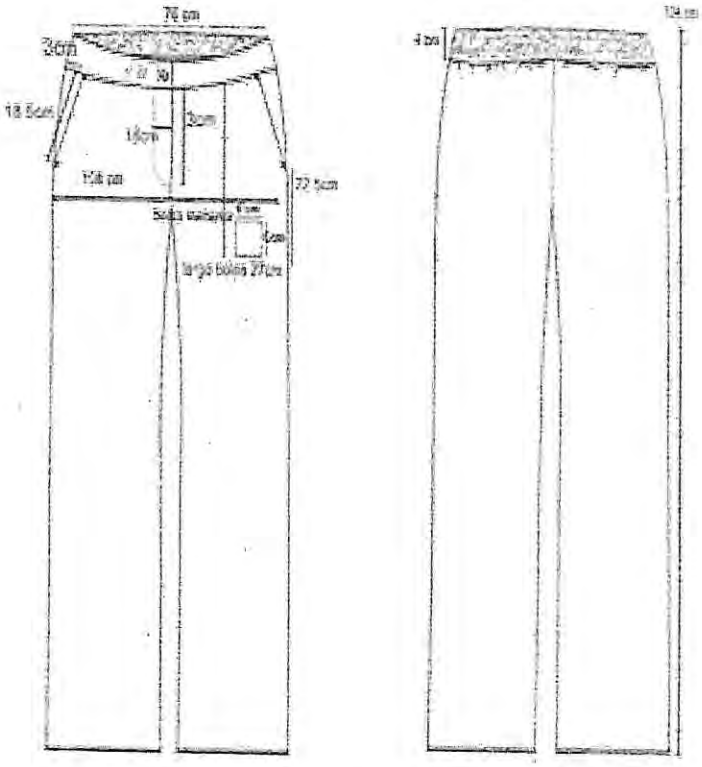

NORMAS OFICIALES APLICABLES:

- NMX-A 1833/1-INNTEX-2011
- NMX-A-3801-INNTEX-2012
- NMX-A-7211/2-INNTEX-2015
- NMX-A-059/2-INNTEX-2008
- NMX-A-109-INNTEX-2012
- NMX-A-158-INNTEX-2009 (11B, A)
- NMX-A-065-INNTEX-2005
- NMX-A-105-C06-INNTEX-2015
- NMX-A-105-B02-INNTEX-2010
- NMX-A-177-INNTEX-2005
- NMX-A 1833/1-INNTEX-2011
- NMX-A-3801-INNTEX-2012
- NMX-A-7211/2-INNTEX-2015
- NMX-A-059/2-INNTEX-2008

- NMX-A-109-INNTEX-2012
- NMX-A-158-INNTEX-2009 (11B, A)

JUSTIFICACIÓN DEL USO Y DESTINO DEL BIEN:

EN CUMPLIMIENTO A LO DISPUESTO EN EL ARTÍCULO 77 FRACCIÓN XIII DE LAS CONDICIONES GENERALES DE TRABAJO DE GOBIERNO DE LA CIUDAD DE MÉXICO, SE ESTABLECE LA OBLIGACIÓN DE DOTAR A LOS TRABAJADORES DEL VESTUARIO OPERATIVO NECESARIO PARA EL DESEMPEÑO DE SUS FUNCIONES. LAS PRENDAS DEBEN TENER LOS LOGOTIPOS DE LA SECRETARÍA DE SALUD DE LA CIUDAD DE MÉXICO, ATENDIENDO EL MANUAL DE COMUNICACIÓN E IDENTIDAD GRÁFICA DE LA CDMX VIGENTE.

CADA PRENDA DEBERÁ SER EMPACADA EN UNA BOLSA DE PLÁSTICO SELLADA, EN LA PARTE SUPERIOR DERECHA DEBERÁ PRESENTAR UNA ETIQUETA SEÑALANDO EL TIPO DE PRENDA Y LA TALLA.

SE DEBERÁN ENTREGAR EN PACAS CON 4 PAQUETES DE 10 PIEZAS (**PUNTUALIZANDO QUE DEBERÁN DE EMPACAR DE FORMA INDIVIDUAL POR UNIDAD HOSPITALARIA**), ETIQUETADA CON LA CANTIDAD CONTENIDA EN LA PACA, NUMERO DE PARTIDA, TALLA Y REFIRIENDO A LA UNIDAD HOSPITALARIA A LA QUE PERTENECE, DE ACUERDO AL ANEXO 2.

SIENDO LA ENTREGA EN EL ALMACÉN CENTRAL DE ÉSTA SECRETARÍA UBICADO EN AV. JARDÍN No. 356 COL. DEL GAS ALCALDÍA AZCAPOTZALCO C.P. 02950 CIUDAD DE MÉXICO.

UNA VEZ ADJUDICADO, EL PROVEEDOR TENDRÁ QUE PRESENTAR LA MUESTRA DE LA PRENDA DESCRITA EN LA PRESENTE FICHA, ACOMPAÑADA DEL CERTIFICADO DE PRUEBA DE LABORATORIO EMITIDO POR UN LABORATORIO ABALADO POR LA EMA.

INTEGRANTES DE LA COMISIÓN DE SEGURIDAD Y SALUD EN EL TRABAJO

LAP. DIANA HILDA PÉREZ LEÓN SECRETARIA TÉCNICA DE LA CSST Y DIRECTORA DE ADMINISTRACIÓN DE CAPITAL HUMANO	MTRA. EMMA LUZ LÓPEZ JUÁREZ PRESIDENTA DE LA CSST Y DIRECTORA GENERAL DE ADMINISTRACIÓN Y FINANZAS	DR. HÉCTOR ROMERO RIVERA VOCAL PROPIETARIO DE LA CSST POR PARTE DE LA SECCIÓN SINDICAL 13 DEL SUTGCDMX.

JUSTIFICACIÓN DEL USO Y DESTINO DEL BIEN:

EN CUMPLIMIENTO A LO DISPUESTO EN EL ARTÍCULO 77 FRACCIÓN XIII DE LAS CONDICIONES GENERALES DE TRABAJO DE GOBIERNO DE LA CIUDAD DE MÉXICO, SE ESTABLECE LA OBLIGACIÓN DE DOTAR A LOS TRABAJADORES DEL VESTUARIO OPERATIVO NECESARIO PARA EL DESEMPEÑO DE SUS FUNCIONES. LAS PRENDAS DEBEN TENER LOS LOGOTIPOS DE LA SECRETARÍA DE SALUD DE LA CIUDAD DE MÉXICO, ATENDIENDO EL MANUAL DE COMUNICACIÓN E IDENTIDAD GRÁFICA DE LA CDMX VIGENTE.

CADA PRENDA DEBERÁ SER EMPACADA EN UNA BOLSA DE PLÁSTICO SELLADA, EN LA PARTE SUPERIOR DERECHA DEBERÁ PRESENTAR UNA ETIQUETA SEÑALANDO EL TIPO DE PRENDA Y LA TALLA.

SE DEBERÁN ENTREGAR EN PACAS CON 4 PAQUETES DE 10 PIEZAS (**PUNTUALIZANDO QUE DEBERÁN DE EMPACAR DE FORMA INDIVIDUAL POR UNIDAD HOSPITALARIA**), ETIQUETADA CON LA CANTIDAD CONTENIDA EN LA PACA, NUMERO DE PARTIDA, TALLA Y REFIRIENDO A LA UNIDAD HOSPITALARIA A LA QUE PERTENECE, DE ACUERDO AL ANEXO 2.

SIENDO LA ENTREGA EN EL ALMACÉN CENTRAL DE ÉSTA SECRETARÍA UBICADO EN AV. JARDÍN No. 356 COL. DEL GAS ALCALDÍA AZCAPOTZALCO C.P. 02950 CIUDAD DE MÉXICO.

UNA VEZ ADJUDICADO, EL PROVEEDOR TENDRÁ QUE PRESENTAR LA MUESTRA DE LA PRENDA DESCRITA EN LA PRESENTE FICHA, ACOMPAÑADA DEL CERTIFICADO DE PRUEBA DE LABORATORIO EMITIDO POR UN LABORATORIO ABALADO POR LA EMA.

INTEGRANTES DE LA COMISIÓN DE SEGURIDAD Y SALUD EN EL TRABAJO

LAP. DIANA HILDA PÉREZ LEÓN SECRETARIA TÉCNICA DE LA CSST Y DIRECTORA DE ADMINISTRACIÓN DE CAPITAL HUMANO	MTRA. EMMA LUZ LÓPEZ JUÁREZ PRESIDENTA DE LA CSST Y DIRECTORA GENERAL DE ADMINISTRACIÓN Y FINANZAS	DR. HÉCTOR ROMERO RIVERA VOCAL PROPIETARIO DE LA CSST POR PARTE DE LA SECCIÓN SINDICAL 13 DEL SUTGCDMX.

UNIFORME PARA DIETÓLOGO MASCULINO FILIPINA

IMAGEN DESCRIPTIVA:

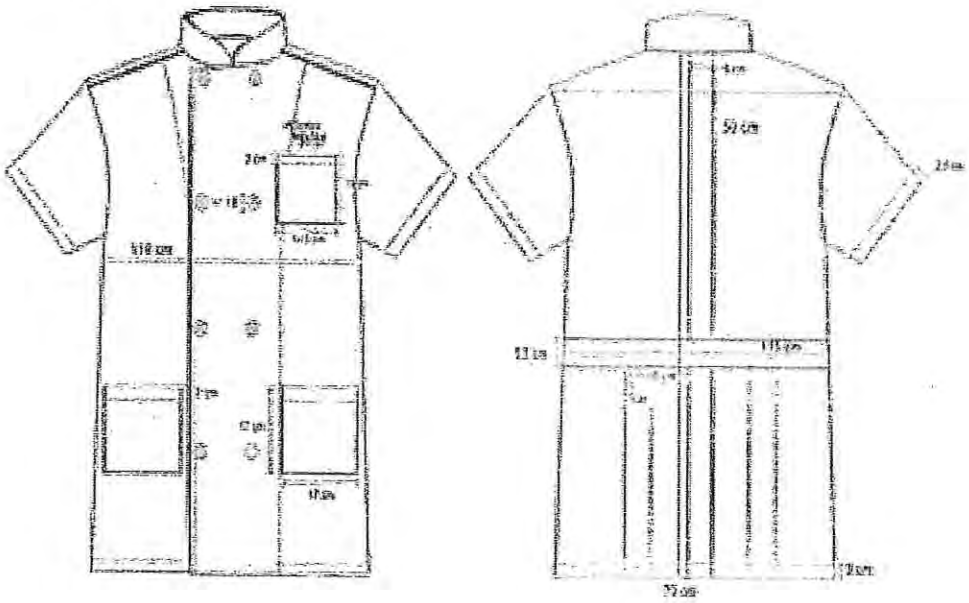

NORMAS OFICIALES APLICABLES:

- NMX-A-084-INNTEX-2015)
- NMX-A-3801-INNTEX-2012
- NMX-A-059/2-INNTEX-2008
- NMX-A-109-INNTEX-2012
- NMX-A-158-INNTEX-2009 (11B, A)
- NMX-A-065-INNTEX-2005
- NMX-A-105-C06-INNTEX-2015
- NMX-A-073-INNTEX-2005
- NMX-A-177-INNTEX-2005
- NMX-A-092-INNTEX
- NMX-A 1833/1-INNTEX-2011
- NMX-A-3801-INNTEX-2012
- NMX-A-7211/2-INNTEX-2015
- NMX-A-059/2-INNTEX-2008
- NMX-A-109-INNTEX-2012
- NMX-A-158-INNTEX-2009 (11B, A)

6	ESTABILIDAD DIMENSIONAL	±2 %	

6	ESTABILIDAD DIMENSIONAL	±3 %	
	TIPO DE LIGAMENTO VU¿ISUAL	TAFETAN	N/A

DEBERÁ CONTENER LOGOTIPO DEL GOBIERNO DE LA CIUDAD DE MÉXICO - SEDESA, ATENDIENDO AL MANUAL DE IDENTIDAD INSTITUCIONAL 2018- 2024 DE LA CIUDAD DE MÉXICO.

EL ETIQUETADO DEBERÁ CUMPLIR CON LO ESTABLECIDO EN LA NOM-004-SCFI-2006, EN LO QUE RESPECTA A LA SIGUIENTE INFORMACIÓN:

- ARCA COMERCIAL (EN CASO DE TENERLA)
- DESCRIPCIÓN DE INSUMOS (PORCENTAJE EN ORDEN DE PREDOMINIO)
- INSTRUCCIONES DE CUIDADO, LAVADO Y COMPOSICIÓN DE LA TELA. (EN CASO DE USAR SÍMBOLOS APEGARSE A LA NORMA NMX-A-3758-INNTEX-2014)
- PAÍS DE ORIGEN
- NOMBRE, DENOMINACIÓN O RAZÓN SOCIAL, ASÍ COMO EL RFC DEL FABRICANTE.
- TALLA

ESPECIFICACIONES TÉCNICAS DE CALIDAD:

NO.	CONCEPTO	VALOR	TOLERANCIA
1	SOLIDEZ DEL COLOR AL SUDOR	CAMBIO 4-5	MIN
2	SOLIDEZ DE COLOR AL LAVADO	CAMBIO 4-5	MIN
3	SOLIDEZ DE COLOR A L A LUZ	4-5	MIN
4	PILLING	30 MIN 3 60 MIN 2	MIN

UNIFORME PARA DIETÓLOGO MASCULINO FILIPINA

SSVO09

CARACTERÍSTICAS FÍSICAS:

FILIPINA CONFECCIONADA EN 100% POLIESTER COLOR MELÓN, TRASERO FORMADO DE DOS PIEZAS; EN PARTE INFERIOR PRESENTA 2 TABLONES DE CADA LADO DE 2 CM. DE PROFUNDIDAD CON UN CINTURÓN DE 5 CM. DE ANCHO FIJADAS AL FILO A 1/16" A LA ALTURA DE LA CINTURA; EL DELANTERO DE 2 PIEZAS CON TRES BOLSAS DE PARCHE, DOS EN LA PARTE INFERIOR RECTANGULAR DE 19 X 17.5 CM CON DOBLADILLO TIPO VALENCIA DE 1" DE ANCHO Y REMATADAS CON UN RECTANGULO A UN ¼", Y UNA BOLSA SUPERIOR EN PECHO IZQUIERDO CON DOBLADILLO TIPO VALENCIANA DE 1" DE ANCHO CON UN PESPUNTE AL FILO CON UN REMATE EN RECTANGULO; CUELLO TIPO SPORT CON SOLAPA PEQUEÑA; CERRANDO POR MEDIO DE UN CIERRE DE 50 CM. ENCAJONAR VISTA CON DELANTEROS; CUELLOS Y VISTAS CON ENTRETELA TEJIDA FUSIONABLE; MANGA DE UNA PIEZA CON DOBLADILLO TIPO VALENCIANA DE 1 ¼" CON PESPUNTE AL FILO, SOBRE LA MANGA HACER REMATE EN PARTE INFERIOR DE MANGA CASANDO COSTURAS.

ESPECIFICACIONES TÉCNICAS DE FABRICACIÓN:

VALORES DE TELA A CUMPLIR

NO.	CONCEPTO	VALOR	TOLERANCIA
1	IDENTIFICACIÓN DE FIBRAS	100% POLIÉSTER	± 10 %
2	MASA	190 G/M2	± 10 %
3	DENSIDAD	URDIMBRE 30 H/CM	± 2 HILOS
		TRAMA 23 H/CM	
4	RESISTENCIA A LA TRACCIÓN	URDIMBRE 405 N	MIN
		TRAMA 1095 N	
5	RESISTENCIA AL RASGADO	URDIMBRE 20 N	MIN
		TRAMA RT N	

VALORES DE ENTRETELA

NO.	CONCEPTO	VALOR	TOLERANCIA
1	IDENTIFICACIÓN DE FIBRAS	POLIÉSTER 15%	± 3 %
		ALGODÓN 38%	
		ACRILICO 47%	
2	MASA	130 G/M2	± 3 %
3	DENSIDAD	URDIMBRE 15 H/CM	± 2 HILOS
		TRAMA 10 H/CM	
4	RESISISTENCIA A LA TRACCIÓN	URDIMBRE 240 N	MIN
		TRAMA 300 N	
5	RESISTENCIA AL RASGADO	URDIMBRE 48 N	MIN
		TRAMA 54 N	

UNIFORME PARA DIETÓLOGO MASCULINO PANTALÓN

SSVO09

CARACTERÍSTICAS FÍSICAS:

PANTALON CONFECCIONADO EN 100% POLIESTER COLOR BLANCO, LARGO PIE A TIERRA ÚNICAMENTE OVERLEADO. CORTE RECTO. DELANTERO DE DOS PIEZAS. DOS BOLSAS LATERALES CON ABERTURA DIAGONAL DE 16CM CON PESPUNTE A ¼". CON UNA PINZA DE 10 CM EN CADA DELANTERO. PRETINA ENTRETELADA DE DOS PIEZAS DE 3CM DE ANCHO, EN LA PARTE TRASERA RESORTE CON CUATRO PESPUNTES DEBAJO DE LA PRETINA DEL LADO DERECHO PRESENTA UNA BOLSA OCULTA TIPO MONEDERO CON ABERTURA DE 6 CM. SE UNE AL FRENTE CON UN BOTÓN DEL N.24 AL COLOR DE LA PRENDA, CON SU RESPECTIVO OJAL Y CIERRE DE NAYLON DE 18 CM.

ESPECIFICACIONES TÉCNICAS DE FABRICACIÓN:

VALORES DE TELA A CUMPLIR

NO.	CONCEPTO	VALOR	TOLERANCIA
1	IDENTIFICACIÓN DE FIBRAS	100% POLIÉSTER	± 10 %
2	MASA	190 G/M2	± 10 %
3	DENSIDAD	URDIMBRE 30 H/CM	± 2 HILOS
		TRAMA 23 H/CM	
4	RESISTENCIA A LA TRACCIÓN	URDIMBRE 405 N	MIN
		TRAMA 1095 N	
5	RESISTENCIA AL RASGADO	URDIMBRE 20 N	MIN
		TRAMA RT N	
6	ESTABILIDAD DIMENSIONAL	±3 %	

VALORES DE ENTRETELA

NO.	CONCEPTO	VALOR	TOLERANCIA
1	IDENTIFICACIÓN DE FIBRAS	POLIÉSTER 15%	± 3 %
		ALGODÓN 38%	
		ACRILICO 47%	
2	MASA	130 G/M2	± 3 %
3	DENSIDAD	URDIMBRE 15 H/CM	± 2 HILOS
		TRAMA 10 H/CM	
4	RESISISTENCIA A LA TRACCIÓN	URDIMBRE 240 N	MIN
		TRAMA 300 N	
5	RESISTENCIA AL RASGADO	URDIMBRE 48 N	MIN
		TRAMA 54 N	
6	ESTABILIDAD DIMENSIONAL	± 3 %	

	TIPO DE LIGAMENTO VU¿ISUAL	TAFETAN	N/A

DEBERÁ CONTENER LOGOTIPO DEL GOBIERNO DE LA CIUDAD DE MÉXICO - SEDESA, ATENDIENDO AL MANUAL DE IDENTIDAD INSTITUCIONAL 2018- 2024 DE LA CIUDAD DE MÉXICO.

EL ETIQUETADO DEBERÁ CUMPLIR CON LO ESTABLECIDO EN LA NOM-004-SCFI-2006, EN LO QUE RESPECTA A LA SIGUIENTE INFORMACIÓN:

- ARCA COMERCIAL (EN CASO DE TENERLA)
- DESCRIPCIÓN DE INSUMOS (PORCENTAJE EN ORDEN DE PREDOMINIO)
- INSTRUCCIONES DE CUIDADO, LAVADO Y COMPOSICIÓN DE LA TELA. (EN CASO DE USAR SÍMBOLOS APEGARSE A LA NORMA NMX-A-3758-INNTEX-2014)
- PAÍS DE ORIGEN
- NOMBRE, DENOMINACIÓN O RAZÓN SOCIAL, ASÍ COMO EL RFC DEL FABRICANTE.
- TALLA

ESPECIFICACIONES TÉCNICAS DE CALIDAD:

NO.	CONCEPTO	VALOR	TOLERANCIA
1	SOLIDEZ DEL COLOR AL SUDOR	CAMBIO 4-5	MIN
2	SOLIDEZ DE COLOR AL LAVADO	CAMBIO 4-5	MIN
3	SOLIDEZ DE COLOR A L A LUZ	4-5	MIN
4	PILLING	30 MIN 3 60 MIN 2	MIN

UNIFORME PARA DIETÓLOGO MASCULINO PANTALÓN

IMAGEN DESCRIPTIVA:

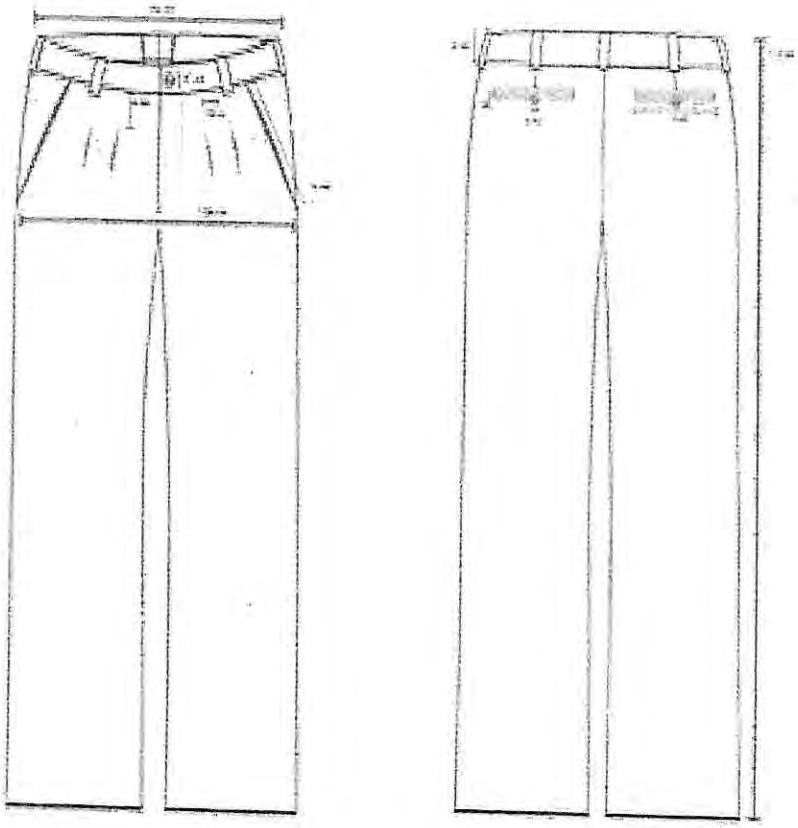

NORMAS OFICIALES APLICABLES:

- NMX-A 1833/1-INNTEX-2011
- NMX-A-3801-INNTEX-2012
- NMX-A-7211/2-INNTEX-2015
- NMX-A-059/2-INNTEX-2008
- NMX-A-109-INNTEX-2012
- NMX-A-158-INNTEX-2009 (11B, A)
- NMX-A-065-INNTEX-2005
- NMX-A-105-C06-INNTEX-2015
- NMX-A-105-B02-INNTEX-2010
- NMX-A-177-INNTEX-2005
- NMX-A 1833/1-INNTEX-2011

- NMX-A-3801-INNTEX-2012
- NMX-A-7211/2-INNTEX-2015
- NMX-A-059/2-INNTEX-2008
- NMX-A-109-INNTEX-2012
- NMX-A-158-INNTEX-2009 (11B, A)

JUSTIFICACIÓN DEL USO Y DESTINO DEL BIEN:

EN CUMPLIMIENTO A LO DISPUESTO EN EL ARTÍCULO 77 FRACCIÓN XIII DE LAS CONDICIONES GENERALES DE TRABAJO DE GOBIERNO DE LA CIUDAD DE MÉXICO, SE ESTABLECE LA OBLIGACIÓN DE DOTAR A LOS TRABAJADORES DEL VESTUARIO OPERATIVO NECESARIO PARA EL DESEMPEÑO DE SUS FUNCIONES. LAS PRENDAS DEBEN TENER LOS LOGOTIPOS DE LA SECRETARÍA DE SALUD DE LA CIUDAD DE MÉXICO, ATENDIENDO EL MANUAL DE COMUNICACIÓN E IDENTIDAD GRÁFICA DE LA CDMX VIGENTE.

CADA PRENDA DEBERÁ SER EMPACADA EN UNA BOLSA DE PLÁSTICO SELLADA, EN LA PARTE SUPERIOR DERECHA DEBERÁ PRESENTAR UNA ETIQUETA SEÑALANDO EL TIPO DE PRENDA Y LA TALLA.

SE DEBERÁN ENTREGAR EN PACAS CON 4 PAQUETES DE 10 PIEZAS **(PUNTUALIZANDO QUE DEBERÁN DE EMPACAR DE FORMA INDIVIDUAL POR UNIDAD HOSPITALARIA)**, ETIQUETADA CON LA CANTIDAD CONTENIDA EN LA PACA, NUMERO DE PARTIDA, TALLA Y REFIRIENDO A LA UNIDAD HOSPITALARIA A LA QUE PERTENECE, DE ACUERDO AL ANEXO 2.

SIENDO LA ENTREGA EN EL ALMACÉN CENTRAL DE ÉSTA SECRETARÍA UBICADO EN AV. JARDÍN No. 356 COL. DEL GAS ALCALDÍA AZCAPOTZALCO C.P. 02950 CIUDAD DE MÉXICO.

UNA VEZ ADJUDICADO, EL PROVEEDOR TENDRÁ QUE PRESENTAR LA MUESTRA DE LA PRENDA DESCRITA EN LA PRESENTE FICHA, ACOMPAÑADA DEL CERTIFICADO DE PRUEBA DE LABORATORIO EMITIDO POR UN LABORATORIO ABALADO POR LA EMA.

INTEGRANTES DE LA COMISIÓN DE SEGURIDAD Y SALUD EN EL TRABAJO

LAP. DIANA HILDA PÉREZ LEÓN SECRETARIA TÉCNICA DE LA CSST Y DIRECTORA DE ADMINISTRACIÓN DE CAPITAL HUMANO	MTRA. EMMA LUZ LÓPEZ JUÁREZ PRESIDENTA DE LA CSST Y DIRECTORA GENERAL DE ADMINISTRACIÓN Y FINANZAS	DR. HÉCTOR ROMERO RIVERA VOCAL PROPIETARIO DE LA CSST POR PARTE DE LA SECCIÓN SINDICAL 13 DEL SUTGCDMX.

UNIFORME PARA ECÓNOMO MASCULINO FILIPINA

SSVO09

CARACTERÍSTICAS FÍSICAS:

FILIPINA CONFECCIONADA EN 40% POLIESTER 60% ALGODÓN, ALGODÓN COLOR BLANCO CUELLO TIPO MAO DE 4 CM DE ANCHO AL CENTRO DE ESTE, CON PESPUNTE AL FILO EN SU CONTORNO DELANTERO DE DOS PIEZAS CON CRUZE CON VIVO AL FILO DE CADA UNO DE ESTOS QUE CIERRA POR MEDIO DE 5 BOTONES COLOCADOS EQUIDISTANTEMENTE DEL N. 30 DE DOS ORIFICIOS EN COLOR BLANCO CON SUS RESPECTIVOS OJALES EN POSICIÓN HORIZONTAL EN CADA DELANTERO Y 5 BOTONES DE ADORNO DEL NÚMERO 30 COLOR BLANCO PARALELOS A ÉSTOS, UN BOTÓN OCULTO DEL NÚMERO 24 COLOCADO EN LA PARTE INVERSA AL PRIMER BOTÓN SUPERIOR, EN CADA DELANTERO, ESPALDA DE UNA PIEZA CON UNA PINZA EN CADA LADO PARA SU ENTALLE Y UN TABULEJO EN LA PARTE SUPERIOR INTERNA, MANGA DE UNA SOLA PIEZA DE ¾ CON PUÑO EN MEDIA LUNA, CON DOBLADILLO DE 1" EN RUEDO DE ENTRETELA FUSIONABLE EN CUELLO Y VISTAS.

ESPECIFICACIONES TÉCNICAS DE FABRICACIÓN:

VALORES DE TELA A CUMPLIR

NO.	CONCEPTO	VALOR	TOLERANCIA
1	IDENTIFICACIÓN DE FIBRAS	60% ALGODÓN 40% POLIÉSTER	± 10 %
2	MASA	190 G/M2	± 10 %
3	DENSIDAD	URDIMBRE 30 H/CM	± 2 HILOS
		TRAMA 23 H/CM	
4	RESISTENCIA A LA TRACCIÓN	URDIMBRE 405 N	MIN
		TRAMA 1095 N	
5	RESISTENCIA AL RASGADO	URDIMBRE 20 N	MIN
		TRAMA RT N	

VALORES DE ENTRETELA

NO.	CONCEPTO	VALOR	TOLERANCIA
1	IDENTIFICACIÓN DE FIBRAS	POLIÉSTER 15%	± 3 %
		ALGODÓN 38%	
		ACRILICO 47%	
2	MASA	130 G/M2	± 3 %
3	DENSIDAD	URDIMBRE 15 H/CM	± 2 HILOS
		TRAMA 10 H/CM	
4	RESISISTENCIA A LA TRACCIÓN	URDIMBRE 240 N	MIN
		TRAMA 300 N	
5	RESISTENCIA AL RASGADO	URDIMBRE 48 N	MIN
		TRAMA 54 N	

6	ESTABILIDAD DIMENSIONAL	± 3 %	

6	ESTABILIDAD DIMENSIONAL	± 3 %	
	TIPO DE LIGAMENTO VU¿ISUAL	TAFETAN	

DEBERÁ CONTENER LOGOTIPO DEL GOBIERNO DE LA CIUDAD DE MÉXICO - SEDESA, ATENDIENDO AL MANUAL DE IDENTIDAD INSTITUCIONAL 2018- 2024 DE LA CIUDAD DE MÉXICO.

EL ETIQUETADO DEBERÁ CUMPLIR CON LO ESTABLECIDO EN LA NOM-004-SCFI-2006, EN LO QUE RESPECTA A LA SIGUIENTE INFORMACIÓN:

- ARCA COMERCIAL (EN CASO DE TENERLA)
- DESCRIPCIÓN DE INSUMOS (PORCENTAJE EN ORDEN DE PREDOMINIO)
- INSTRUCCIONES DE CUIDADO, LAVADO Y COMPOSICIÓN DE LA TELA. (EN CASO DE USAR SÍMBOLOS APEGARSE A LA NORMA NMX-A-3758-INNTEX-2014)
- PAÍS DE ORIGEN
- NOMBRE, DENOMINACIÓN O RAZÓN SOCIAL, ASÍ COMO EL RFC DEL FABRICANTE.
- TALLA

ESPECIFICACIONES TÉCNICAS DE CALIDAD:

NO.	CONCEPTO	VALOR	TOLERANCIA
1	SOLIDEZ DEL COLOR AL SUDOR	CAMBIO 4-5	MIN
2	SOLIDEZ DE COLOR AL LAVADO	CAMBIO 4-5	MIN
3	SOLIDEZ DE COLOR A LA LUZ	4-5	MIN
4	PILLING	30 MIN 3 60 MIN 2	MIN

UNIFORME PARA ECÓNOMO MASCULINO FILIPINA

IMAGEN DESCRIPTIVA:

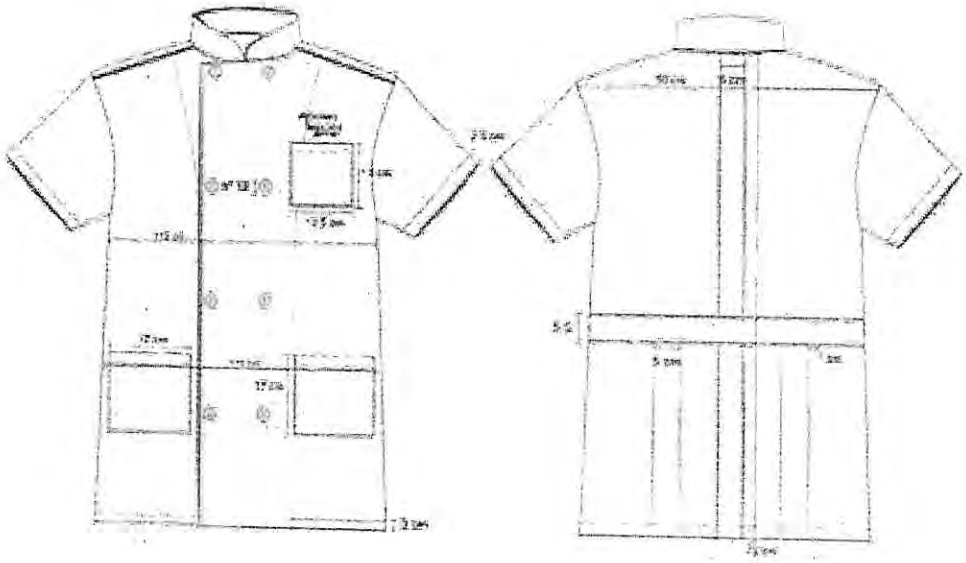

NORMAS OFICIALES APLICABLES:

- NMX-A 1833/1-INNTEX-2011 (PARTE 11)
- NMX-A-3801-INNTEX-2012
- NMX-A-7211/2-INNTEX-2015
- NMX-A-059/2-INNTEX-2008
- NMX-A-109-INNTEX-2012
- NMX-A-158-INNTEX-2009 (11B, A)
- NMX-A-065-INNTEX-2005
- NMX-A-105-C06-INNTEX-2015
- NMX-A-105-B02-INNTEX-2010
- NMX-A-177-INNTEX-2005
- NMX-A 1833/1-INNTEX-2011 (PARTE 11)
- NMX-A-3801-INNTEX-2012
- NMX-A-7211/2-INNTEX-2015
- NMX-A-059/2-INNTEX-2008
- NMX-A-109-INNTEX-2012
- NMX-A-158-INNTEX-2009 (11B, A)

JUSTIFICACIÓN DEL USO Y DESTINO DEL BIEN:

EN CUMPLIMIENTO A LO DISPUESTO EN EL ARTÍCULO 77 FRACCIÓN XIII DE LAS CONDICIONES GENERALES DE TRABAJO DE GOBIERNO DE LA CIUDAD DE MÉXICO, SE ESTABLECE LA OBLIGACIÓN DE DOTAR A LOS TRABAJADORES DEL VESTUARIO OPERATIVO NECESARIO PARA EL DESEMPEÑO DE SUS FUNCIONES. LAS PRENDAS DEBEN TENER LOS LOGOTIPOS DE LA SECRETARÍA DE SALUD DE LA CIUDAD DE MÉXICO, ATENDIENDO EL MANUAL DE COMUNICACIÓN E IDENTIDAD GRÁFICA DE LA CDMX VIGENTE.

CADA PRENDA DEBERÁ SER EMPACADA EN UNA BOLSA DE PLÁSTICO SELLADA, EN LA PARTE SUPERIOR DERECHA DEBERÁ PRESENTAR UNA ETIQUETA SEÑALANDO EL TIPO DE PRENDA Y LA TALLA.

SE DEBERÁN ENTREGAR EN PACAS CON 4 PAQUETES DE 10 PIEZAS **(PUNTUALIZANDO QUE DEBERÁN DE EMPACAR DE FORMA INDIVIDUAL POR UNIDAD HOSPITALARIA)**, ETIQUETADA CON LA CANTIDAD CONTENIDA EN LA PACA, NUMERO DE PARTIDA, TALLA Y REFIRIENDO A LA UNIDAD HOSPITALARIA A LA QUE PERTENECE, DE ACUERDO AL ANEXO 2.

SIENDO LA ENTREGA EN EL ALMACÉN CENTRAL DE ÉSTA SECRETARÍA UBICADO EN AV. JARDÍN No. 356 COL. DEL GAS ALCALDÍA AZCAPOTZALCO C.P. 02950 CIUDAD DE MÉXICO.

UNA VEZ ADJUDICADO, EL PROVEEDOR TENDRÁ QUE PRESENTAR LA MUESTRA DE LA PRENDA DESCRITA EN LA PRESENTE FICHA, ACOMPAÑADA DEL CERTIFICADO DE PRUEBA DE LABORATORIO EMITIDO POR UN LABORATORIO ABALADO POR LA EMA.

INTEGRANTES DE LA COMISIÓN DE SEGURIDAD Y SALUD EN EL TRABAJO

LAP. DIANA HILDA PÉREZ LEÓN SECRETARIA TÉCNICA DE LA CSST Y DIRECTORA DE ADMINISTRACIÓN DE CAPITAL HUMANO	MTRA. EMMA LUZ LÓPEZ JUÁREZ PRESIDENTA DE LA CSST Y DIRECTORA GENERAL DE ADMINISTRACIÓN Y FINANZAS	DR. HÉCTOR ROMERO RIVERA VOCAL PROPIETARIO DE LA CSST POR PARTE DE LA SECCIÓN SINDICAL 13 DEL SUTGCDMX.

UNIFORME PARA ECÓNOMO MASCULINO PANTALÓN

SSV009

CARACTERÍSTICAS FÍSICAS:

PANTALON CONFECCIONADO EN 40% POLIESTER 60% ALGODÓN PARA ECÓNOMO COLOR BLANCO, LARGO PIE A TIERRA ÚNICAMENTE OVERLEADO. CORTE RECTO. DELANTERO DE DOS PIEZAS. DOS BOLSAS LATERALES CON ABERTURA DIAGONAL DE 16CM CON PESPUNTE A ¼". CON UNA PINZA DE 10 CM EN CADA DELANTERO. PRETINA ENTRETELADA DE DOS PIEZAS DE 3CM DE ANCHO, EN LA PARTE TRASERA RESORTE CON CUATRO PESPUNTES DEBAJO DE LA PRETINA DEL LADO DERECHO PRESENTA UNA BOLSA OCULTA TIPO MONEDERO CON ABERTURA DE 6 CM. SE UNE AL FRENTE CON UN BOTÓN DEL N.24 AL COLOR DE LA PRENDA, CON SU RESPECTIVO OJAL Y CIERRE DE NAYLON DE 18 CM.

ESPECIFICACIONES TÉCNICAS DE FABRICACIÓN:

VALORES DE TELA A CUMPLIR

NO.	CONCEPTO	VALOR	TOLERANCIA
1	IDENTIFICACIÓN DE FIBRAS	60% ALGODÓN 40% POLIÉSTER	± 10 %
2	MASA	190 G/M2	± 10 %
3	DENSIDAD	URDIMBRE 30 H/CM	± 2 HILOS
		TRAMA 23 H/CM	
4	RESISTENCIA A LA TRACCIÓN	URDIMBRE 405 N	MIN
		TRAMA 1095 N	
5	RESISTENCIA AL RASGADO	URDIMBRE 20 N	MIN
		TRAMA RT N	
6	ESTABILIDAD DIMENSIONAL	± 3 %	

VALORES DE ENTRETELA

NO.	CONCEPTO	VALOR	TOLERANCIA
1	IDENTIFICACIÓN DE FIBRAS	POLIÉSTER 15%	± 3 %
		ALGODÓN 38%	
		ACRILICO 47%	
2	MASA	130 G/M2	± 3 %
3	DENSIDAD	URDIMBRE 15 H/CM	± 2 HILOS
		TRAMA 10 H/CM	
4	RESISISTENCIA A LA TRACCIÓN	URDIMBRE 240 N	MIN.
		TRAMA 300 N	
5	RESISTENCIA AL RASGADO	URDIMBRE 48 N	MIN
		TRAMA 54 N	
6	ESTABILIDAD DIMENSIONAL	± 3 %	

	TIPO DE LIGAMENTO VU¿ISUAL	TAFETAN	N/A

DEBERÁ CONTENER LOGOTIPO DEL GOBIERNO DE LA CIUDAD DE MÉXICO - SEDESA, ATENDIENDO AL MANUAL DE IDENTIDAD INSTITUCIONAL 2018- 2024 DE LA CIUDAD DE MÉXICO.

EL ETIQUETADO DEBERÁ CUMPLIR CON LO ESTABLECIDO EN LA NOM-004-SCFI-2006, EN LO QUE RESPECTA A LA SIGUIENTE INFORMACIÓN:

- ARCA COMERCIAL (EN CASO DE TENERLA)
- DESCRIPCIÓN DE INSUMOS (PORCENTAJE EN ORDEN DE PREDOMINIO)
- INSTRUCCIONES DE CUIDADO, LAVADO Y COMPOSICIÓN DE LA TELA. (EN CASO DE USAR SÍMBOLOS APEGARSE A LA NORMA NMX-A-3758-INNTEX-2014)
- PAÍS DE ORIGEN
- NOMBRE, DENOMINACIÓN O RAZÓN SOCIAL, ASÍ COMO EL RFC DEL FABRICANTE.
- TALLA

ESPECIFICACIONES TÉCNICAS DE CALIDAD:

NO.	CONCEPTO	VALOR	TOLERANCIA
1	SOLIDEZ DEL COLOR AL SUDOR	CAMBIO 4-5	MIN
2	SOLIDEZ DE COLOR AL LAVADO	CAMBIO 4-5	MIN
3	SOLIDEZ DE COLOR A LA LUZ	4-5	MIN
4	PILLING	30 MIN 3 60 MIN 2	MIN

UNIFORME PARA ECÓNOMO MASCULINO PANTALÓN

IMAGEN DESCRIPTIVA:

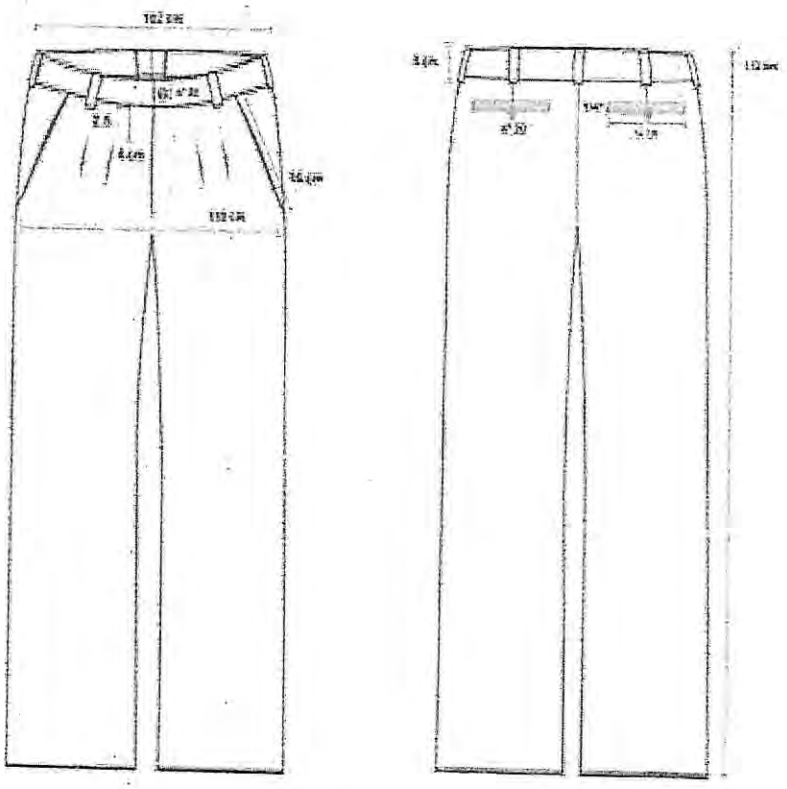

NORMAS OFICIALES APLICABLES:

- NMX-A 1833/1-INNTEX-2011 (PARTE 11)
- NMX-A-3801-INNTEX-2012
- NMX-A-7211/2-INNTEX-2015
- NMX-A-059/2-INNTEX-2008
- NMX-A-109-INNTEX-2012
- NMX-A-158-INNTEX-2009 (11B, A)
- NMX-A-065-INNTEX-2005
- NMX-A-105-C06-INNTEX-2015
- NMX-A-105-B02-INNTEX-2010
- NMX-A-177-INNTEX-2005
- NMX-A 1833/1-INNTEX-2011 (PARTE 11)
- NMX-A-3801-INNTEX-2012
- NMX-A-7211/2-INNTEX-2015
- NMX-A-059/2-INNTEX-2008

- NMX-A-109-INNTEX-2012
- NMX-A-158-INNTEX-2009 (11B, A)

JUSTIFICACIÓN DEL USO Y DESTINO DEL BIEN:

EN CUMPLIMIENTO A LO DISPUESTO EN EL ARTÍCULO 77 FRACCIÓN XIII DE LAS CONDICIONES GENERALES DE TRABAJO DE GOBIERNO DE LA CIUDAD DE MÉXICO, SE ESTABLECE LA OBLIGACIÓN DE DOTAR A LOS TRABAJADORES DEL VESTUARIO OPERATIVO NECESARIO PARA EL DESEMPEÑO DE SUS FUNCIONES. LAS PRENDAS DEBEN TENER LOS LOGOTIPOS DE LA SECRETARÍA DE SALUD DE LA CIUDAD DE MÉXICO, ATENDIENDO EL MANUAL DE COMUNICACIÓN E IDENTIDAD GRÁFICA DE LA CDMX VIGENTE.

CADA PRENDA DEBERÁ SER EMPACADA EN UNA BOLSA DE PLÁSTICO SELLADA, EN LA PARTE SUPERIOR DERECHA DEBERÁ PRESENTAR UNA ETIQUETA SEÑALANDO EL TIPO DE PRENDA Y LA TALLA.

SE DEBERÁN ENTREGAR EN PACAS CON 4 PAQUETES DE 10 PIEZAS (**PUNTUALIZANDO QUE DEBERÁN DE EMPACAR DE FORMA INDIVIDUAL POR UNIDAD HOSPITALARIA**), ETIQUETADA CON LA CANTIDAD CONTENIDA EN LA PACA, NUMERO DE PARTIDA, TALLA Y REFIRIENDO A LA UNIDAD HOSPITALARIA A LA QUE PERTENECE, DE ACUERDO AL ANEXO 2.

SIENDO LA ENTREGA EN EL ALMACÉN CENTRAL DE ÉSTA SECRETARÍA UBICADO EN AV. JARDÍN No. 356 COL. DEL GAS ALCALDÍA AZCAPOTZALCO C.P. 02950 CIUDAD DE MÉXICO.

UNA VEZ ADJUDICADO, EL PROVEEDOR TENDRÁ QUE PRESENTAR LA MUESTRA DE LA PRENDA DESCRITA EN LA PRESENTE FICHA, ACOMPAÑADA DEL CERTIFICADO DE PRUEBA DE LABORATORIO EMITIDO POR UN LABORATORIO ABALADO POR LA EMA.

INTEGRANTES DE LA COMISIÓN DE SEGURIDAD Y SALUD EN EL TRABAJO

LAP. DIANA HILDA PÉREZ LEÓN SECRETARIA TÉCNICA DE LA CSST Y DIRECTORA DE ADMINISTRACIÓN DE CAPITAL HUMANO	MTRA. EMMA LUZ LÓPEZ JUÁREZ PRESIDENTA DE LA CSST Y DIRECTORA GENERAL DE ADMINISTRACIÓN Y FINANZAS	DR. HÉCTOR ROMERO RIVERA VOCAL PROPIETARIO DE LA CSST POR PARTE DE LA SECCIÓN SINDICAL 13 DEL SUTGCDMX.

UNIFORME PARA ENFERMERÍA FEMENINO TIPO 2 FILIPINA BLANCA | **SSVO14**

CARACTERÍSTICAS FÍSICAS:

FILIPINA CONFECCIONADA EN 80% POLIESTER 20% ALGODÓN COLOR BLANCO DELANTERO DE CUATRO PIEZAS CORTE FRANCES, CUELLO DE SOLAPA TIPO ESCUADRA. PRESENTA TRES ALFORZAS DE 1" DE ANCHO EN CADA LADO. SE UNE AL FRENTE POR MEDIO DE UN CIERRE SEPARABLE OCULTO TIPO VENUS DE 45 CM DE NYLON. EN LA PARTE INFERIOR LLEVA UNA BOLSA OCULTA PEGADA EN LOS COSTADOS DE CADA DELANTERO Y AL RUEDO DEL DOBLADILLO DE LA PRENDA, CON ENTRADA DIAGONAL Y UN BORDADO DE GUIA DE FLORES EN COLOR ROSA EN LA PARTE SUPERIOR DE ESTAS. MANGA CORTA CON DOBLADILLO 2.5 CM. ESPALDA DE CUATRO PIEZAS CORTE FRANCES, A LA ALTURA DE LA CINTURA TRES ALFORZAS DE 1"DE ANCHO CARGADAS HACIA EL RUEDO, CADA ALFORZA CON UN BOTON DEL NUMERO 24 DE ADORNO AL CENTRO, Y UN FUELLE DE 4" QUE INICIA EN LA ULTIMA ALFORZA Y TERMINA HASTA LA BASE DE LA PRENDA. CON DOBLADILLO DE 1" EN EL RUEDO. LLEVARA ENTRETELA FUSIONABLE EN VISTA.

ESPECIFICACIONES TÉCNICAS DE FABRICACIÓN:

VALORES DE TELA A CUMPLIR

NO.	CONCEPTO	VALOR	TOLERANCIA
1	IDENTIFICACIÓN DE FIBRAS	20% ALGODÓN 80% POLIÉSTER	± 10 %
2	MASA	190 G/M2	± 10 %
3	DENSIDAD	URDIMBRE 30 H/CM	± 2 HILOS
		TRAMA 23 H/CM	
4	RESISTENCIA A LA TRACCIÓN	URDIMBRE 405 N	MIN
		TRAMA 1095 N	
5	RESISTENCIA AL RASGADO	URDIMBRE 20 N	MIN
		TRAMA RT N	

VALORES DE ENTRETELA

NO.	CONCEPTO	VALOR	TOLERANCIA
1	IDENTIFICACIÓN DE FIBRAS	POLIÉSTER 15%	± 3 %
		ALGODÓN 38%	
		ACRILICO 47%	
2	MASA	130 G/M2	± 3 %
3	DENSIDAD	URDIMBRE 15 H/CM	± 2 HILOS
		TRAMA 10 H/CM	
4	RESISISTENCIA A LA TRACCIÓN	URDIMBRE 240 N	MIN
		TRAMA 300 N	
5	RESISTENCIA AL RASGADO	URDIMBRE 48 N	MIN
		TRAMA 54 N	

6	ESTABILIDAD DIMENSIONAL	± 3 %	

6	ESTABILIDAD DIMENSIONAL	± 3 %	

DEBERÁ CONTENER LOGOTIPO DEL GOBIERNO DE LA CIUDAD DE MÉXICO - SEDESA, ATENDIENDO AL MANUAL DE IDENTIDAD INSTITUCIONAL 2018- 2024 DE LA CIUDAD DE MÉXICO.

EL ETIQUETADO DEBERÁ CUMPLIR CON LO ESTABLECIDO EN LA NOM-004-SCFI-2006, EN LO QUE RESPECTA A LA SIGUIENTE INFORMACIÓN:

- ARCA COMERCIAL (EN CASO DE TENERLA)
- DESCRIPCIÓN DE INSUMOS (PORCENTAJE EN ORDEN DE PREDOMINIO)
- INSTRUCCIONES DE CUIDADO, LAVADO Y COMPOSICIÓN DE LA TELA. (EN CASO DE USAR SÍMBOLOS APEGARSE A LA NORMA NMX-A-3758-INNTEX-2014)
- PAÍS DE ORIGEN
- NOMBRE, DENOMINACIÓN O RAZÓN SOCIAL, ASÍ COMO EL RFC DEL FABRICANTE.
- TALLA

ESPECIFICACIONES TÉCNICAS DE CALIDAD:

NO.	CONCEPTO	VALOR	TOLERANCIA
1	SOLIDEZ DEL COLOR AL SUDOR	CAMBIO 4-5	MIN
		GRADO DE TRANSFERENCIA 4-5	
2	SOLIDEZ DE COLOR AL LAVADO SOLIDEZ DE COLOR A LA LUZ	GRADO DE CAMBIO 4-5 GRADO DE TRANSFERENCIA 4-5	MIN
3	SOLIDEZ DE COLOR A LA LUZ	CAMBIO DE COLOR 4-5	MIN
4	PILLING	30 MIN 3 60 MIN 2	MIN
5	TIPO DE LIGAMENTO VISUAL	TAFETÁN	N/A

UNIFORME PARA ENFERMERÍA FEMENINO TIPO 2 FILIPINA BLANCA

IMAGEN DESCRIPTIVA:

NORMAS OFICIALES APLICABLES:

- NMX-A 1833/1-INNTEX-2011 (PARTE 11)
- NMX-A-3801-INNTEX-2012
- NMX-A-7211/2-INNTEX-2015
- NMX-A-059/2-INNTEX-2008
- NMX-A-109-INNTEX-2012
- NMX-A-158-INNTEX-2009 (11B, A)
- NMX-A-065-INNTEX-2005
- NMX-A-105-C06-INNTEX-2015
- NMX-A-105-B02-INNTEX-2010
- NMX-A-177-INNTEX-2005
- NMX-A 1833/1-INNTEX-2011 (PARTE 11)
- NMX-A-3801-INNTEX-2012
- NMX-A-7211/2-INNTEX-2015
- NMX-A-059/2-INNTEX-2008
- NMX-A-109-INNTEX-2012
- NMX-A-158-INNTEX-2009 (11B, A)

JUSTIFICACIÓN DEL USO Y DESTINO DEL BIEN:

EN CUMPLIMIENTO A LO DISPUESTO EN EL ARTÍCULO 77 FRACCIÓN XIII DE LAS CONDICIONES GENERALES DE TRABAJO DE GOBIERNO DE LA CIUDAD DE MÉXICO, SE ESTABLECE LA OBLIGACIÓN DE DOTAR A LOS TRABAJADORES DEL VESTUARIO OPERATIVO NECESARIO PARA EL DESEMPEÑO DE SUS FUNCIONES. LAS PRENDAS DEBEN TENER LOS LOGOTIPOS DE LA SECRETARÍA DE SALUD DE LA CIUDAD DE MÉXICO, ATENDIENDO EL MANUAL DE COMUNICACIÓN E IDENTIDAD GRÁFICA DE LA CDMX VIGENTE.

CADA PRENDA DEBERÁ SER EMPACADA EN UNA BOLSA DE PLÁSTICO SELLADA, EN LA PARTE SUPERIOR DERECHA DEBERÁ PRESENTAR UNA ETIQUETA SEÑALANDO EL TIPO DE PRENDA Y LA TALLA.

SE DEBERÁN ENTREGAR EN PACAS CON 4 PAQUETES DE 10 PIEZAS (**PUNTUALIZANDO QUE DEBERÁN DE EMPACAR DE FORMA INDIVIDUAL POR UNIDAD HOSPITALARIA**), ETIQUETADA CON LA CANTIDAD CONTENIDA EN LA PACA, NUMERO DE PARTIDA, TALLA Y REFIRIENDO A LA UNIDAD HOSPITALARIA A LA QUE PERTENECE, DE ACUERDO AL ANEXO 2.

SIENDO LA ENTREGA EN EL ALMACÉN CENTRAL DE ÉSTA SECRETARÍA UBICADO EN AV. JARDÍN No. 356 COL. DEL GAS ALCALDÍA AZCAPOTZALCO C.P. 02950 CIUDAD DE MÉXICO.

UNA VEZ ADJUDICADO, EL PROVEEDOR TENDRÁ QUE PRESENTAR LA MUESTRA DE LA PRENDA DESCRITA EN LA PRESENTE FICHA, ACOMPAÑADA DEL CERTIFICADO DE PRUEBA DE LABORATORIO EMITIDO POR UN LABORATORIO ABALADO POR LA EMA.

INTEGRANTES DE LA COMISIÓN DE SEGURIDAD Y SALUD EN EL TRABAJO

LAP. DIANA HILDA PÉREZ LEÓN SECRETARIA TÉCNICA DE LA CSST Y DIRECTORA DE ADMINISTRACIÓN DE CAPITAL HUMANO	MTRA. EMMA LUZ LÓPEZ JUÁREZ PRESIDENTA DE LA CSST Y DIRECTORA GENERAL DE ADMINISTRACIÓN Y FINANZAS	DR. HÉCTOR ROMERO RIVERA VOCAL PROPIETARIO DE LA CSST POR PARTE DE LA SECCIÓN SINDICAL 13 DEL SUTGCDMX.

UNIFORME PARA ENFERMERÍA FEMENINO TIPO 2 PANTALÓN

SSVO14

CARACTERÍSTICAS FÍSICAS:

PANTALON CONFECCIONADO EN 80% POLIESTER 20% ALGODÓN COLOR BLANCO, LARGO PIE A TIERRA ÚNICAMENTE OVERLEADO. CORTE RECTO. DELANTERO DE DOS PIEZAS. DOS BOLSAS LATERALES CON ABERTURA DIAGONAL DE 16CM CON PESPUNTE A ¼". CON UNA PINZA DE 10 CM EN CADA DELANTERO. PRETINA ENTRETELADA DE DOS PIEZAS DE 3CM DE ANCHO, EN LA PARTE TRASERA RESORTE CON CUATRO PESPUNTES DEBAJO DE LA PRETINA DEL LADO DERECHO PRESENTA UNA BOLSA OCULTA TIPO MONEDERO CON ABERTURA DE 6 CM. SE UNE AL FRENTE CON UN BOTÓN DEL N.24 AL COLOR DE LA PRENDA, CON SU RESPECTIVO OJAL Y CIERRE DE NYLON DE 18 CM.

ESPECIFICACIONES TÉCNICAS DE FABRICACIÓN:

VALORES DE TELA A CUMPLIR

NO.	CONCEPTO	VALOR	TOLERANCIA
1	IDENTIFICACIÓN DE FIBRAS	20% ALGODÓN 80% POLIÉSTER	± 10 %
2	MASA	190 G/M2	± 10 %
3	DENSIDAD	URDIMBRE 30 H/CM	± 2 HILOS
		TRAMA 23 H/CM	
4	RESISTENCIA A LA TRACCIÓN	URDIMBRE 405 N	MIN
		TRAMA 1095 N	
5	RESISTENCIA AL RASGADO	URDIMBRE 20 N	MIN
		TRAMA RT N	

VALORES DE ENTRETELA

NO.	CONCEPTO	VALOR	TOLERANCIA
1	IDENTIFICACIÓN DE FIBRAS	POLIÉSTER 15%	± 3 %
		ALGODÓN 38%	
		ACRILICO 47%	
2	MASA	130 G/M2	± 3 %
3	DENSIDAD	URDIMBRE 15 H/CM	± 2 HILOS
		TRAMA 10 H/CM	
4	RESISISTENCIA A LA TRACCIÓN	URDIMBRE 240 N	MIN
		TRAMA 300 N	
5	RESISTENCIA AL RASGADO	URDIMBRE 48 N	MIN
		TRAMA 54 N	

6	ESTABILIDAD DIMENSIONAL	±3%	

6	ESTABILIDAD DIMENSIONAL	±3%	
	TIPO DE LIGAMENTO VISUAL	TAFETÁN	N/A

DEBERÁ CONTENER LOGOTIPO DEL GOBIERNO DE LA CIUDAD DE MÉXICO - SEDESA, ATENDIENDO AL MANUAL DE IDENTIDAD INSTITUCIONAL 2018- 2024 DE LA CIUDAD DE MÉXICO.

EL ETIQUETADO DEBERÁ CUMPLIR CON LO ESTABLECIDO EN LA NOM-004-SCFI-2006, EN LO QUE RESPECTA A LA SIGUIENTE INFORMACIÓN:

- ARCA COMERCIAL (EN CASO DE TENERLA)
- DESCRIPCIÓN DE INSUMOS (PORCENTAJE EN ORDEN DE PREDOMINIO)
- INSTRUCCIONES DE CUIDADO, LAVADO Y COMPOSICIÓN DE LA TELA. (EN CASO DE USAR SÍMBOLOS APEGARSE A LA NORMA NMX-A-3758-INNTEX-2014)
- PAÍS DE ORIGEN
- NOMBRE, DENOMINACIÓN O RAZÓN SOCIAL, ASÍ COMO EL RFC DEL FABRICANTE.
- TALLA

ESPECIFICACIONES TÉCNICAS DE CALIDAD:

NO.	CONCEPTO	VALOR	TOLERANCIA
1	SOLIDEZ DEL COLOR AL SUDOR	CAMBIO 4-5	MIN
		GRADO DE TRANSFERENCIA 4-5	
2	SOLIDEZ DE COLOR AL LAVADO SOLIDEZ DE COLOR A LA LUZ	GRADO DE CAMBIO 4-5 GRADO DE TRANSFERENCIA 4-5	MIN
3	SOLIDEZ DE COLOR A LA LUZ	CAMBIO DE COLOR 4-5	MIN
4	PILLING	30 MIN 3 60 MIN 2	MIN
5	TIPO DE LIGAMENTO VISUAL	TAFETÁN	N/A

UNIFORME PARA ENFERMERÍA FEMENINO TIPO 2 PANTALÓN

IMAGEN DESCRIPTIVA:

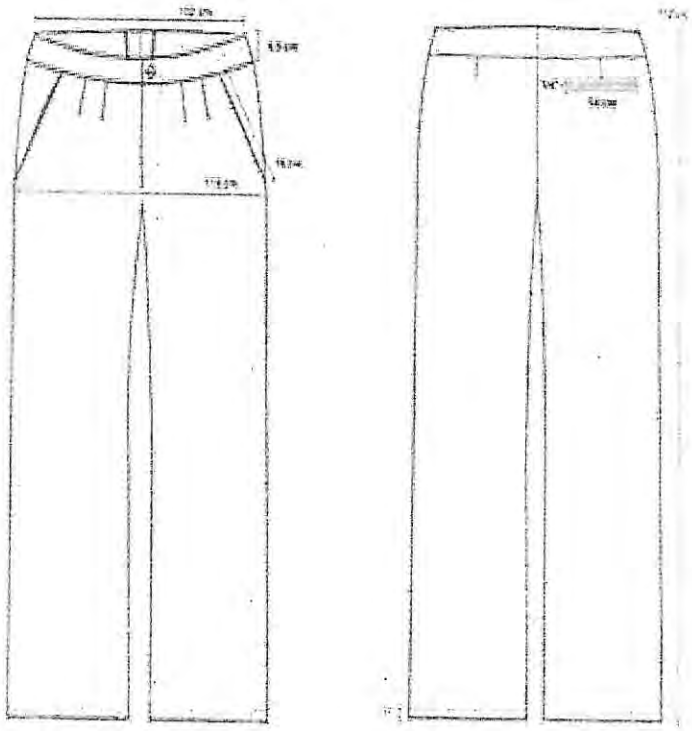

NORMAS OFICIALES APLICABLES:

- NMX-A 1833/1-INNTEX-2011 (PARTE 11)
- NMX-A-3801-INNTEX-2012
- NMX-A-7211/2-INNTEX-2015
- NMX-A-059/2-INNTEX-2008
- NMX-A-109-INNTEX-2012
- NMX-A-158-INNTEX-2009 (11B, A)
- NMX-A-065-INNTEX-2005
- NMX-A-105-C06-INNTEX-2015
- NMX-A-105-B02-INNTEX-2010
- NMX-A-177-INNTEX-2005
- NMX-A 1833/1-INNTEX-2011 (PARTE 11)
- NMX-A-3801-INNTEX-2012
- NMX-A-7211/2-INNTEX-2015
- NMX-A-059/2-INNTEX-2008
- NMX-A-109-INNTEX-2012
- NMX-A-158-INNTEX-2009 (11B, A)

JUSTIFICACIÓN DEL USO Y DESTINO DEL BIEN:

EN CUMPLIMIENTO A LO DISPUESTO EN EL ARTÍCULO 77 FRACCIÓN XIII DE LAS CONDICIONES GENERALES DE TRABAJO DE GOBIERNO DE LA CIUDAD DE MÉXICO, SE ESTABLECE LA OBLIGACIÓN DE DOTAR A LOS TRABAJADORES DEL VESTUARIO OPERATIVO NECESARIO PARA EL DESEMPEÑO DE SUS FUNCIONES. LAS PRENDAS DEBEN TENER LOS LOGOTIPOS DE LA SECRETARÍA DE SALUD DE LA CIUDAD DE MÉXICO, ATENDIENDO EL MANUAL DE COMUNICACIÓN E IDENTIDAD GRÁFICA DE LA CDMX VIGENTE.

CADA PRENDA DEBERÁ SER EMPACADA EN UNA BOLSA DE PLÁSTICO SELLADA, EN LA PARTE SUPERIOR DERECHA DEBERÁ PRESENTAR UNA ETIQUETA SEÑALANDO EL TIPO DE PRENDA Y LA TALLA.

SE DEBERÁN ENTREGAR EN PACAS CON 4 PAQUETES DE 10 PIEZAS (**PUNTUALIZANDO QUE DEBERÁN DE EMPACAR DE FORMA INDIVIDUAL POR UNIDAD HOSPITALARIA**), ETIQUETADA CON LA CANTIDAD CONTENIDA EN LA PACA, NUMERO DE PARTIDA, TALLA Y REFIRIENDO A LA UNIDAD HOSPITALARIA A LA QUE PERTENECE, DE ACUERDO AL ANEXO 2.

SIENDO LA ENTREGA EN EL ALMACÉN CENTRAL DE ÉSTA SECRETARÍA UBICADO EN AV. JARDÍN No. 356 COL. DEL GAS ALCALDÍA AZCAPOTZALCO C.P. 02950 CIUDAD DE MÉXICO.

UNA VEZ ADJUDICADO, EL PROVEEDOR TENDRÁ QUE PRESENTAR LA MUESTRA DE LA PRENDA DESCRITA EN LA PRESENTE FICHA, ACOMPAÑADA DEL CERTIFICADO DE PRUEBA DE LABORATORIO EMITIDO POR UN LABORATORIO ABALADO POR LA EMA.

INTEGRANTES DE LA COMISIÓN DE SEGURIDAD Y SALUD EN EL TRABAJO

LAP. DIANA HILDA PÉREZ LEÓN SECRETARIA TÉCNICA DE LA CSST Y DIRECTORA DE ADMINISTRACIÓN DE CAPITAL HUMANO	MTRA. EMMA LUZ LÓPEZ JUÁREZ PRESIDENTA DE LA CSST Y DIRECTORA GENERAL DE ADMINISTRACIÓN Y FINANZAS	DR. HÉCTOR ROMERO RIVERA VOCAL PROPIETARIO DE LA CSST POR PARTE DE LA SECCIÓN SINDICAL 13 DEL SUTGCDMX.

UNIFORME PARA ENFERMERÍA MASCULINO FILIPINA

SSVO19

CARACTERÍSTICAS FÍSICAS:

BATA VESTIDO CONFECCIONADA EN 80% POLIESTER 20% ALGODON COLOR AZUL CIELO, LARGO DEBAJO DE LA RODILLA. CUELLO SPORT, DELANTERO DE 6 PIEZAS CORTE PRINCESA, CIERRA POR MEDIO DE 5 BOTONES DE PASTA DEL NUMERO 30, DE 2 ORIFICIOS CON SUS RESPECTIVOS OJALES. EN LOS CORTES LATERALES LLEVA UNA BOLSA OCULTA EN POSICION DIAGONAL DE 16 CM. DE ENTRADA CON PESPUNTE AL FILO. VISTAS DEL HOMBRO A LA BASE. ESPALDA DE 3 PIEZAS CORTE PRINCESA, EN EL CORTE DEL CENTRO A LA ALTURA DE LA CINTURA LLEVA UN CINTURON QUE MIDE 5 CM DE ANCHO CON PESPUNTE AL FILO EN SU CONTORNO. DOBLADILLO REMETIDO EN EL RUEDO DE 3 CM. MANGA CORTA DE UNA PIEZA CON PUÑO SIMULADO DE 3CM. ENTRETELA FUSIONABLE EN CUELLO Y VISTAS.

ESPECIFICACIONES TÉCNICAS DE FABRICACIÓN:

VALORES DE TELA A CUMPLIR

NO.	CONCEPTO	VALOR	TOLERANCIA
1	IDENTIFICACIÓN DE FIBRAS	80% POLIÉSTER 20% ALGODÓN	± 10 %
2	MASA	190 G/M2	± 10 %
3	DENSIDAD	URDIMBRE 30 H/CM	± 2 HILOS
		TRAMA 20 H/CM	
4	RESISTENCIA A LA TRACCIÓN	URDIMBRE 405 N	MIN
		TRAMA 1095 N	
5	RESISTENCIA AL RASGADO	URDIMBRE 20 N	MIN
		TRAMA RT N	

VALORES DE ENTRETELA

NO.	CONCEPTO	VALOR	TOLERANCIA
1	IDENTIFICACIÓN DE FIBRAS	POLIÉSTER 15%	± 3 %
		ALGODÓN 38%	
		ACRILICO 47%	
2	MASA	130 G/M2	± 3 %
3	DENSIDAD	URDIMBRE 15 H/CM	± 2 HILOS
		TRAMA 10 H/CM	
4	RESISISTENCIA A LA TRACCIÓN	URDIMBRE 240 N	MIN
		TRAMA 300 N	
5	RESISTENCIA AL RASGADO	URDIMBRE 48 N	MIN

6	ESTABILIDAD DIMENSIONAL	± 3 %	

		TRAMA 54 N	
6	ESTABILIDAD DIMENSIONAL	± 3 %	
7	TIPO DE LIGAMENTO VISUAL	TAFETÁN	N/A

DEBERÁ CONTENER LOGOTIPO DEL GOBIERNO DE LA CIUDAD DE MÉXICO - SEDESA, ATENDIENDO AL MANUAL DE IDENTIDAD INSTITUCIONAL 2018- 2024 DE LA CIUDAD DE MÉXICO.

EL ETIQUETADO DEBERÁ CUMPLIR CON LO ESTABLECIDO EN LA NOM-004-SCFI-2006, EN LO QUE RESPECTA A LA SIGUIENTE INFORMACIÓN:

- ARCA COMERCIAL (EN CASO DE TENERLA)
- DESCRIPCIÓN DE INSUMOS (PORCENTAJE EN ORDEN DE PREDOMINIO)
- INSTRUCCIONES DE CUIDADO, LAVADO Y COMPOSICIÓN DE LA TELA. (EN CASO DE USAR SÍMBOLOS APEGARSE A LA NORMA NMX-A-3758-INNTEX-2014)
- PAÍS DE ORIGEN
- NOMBRE, DENOMINACIÓN O RAZÓN SOCIAL, ASÍ COMO EL RFC DEL FABRICANTE.
- TALLA

ESPECIFICACIONES TÉCNICAS DE CALIDAD:

NO.	CONCEPTO	VALOR	TOLERANCIA
1	SOLIDEZ DEL COLOR AL SUDOR	CAMBIO 4-5	MIN
2	SOLIDEZ DE COLOR AL LAVADO	GRADO DE CAMBIO 4-5 GRADO DE TRANSFERENCIA 4-5	MIN
3	SOLIDEZ DE COLOR A LA LUZ	CAMBIO DE COLOR 4-5	MIN
4	PILLING	30 MIN 3 60 MIN 2	MIN
5	TIPO DE LIGAMENTO VISUAL	TAFETÁN	N/A

UNIFORME PARA ENFERMERÍA MASCULINO FILIPINA

IMAGEN DESCRIPTIVA:

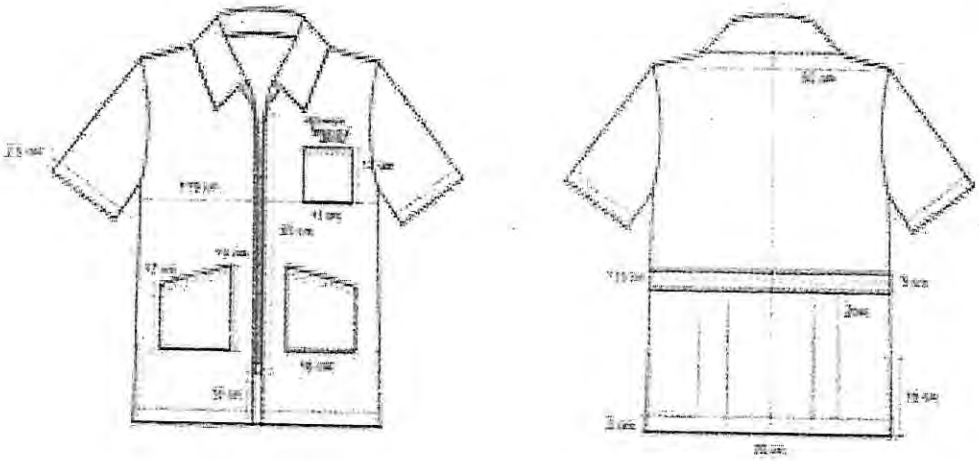

NORMAS OFICIALES APLICABLES:

- NMX-A 1833/1-INNTEX-2011 (PARTE 11)
- NMX-A-3801-INNTEX-2012
- NMX-A-7211/2-INNTEX-2015
- NMX-A-059/2-INNTEX-2008
- NMX-A-109-INNTEX-2012
- NMX-A-158-INNTEX-2009 (11B, A)
- NMX-A-065-INNTEX-2005
- NMX-A-105-C06-INNTEX-2015
- NMX-A-105-B02-INNTEX-2010
- NMX-A-177-INNTEX-2005
- NMX-A 1833/1-INNTEX-2011 (PARTE 11)
- NMX-A-3801-INNTEX-2012
- NMX-A-7211/2-INNTEX-2015
- NMX-A-059/2-INNTEX-2008
- NMX-A-109-INNTEX-2012
- NMX-A-158-INNTEX-2009 (11B, A)

JUSTIFICACIÓN DEL USO Y DESTINO DEL BIEN:

EN CUMPLIMIENTO A LO DISPUESTO EN EL ARTÍCULO 77 FRACCIÓN XIII DE LAS CONDICIONES GENERALES DE TRABAJO DE GOBIERNO DE LA CIUDAD DE MÉXICO, SE ESTABLECE LA OBLIGACIÓN DE DOTAR A LOS TRABAJADORES DEL VESTUARIO OPERATIVO NECESARIO PARA EL DESEMPEÑO DE SUS FUNCIONES. LAS PRENDAS DEBEN TENER LOS

LOGOTIPOS DE LA SECRETARÍA DE SALUD DE LA CIUDAD DE MÉXICO, ATENDIENDO EL MANUAL DE COMUNICACIÓN E IDENTIDAD GRÁFICA DE LA CDMX VIGENTE.

CADA PRENDA DEBERÁ SER EMPACADA EN UNA BOLSA DE PLÁSTICO SELLADA, EN LA PARTE SUPERIOR DERECHA DEBERÁ PRESENTAR UNA ETIQUETA SEÑALANDO EL TIPO DE PRENDA Y LA TALLA.

SE DEBERÁN ENTREGAR EN PACAS CON 4 PAQUETES DE 10 PIEZAS **(PUNTUALIZANDO QUE DEBERÁN DE EMPACAR DE FORMA INDIVIDUAL POR UNIDAD HOSPITALARIA)**, ETIQUETADA CON LA CANTIDAD CONTENIDA EN LA PACA, NUMERO DE PARTIDA, TALLA Y REFIRIENDO A LA UNIDAD HOSPITALARIA A LA QUE PERTENECE, DE ACUERDO AL ANEXO 2.

SIENDO LA ENTREGA EN EL ALMACÉN CENTRAL DE ÉSTA SECRETARÍA UBICADO EN AV. JARDÍN No. 356 COL. DEL GAS ALCALDÍA AZCAPOTZALCO C.P. 02950 CIUDAD DE MÉXICO.

UNA VEZ ADJUDICADO, EL PROVEEDOR TENDRÁ QUE PRESENTAR LA MUESTRA DE LA PRENDA DESCRITA EN LA PRESENTE FICHA, ACOMPAÑADA DEL CERTIFICADO DE PRUEBA DE LABORATORIO EMITIDO POR UN LABORATORIO ABALADO POR LA EMA.

INTEGRANTES DE LA COMISIÓN DE SEGURIDAD Y SALUD EN EL TRABAJO

LAP. DIANA HILDA PÉREZ LEÓN SECRETARIA TÉCNICA DE LA CSST Y DIRECTORA DE ADMINISTRACIÓN DE CAPITAL HUMANO	MTRA. EMMA LUZ LÓPEZ JUÁREZ PRESIDENTA DE LA CSST Y DIRECTORA GENERAL DE ADMINISTRACIÓN Y FINANZAS	DR. HÉCTOR ROMERO RIVERA VOCAL PROPIETARIO DE LA CSST POR PARTE DE LA SECCIÓN SINDICAL 13 DEL SUTGCDMX.

GOBIERNO DE LA CIUDAD DE MÉXICO

SECRETARÍA DE SALUD DE LA CIUDAD DE MÉXICO
DIRECCIÓN GENERAL DE ADMINISTRACIÓN Y FINANZAS

MÉXICO TENOCHTITLAN
SIETE SIGLOS DE HISTORIA

UNIFORME PARA ENFERMERÍA MASCULINO PANTALÓN

SSVO19

CARACTERÍSTICAS FÍSICAS:

PANTALON CONFECCIONADO EN 80% POLIESTER 20% ALGODÓN COLOR BLANCO LARGO PIE A TIERRA ÚNICAMENTE OVERLEADO. CORTE RECTO. DELANTERO DE DOS PIEZAS. DOS BOLSAS LATERALES CON ABERTURA DIAGONAL DE 17 CM CON PESPUNTE A 1/4". PRETINA ENTRETELADA DE DOS PIEZAS DE 4 CM DE ANCHO, CON ENSANCHE EN TRASEROS DE 5 CM DE ANCHO. CON 7 PRESILLAS, UNA COLOCADA AL CENTRO DEL TRASERO Y LAS DEMÁS COLOCADAS EQUIDISTANTEMENTE. SE UNE AL FRENTE CON UN BOTÓN DEL N.24 AL COLOR DE LA PRENDA, CON SU RESPECTIVO OJAL Y CIERRE METALICO DE 18 CM. TRASERO DE DOS PIEZAS CON UNA BOLSA OCULTA CON ABERTURA HORIZANTAL DE 13 CM. CON DOBLE VIVO DE .5 CM CON BOTÓN DE N,24 AL COLOR DE LA PRENDA CON SU RESPECTIVO OJAL Y UNA PINZA DE 8 CM EN CADA TRASERO QUE SALE DE LA PRETINA.

ESPECIFICACIONES TÉCNICAS DE FABRICACIÓN:

VALORES DE TELA A CUMPLIR

NO.	CONCEPTO	VALOR	TOLERANCIA
1	IDENTIFICACIÓN DE FIBRAS	80% POLIÉSTER 20% ALGODÓN	± 10 %
2	MASA	190 G/M2	± 10 %
3	DENSIDAD	URDIMBRE 30 H/CM	± 2 HILOS
		TRAMA 23 H/CM	
4	RESISTENCIA A LA TRACCIÓN	URDIMBRE 405 N	MIN
		TRAMA 1095 N	
5	RESISTENCIA AL RASGADO	URDIMBRE 20 N	MIN
		TRAMA RT N	

VALORES DE ENTRETELA

NO.	CONCEPTO	VALOR	TOLERANCIA
1	IDENTIFICACIÓN DE FIBRAS	POLIÉSTER 15%	± 3 %
		ALGODÓN 38%	
		ACRILICO 47%	
2	MASA	130 G/M2	± 3 %
3	DENSIDAD	URDIMBRE 15 H/CM	± 2 HILOS
		TRAMA 10 H/CM	
4	RESISISTENCIA A LA TRACCIÓN	URDIMBRE 240 N	MIN
		TRAMA 300 N	
5	RESISTENCIA AL RASGADO	URDIMBRE 48 N	MIN

6	ESTABILIDAD DIMENSIONAL	± 3 %	

		TRAMA 54 N	
6	ESTABILIDAD DIMENSIONAL	± 3 %	
7	TIPO DE LIGAMENTO VISUAL	TAFETÁN	N/A

DEBERÁ CONTENER LOGOTIPO DEL GOBIERNO DE LA CIUDAD DE MÉXICO - SEDESA, ATENDIENDO AL MANUAL DE IDENTIDAD INSTITUCIONAL 2018- 2024 DE LA CIUDAD DE MÉXICO.

EL ETIQUETADO DEBERÁ CUMPLIR CON LO ESTABLECIDO EN LA NOM-004-SCFI-2006, EN LO QUE RESPECTA A LA SIGUIENTE INFORMACIÓN:

- ARCA COMERCIAL (EN CASO DE TENERLA)
- DESCRIPCIÓN DE INSUMOS (PORCENTAJE EN ORDEN DE PREDOMINIO)
- INSTRUCCIONES DE CUIDADO, LAVADO Y COMPOSICIÓN DE LA TELA. (EN CASO DE USAR SÍMBOLOS APEGARSE A LA NORMA NMX-A-3758-INNTEX-2014)
- PAÍS DE ORIGEN
- NOMBRE, DENOMINACIÓN O RAZÓN SOCIAL, ASÍ COMO EL RFC DEL FABRICANTE.
- TALLA

ESPECIFICACIONES TÉCNICAS DE CALIDAD:

NO.	CONCEPTO	VALOR	TOLERANCIA
1	SOLIDEZ DEL COLOR AL SUDOR	CAMBIO 4-5	MIN
2	SOLIDEZ DE COLOR AL LAVADO	GRADO DE CAMBIO 4-5 GRADO DE TRANSFERENCIA 4-5	MIN
3	SOLIDEZ DE COLOR A LA LUZ	CAMBIO DE COLOR 4-5	MIN
4	PILLING	30 MIN 3 60 MIN 2	MIN
5	TIPO DE LIGAMENTO VISUAL	TAFETÁN	N/A

UNIFORME PARA ENFERMERÍA MASCULINO PANTALÓN

IMAGEN DESCRIPTIVA:

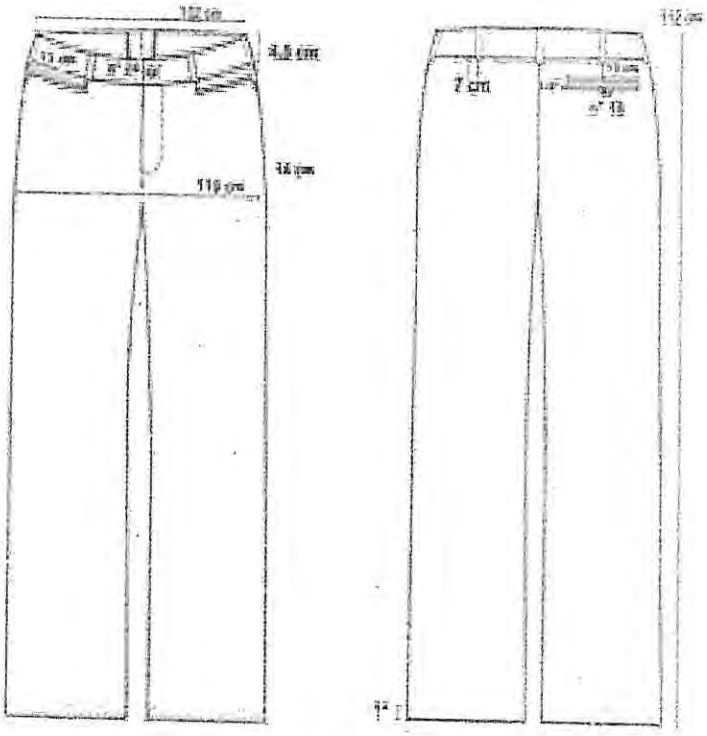

NORMAS OFICIALES APLICABLES:

- NMX-A 1833/1-INNTEX-2011 (PARTE 11)
- NMX-A-3801-INNTEX-2012
- NMX-A-7211/2-INNTEX-2015
- NMX-A-059/2-INNTEX-2008
- NMX-A-109-INNTEX-2012
- NMX-A-158-INNTEX-2009 (11B, A)
- NMX-A-065-INNTEX-2005
- NMX-A-105-C06-INNTEX-2015
- NMX-A-105-B02-INNTEX-2010
- NMX-A-177-INNTEX-2005
- NMX-A 1833/1-INNTEX-2011 (PARTE 11)
- NMX-A-3801-INNTEX-2012
- NMX-A-7211/2-INNTEX-2015
- NMX-A-059/2-INNTEX-2008
- NMX-A-109-INNTEX-2012
- NMX-A-158-INNTEX-2009 (11B, A)

JUSTIFICACIÓN DEL USO Y DESTINO DEL BIEN:

EN CUMPLIMIENTO A LO DISPUESTO EN EL ARTÍCULO 77 FRACCIÓN XIII DE LAS CONDICIONES GENERALES DE TRABAJO DE GOBIERNO DE LA CIUDAD DE MÉXICO, SE ESTABLECE LA OBLIGACIÓN DE DOTAR A LOS TRABAJADORES DEL VESTUARIO OPERATIVO NECESARIO PARA EL DESEMPEÑO DE SUS FUNCIONES. LAS PRENDAS DEBEN TENER LOS LOGOTIPOS DE LA SECRETARÍA DE SALUD DE LA CIUDAD DE MÉXICO, ATENDIENDO EL MANUAL DE COMUNICACIÓN E IDENTIDAD GRÁFICA DE LA CDMX VIGENTE.

CADA PRENDA DEBERÁ SER EMPACADA EN UNA BOLSA DE PLÁSTICO SELLADA, EN LA PARTE SUPERIOR DERECHA DEBERÁ PRESENTAR UNA ETIQUETA SEÑALANDO EL TIPO DE PRENDA Y LA TALLA.

SE DEBERÁN ENTREGAR EN PACAS CON 4 PAQUETES DE 10 PIEZAS (**PUNTUALIZANDO QUE DEBERÁN DE EMPACAR DE FORMA INDIVIDUAL POR UNIDAD HOSPITALARIA**), ETIQUETADA CON LA CANTIDAD CONTENIDA EN LA PACA, NUMERO DE PARTIDA, TALLA Y REFIRIENDO A LA UNIDAD HOSPITALARIA A LA QUE PERTENECE, DE ACUERDO AL ANEXO 2.

SIENDO LA ENTREGA EN EL ALMACÉN CENTRAL DE ÉSTA SECRETARÍA UBICADO EN AV. JARDÍN No. 356 COL. DEL GAS ALCALDÍA AZCAPOTZALCO C.P. 02950 CIUDAD DE MÉXICO.

UNA VEZ ADJUDICADO, EL PROVEEDOR TENDRÁ QUE PRESENTAR LA MUESTRA DE LA PRENDA DESCRITA EN LA PRESENTE FICHA, ACOMPAÑADA DEL CERTIFICADO DE PRUEBA DE LABORATORIO EMITIDO POR UN LABORATORIO ABALADO POR LA EMA.

INTEGRANTES DE LA COMISIÓN DE SEGURIDAD Y SALUD EN EL TRABAJO

LAP. DIANA HILDA PÉREZ LEÓN SECRETARIA TÉCNICA DE LA CSST Y DIRECTORA DE ADMINISTRACIÓN DE CAPITAL HUMANO	MTRA. EMMA LUZ LÓPEZ JUÁREZ PRESIDENTA DE LA CSST Y DIRECTORA GENERAL DE ADMINISTRACIÓN Y FINANZAS	DR. HÉCTOR ROMERO RIVERA VOCAL PROPIETARIO DE LA CSST POR PARTE DE LA SECCIÓN SINDICAL 13 DEL SUTGCDMX.

UNIFORME PARA MÉDICO RESIDENTE INTERNO FEMENINO FILIPINA | **SSVO27**

CARACTERÍSTICAS FÍSICAS:

SACO CONFECCIONADO EN 100% POLIESTER COLOR BLANCO. CORTO TIPO BLAZER CON FORRO EN TELA 100% POLIESTER PARA DAMA CON SOLAPA SEMI ANCHA, TRES BOLSAS AL FRENTE CON DOS EN LA PARTE INFERIOR DE 17.5 CM DE LARGO X 15.5 CM DE ANCHO Y UNA MAS PEQUEÑA AL NIVEL DEL BUSTO DE 13 CM. DE LARGO X 12 CM DE ANCHO CIERRA AL FRENTE CON DOS BOTONES DE CUATRO OJILLOS DEL NO. 30, MANGA LARGA DE DOS PIEZAS TIPO SASTRE CON TRES BOTONES DEL NO. 24. LLEVA DOS PINZAS EN LA PARTE DELANTERA PARA REALZAR LA FIGURA. ESPALDA DE DOS PIEZAS UNIDAS POR EL CENTRO CON UNA ABERTURA CENTRAL EN LA PARTE INFERIOR DE 26 CM DESDE LA PUNTA DE LA FLECHA HASTA EL DOBLADILLO. ENTRETELA FUSIONABLE EN CUELLOS Y VISTAS.

ESPECIFICACIONES TÉCNICAS DE FABRICACIÓN:

VALORES DE TELA A CUMPLIR

NO.	CONCEPTO	VALOR	TOLERANCIA
1	IDENTIFICACIÓN DE FIBRAS	100% POLIÉSTER	± 10 %
2	MASA	190 G/M2	± 10 %
3	DENSIDAD	URDIMBRE 30 H/CM	± 2 HILOS
		TRAMA 23 H/CM	
4	RESISTENCIA A LA TRACCIÓN	URDIMBRE 405 N	MIN
		TRAMA 1095 N	
5	RESISTENCIA AL RASGADO	URDIMBRE 20 N	MIN
		TRAMA RT N	
6			

VALORES DE ENTRETELA

NO.	CONCEPTO	VALOR	TOLERANCIA
1	IDENTIFICACIÓN DE FIBRAS	POLIÉSTER 15%	± 3 %
		ALGODÓN 38%	
		ACRILICO 47%	
2	MASA	130 G/M2	± 3 %
3	DENSIDAD	URDIMBRE 15 H/CM	± 2 HILOS
		TRAMA 10 H/CM	
4	RESISISTENCIA A LA TRACCIÓN	URDIMBRE 240 N	MIN
		TRAMA 300 N	
5	RESISTENCIA AL RASGADO	URDIMBRE 48 N	MIN
		TRAMA 54 N	

	ESTABILIDAD DIMENSIONAL	±3%	

6	ESTABILIDAD DIMENSIONAL	±3%	
7	TIPO DE LIGAMENTO VISUAL	TAFETÁN	N/A

DEBERÁ CONTENER LOGOTIPO DEL GOBIERNO DE LA CIUDAD DE MÉXICO - SEDESA, ATENDIENDO AL MANUAL DE IDENTIDAD INSTITUCIONAL 2018- 2024 DE LA CIUDAD DE MÉXICO.

EL ETIQUETADO DEBERÁ CUMPLIR CON LO ESTABLECIDO EN LA NOM-004-SCFI-2006, EN LO QUE RESPECTA A LA SIGUIENTE INFORMACIÓN:

- ARCA COMERCIAL (EN CASO DE TENERLA)
- DESCRIPCIÓN DE INSUMOS (PORCENTAJE EN ORDEN DE PREDOMINIO)
- INSTRUCCIONES DE CUIDADO, LAVADO Y COMPOSICIÓN DE LA TELA. (EN CASO DE USAR SÍMBOLOS APEGARSE A LA NORMA NMX-A-3758-INNTEX-2014)
- PAÍS DE ORIGEN
- NOMBRE, DENOMINACIÓN O RAZÓN SOCIAL, ASÍ COMO EL RFC DEL FABRICANTE.
- TALLA

ESPECIFICACIONES TÉCNICAS DE CALIDAD:

NO.	CONCEPTO	VALOR	TOLERANCIA
1	SOLIDEZ DEL COLOR AL SUDOR	CAMBIO 4-5	MIN
2	SOLIDEZ DE COLOR AL LAVADO	GRADO DE CAMBIO 4-5 GRADO DE TRANSFERENCIA 4-5	MIN
3	SOLIDEZ DE COLOR A LA LUZ	CAMBIO DE COLOR 4-5	MIN
4	PILLING	30 MIN 3 60 MIN 2	MIN
5	TIPO DE LIGAMENTO VISUAL	TAFETÁN	N/A

UNIFORME PARA MÉDICO RESIDENTE INTERNO FEMENINO FILIPINA

IMAGEN DESCRIPTIVA:

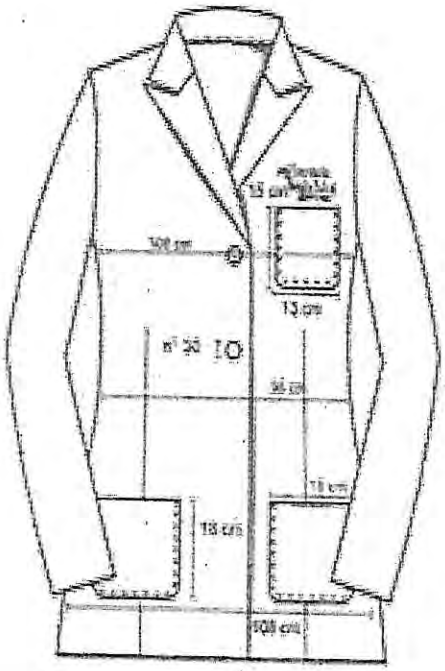

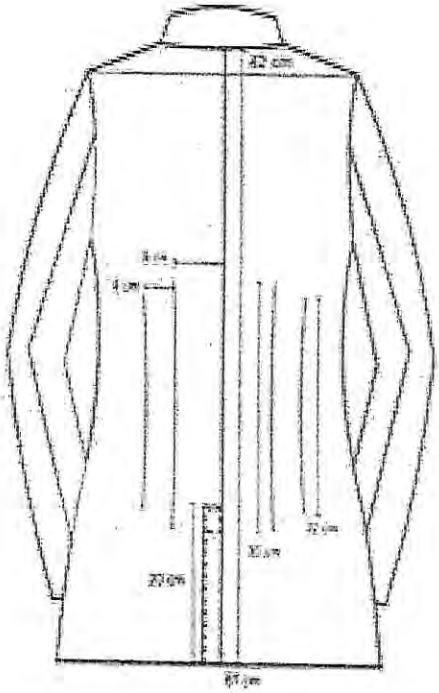

NORMAS OFICIALES APLICABLES:

- NMX-A 1833/1-INNTEX-2011 (PARTE 11)
- NMX-A-3801-INNTEX-2012
- NMX-A-7211/2-INNTEX-2015
- NMX-A-059/2-INNTEX-2008
- NMX-A-109-INNTEX-2012
- NMX-A-158-INNTEX-2009 (11B, A)
- NMX-A-065-INNTEX-2005
- NMX-A-105-C06-INNTEX-2015
- NMX-A-105-B02-INNTEX-2010
- NMX-A-177-INNTEX-2005
- NMX-A 1833/1-INNTEX-2011 (PARTE 11)
- NMX-A-3801-INNTEX-2012
- NMX-A-7211/2-INNTEX-2015
- NMX-A-059/2-INNTEX-2008
- NMX-A-109-INNTEX-2012
- NMX-A-158-INNTEX-2009 (11B, A)

JUSTIFICACIÓN DEL USO Y DESTINO DEL BIEN:

EN CUMPLIMIENTO A LO DISPUESTO EN EL ARTÍCULO 77 FRACCIÓN XIII DE LAS CONDICIONES GENERALES DE TRABAJO DE GOBIERNO DE LA CIUDAD DE MÉXICO, SE ESTABLECE LA OBLIGACIÓN DE DOTAR A LOS TRABAJADORES DEL VESTUARIO OPERATIVO NECESARIO PARA EL DESEMPEÑO DE SUS FUNCIONES. LAS PRENDAS DEBEN TENER LOS LOGOTIPOS DE LA SECRETARÍA DE SALUD DE LA CIUDAD DE MÉXICO, ATENDIENDO EL MANUAL DE COMUNICACIÓN E IDENTIDAD GRÁFICA DE LA CDMX VIGENTE.

CADA PRENDA DEBERÁ SER EMPACADA EN UNA BOLSA DE PLÁSTICO SELLADA, EN LA PARTE SUPERIOR DERECHA DEBERÁ PRESENTAR UNA ETIQUETA SEÑALANDO EL TIPO DE PRENDA Y LA TALLA.

SE DEBERÁN ENTREGAR EN PACAS CON 4 PAQUETES DE 10 PIEZAS (**PUNTUALIZANDO QUE DEBERÁN DE EMPACAR DE FORMA INDIVIDUAL POR UNIDAD HOSPITALARIA**), ETIQUETADA CON LA CANTIDAD CONTENIDA EN LA PACA, NUMERO DE PARTIDA, TALLA Y REFIRIENDO A LA UNIDAD HOSPITALARIA A LA QUE PERTENECE, DE ACUERDO AL ANEXO 2.

SIENDO LA ENTREGA EN EL ALMACÉN CENTRAL DE ÉSTA SECRETARÍA UBICADO EN AV. JARDÍN No. 356 COL. DEL GAS ALCALDÍA AZCAPOTZALCO C.P. 02950 CIUDAD DE MÉXICO.

UNA VEZ ADJUDICADO, EL PROVEEDOR TENDRÁ QUE PRESENTAR LA MUESTRA DE LA PRENDA DESCRITA EN LA PRESENTE FICHA, ACOMPAÑADA DEL CERTIFICADO DE PRUEBA DE LABORATORIO EMITIDO POR UN LABORATORIO ABALADO POR LA EMA.

INTEGRANTES DE LA COMISIÓN DE SEGURIDAD Y SALUD EN EL TRABAJO

LAP. DIANA HILDA PÉREZ LEÓN SECRETARIA TÉCNICA DE LA CSST Y DIRECTORA DE ADMINISTRACIÓN DE CAPITAL HUMANO	MTRA. EMMA LUZ LÓPEZ JUÁREZ PRESIDENTA DE LA CSST Y DIRECTORA GENERAL DE ADMINISTRACIÓN Y FINANZAS	DR. HÉCTOR ROMERO RIVERA VOCAL PROPIETARIO DE LA CSST POR PARTE DE LA SECCIÓN SINDICAL 13 DEL SUTGCDMX.

UNIFORME PARA MÉDICO RESIDENTE INTERNO FEMENINO PANTALÓN BLANCO

SSVO27

CARACTERÍSTICAS FÍSICAS:

PANTALON CONFECCIONADO EN 100% POLIESTER COLOR BLANCO, LARGO PIE A TIERRA ÚNICAMENTE OVERLEADO. CORTE RECTO. DELANTERO DE DOS PIEZAS. DOS BOLSAS LATERALES CON ABERTURA DIAGONAL DE 16CM CON PESPUNTE A ¼". CON UNA PINZA DE 10 CM EN CADA DELANTERO. PRETINA ENTRETELADA DE DOS PIEZAS DE 3CM DE ANCHO, HASTA LA TALLA 36, A PARTIR DE LA TALLA 38 LLEVARA EN LA PARTE TRASERA RESORTE CON CUATRO PESPUNTES DEBAJO DE LA PRETINA DEL LADO DERECHO PRESENTA UNA BOLSA OCULTA TIPO MONEDERO CON ABERTURA DE 6 CM. SE UNE AL FRENTE CON UN BOTÓN DEL N.24 AL COLOR DE LA PRENDA, CON SU RESPECTIVO OJAL Y CIERRE DE NYLON DE 18 CM.

ESPECIFICACIONES TÉCNICAS DE FABRICACIÓN:

VALORES DE TELA A CUMPLIR

NO.	CONCEPTO	VALOR	TOLERANCIA
1	IDENTIFICACIÓN DE FIBRAS	100% POLIÉSTER	± 10 %
2	MASA	190 G/M2	± 10 %
3	DENSIDAD	URDIMBRE 30 H/CM	± 2 HILOS
		TRAMA 23 H/CM	
4	RESISTENCIA A LA TRACCIÓN	URDIMBRE 405 N	MIN
		TRAMA 1095 N	
5	RESISTENCIA AL RASGADO	URDIMBRE 20 N	MIN
		TRAMA RT N	
6			

VALORES DE ENTRETELA

NO.	CONCEPTO	VALOR	TOLERANCIA
1	IDENTIFICACIÓN DE FIBRAS	POLIÉSTER 15%	± 3 %
		ALGODÓN 38%	
		ACRILICO 47%	
2	MASA	130 G/M2	± 3 %
3	DENSIDAD	URDIMBRE 15 H/CM	± 2 HILOS
		TRAMA 10 H/CM	
4	RESISISTENCIA A LA TRACCIÓN	URDIMBRE 240 N	MIN
		TRAMA 300 N	
5	RESISTENCIA AL RASGADO	URDIMBRE 48 N	MIN
		TRAMA 54 N	

	ESTABILIDAD DIMENSIONAL	± 3 %	

6	ESTABILIDAD DIMENSIONAL	± 3 %	
7	TIPO DE LIGAMENTO VISUAL	TAFETÁN	N/A

DEBERÁ CONTENER LOGOTIPO DEL GOBIERNO DE LA CIUDAD DE MÉXICO - SEDESA, ATENDIENDO AL MANUAL DE IDENTIDAD INSTITUCIONAL 2018- 2024 DE LA CIUDAD DE MÉXICO.

EL ETIQUETADO DEBERÁ CUMPLIR CON LO ESTABLECIDO EN LA NOM-004-SCFI-2006, EN LO QUE RESPECTA A LA SIGUIENTE INFORMACIÓN:

- ARCA COMERCIAL (EN CASO DE TENERLA)
- DESCRIPCIÓN DE INSUMOS (PORCENTAJE EN ORDEN DE PREDOMINIO)
- INSTRUCCIONES DE CUIDADO, LAVADO Y COMPOSICIÓN DE LA TELA. (EN CASO DE USAR SÍMBOLOS APEGARSE A LA NORMA NMX-A-3758-INNTEX-2014)
- PAÍS DE ORIGEN
- NOMBRE, DENOMINACIÓN O RAZÓN SOCIAL, ASÍ COMO EL RFC DEL FABRICANTE.
- TALLA

ESPECIFICACIONES TÉCNICAS DE CALIDAD:

NO.	CONCEPTO	VALOR	TOLERANCIA
1	SOLIDEZ DEL COLOR AL SUDOR	CAMBIO 4-5	MIN
2	SOLIDEZ DE COLOR AL LAVADO	GRADO DE CAMBIO 4-5 GRADO DE TRANSFERENCIA 4-5	MIN
3	SOLIDEZ DE COLOR A LA LUZ	CAMBIO DE COLOR 4-5	MIN
4	PILLING	30 MIN 3 60 MIN 2	MIN
5	TIPO DE LIGAMENTO VISUAL	TAFETÁN	N/A

UNIFORME PARA MÉDICO RESIDENTE INTERNO FEMENINO PANTALÓN BLANCO

IMAGEN DESCRIPTIVA:

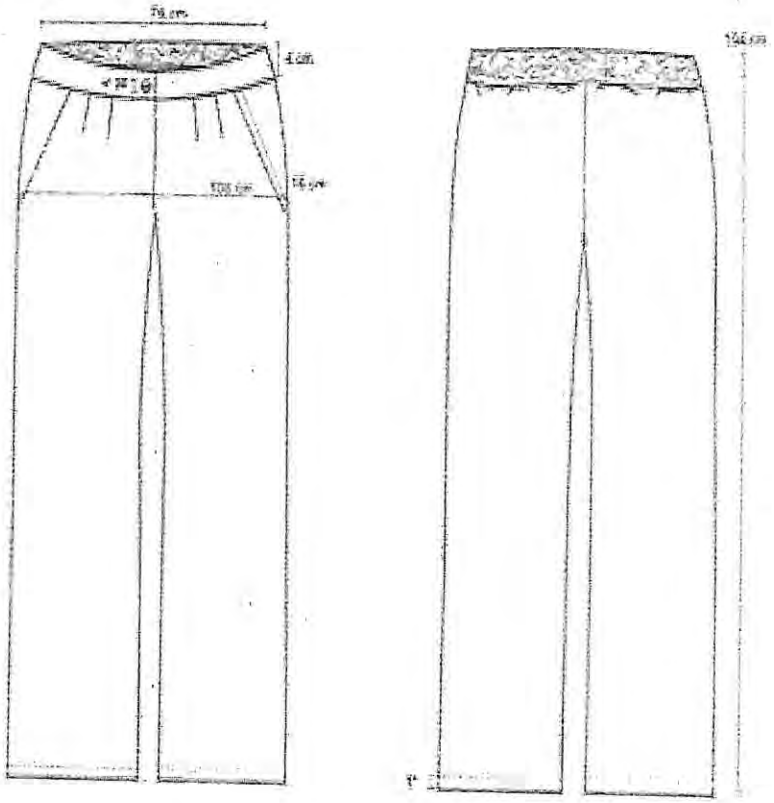

NORMAS OFICIALES APLICABLES:

- NMX-A 1833/1-INNTEX-2011 (PARTE 11)
- NMX-A-3801-INNTEX-2012
- NMX-A-7211/2-INNTEX-2015
- NMX-A-059/2-INNTEX-2008
- NMX-A-109-INNTEX-2012
- NMX-A-158-INNTEX-2009 (11B, A)
- NMX-A-065-INNTEX-2005
- NMX-A-105-C06-INNTEX-2015
- NMX-A-105-B02-INNTEX-2010
- NMX-A-177-INNTEX-2005
- NMX-A 1833/1-INNTEX-2011 (PARTE 11)
- NMX-A-3801-INNTEX-2012
- NMX-A-7211/2-INNTEX-2015
- NMX-A-059/2-INNTEX-2008

- NMX-A-109-INNTEX-2012
- NMX-A-158-INNTEX-2009 (11B, A)

JUSTIFICACIÓN DEL USO Y DESTINO DEL BIEN:

EN CUMPLIMIENTO A LO DISPUESTO EN EL ARTÍCULO 77 FRACCIÓN XIII DE LAS CONDICIONES GENERALES DE TRABAJO DE GOBIERNO DE LA CIUDAD DE MÉXICO, SE ESTABLECE LA OBLIGACIÓN DE DOTAR A LOS TRABAJADORES DEL VESTUARIO OPERATIVO NECESARIO PARA EL DESEMPEÑO DE SUS FUNCIONES. LAS PRENDAS DEBEN TENER LOS LOGOTIPOS DE LA SECRETARÍA DE SALUD DE LA CIUDAD DE MÉXICO, ATENDIENDO EL MANUAL DE COMUNICACIÓN E IDENTIDAD GRÁFICA DE LA CDMX VIGENTE.

CADA PRENDA DEBERÁ SER EMPACADA EN UNA BOLSA DE PLÁSTICO SELLADA, EN LA PARTE SUPERIOR DERECHA DEBERÁ PRESENTAR UNA ETIQUETA SEÑALANDO EL TIPO DE PRENDA Y LA TALLA.

SE DEBERÁN ENTREGAR EN PACAS CON 4 PAQUETES DE 10 PIEZAS (**PUNTUALIZANDO QUE DEBERÁN DE EMPACAR DE FORMA INDIVIDUAL POR UNIDAD HOSPITALARIA**), ETIQUETADA CON LA CANTIDAD CONTENIDA EN LA PACA, NUMERO DE PARTIDA, TALLA Y REFIRIENDO A LA UNIDAD HOSPITALARIA A LA QUE PERTENECE, DE ACUERDO AL ANEXO 2.

SIENDO LA ENTREGA EN EL ALMACÉN CENTRAL DE ÉSTA SECRETARÍA UBICADO EN AV. JARDÍN No. 356 COL. DEL GAS ALCALDÍA AZCAPOTZALCO C.P. 02950 CIUDAD DE MÉXICO.

UNA VEZ ADJUDICADO, EL PROVEEDOR TENDRÁ QUE PRESENTAR LA MUESTRA DE LA PRENDA DESCRITA EN LA PRESENTE FICHA, ACOMPAÑADA DEL CERTIFICADO DE PRUEBA DE LABORATORIO EMITIDO POR UN LABORATORIO ABALADO POR LA EMA.

INTEGRANTES DE LA COMISIÓN DE SEGURIDAD Y SALUD EN EL TRABAJO

LAP. DIANA HILDA PÉREZ LEÓN SECRETARIA TÉCNICA DE LA CSST Y DIRECTORA DE ADMINISTRACIÓN DE CAPITAL HUMANO	MTRA. EMMA LUZ LÓPEZ JUÁREZ PRESIDENTA DE LA CSST Y DIRECTORA GENERAL DE ADMINISTRACIÓN Y FINANZAS	DR. HÉCTOR ROMERO RIVERA VOCAL PROPIETARIO DE LA CSST POR PARTE DE LA SECCIÓN SINDICAL 13 DEL SUTGCDMX.

GOBIERNO DE LA
CIUDAD DE MÉXICO

SECRETARÍA DE SALUD DE LA CIUDAD DE MÉXICO
DIRECCIÓN GENERAL DE ADMINISTRACIÓN Y FINANZAS

MÉXICO TENOCHTITLAN
SIETE SIGLOS DE HISTORIA

UNIFORME PARA MÉDICO RESIDENTE INTERNO MASCULINO FILIPINA | **SSVO28**

CARACTERÍSTICAS FÍSICAS:

SACO CONFECCIONADO EN 100% POLIESTER COLOR BLANCO. CORTO TIPO BLAZER CON FORRO EN TELA 100% POLIESTER PARA DAMA CON SOLAPA SEMI ANCHA, TRES BOLSAS AL FRENTE CON DOS EN LA PARTE INFERIOR DE 17.5 CM DE LARGO X 15.5 CM DE ANCHO Y UNA MAS PEQUEÑA AL NIVEL DEL BUSTO DE 13 CM. DE LARGO X 12 CM DE ANCHO CIERRA AL FRENTE CON DOS BOTONES DE CUATRO OJILLOS DEL NO. 30, MANGA LARGA DE DOS PIEZAS TIPO SASTRE CON TRES BOTONES DEL NO. 24. LLEVA DOS PINZAS EN LA PARTE DELANTERA PARA REALZAR LA FIGURA. ESPALDA DE DOS PIEZAS UNIDAS POR EL CENTRO CON UNA ABERTURA CENTRAL EN LA PARTE INFERIOR DE 26 CM DESDE LA PUNTA DE LA FLECHA HASTA EL DOBLADILLO. ENTRETELA FUSIONABLE EN CUELLOS Y VISTAS.

ESPECIFICACIONES TÉCNICAS DE FABRICACIÓN:

VALORES DE TELA A CUMPLIR

NO.	CONCEPTO	VALOR	TOLERANCIA
1	IDENTIFICACIÓN DE FIBRAS	100% POLIÉSTER	± 10 %
2	MASA	190 G/M2	± 10 %
3	DENSIDAD	URDIMBRE 30 H/CM	± 2 HILOS
		TRAMA 23 H/CM	
4	RESISTENCIA A LA TRACCIÓN	URDIMBRE 405 N	MIN
		TRAMA 1095 N	
5	RESISTENCIA AL RASGADO	URDIMBRE 20 N	MIN
		TRAMA RT N	
6			

VALORES DE ENTRETELA

NO.	CONCEPTO	VALOR	TOLERANCIA
1	IDENTIFICACIÓN DE FIBRAS	POLIÉSTER 15%	± 3 %
		ALGODÓN 38%	
		ACRILICO 47%	
2	MASA	130 G/M2	± 3 %
3	DENSIDAD	URDIMBRE 15 H/CM	± 2 HILOS
		TRAMA 10 H/CM	
4	RESISISTENCIA A LA TRACCIÓN	URDIMBRE 240 N	MIN
		TRAMA 300 N	
5	RESISTENCIA AL RASGADO	URDIMBRE 48 N	MIN
		TRAMA 54 N	

	ESTABILIDAD DIMENSIONAL	±3%	

6	ESTABILIDAD DIMENSIONAL	±3%	
7	TIPO DE LIGAMENTO VISUAL	TAFETÁN	N/A

DEBERÁ CONTENER LOGOTIPO DEL GOBIERNO DE LA CIUDAD DE MÉXICO - SEDESA, ATENDIENDO AL MANUAL DE IDENTIDAD INSTITUCIONAL 2018- 2024 DE LA CIUDAD DE MÉXICO.

EL ETIQUETADO DEBERÁ CUMPLIR CON LO ESTABLECIDO EN LA NOM-004-SCFI-2006, EN LO QUE RESPECTA A LA SIGUIENTE INFORMACIÓN:

- ARCA COMERCIAL (EN CASO DE TENERLA)
- DESCRIPCIÓN DE INSUMOS (PORCENTAJE EN ORDEN DE PREDOMINIO)
- INSTRUCCIONES DE CUIDADO, LAVADO Y COMPOSICIÓN DE LA TELA. (EN CASO DE USAR SÍMBOLOS APEGARSE A LA NORMA NMX-A-3758-INNTEX-2014)
- PAÍS DE ORIGEN
- NOMBRE, DENOMINACIÓN O RAZÓN SOCIAL, ASÍ COMO EL RFC DEL FABRICANTE.
- TALLA

ESPECIFICACIONES TÉCNICAS DE CALIDAD:

NO.	CONCEPTO	VALOR	TOLERANCIA
1	SOLIDEZ DEL COLOR AL SUDOR	CAMBIO 4-5	MIN
2	SOLIDEZ DE COLOR AL LAVADO	GRADO DE CAMBIO 4-5 GRADO DE TRANSFERENCIA 4-5	MIN
3	SOLIDEZ DE COLOR A LA LUZ	CAMBIO DE COLOR 4-5	MIN
4	PILLING	30 MIN 3 60 MIN 2	MIN
5	TIPO DE LIGAMENTO VISUAL	TAFETÁN	N/A

UNIFORME PARA MÉDICO RESIDENTE INTERNO MASCULINO FILIPINA

IMAGEN DESCRIPTIVA:

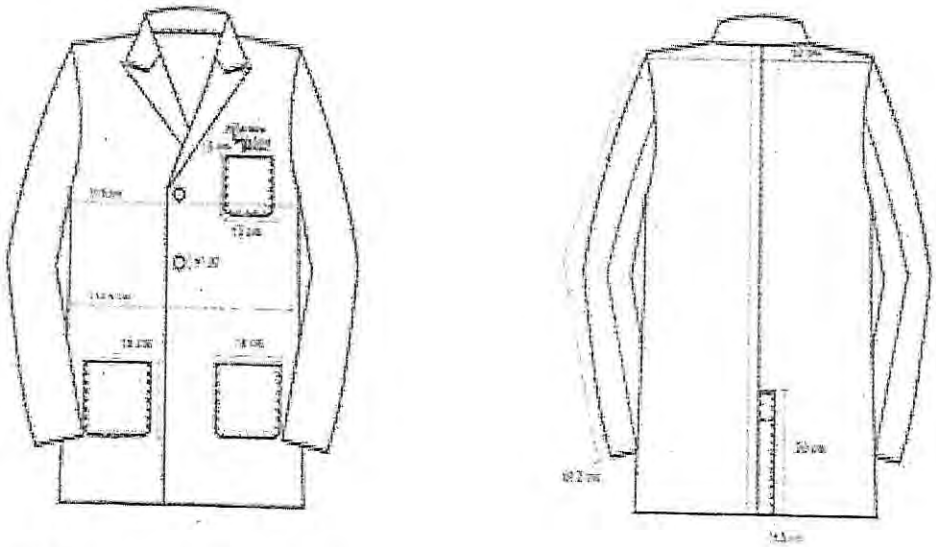

NORMAS OFICIALES APLICABLES:

- NMX-A 1833/1-INNTEX-2011 (PARTE 11)
- NMX-A-3801-INNTEX-2012
- NMX-A-7211/2-INNTEX-2015
- NMX-A-059/2-INNTEX-2008
- NMX-A-109-INNTEX-2012
- NMX-A-158-INNTEX-2009 (11B, A)
- NMX-A-065-INNTEX-2005
- NMX-A-105-C06-INNTEX-2015
- NMX-A-105-B02-INNTEX-2010
- NMX-A-177-INNTEX-2005
- NMX-A 1833/1-INNTEX-2011 (PARTE 11)
- NMX-A-3801-INNTEX-2012
- NMX-A-7211/2-INNTEX-2015
- NMX-A-059/2-INNTEX-2008
- NMX-A-109-INNTEX-2012
- NMX-A-158-INNTEX-2009 (11B, A)

JUSTIFICACIÓN DEL USO Y DESTINO DEL BIEN:

EN CUMPLIMIENTO A LO DISPUESTO EN EL ARTÍCULO 77 FRACCIÓN XIII DE LAS CONDICIONES GENERALES DE TRABAJO DE GOBIERNO DE LA CIUDAD DE MÉXICO, SE ESTABLECE LA OBLIGACIÓN DE DOTAR A LOS TRABAJADORES DEL VESTUARIO OPERATIVO NECESARIO PARA EL DESEMPEÑO DE SUS FUNCIONES. LAS PRENDAS DEBEN TENER LOS LOGOTIPOS DE LA SECRETARÍA DE SALUD DE LA CIUDAD DE MÉXICO, ATENDIENDO EL MANUAL DE COMUNICACIÓN E IDENTIDAD GRÁFICA DE LA CDMX VIGENTE.

CADA PRENDA DEBERÁ SER EMPACADA EN UNA BOLSA DE PLÁSTICO SELLADA, EN LA PARTE SUPERIOR DERECHA DEBERÁ PRESENTAR UNA ETIQUETA SEÑALANDO EL TIPO DE PRENDA Y LA TALLA.

SE DEBERÁN ENTREGAR EN PACAS CON 4 PAQUETES DE 10 PIEZAS (**PUNTUALIZANDO QUE DEBERÁN DE EMPACAR DE FORMA INDIVIDUAL POR UNIDAD HOSPITALARIA**), ETIQUETADA CON LA CANTIDAD CONTENIDA EN LA PACA, NUMERO DE PARTIDA, TALLA Y REFIRIENDO A LA UNIDAD HOSPITALARIA A LA QUE PERTENECE, DE ACUERDO AL ANEXO 2.

SIENDO LA ENTREGA EN EL ALMACÉN CENTRAL DE ÉSTA SECRETARÍA UBICADO EN AV. JARDÍN No. 356 COL. DEL GAS ALCALDÍA AZCAPOTZALCO C.P. 02950 CIUDAD DE MÉXICO.

UNA VEZ ADJUDICADO, EL PROVEEDOR TENDRÁ QUE PRESENTAR LA MUESTRA DE LA PRENDA DESCRITA EN LA PRESENTE FICHA, ACOMPAÑADA DEL CERTIFICADO DE PRUEBA DE LABORATORIO EMITIDO POR UN LABORATORIO ABALADO POR LA EMA.

INTEGRANTES DE LA COMISIÓN DE SEGURIDAD Y SALUD EN EL TRABAJO

LAP. DIANA HILDA PÉREZ LEÓN SECRETARÍA TÉCNICA DE LA CSST Y DIRECTORA DE ADMINISTRACIÓN DE CAPITAL HUMANO	MTRA. EMMA LUZ LÓPEZ JUÁREZ PRESIDENTA DE LA CSST Y DIRECTORA GENERAL DE ADMINISTRACIÓN Y FINANZAS	DR. HÉCTOR ROMERO RIVERA VOCAL PROPIETARIO DE LA CSST POR PARTE DE LA SECCIÓN SINDICAL 13 DEL SUTGCDMX.

UNIFORME PARA MÉDICO RESIDENTE INTERNO MASCULINO PANTALÓN | **SSVO28**

CARACTERÍSTICAS FÍSICAS:

PANTALON CONFECCIONADO EN 100% POLIESTER COLOR BLANCO, LARGO PIE A TIERRA ÚNICAMENTE OVERLEADO. CORTE RECTO. DELANTERO DE DOS PIEZAS. DOS BOLSAS LATERALES CON ABERTURA DIAGONAL DE 16CM CON PESPUNTE A ¼". CON UNA PINZA DE 10 CM EN CADA DELANTERO. PRETINA ENTRETELADA DE DOS PIEZAS DE 3CM DE ANCHO, HASTA LA TALLA 36, A PARTIR DE LA TALLA 38 LLEVARA EN LA PARTE TRASERA RESORTE CON CUATRO PESPUNTES DEBAJO DE LA PRETINA DEL LADO DERECHO PRESENTA UNA BOLSA OCULTA TIPO MONEDERO CON ABERTURA DE 6 CM. SE UNE AL FRENTE CON UN BOTÓN DEL N.24 AL COLOR DE LA PRENDA, CON SU RESPECTIVO OJAL Y CIERRE DE NYLON DE 18 CM.

ESPECIFICACIONES TÉCNICAS DE FABRICACIÓN:

VALORES DE TELA A CUMPLIR

NO.	CONCEPTO	VALOR	TOLERANCIA
1	IDENTIFICACIÓN DE FIBRAS	100% POLIÉSTER	± 10 %
2	MASA	190 G/M2	± 10 %
3	DENSIDAD	URDIMBRE 30 H/CM	± 2 HILOS
		TRAMA 23 H/CM	
4	RESISTENCIA A LA TRACCIÓN	URDIMBRE 405 N	MIN
		TRAMA 1095 N	
5	RESISTENCIA AL RASGADO	URDIMBRE 20 N	MIN
		TRAMA RT N	
6			

VALORES DE ENTRETELA

NO.	CONCEPTO	VALOR	TOLERANCIA
1	IDENTIFICACIÓN DE FIBRAS	POLIÉSTER 15%	± 3 %
		ALGODÓN 38%	
		ACRILICO 47%	
2	MASA	130 G/M2	± 3 %
3	DENSIDAD	URDIMBRE 15 H/CM	± 2 HILOS
		TRAMA 10 H/CM	
4	RESISISTENCIA A LA TRACCIÓN	URDIMBRE 240 N	MIN
		TRAMA 300 N	
5	RESISTENCIA AL RASGADO	URDIMBRE 48 N	MIN
		TRAMA 54 N	

	ESTABILIDAD DIMENSIONAL	± 3 %	

6	ESTABILIDAD DIMENSIONAL	± 3 %	
7	TIPO DE LIGAMENTO VISUAL	TAFETÁN	N/A

DEBERÁ CONTENER LOGOTIPO DEL GOBIERNO DE LA CIUDAD DE MÉXICO - SEDESA, ATENDIENDO AL MANUAL DE IDENTIDAD INSTITUCIONAL 2018- 2024 DE LA CIUDAD DE MÉXICO.

EL ETIQUETADO DEBERÁ CUMPLIR CON LO ESTABLECIDO EN LA NOM-004-SCFI-2006, EN LO QUE RESPECTA A LA SIGUIENTE INFORMACIÓN:

- ARCA COMERCIAL (EN CASO DE TENERLA)
- DESCRIPCIÓN DE INSUMOS (PORCENTAJE EN ORDEN DE PREDOMINIO)
- INSTRUCCIONES DE CUIDADO, LAVADO Y COMPOSICIÓN DE LA TELA. (EN CASO DE USAR SÍMBOLOS APEGARSE A LA NORMA NMX-A-3758-INNTEX-2014)
- PAÍS DE ORIGEN
- NOMBRE, DENOMINACIÓN O RAZÓN SOCIAL, ASÍ COMO EL RFC DEL FABRICANTE.
- TALLA

ESPECIFICACIONES TÉCNICAS DE CALIDAD:

NO.	CONCEPTO	VALOR	TOLERANCIA
1	SOLIDEZ DEL COLOR AL SUDOR	CAMBIO 4-5	MIN
2	SOLIDEZ DE COLOR AL LAVADO	GRADO DE CAMBIO 4-5 GRADO DE TRANSFERENCIA 4-5	MIN
3	SOLIDEZ DE COLOR A LA LUZ	CAMBIO DE COLOR 4-5	MIN
4	PILLING	30 MIN 3 60 MIN 2	MIN
5	TIPO DE LIGAMENTO VISUAL	TAFETÁN	N/A

UNIFORME PARA MÉDICO RESIDENTE INTERNO MASCULINO PANTALÓN

IMAGEN DESCRIPTIVA:

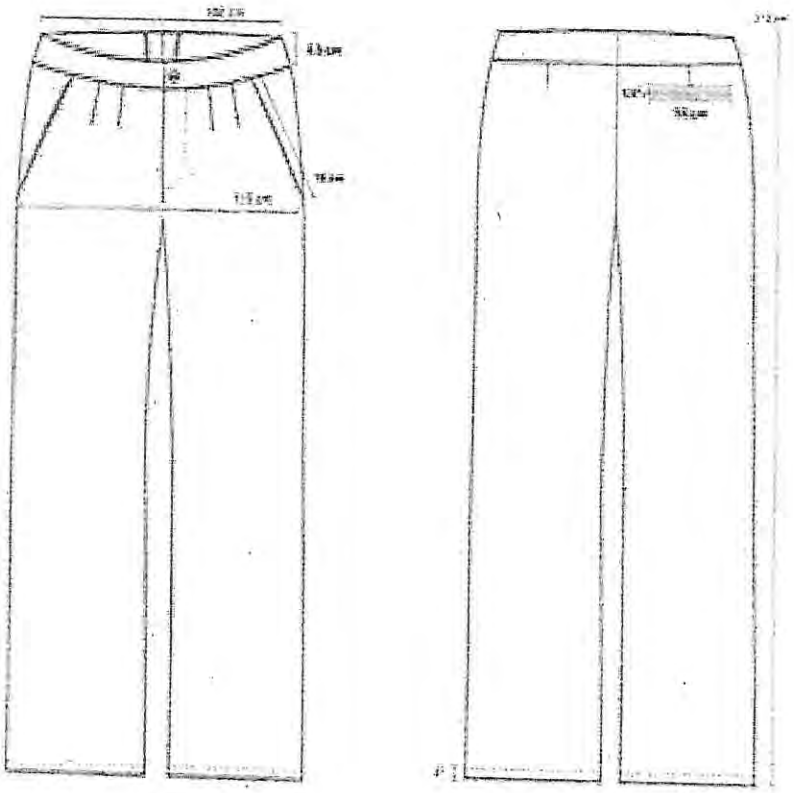

NORMAS OFICIALES APLICABLES:

- NMX-A 1833/1-INNTEX-2011 (PARTE 11)
- NMX-A-3801-INNTEX-2012
- NMX-A-7211/2-INNTEX-2015
- NMX-A-059/2-INNTEX-2008
- NMX-A-109-INNTEX-2012
- NMX-A-158-INNTEX-2009 (11B, A)
- NMX-A-065-INNTEX-2005
- NMX-A-105-C06-INNTEX-2015
- NMX-A-105-B02-INNTEX-2010
- NMX-A-177-INNTEX-2005
- NMX-A 1833/1-INNTEX-2011 (PARTE 11)
- NMX-A-3801-INNTEX-2012
- NMX-A-7211/2-INNTEX-2015

- NMX-A-059/2-INNTEX-2008
- NMX-A-109-INNTEX-2012
- NMX-A-158-INNTEX-2009 (11B, A)

JUSTIFICACIÓN DEL USO Y DESTINO DEL BIEN:

EN CUMPLIMIENTO A LO DISPUESTO EN EL ARTÍCULO 77 FRACCIÓN XIII DE LAS CONDICIONES GENERALES DE TRABAJO DE GOBIERNO DE LA CIUDAD DE MÉXICO, SE ESTABLECE LA OBLIGACIÓN DE DOTAR A LOS TRABAJADORES DEL VESTUARIO OPERATIVO NECESARIO PARA EL DESEMPEÑO DE SUS FUNCIONES. LAS PRENDAS DEBEN TENER LOS LOGOTIPOS DE LA SECRETARÍA DE SALUD DE LA CIUDAD DE MÉXICO, ATENDIENDO EL MANUAL DE COMUNICACIÓN E IDENTIDAD GRÁFICA DE LA CDMX VIGENTE.

CADA PRENDA DEBERÁ SER EMPACADA EN UNA BOLSA DE PLÁSTICO SELLADA, EN LA PARTE SUPERIOR DERECHA DEBERÁ PRESENTAR UNA ETIQUETA SEÑALANDO EL TIPO DE PRENDA Y LA TALLA.

SE DEBERÁN ENTREGAR EN PACAS CON 4 PAQUETES DE 10 PIEZAS (**PUNTUALIZANDO QUE DEBERÁN DE EMPACAR DE FORMA INDIVIDUAL POR UNIDAD HOSPITALARIA**), ETIQUETADA CON LA CANTIDAD CONTENIDA EN LA PACA, NUMERO DE PARTIDA, TALLA Y REFIRIENDO A LA UNIDAD HOSPITALARIA A LA QUE PERTENECE, DE ACUERDO AL ANEXO 2.

SIENDO LA ENTREGA EN EL ALMACÉN CENTRAL DE ÉSTA SECRETARÍA UBICADO EN AV. JARDÍN No. 356 COL. DEL GAS ALCALDÍA AZCAPOTZALCO C.P. 02950 CIUDAD DE MÉXICO.

UNA VEZ ADJUDICADO, EL PROVEEDOR TENDRÁ QUE PRESENTAR LA MUESTRA DE LA PRENDA DESCRITA EN LA PRESENTE FICHA, ACOMPAÑADA DEL CERTIFICADO DE PRUEBA DE LABORATORIO EMITIDO POR UN LABORATORIO ABALADO POR LA EMA.

INTEGRANTES DE LA COMISIÓN DE SEGURIDAD Y SALUD EN EL TRABAJO

LAP. DIANA HILDA PÉREZ LEÓN SECRETARIA TÉCNICA DE LA CSST Y DIRECTORA DE ADMINISTRACIÓN DE CAPITAL HUMANO	MTRA. EMMA LUZ LÓPEZ JUÁREZ PRESIDENTA DE LA CSST Y DIRECTORA GENERAL DE ADMINISTRACIÓN Y FINANZAS	DR. HÉCTOR ROMERO RIVERA VOCAL PROPIETARIO DE LA CSST POR PARTE DE LA SECCIÓN SINDICAL 13 DEL SUTGCDMX.

SSVO01

AFANADORA BATA VESTIDO

CARACTERÍSTICAS FÍSICAS:

BATA VESTIDO CONFECCIONADA EN 100% POLIESTER COLOR AZUL CIELO, LARGO DEBAJO DE LA RODILLA. CUELLO SPORT, DELANTERO DE 6 PIEZAS CORTE PRINCESA, CIERRA POR MEDIO DE 5 BOTONES DE PASTA DEL NUMERO 30, DE 2 ORIFICIOS CON SUS RESPECTIVOS OJALES. EN LOS CORTES LATERALES LLEVA UNA BOLSA OCULTA EN POSICION DIAGONAL DE 16 CM. DE ENTRADA CON PESPUNTE AL FILO. VISTAS DEL HOMBRO A LA BASE. ESPALDA DE 3 PIEZAS CORTE PRINCESA, EN EL CORTE DEL CENTRO A LA ALTURA DE LA CINTURA LLEVA UN CINTURON QUE MIDE 5 CM DE ANCHO CON PESPUNTE AL FILO EN SU CONTORNO. DOBLADILLO REMETIDO EN EL RUEDO DE 3 CM. MANGA CORTA DE UNA PIEZA CON PUÑO SIMULADO DE 3CM. ENTRETELA FUSIONABLE EN CUELLO Y VISTAS.

ESPECIFICACIONES TÉCNICAS DE FABRICACIÓN:

VALORES DE TELA A CUMPLIR

NO.	CONCEPTO	VALOR	TOLERANCIA
1	IDENTIFICACIÓN DE FIBRAS	100% POLIÉSTER	± 10 %
2	MASA	190 G/M2	± 10 %
3	DENSIDAD	URDIMBRE 30 H/CM	± 2 HILOS
		TRAMA 23 H/CM	
4	RESISTENCIA A LA TRACCIÓN	URDIMBRE 405 N	MIN
		TRAMA 1095 N	
5	RESISTENCIA AL RASGADO	URDIMBRE 20 N	MIN
		TRAMA RT N	
6	ESTABILIDAD DIMENSIONAL	± 3 %	

VALORES DE ENTRETELA

NO.	CONCEPTO	VALOR	TOLERANCIA
1	IDENTIFICACIÓN DE FIBRAS	POLIÉSTER 15%	± 3 %
		ALGODÓN 38%	
		ACRILICO 47%	
2	MASA	130 G/M2	± 3 %
3	DENSIDAD	URDIMBRE 15 H/CM	± 2 HILOS
		TRAMA 10 H/CM	
4	RESISISTENCIA A LA TRACCIÓN	URDIMBRE 240 N	MIN
		TRAMA 300 N	
5	RESISTENCIA AL RASGADO	URDIMBRE 48 N	MIN
		TRAMA 54 N	

DEBERÁ CONTENER LOGOTIPO DEL GOBIERNO DE LA CIUDAD DE MÉXICO - SEDESA, ATENDIENDO AL MANUAL DE IDENTIDAD INSTITUCIONAL 2018- 2024 DE LA CIUDAD DE MÉXICO.

EL ETIQUETADO DEBERÁ CUMPLIR CON LO ESTABLECIDO EN LA NOM-004-SCFI-2006, EN LO QUE RESPECTA A LA SIGUIENTE INFORMACIÓN:

- ARCA COMERCIAL (EN CASO DE TENERLA)
- DESCRIPCIÓN DE INSUMOS (PORCENTAJE EN ORDEN DE PREDOMINIO)
- INSTRUCCIONES DE CUIDADO, LAVADO Y COMPOSICIÓN DE LA TELA. (EN CASO DE USAR SÍMBOLOS APEGARSE A LA NORMA NMX-A-3758-INNTEX-2014)
- PAÍS DE ORIGEN
- NOMBRE, DENOMINACIÓN O RAZÓN SOCIAL, ASÍ COMO EL RFC DEL FABRICANTE.
- TALLA

ESPECIFICACIONES TÉCNICAS DE CALIDAD:

VALORES DE TELA A CUMPLIR

1	SOLIDEZ DEL COLOR AL SUDOR	CAMBIO 4-5	MIN
2	SOLIDEZ DE COLOR AL LAVADO	GRADO DE CAMBIO 4-5	MIN
		GRADO DE TRANSFERENCIA 4-5	
3	SOLIDEZ DE COLOR A LA LUZ	CAMBIO DE COLOR 4-5	MIN
4	PILLING	30 MIN 3	MIN
		60 MIN 2	
5	TIPO DE LIGAMENTO VISUAL	TAFETÁN	N/A

VALORES DE ENTRETELA

1	ESTABILIDAD DIMENSIONAL	± 3 %	
2	TIPO DE LIGAMENTO VISUAL	TAFETÁN	N/A

AFANADORA BATA VESTIDO

IMAGEN DESCRIPTIVA:

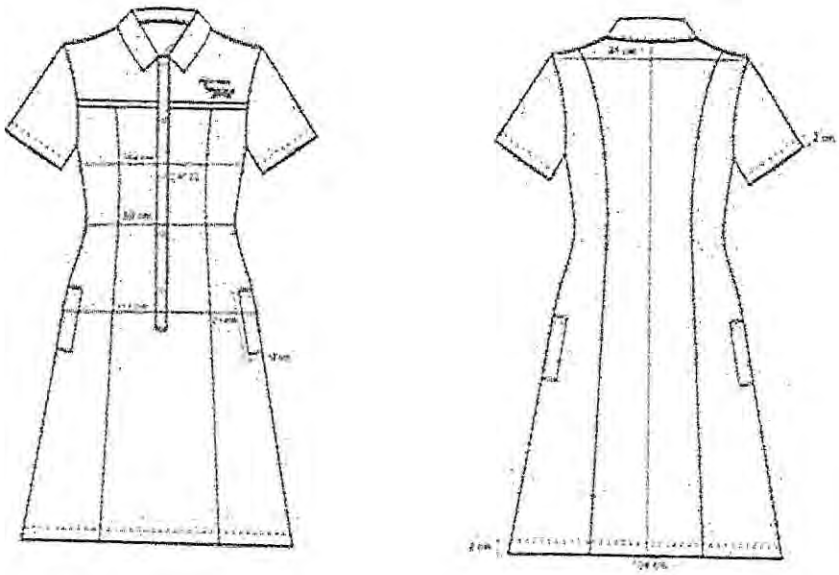

NORMAS OFICIALES APLICABLES:

- NMX-A 1833/1-INNTEX-2011 (PARTE 11)
- NMX-A-3801-INNTEX-2012
- NMX-A-7211/2-INNTEX-2015
- NMX-A-059/2-INNTEX-2008
- NMX-A-109-INNTEX-2012
- NMX-A-158-INNTEX-2009 (11B, A)
- NMX-A-065-INNTEX-2005
- NMX-A-105-C06-INNTEX-2015
- NMX-A-105-B02-INNTEX-2010
- NMX-A-177-INNTEX-2005
- NMX-A 1833/1-INNTEX-2011 (PARTE 11)
- NMX-A-3801-INNTEX-2012
- NMX-A-7211/2-INNTEX-2015
- NMX-A-059/2-INNTEX-2008
- NMX-A-109-INNTEX-2012

JUSTIFICACIÓN DEL USO Y DESTINO DEL BIEN:

EN CUMPLIMIENTO A LO DISPUESTO EN EL ARTÍCULO 77 FRACCIÓN XIII DE LAS CONDICIONES GENERALES DE TRABAJO DE GOBIERNO DE LA CIUDAD DE MÉXICO, SE ESTABLECE LA OBLIGACIÓN DE DOTAR A LOS TRABAJADORES DEL VESTUARIO OPERATIVO NECESARIO PARA EL DESEMPEÑO DE SUS FUNCIONES. LAS PRENDAS DEBEN TENER LOS LOGOTIPOS DE LA SECRETARÍA DE SALUD DE LA CIUDAD DE MÉXICO, ATENDIENDO EL MANUAL DE COMUNICACIÓN E IDENTIDAD GRÁFICA DE LA CDMX VIGENTE.

CADA PRENDA DEBERÁ SER EMPACADA EN UNA BOLSA DE PLÁSTICO SELLADA, EN LA PARTE SUPERIOR DERECHA DEBERÁ PRESENTAR UNA ETIQUETA SEÑALANDO EL TIPO DE PRENDA Y LA TALLA.

SE DEBERÁN ENTREGAR EN PACAS CON 4 PAQUETES DE 10 PIEZAS (**PUNTUALIZANDO QUE DEBERÁN DE EMPACAR DE FORMA INDIVIDUAL POR UNIDAD HOSPITALARIA**), ETIQUETADA CON LA CANTIDAD CONTENIDA EN LA PACA, NUMERO DE PARTIDA, TALLA Y REFIRIENDO A LA UNIDAD HOSPITALARIA A LA QUE PERTENECE, DE ACUERDO AL ANEXO 2.

SIENDO LA ENTREGA EN EL ALMACÉN CENTRAL DE ÉSTA SECRETARÍA UBICADO EN AV. JARDÍN No. 356 COL. DEL GAS ALCALDÍA AZCAPOTZALCO C.P. 02950 CIUDAD DE MÉXICO.

UNA VEZ ADJUDICADO, EL PROVEEDOR TENDRÁ QUE PRESENTAR LA MUESTRA DE LA PRENDA DESCRITA EN LA PRESENTE FICHA, ACOMPAÑADA DEL CERTIFICADO DE PRUEBA DE LABORATORIO EMITIDO POR UN LABORATORIO ABALADO POR LA EMA.

INTEGRANTES DE LA COMISIÓN DE SEGURIDAD Y SALUD EN EL TRABAJO

LAP. DIANA HILDA PÉREZ LEÓN SECRETARIA TÉCNICA DE LA CSST Y DIRECTORA DE ADMINISTRACIÓN DE CAPITAL HUMANO	MTRA. EMMA LUZ LÓPEZ JUÁREZ PRESIDENTA DE LA CSST Y DIRECTORA GENERAL DE ADMINISTRACIÓN Y FINANZAS	DR. HÉCTOR ROMERO RIVERA VOCAL PROPIETARIO DE LA CSST POR PARTE DE LA SECCIÓN SINDICAL 13 DEL SUTGCDMX.

AFANADORA UNIFORME FILIPINA

SSVO02

CARACTERÍSTICAS FÍSICAS:

FILIPINA CONFECCIONADA EN 100% POLIESTER COLOR AZUL MARINO. CUELLO SPORT CON PESPUNTE DE ¼" EN SU CONTORNO. DELANTERO DE DOS PIEZAS CON VISTAS DEL HOMBRO A LA BASE. SE UNE AL FRENTE POR MEDIO DE UN CIERRE SEPARABLE TIPO VENUS DE 50 CM DE NYLON EL CUAL VA CUBIERTO POR UNA ALETILLA DE 3 CM QUE SALE DEL DELANTERO DERECHO. EN CADA DELANTERO LLEVARA UNA PINZA DEL COSTADO HACIA EL BUSTO DE 9 CM. TRES BOLSAS DE PARCHE DOS COLOCADAS EN LA PARTE INFERIOR DE 15.5 CM DE ANCHO POR 16 CM DE LARGO Y DOBLADILLO DE 2 CM CON PESPUNTE AL FILO EN SU CONTORNO CON REMATE TRIANGULAR EN LA PARTE SUPERIOR, Y UNA EN LA PARTE SUPERIOR DEL DELANTERO IZQUIERO DE 13 CM DE ANCHO POR 13 CM DE LARGO Y DOBLADILLO DE 2 CM CON PESPUNTE AL FILO EN SU CONTORNO CON REMATE TRIANGULAR. ESPALDA DE UNA PIEZA CON UNA PINZA EN CADA LADO PARA SU ENTALLE. UNA ABERTURA DE 10.5 CM EN LOS COSTADOS EN LA PARTE INFERIOR. MANGA CORTA CON DOBLADILLO TIPO VALENCIANA DE 3 CM DE ANCHO CON PESPUNTE A ¼". CON DOBLADILLO DE 1" EN RUEDO. ENTRETELA FUSIONABLE EN CUELLOS Y VISTAS.

ESPECIFICACIONES TÉCNICAS DE FABRICACIÓN:

VALORES DE TELA A CUMPLIR

NO.	CONCEPTO	VALOR	TOLERANCIA
1	IDENTIFICACIÓN DE FIBRAS	100% POLIÉSTER	± 10 %
2	MASA	190 G/M2	± 10 %
3	DENSIDAD	URDIMBRE 30 H/CM	± 2 HILOS
		TRAMA 23 H/CM	
4	RESISTENCIA A LA TRACCIÓN	URDIMBRE 405 N	MIN
		TRAMA 1095 N	
5	RESISTENCIA AL RASGADO	URDIMBRE 20 N	MIN
		TRAMA RT N	

VALORES DE ENTRETELA

NO.	CONCEPTO	VALOR	TOLERANCIA
1	IDENTIFICACIÓN DE FIBRAS	POLIÉSTER 15%	± 3 %
		ALGODÓN 38%	
		ACRILICO 47%	
2	MASA	130 G/M2	± 3 %
3	DENSIDAD	URDIMBRE 15 H/CM	± 2 HILOS
		TRAMA 10 H/CM	
4	RESISISTENCIA A LA TRACCIÓN	URDIMBRE 240 N	MIN
		TRAMA 300 N	
5	RESISTENCIA AL RASGADO	URDIMBRE 48 N	MIN
		TRAMA 54 N	

6	ESTABILIDAD DIMENSIONAL	±3%		6	ESTABILIDAD DIMENSIONAL	±3%	

DEBERÁ CONTENER LOGOTIPO DEL GOBIERNO DE LA CIUDAD DE MÉXICO - SEDESA, ATENDIENDO AL MANUAL DE IDENTIDAD INSTITUCIONAL 2018- 2024 DE LA CIUDAD DE MÉXICO.

EL ETIQUETADO DEBERÁ CUMPLIR CON LO ESTABLECIDO EN LA NOM-004-SCFI-2006, EN LO QUE RESPECTA A LA SIGUIENTE INFORMACIÓN:

- ARCA COMERCIAL (EN CASO DE TENERLA)
- DESCRIPCIÓN DE INSUMOS (PORCENTAJE EN ORDEN DE PREDOMINIO)
- INSTRUCCIONES DE CUIDADO, LAVADO Y COMPOSICIÓN DE LA TELA. (EN CASO DE USAR SÍMBOLOS APEGARSE A LA NORMA NMX-A-3758-INNTEX-2014)
- PAÍS DE ORIGEN
- NOMBRE, DENOMINACIÓN O RAZÓN SOCIAL, ASÍ COMO EL RFC DEL FABRICANTE.
- TALLA

ESPECIFICACIONES TÉCNICAS DE CALIDAD:

NO.	CONCEPTO	VALOR	TOLERANCIA
1	SOLIDEZ DE COLOR AL LAVADO	GRADO DE CAMBIO 4-5	MIN
		GRADO DE TRANSFERENCIA 4-5	
2	SOLIDEZ DE COLOR A LA LUZ	CAMBIO DE COLOR 4-5	MIN
3	PILLING	30 MIN 3	MIN
		60 MIN 2	
4	TIPO DE LIGAMENTO VISUAL	TAFETÁN	N/A

AFANADORA UNIFORME FILIPINA

IMAGEN DESCRIPTIVA:

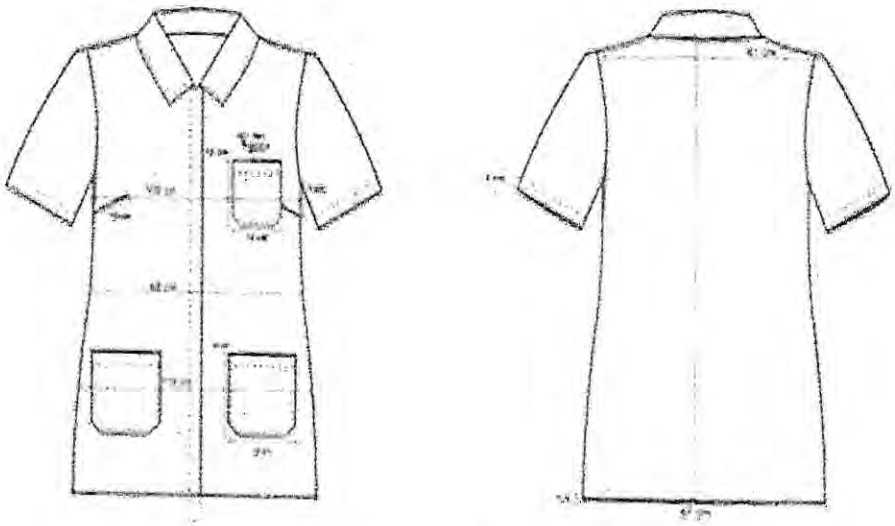

NORMAS OFICIALES APLICABLES:

- NMX-A 1833/1-INNTEX-2011 (PARTE 11)
- NMX-A-3801-INNTEX-2012
- NMX-A-7211/2-INNTEX-2015
- NMX-A-059/2-INNTEX-2008
- NMX-A-109-INNTEX-2012
- NMX-A 1833/1-INNTEX-2011 (PARTE 11)
- NMX-A-3801-INNTEX-2012
- NMX-A-7211/2-INNTEX-2015
- NMX-A-059/2-INNTEX-2008
- NMX-A-105-C06-INNTEX-2015
- NMX-A-177-INNTEX-2005

JUSTIFICACIÓN DEL USO Y DESTINO DEL BIEN:

EN CUMPLIMIENTO A LO DISPUESTO EN EL ARTÍCULO 77 FRACCIÓN XIII DE LAS CONDICIONES GENERALES DE TRABAJO DE GOBIERNO DE LA CIUDAD DE MÉXICO, SE ESTABLECE LA OBLIGACIÓN DE DOTAR A LOS TRABAJADORES DEL VESTUARIO OPERATIVO NECESARIO PARA EL DESEMPEÑO DE SUS FUNCIONES. LAS PRENDAS DEBEN TENER LOS LOGOTIPOS DE LA SECRETARÍA DE SALUD DE LA CIUDAD DE MÉXICO, ATENDIENDO EL MANUAL DE COMUNICACIÓN E IDENTIDAD GRÁFICA DE LA CDMX VIGENTE.

CADA PRENDA DEBERÁ SER EMPACADA EN UNA BOLSA DE PLÁSTICO SELLADA, EN LA PARTE SUPERIOR DERECHA DEBERÁ PRESENTAR UNA ETIQUETA SEÑALANDO EL TIPO DE PRENDA Y LA TALLA.

SE DEBERÁN ENTREGAR EN PACAS CON 4 PAQUETES DE 10 PIEZAS (**PUNTUALIZANDO QUE DEBERÁN DE EMPACAR DE FORMA INDIVIDUAL POR UNIDAD HOSPITALARIA**), ETIQUETADA CON LA CANTIDAD CONTENIDA EN LA PACA, NUMERO DE PARTIDA, TALLA Y REFIRIENDO A LA UNIDAD HOSPITALARIA A LA QUE PERTENECE, DE ACUERDO AL ANEXO 2.

SIENDO LA ENTREGA EN EL ALMACÉN CENTRAL DE ÉSTA SECRETARÍA UBICADO EN AV. JARDÍN No. 356 COL. DEL GAS ALCALDÍA AZCAPOTZALCO C.P. 02950 CIUDAD DE MÉXICO.

UNA VEZ ADJUDICADO, EL PROVEEDOR TENDRÁ QUE PRESENTAR LA MUESTRA DE LA PRENDA DESCRITA EN LA PRESENTE FICHA, ACOMPAÑADA DEL CERTIFICADO DE PRUEBA DE LABORATORIO EMITIDO POR UN LABORATORIO ABALADO POR LA EMA.

INTEGRANTES DE LA COMISIÓN DE SEGURIDAD Y SALUD EN EL TRABAJO

LAP. DIANA HILDA PÉREZ LEÓN SECRETARIA TÉCNICA DE LA CSST Y DIRECTORA DE ADMINISTRACIÓN DE CAPITAL HUMANO	MTRA. EMMA LUZ LÓPEZ JUÁREZ PRESIDENTA DE LA CSST Y DIRECTORA GENERAL DE ADMINISTRACIÓN Y FINANZAS	DR. HÉCTOR ROMERO RIVERA VOCAL PROPIETARIO DE LA CSST POR PARTE DE LA SECCIÓN SINDICAL 13 DEL SUTGCDMX.

AFANADORA UNIFORME PANTALÓN

SSVO02

CARACTERÍSTICAS FÍSICAS:

PANTALON CONFECCIONADO EN 100% POLIESTER COLOR AZUL MARINO, LARGO PIE A TIERRA ÚNICAMENTE OVERLEADO. CORTE RECTO. DELANTERO DE DOS PIEZAS. DOS BOLSAS LATERALES CON ABERTURA DIAGONAL DE 16CM CON PESPUNTE A ¼". CON UNA PINZA DE 10 CM EN CADA DELANTERO. PRETINA ENTRETELADA DE DOS PIEZAS DE 3CM DE ANCHO, EN LA PARTE TRASERA RESORTE CON CUATRO PESPUNTES DEBAJO DE LA PRETINA DEL LADO DERECHO PRESENTA UNA BOLSA OCULTA TIPO MONEDERO CON ABERTURA DE 6 CM. SE UNE AL FRENTE CON UN BOTÓN DEL N.24 AL COLOR DE LA PRENDA, CON SU RESPECTIVO OJAL Y CIERRE DE NYLON DE 18 CM.

ESPECIFICACIONES TÉCNICAS DE FABRICACIÓN:

VALORES DE TELA A CUMPLIR

NO.	CONCEPTO	VALOR	TOLERANCIA
1	IDENTIFICACIÓN DE FIBRAS	100% POLIÉSTER	± 10 %
2	MASA	190 G/M2	± 10 %
3	DENSIDAD	URDIMBRE 30 H/CM	± 2 HILOS
		TRAMA 23 H/CM	
4	RESISTENCIA A LA TRACCIÓN	URDIMBRE 405 N	MIN
		TRAMA 1095 N	
5	RESISTENCIA AL RASGADO	URDIMBRE 20 N	MIN
		TRAMA RT N	
6	ESTABILIDAD DIMENSIONAL	± 3 %	

VALORES DE ENTRETELA

NO.	CONCEPTO	VALOR	TOLERANCIA
1	IDENTIFICACIÓN DE FIBRAS	POLIÉSTER 15%	± 3 %
		ALGODÓN 38%	
		ACRILICO 47%	
2	MASA	130 G/M2	± 3 %
3	DENSIDAD	URDIMBRE 15 H/CM	± 2 HILOS
	RESISISTENCIA A LA TRACCIÓN	TRAMA 10 H/CM	
4		URDIMBRE 240 N	MIN
		TRAMA 300 N	
5	RESISTENCIA AL RASGADO	URDIMBRE 48 N	MIN
		TRAMA 54 N	
6	ESTABILIDAD DIMENSIONAL	± 3 %	

DEBERÁ CONTENER LOGOTIPO DEL GOBIERNO DE LA CIUDAD DE MÉXICO - SEDESA, ATENDIENDO AL MANUAL DE IDENTIDAD INSTITUCIONAL 2018- 2024 DE LA CIUDAD DE MÉXICO.

EL ETIQUETADO DEBERÁ CUMPLIR CON LO ESTABLECIDO EN LA NOM-004-SCFI-2006, EN LO QUE RESPECTA A LA SIGUIENTE INFORMACIÓN:

- ARCA COMERCIAL (EN CASO DE TENERLA)
- DESCRIPCIÓN DE INSUMOS (PORCENTAJE EN ORDEN DE PREDOMINIO)
- INSTRUCCIONES DE CUIDADO, LAVADO Y COMPOSICIÓN DE LA TELA. (EN CASO DE USAR SÍMBOLOS APEGARSE A LA NORMA NMX-A-3758-INNTEX-2014)
- PAÍS DE ORIGEN
- NOMBRE, DENOMINACIÓN O RAZÓN SOCIAL, ASÍ COMO EL RFC DEL FABRICANTE.
- TALLA

ESPECIFICACIONES TÉCNICAS DE CALIDAD:

NO.	CONCEPTO	VALOR	TOLERANCIA
1	SOLIDEZ DE COLOR AL LAVADO	GRADO DE CAMBIO 4-5	MIN
		GRADO DE TRANSFERENCIA 4-5	
2	SOLIDEZ DE COLOR A LA LUZ	CAMBIO DE COLOR 4-5	MIN
3	PILLING	30 MIN 3	MIN
		60 MIN 2	
4	TIPO DE LIGAMENTO VISUAL	TAFETÁN	N/A

AFANADORA UNIFORME PANTALÓN

IMAGEN DESCRIPTIVA:

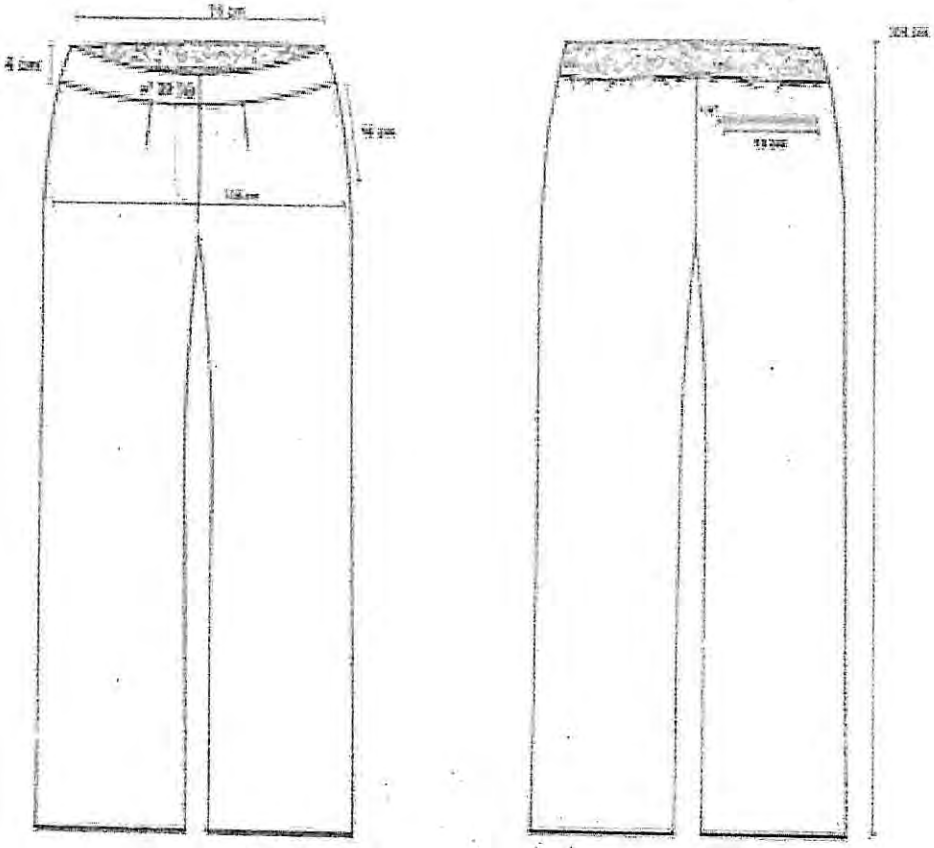

NORMAS OFICIALES APLICABLES:

- NMX-A 1833/1-INNTEX-2011 (PARTE 11)
- NMX-A-3801-INNTEX-2012
- NMX-A-7211/2-INNTEX-2015
- NMX-A-059/2-INNTEX-2008
- NMX-A-109-INNTEX-2012
- NMX-A 1833/1-INNTEX-2011 (PARTE 11)
- NMX-A-3801-INNTEX-2012
- NMX-A-7211/2-INNTEX-2015
- NMX-A-059/2-INNTEX-2008
- NMX-A-109-INNTEX-2012

JUSTIFICACIÓN DEL USO Y DESTINO DEL BIEN:

EN CUMPLIMIENTO A LO DISPUESTO EN EL ARTÍCULO 77 FRACCIÓN XIII DE LAS CONDICIONES GENERALES DE TRABAJO DE GOBIERNO DE LA CIUDAD DE MÉXICO, SE ESTABLECE LA OBLIGACIÓN DE DOTAR A LOS TRABAJADORES DEL VESTUARIO OPERATIVO NECESARIO PARA EL DESEMPEÑO DE SUS FUNCIONES. LAS PRENDAS DEBEN TENER LOS LOGOTIPOS DE LA SECRETARÍA DE SALUD DE LA CIUDAD DE MÉXICO, ATENDIENDO EL MANUAL DE COMUNICACIÓN E IDENTIDAD GRÁFICA DE LA CDMX VIGENTE.

CADA PRENDA DEBERÁ SER EMPACADA EN UNA BOLSA DE PLÁSTICO SELLADA, EN LA PARTE SUPERIOR DERECHA DEBERÁ PRESENTAR UNA ETIQUETA SEÑALANDO EL TIPO DE PRENDA Y LA TALLA.

SE DEBERÁN ENTREGAR EN PACAS CON 4 PAQUETES DE 10 PIEZAS (**PUNTUALIZANDO QUE DEBERÁN DE EMPACAR DE FORMA INDIVIDUAL POR UNIDAD HOSPITALARIA**), ETIQUETADA CON LA CANTIDAD CONTENIDA EN LA PACA, NUMERO DE PARTIDA, TALLA Y REFIRIENDO A LA UNIDAD HOSPITALARIA A LA QUE PERTENECE, DE ACUERDO AL ANEXO 2.

SIENDO LA ENTREGA EN EL ALMACÉN CENTRAL DE ÉSTA SECRETARÍA UBICADO EN AV. JARDÍN No. 356 COL. DEL GAS ALCALDÍA AZCAPOTZALCO C.P. 02950 CIUDAD DE MÉXICO.

UNA VEZ ADJUDICADO, EL PROVEEDOR TENDRÁ QUE PRESENTAR LA MUESTRA DE LA PRENDA DESCRITA EN LA PRESENTE FICHA, ACOMPAÑADA DEL CERTIFICADO DE PRUEBA DE LABORATORIO EMITIDO POR UN LABORATORIO ABALADO POR LA EMA.

INTEGRANTES DE LA COMISIÓN DE SEGURIDAD Y SALUD EN EL TRABAJO

LAP. DIANA HILDA PÉREZ LEÓN SECRETARIA TÉCNICA DE LA CSST Y DIRECTORA DE ADMINISTRACIÓN DE CAPITAL HUMANO	MTRA. EMMA LUZ LÓPEZ JUÁREZ PRESIDENTA DE LA CSST Y DIRECTORA GENERAL DE ADMINISTRACIÓN Y FINANZAS	DR. HÉCTOR ROMERO RIVERA VOCAL PROPIETARIO DE LA CSST POR PARTE DE LA SECCIÓN SINDICAL 13 DEL SUTGCDMX.

CALCETÍN PARA ENFERMERÍA MASCULINO COLOR BLANCO UNITALLA

CARACTERÍSTICAS FÍSICAS:

SSVO20

CALCETÍN UNITALLA COLOR BLANCO.

ESPECIFICACIONES TÉCNICAS DE FABRICACIÓN:

VALORES DE TELA A CUMPLIR

NO.	CONCEPTO	VALOR	TOLERANCIA
1	IDENTIFICACIÓN DE FIBRAS	75% ACRILICO 20% POLIAMINA 5% ELASTANO	± 10 %

DEBERÁ CONTENER LOGOTIPO DEL GOBIERNO DE LA CIUDAD DE MÉXICO - SEDESA, ATENDIENDO AL MANUAL DE IDENTIDAD INSTITUCIONAL 2018- 2024 DE LA CIUDAD DE MÉXICO.

EL ETIQUETADO DEBERÁ CUMPLIR CON LO ESTABLECIDO EN LA NOM-004-SCFI-2006, EN LO QUE RESPECTA A LA SIGUIENTE INFORMACIÓN:

- ARCA COMERCIAL (EN CASO DE TENERLA)
- DESCRIPCIÓN DE INSUMOS (PORCENTAJE EN ORDEN DE PREDOMINIO)
- INSTRUCCIONES DE CUIDADO, LAVADO Y COMPOSICIÓN DE LA TELA. (EN CASO DE USAR SÍMBOLOS APEGARSE A LA NORMA NMX-A-3758-INNTEX-2014)
- PAÍS DE ORIGEN
- NOMBRE, DENOMINACIÓN O RAZÓN SOCIAL, ASÍ COMO EL RFC DEL FABRICANTE.
- TALLA

ESPECIFICACIONES TÉCNICAS DE CALIDAD:

NO.	CONCEPTO	VALOR	TOLERANCIA
NO MENCIONA			

IMAGEN DESCRIPTIVA:

NORMAS OFICIALES APLICABLES:

- NMX-A 1833/1-INNTEX-2011

JUSTIFICACIÓN DEL USO Y DESTINO DEL BIEN:

EN CUMPLIMIENTO A LO DISPUESTO EN EL ARTÍCULO 77 FRACCIÓN XIII DE LAS CONDICIONES GENERALES DE TRABAJO DE GOBIERNO DE LA CIUDAD DE MÉXICO, SE ESTABLECE LA OBLIGACIÓN DE DOTAR A LOS TRABAJADORES DEL VESTUARIO OPERATIVO NECESARIO PARA EL DESEMPEÑO DE SUS FUNCIONES. LAS PRENDAS DEBEN TENER LOS LOGOTIPOS DE LA SECRETARÍA DE SALUD DE LA CIUDAD DE MÉXICO, ATENDIENDO EL MANUAL DE COMUNICACIÓN E IDENTIDAD GRÁFICA DE LA CDMX VIGENTE.

CADA PRENDA DEBERÁ SER EMPACADA EN UNA BOLSA DE PLÁSTICO SELLADA, EN LA PARTE SUPERIOR DERECHA DEBERÁ PRESENTAR UNA ETIQUETA SEÑALANDO EL TIPO DE PRENDA Y LA TALLA.

SE DEBERÁN ENTREGAR EN PACAS CON 4 PAQUETES DE 10 PIEZAS (**PUNTUALIZANDO QUE DEBERÁN DE EMPACAR DE FORMA INDIVIDUAL POR UNIDAD HOSPITALARIA**), ETIQUETADA CON LA CANTIDAD CONTENIDA EN LA PACA, NUMERO DE PARTIDA, TALLA Y REFIRIENDO A LA UNIDAD HOSPITALARIA A LA QUE PERTENECE, DE ACUERDO AL ANEXO 2.

CALCETÍN PARA ENFERMERÍA MASCULINO COLOR BLANCO UNITALLA

SIENDO LA ENTREGA EN EL ALMACÉN CENTRAL DE ÉSTA SECRETARÍA UBICADO EN AV. JARDÍN No. 356 COL. DEL GAS ALCALDÍA AZCAPOTZALCO C.P. 02950 CIUDAD DE MÉXICO.

UNA VEZ ADJUDICADO, EL PROVEEDOR TENDRÁ QUE PRESENTAR LA MUESTRA DE LA PRENDA DESCRITA EN LA PRESENTE FICHA, ACOMPAÑADA DEL CERTIFICADO DE PRUEBA DE LABORATORIO EMITIDO POR UN LABORATORIO ABALADO POR LA EMA.

INTEGRANTES DE LA COMISIÓN DE SEGURIDAD Y SALUD EN EL TRABAJO

LAP. DIANA HILDA PÉREZ LEÓN SECRETARIA TÉCNICA DE LA CSST Y DIRECTORA DE ADMINISTRACIÓN DE CAPITAL HUMANO	MTRA. EMMA LUZ LÓPEZ JUÁREZ PRESIDENTA DE LA CSST Y DIRECTORA GENERAL DE ADMINISTRACIÓN Y FINANZAS	DR. HÉCTOR ROMERO RIVERA VOCAL PROPIETARIO DE LA CSST POR PARTE DE LA SECCIÓN SINDICAL 13 DEL SUTGCDMX.

CAMILLEROS UNIFORME FILIPINA

SSVO03

CARACTERÍSTICAS FÍSICAS:

BATA VESTIDO CONFECCIONADA EN 100% POLIESTER COLOR AZUL CIELO, LARGO DEBAJO DE LA RODILLA. CUELLO SPORT, DELANTERO DE 6 PIEZAS CORTE PRINCESA, CIERRA POR MEDIO DE 5 BOTONES DE PASTA DEL NUMERO 30, DE 2 ORIFICIOS CON SUS RESPECTIVOS OJALES. EN LOS CORTES LATERALES LLEVA UNA BOLSA OCULTA EN POSICION DIAGONAL DE 16 CM. DE ENTRADA CON PESPUNTE AL FILO. VISTAS DEL HOMBRO A LA BASE. ESPALDA DE 3 PIEZAS CORTE PRINCESA, EN EL CORTE DEL CENTRO A LA ALTURA DE LA CINTURA LLEVA UN CINTURON QUE MIDE 5 CM DE ANCHO CON PESPUNTE AL FILO EN SU CONTORNO. DOBLADILLO REMETIDO EN EL RUEDO DE 3 CM. MANGA CORTA DE UNA PIEZA CON PUÑO SIMULADO DE 3CM. ENTRETELA FUSIONABLE EN CUELLO Y VISTAS.

ESPECIFICACIONES TÉCNICAS DE FABRICACIÓN:

VALORES DE TELA A CUMPLIR

NO.	CONCEPTO	VALOR	TOLERANCIA
1	IDENTIFICACIÓN DE FIBRAS	100% POLIÉSTER	± 10 %
2	MASA	190 G/M2	± 10 %
3	DENSIDAD	URDIMBRE 30 H/CM	± 2 HILOS
		TRAMA 23 H/CM	
4	RESISTENCIA A LA TRACCIÓN	URDIMBRE 405 N	MIN
		TRAMA 1095 N	
5	RESISTENCIA AL RASGADO	URDIMBRE 20 N	MIN
		TRAMA RT N	
6	ESTABILIDAD DIMENSIONAL	± 3 %	

VALORES DE ENTRETELA

NO.	CONCEPTO	VALOR	TOLERANCIA
1	IDENTIFICACIÓN DE FIBRAS	POLIÉSTER 15%	± 3 %
		ALGODÓN 38%	
		ACRILICO 47%	
2	MASA	130 G/M2	± 3 %
	DENSIDAD	URDIMBRE 15 H/CM	± 2 HILOS
		TRAMA 10 H/CM	
3	RESISISTENCIA A LA TRACCIÓN	URDIMBRE 240 N	MIN
		TRAMA 300 N	
4	RESISTENCIA AL RASGADO	URDIMBRE 48 N	MIN
		TRAMA 54 N	
5	ESTABILIDAD DIMENSIONAL	± 3 %	

DEBERÁ CONTENER LOGOTIPO DEL GOBIERNO DE LA CIUDAD DE MÉXICO - SEDESA, ATENDIENDO AL MANUAL DE IDENTIDAD INSTITUCIONAL 2018- 2024 DE LA CIUDAD DE MÉXICO.

EL ETIQUETADO DEBERÁ CUMPLIR CON LO ESTABLECIDO EN LA NOM-004-SCFI-2006, EN LO QUE RESPECTA A LA SIGUIENTE INFORMACIÓN:

- ARCA COMERCIAL (EN CASO DE TENERLA)
- DESCRIPCIÓN DE INSUMOS (PORCENTAJE EN ORDEN DE PREDOMINIO)
- INSTRUCCIONES DE CUIDADO, LAVADO Y COMPOSICIÓN DE LA TELA. (EN CASO DE USAR SÍMBOLOS APEGARSE A LA NORMA NMX-A-3758-INNTEX-2014)
- PAÍS DE ORIGEN
- NOMBRE, DENOMINACIÓN O RAZÓN SOCIAL, ASÍ COMO EL RFC DEL FABRICANTE.
- TALLA

ESPECIFICACIONES TÉCNICAS DE CALIDAD:

NO.	CONCEPTO	VALOR	TOLERANCIA
1	SOLIDEZ DEL COLOR AL SUDOR	CAMBIO 4-5	MIN
2	SOLIDEZ DE COLOR AL LAVADO	GRADO DE CAMBIO 4-5	MIN
		GRADO DE TRANSFERENCIA 4-5	
3	SOLIDEZ DE COLOR A LA LUZ	CAMBIO DE COLOR 4-5	MIN
4	PILLING	30 MIN 3	MIN
		60 MIN 2	
5	TIPO DE LIGAMENTO VISUAL	TAFETÁN	N/A

CAMILLEROS UNIFORME FILIPINA

IMAGEN DESCRIPTIVA:

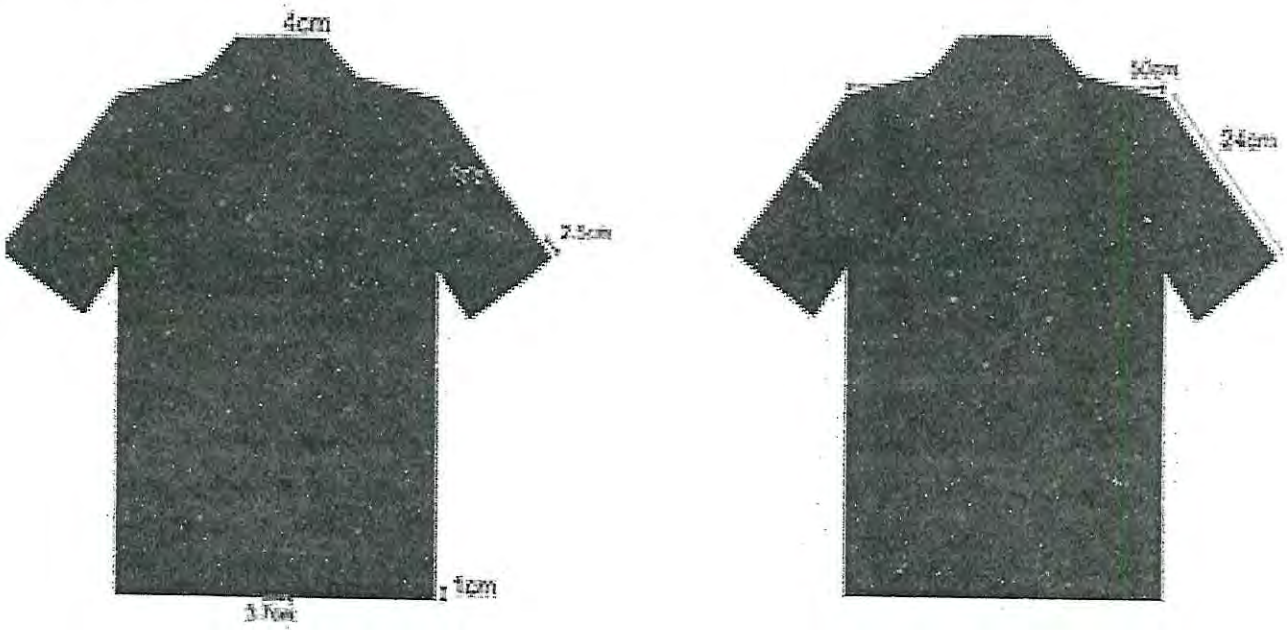

NORMAS OFICIALES APLICABLES:

- NMX-A 1833/1-INNTEX-2011 (PARTE 11)
- NMX-A-3801-INNTEX-2012
- NMX-A 1833/1-INNTEX-2011 (PARTE 11)
- NMX-A-059/2-INNTEX-2008
- NMX-A-3801-INNTEX-2012
- NMX-A-7211/2-INNTEX-2015
- NMX-A-059/2-INNTEX-2008
- NMX-A-109-INNTEX-2012
- NMX-A-158-INNTEX-2009 (11B, A)
- NMX-A-059/2-INNTEX-2008
- NMX-A-109-INNTEX-2012
- NMX-A-065-INNTEX-2005
- NMX-A-105-C06-INNTEX-2015
- NMX-A-105-B02-INNTEX-2010
- NMX-A-177-INNTEX-2005
- NMX-A-177-INNTEX-2005

JUSTIFICACIÓN DEL USO Y DESTINO DEL BIEN:

EN CUMPLIMIENTO A LO DISPUESTO EN EL ARTÍCULO 77 FRACCIÓN XIII DE LAS CONDICIONES GENERALES DE TRABAJO DE GOBIERNO DE LA CIUDAD DE MÉXICO, SE ESTABLECE LA OBLIGACIÓN DE DOTAR A LOS TRABAJADORES DEL VESTUARIO OPERATIVO NECESARIO PARA EL DESEMPEÑO DE SUS FUNCIONES. LAS PRENDAS DEBEN TENER LOS LOGOTIPOS DE LA SECRETARÍA DE SALUD DE LA CIUDAD DE MÉXICO, ATENDIENDO EL MANUAL DE COMUNICACIÓN E IDENTIDAD GRÁFICA DE LA CDMX VIGENTE.

CADA PRENDA DEBERÁ SER EMPACADA EN UNA BOLSA DE PLÁSTICO SELLADA, EN LA PARTE SUPERIOR DERECHA DEBERÁ PRESENTAR UNA ETIQUETA SEÑALANDO EL TIPO DE PRENDA Y LA TALLA.

SE DEBERÁN ENTREGAR EN PACAS CON 4 PAQUETES DE 10 PIEZAS **(PUNTUALIZANDO QUE DEBERÁN DE EMPACAR DE FORMA INDIVIDUAL POR UNIDAD HOSPITALARIA)**, ETIQUETADA CON LA CANTIDAD CONTENIDA EN LA PACA, NUMERO DE PARTIDA, TALLA Y REFIRIENDO A LA UNIDAD HOSPITALARIA A LA QUE PERTENECE, DE ACUERDO AL ANEXO 2.

SIENDO LA ENTREGA EN EL ALMACÉN CENTRAL DE ÉSTA SECRETARÍA UBICADO EN AV. JARDÍN No. 356 COL. DEL GAS ALCALDÍA AZCAPOTZALCO C.P. 02950 CIUDAD DE MÉXICO.

UNA VEZ ADJUDICADO, EL PROVEEDOR TENDRÁ QUE PRESENTAR LA MUESTRA DE LA PRENDA DESCRITA EN LA PRESENTE FICHA, ACOMPAÑADA DEL CERTIFICADO DE PRUEBA DE LABORATORIO EMITIDO POR UN LABORATORIO ABALADO POR LA EMA.

INTEGRANTES DE LA COMISIÓN DE SEGURIDAD Y SALUD EN EL TRABAJO

LAP. DIANA HILDA PÉREZ LEÓN SECRETARIA TÉCNICA DE LA CSST Y DIRECTORA DE ADMINISTRACIÓN DE CAPITAL HUMANO	MTRA. EMMA LUZ LÓPEZ JUÁREZ PRESIDENTA DE LA CSST Y DIRECTORA GENERAL DE ADMINISTRACIÓN Y FINANZAS	DR. HÉCTOR ROMERO RIVERA VOCAL PROPIETARIO DE LA CSST POR PARTE DE LA SECCIÓN SINDICAL 13 DEL SUTGCDMX.

CAMILLEROS UNIFORME PANTALÓN

SSVO03

CARACTERÍSTICAS FÍSICAS:

PANTALON CONFECCIONADO EN 100% POLIESTER COLOR CAFÉ LARGO PIE A TIERRA ÚNICAMENTE OVERLEADO. CORTE RECTO. DELANTERO DE DOS PIEZAS. DOS BOLSAS LATERALES CON ABERTURA DIAGONAL DE 17 CM CON PESPUNTE A 1/4". PRETINA ENTRETELADA DE DOS PIEZAS DE 4 CM DE ANCHO, CON ENSANCHE EN TRASEROS DE 5 CM DE ANCHO. CON 7 PRESILLAS, UNA COLOCADA AL CENTRO DEL TRASERO Y LAS DEMÁS COLOCADAS EQUIDISTANTEMENTE. SE UNE AL FRENTE CON UN BOTÓN DEL N.24 AL COLOR DE LA PRENDA, CON SU RESPECTIVO OJAL Y CIERRE METALICO DE 18 CM. TRASERO DE DOS PIEZAS CON UNA BOLSA OCULTA CON ABERTURA HORIZONTAL DE 13 CM, UNA DE CADA LADO, CON DOBLE VIVO DE .5 CM CON BOTÓN DE N.24 AL COLOR DE LA PRENDA CON SU RESPECTIVO OJAL Y UNA PINZA DE 7 CM EN CADA TRASERO QUE SALE DE LA PRETINA. ENTRETELA FUSIONABLE TEMPERATURA EN PRETINA.

ESPECIFICACIONES TÉCNICAS DE FABRICACIÓN:

VALORES DE TELA A CUMPLIR

NO.	CONCEPTO	VALOR	TOLERANCIA
1	IDENTIFICACIÓN DE FIBRAS	100% POLIÉSTER	± 10 %
2	MASA	190 G/M2	± 10 %
3	DENSIDAD	URDIMBRE 30 H/CM	± 2 HILOS
		TRAMA 23 H/CM	
4	RESISTENCIA A LA TRACCIÓN	URDIMBRE 405 N	MIN
		TRAMA 1095 N	
5	RESISTENCIA AL RASGADO	URDIMBRE 20 N	MIN
		TRAMA RT N	
6		± 3 %	

VALORES DE ENTRETELA

NO.	CONCEPTO	VALOR	TOLERANCIA
1	IDENTIFICACIÓN DE FIBRAS	POLIÉSTER 15%	± 3 %
		ALGODÓN 38%	
		ACRILICO 47%	
2	MASA	130 G/M2	± 3 %
3	DENSIDAD	URDIMBRE 15 H/CM	± 2 HILOS
		TRAMA 10 H/CM	
4	RESISISTENCIA A	URDIMBRE 240 N	MIN
		TRAMA 300 N	
5	RESISTENCIA AL RASGADO	URDIMBRE 48 N	MIN
		TRAMA 54 N	

	ESTABILIDAD DIMENSIONAL				6	ESTABILIDAD DIMENSIONAL	±3%	

DEBERÁ CONTENER LOGOTIPO DEL GOBIERNO DE LA CIUDAD DE MÉXICO - SEDESA, ATENDIENDO AL MANUAL DE IDENTIDAD INSTITUCIONAL 2018- 2024 DE LA CIUDAD DE MÉXICO.

EL ETIQUETADO DEBERÁ CUMPLIR CON LO ESTABLECIDO EN LA NOM-004-SCFI-2006, EN LO QUE RESPECTA A LA SIGUIENTE INFORMACIÓN:

- ARCA COMERCIAL (EN CASO DE TENERLA)
- DESCRIPCIÓN DE INSUMOS (PORCENTAJE EN ORDEN DE PREDOMINIO)
- INSTRUCCIONES DE CUIDADO, LAVADO Y COMPOSICIÓN DE LA TELA. (EN CASO DE USAR SÍMBOLOS APEGARSE A LA NORMA NMX-A-3758-INNTEX-2014)
- PAÍS DE ORIGEN
- NOMBRE, DENOMINACIÓN O RAZÓN SOCIAL, ASÍ COMO EL RFC DEL FABRICANTE.
- TALLA

ESPECIFICACIONES TÉCNICAS DE CALIDAD:

NO.	CONCEPTO	VALOR	TOLERANCIA
1	SOLIDEZ DE COLOR AL LAVADO	GRADO DE CAMBIO 4-5	MIN
		GRADO DE TRANSFERENCIA 4-5	
2	SOLIDEZ DE COLOR A LA LUZ	CAMBIO DE COLOR 4-5	MIN
3	PILLING	30 MIN 3 60 MIN 2	MIN

CAMILLEROS UNIFORME PANTALÓN

IMAGEN DESCRIPTIVA:

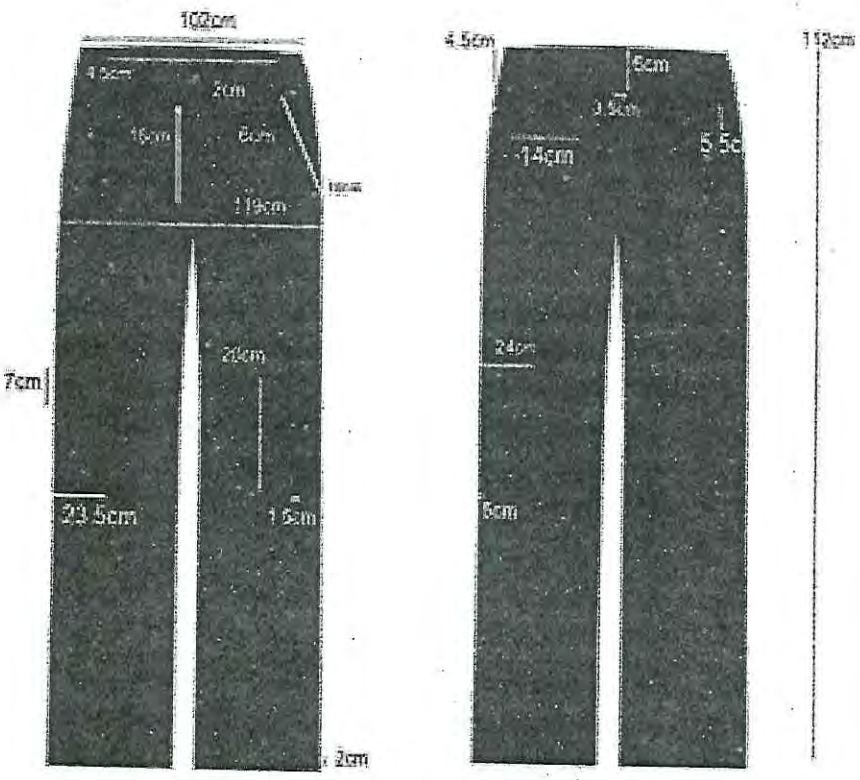

NORMAS OFICIALES APLICABLES:

- NMX-A 1833/1-INNTEX-2011 (PARTE 11
- NMX-A-3801-INNTEX-2012
- NMX-A-7211/2-INNTEX-2015
- NMX-A-059/2-INNTEX-2008
- NMX-A-109-INNTEX-2012
- NMX-A 1833/1-INNTEX-2011 (PARTE 11)
- NMX-A-3801-INNTEX-2012
- NMX-A-7211/2-INNTEX-2015
- NMX-A-059/2-INNTEX-2008
- NMX-A-105-C06-INNTEX-2015
- NMX-A-105-B02-INNTEX-2010
- NMX-A-177-INNTEX-2005

JUSTIFICACIÓN DEL USO Y DESTINO DEL BIEN:

EN CUMPLIMIENTO A LO DISPUESTO EN EL ARTÍCULO 77 FRACCIÓN XIII DE LAS CONDICIONES GENERALES DE TRABAJO DE GOBIERNO DE LA CIUDAD DE MÉXICO, SE ESTABLECE LA OBLIGACIÓN DE DOTAR A LOS TRABAJADORES DEL VESTUARIO OPERATIVO NECESARIO PARA EL DESEMPEÑO DE SUS FUNCIONES. LAS PRENDAS DEBEN TENER LOS LOGOTIPOS DE LA SECRETARÍA DE SALUD DE LA CIUDAD DE MÉXICO, ATENDIENDO EL MANUAL DE COMUNICACIÓN E IDENTIDAD GRÁFICA DE LA CDMX VIGENTE.

CADA PRENDA DEBERÁ SER EMPACADA EN UNA BOLSA DE PLÁSTICO SELLADA, EN LA PARTE SUPERIOR DERECHA DEBERÁ PRESENTAR UNA ETIQUETA SEÑALANDO EL TIPO DE PRENDA Y LA TALLA.

SE DEBERÁN ENTREGAR EN PACAS CON 4 PAQUETES DE 10 PIEZAS **(PUNTUALIZANDO QUE DEBERÁN DE EMPACAR DE FORMA INDIVIDUAL POR UNIDAD HOSPITALARIA)**, ETIQUETADA CON LA CANTIDAD CONTENIDA EN LA PACA, NUMERO DE PARTIDA, TALLA Y REFIRIENDO A LA UNIDAD HOSPITALARIA A LA QUE PERTENECE, DE ACUERDO AL ANEXO 2.

SIENDO LA ENTREGA EN EL ALMACÉN CENTRAL DE ÉSTA SECRETARÍA UBICADO EN AV. JARDÍN No. 356 COL. DEL GAS ALCALDÍA AZCAPOTZALCO C.P. 02950 CIUDAD DE MÉXICO.

UNA VEZ ADJUDICADO, EL PROVEEDOR TENDRÁ QUE PRESENTAR LA MUESTRA DE LA PRENDA DESCRITA EN LA PRESENTE FICHA, ACOMPAÑADA DEL CERTIFICADO DE PRUEBA DE LABORATORIO EMITIDO POR UN LABORATORIO ABALADO POR LA EMA.

INTEGRANTES DE LA COMISIÓN DE SEGURIDAD Y SALUD EN EL TRABAJO

LAP. DIANA HILDA PÉREZ LEÓN SECRETARIA TÉCNICA DE LA CSST Y DIRECTORA DE ADMINISTRACIÓN DE CAPITAL HUMANO	MTRA. EMMA LUZ LÓPEZ JUÁREZ PRESIDENTA DE LA CSST Y DIRECTORA GENERAL DE ADMINISTRACIÓN Y FINANZAS	DR. HÉCTOR ROMERO RIVERA VOCAL PROPIETARIO DE LA CSST POR PARTE DE LA SECCIÓN SINDICAL 13 DEL SUTGCDMX.

CHALECO PARA ENFERMERÍA MASCULINO COLOR BLANCO

SSV017

CARACTERÍSTICAS FÍSICAS:

CHALECO CONFECCIONADO EN 100% ACRÍLICO COLOR BLANCO, ESCOTE EN "V" DE PUNTO RECTILÍNEO GALGA 8 CON 2 HILOS DE 2/30. TEJIDO DE CUERPO INICIA CON TEJIDO CIRCULAR DE 4 CM. DE LARGO Y CONTINUA CON TEJIDO DE 1 FONTURA EN ACANALADO POSICIÓN 8X2. LLEVA DOS BOLSAS SIMÉTRICAS DE PARCHE CON 5 GRUPOS DE CANALES, POR 15 CM. DE LARGO INICIA CON TEJIDO CIRCULAR DE 2CM. Y EN EL CENTRO UNA FRANJA DE 0.5 MM EN AZUL MARINO. LAS ALETILLAS EN TEJIDO INGLES DE 4 CM. DOBLES Y EN EL CENTRO UNA FRANJA DE 0.5MM EN COLOR AZUL MARINO COLOCADAS CON MAQUINA REMALLADORA, CIERRA AL FRENTE CON 5 OJALES REFORZADOS DEL LADO IZQUIERDO Y 5 BOTONES COLOCADOS DE FORMA EQUIDISTANTE EN EL MISMO TONO DE LA TELA DE 2CM. DE DIAMETRO. SISAS EN TEJIDO INGLES DE 4CM DOBLES Y COLOCADAS CON MAQUINA REMALLADORA. PARA UNION DE FRENTE Y ESPALDA DE LOS HOMBROS COLOCAR CINTA EN TEJIDO INGLES COMO REFUERZO CON COSTURA DE MAQUINA ENGARGOLADORA COMO SOPORTE PARA SU DURABILIDAD.

ESPECIFICACIONES TÉCNICAS DE FABRICACIÓN:

VALORES DE TELA A CUMPLIR

NO.	CONCEPTO	VALOR	TOLERANCIA
1	IDENTIFICACIÓN DE FIBRAS	100% ACRILICO	± 10 %
2	MASA	500 G/M2	± 10 %
3	DENSIDAD	COLUMNAS 7H/CM	± 2 MALLAS ± 2 COLUMNAS
		MALLAS 5 H/CM	
4	ESTABILIDAD DIMENCIONAL	± 3 %	
		± 3 %	
5	RESISTENCIA AL REVENTAMIENTO	URDIMBRE12 N	MIN
6	PILLING	30 MIN 3 60 MIN 2	MIN

DEBERÁ CONTENER LOGOTIPO DEL GOBIERNO DE LA CIUDAD DE MÉXICO - SEDESA, ATENDIENDO AL MANUAL DE IDENTIDAD INSTITUCIONAL 2018- 2024 DE LA CIUDAD DE MÉXICO.

EL ETIQUETADO DEBERÁ CUMPLIR CON LO ESTABLECIDO EN LA NOM-004-SCFI-2006, EN LO QUE RESPECTA A LA SIGUIENTE INFORMACIÓN:

- ARCA COMERCIAL (EN CASO DE TENERLA)
- DESCRIPCIÓN DE INSUMOS (PORCENTAJE EN ORDEN DE PREDOMINIO)
- INSTRUCCIONES DE CUIDADO, LAVADO Y COMPOSICIÓN DE LA TELA. (EN CASO DE USAR SÍMBOLOS APEGARSE A LA NORMA NMX-A-3758-INNTEX-2014)
- PAÍS DE ORIGEN
- NOMBRE, DENOMINACIÓN O RAZÓN SOCIAL, ASÍ COMO EL RFC DEL FABRICANTE.
- TALLA

ESPECIFICACIONES TÉCNICAS DE CALIDAD:

NO.	CONCEPTO	VALOR	TOLERANCIA
7	SOLIDEZ DEL COLOR AL SUDOR	CAMBIO 4-5	MIN
	NMX-A-065-INNTEX-2005		
8	SOLIDEZ DE COLOR AL LAVADO	CAMBIO 4-5	MIN

IMAGEN DESCRIPTIVA:

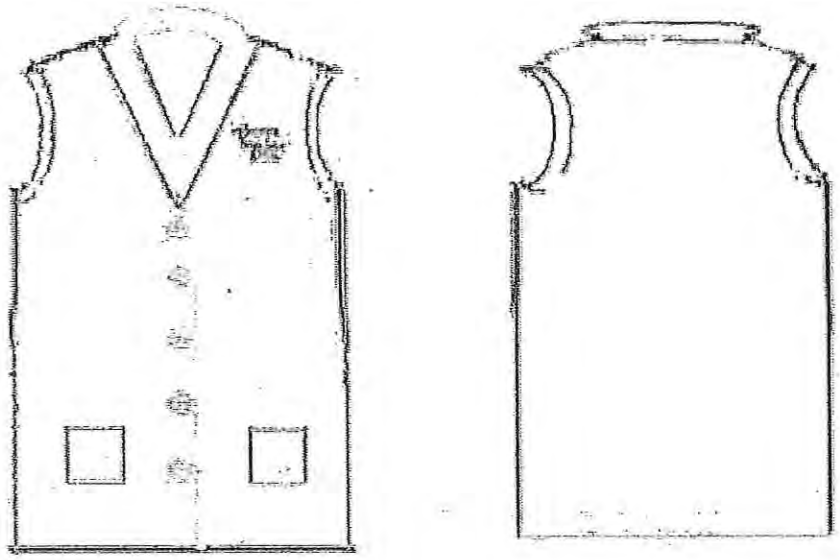

CHALECO PARA ENFERMERÍA MASCULINO COLOR BLANCO

NORMAS OFICIALES APLICABLES:

- NMX-A-105-C06-INNTEX-2015
- NMX-A-216-INNTEX-2005
- NMX-A 1833/1-INNTEX-2011
- NMX-A-3801-INNTEX-2012
- NMX-A-057-INNTEX-2000
- NMX-A-158-INNTEX-2009 (11BA)
- NMX-A-065-INNTEX-2005

JUSTIFICACIÓN DEL USO Y DESTINO DEL BIEN:

EN CUMPLIMIENTO A LO DISPUESTO EN EL ARTÍCULO 77 FRACCIÓN XIII DE LAS CONDICIONES GENERALES DE TRABAJO DE GOBIERNO DE LA CIUDAD DE MÉXICO, SE ESTABLECE LA OBLIGACIÓN DE DOTAR A LOS TRABAJADORES DEL VESTUARIO OPERATIVO NECESARIO PARA EL DESEMPEÑO DE SUS FUNCIONES. LAS PRENDAS DEBEN TENER LOS LOGOTIPOS DE LA SECRETARÍA DE SALUD DE LA CIUDAD DE MÉXICO, ATENDIENDO EL MANUAL DE COMUNICACIÓN E IDENTIDAD GRÁFICA DE LA CDMX VIGENTE.

CADA PRENDA DEBERÁ SER EMPACADA EN UNA BOLSA DE PLÁSTICO SELLADA, EN LA PARTE SUPERIOR DERECHA DEBERÁ PRESENTAR UNA ETIQUETA SEÑALANDO EL TIPO DE PRENDA Y LA TALLA.

SE DEBERÁN ENTREGAR EN PACAS CON 4 PAQUETES DE 10 PIEZAS **(PUNTUALIZANDO QUE DEBERÁN DE EMPACAR DE FORMA INDIVIDUAL POR UNIDAD HOSPITALARIA)**, ETIQUETADA CON LA CANTIDAD CONTENIDA EN LA PACA, NUMERO DE PARTIDA, TALLA Y REFIRIENDO A LA UNIDAD HOSPITALARIA A LA QUE PERTENECE, DE ACUERDO AL ANEXO 2.

SIENDO LA ENTREGA EN EL ALMACÉN CENTRAL DE ÉSTA SECRETARÍA UBICADO EN AV. JARDÍN No. 356 COL. DEL GAS ALCALDÍA AZCAPOTZALCO C.P. 02950 CIUDAD DE MÉXICO.

UNA VEZ ADJUDICADO, EL PROVEEDOR TENDRÁ QUE PRESENTAR LA MUESTRA DE LA PRENDA DESCRITA EN LA PRESENTE FICHA, ACOMPAÑADA DEL CERTIFICADO DE PRUEBA DE LABORATORIO EMITIDO POR UN LABORATORIO ABALADO POR LA EMA.

INTEGRANTES DE LA COMISIÓN DE SEGURIDAD Y SALUD EN EL TRABAJO

LAP. DIANA HILDA PÉREZ LEÓN SECRETARIA TÉCNICA DE LA CSST Y DIRECTORA DE ADMINISTRACIÓN DE CAPITAL HUMANO	MTRA. EMMA LUZ LÓPEZ JUÁREZ PRESIDENTA DE LA CSST Y DIRECTORA GENERAL DE ADMINISTRACIÓN Y FINANZAS	DR. HÉCTOR ROMERO RIVERA VOCAL PROPIETARIO DE LA CSST POR PARTE DE LA SECCIÓN SINDICAL 13 DEL SUTGCDMX.

COFIA PARA ENFERMERA UNITALLA

SSVO12

CARACTERÍSTICAS FÍSICAS:

COFIA CONFECCIONADA EN 35% ALGODÓN 65% POLIÉSTER COLOR BLANCO
ANCHO 35 cm
ALTURA 22 cm
ALTURA DE LAS ALAS 12 cm

ESPECIFICACIONES TÉCNICAS DE FABRICACIÓN:

VALORES DE TELA A CUMPLIR

NO.	CONCEPTO	VALOR	TOLERANCIA
1	IDENTIFICACIÓN DE FIBRAS	100% ALGODÓN 65% POLIÉSTER 200 G/M2	± 10 %
2	DENSIDAD	URDIMBRE 46 H/CM TRAMA 42 H/CM	± 2 HILOS
3	RESISTENCIA A LA TRACCIÓN	URDIMBRE 650 N TRAMA 600	MIN
4	RESISTENCIA AL RASGADO	URDIMBRE 3500 TRAMA 3000	MIN
5	ESTABILIDAD DIMENSIONAL	± 3 %	
6	PILLING	1er ciclo 4-5 2do ciclo 4-5	MIN

DEBERÁ CONTENER LOGOTIPO DEL GOBIERNO DE LA CIUDAD DE MÉXICO - SEDESA, ATENDIENDO AL MANUAL DE IDENTIDAD INSTITUCIONAL 2018- 2024 DE LA CIUDAD DE MÉXICO.

EL ETIQUETADO DEBERÁ CUMPLIR CON LO ESTABLECIDO EN LA NOM-004-SCFI-2006, EN LO QUE RESPECTA A LA SIGUIENTE INFORMACIÓN:

- ARCA COMERCIAL (EN CASO DE TENERLA)
- DESCRIPCIÓN DE INSUMOS (PORCENTAJE EN ORDEN DE PREDOMINIO)
- INSTRUCCIONES DE CUIDADO, LAVADO Y COMPOSICIÓN DE LA TELA. (EN CASO DE USAR SÍMBOLOS APEGARSE A LA NORMA NMX-A-3758-INNTEX-2014)
- PAÍS DE ORIGEN
- NOMBRE, DENOMINACIÓN O RAZÓN SOCIAL, ASÍ COMO EL RFC DEL FABRICANTE.
- TALLA

ESPECIFICACIONES TÉCNICAS DE CALIDAD:

NO LO MENCIONA

IMAGEN DESCRIPTIVA:

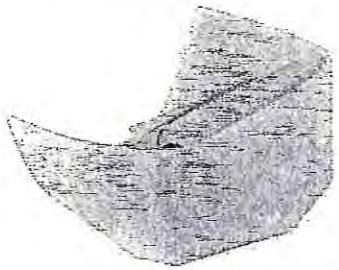

NORMAS OFICIALES APLICABLES:

- NMX-A 1833/1-INNTEX-2011
- NMX-A-3801-INNTEX-2012
- NMX-A-7211/2-INNTEX-2015
- NMX-A-059/2-INNTEX-2008
- NMX-A-109-INNTEX-2012
- NMX-A-158-INNTEX-2009 (11B, A)
- NMX-A-177-INNTEX-2005

JUSTIFICACIÓN DEL USO Y DESTINO DEL BIEN:

EN CUMPLIMIENTO A LO DISPUESTO EN EL ARTÍCULO 77 FRACCIÓN XIII DE LAS CONDICIONES GENERALES DE TRABAJO DE GOBIERNO DE LA CIUDAD DE MÉXICO, SE ESTABLECE LA OBLIGACIÓN DE DOTAR A LOS TRABAJADORES DEL VESTUARIO OPERATIVO NECESARIO PARA EL DESEMPEÑO DE SUS FUNCIONES. LAS PRENDAS DEBEN TENER LOS LOGOTIPOS DE LA SECRETARÍA DE SALUD DE LA CIUDAD DE MÉXICO, ATENDIENDO EL MANUAL DE COMUNICACIÓN E IDENTIDAD GRÁFICA DE LA CDMX VIGENTE.

COFIA PARA ENFERMERA UNITALLA

CADA PRENDA DEBERÁ SER EMPACADA EN UNA BOLSA DE PLÁSTICO SELLADA, EN LA PARTE SUPERIOR DERECHA DEBERÁ PRESENTAR UNA ETIQUETA SEÑALANDO EL TIPO DE PRENDA Y LA TALLA.

SE DEBERÁN ENTREGAR EN PACAS CON 4 PAQUETES DE 10 PIEZAS (**PUNTUALIZANDO QUE DEBERÁN DE EMPACAR DE FORMA INDIVIDUAL POR UNIDAD HOSPITALARIA**), ETIQUETADA CON LA CANTIDAD CONTENIDA EN LA PACA, NUMERO DE PARTIDA, TALLA Y REFIRIENDO A LA UNIDAD HOSPITALARIA A LA QUE PERTENECE, DE ACUERDO AL ANEXO 2.

SIENDO LA ENTREGA EN EL ALMACÉN CENTRAL DE ÉSTA SECRETARÍA UBICADO EN AV. JARDÍN No. 356 COL. DEL GAS ALCALDÍA AZCAPOTZALCO C.P. 02950 CIUDAD DE MÉXICO.

UNA VEZ ADJUDICADO, EL PROVEDOR TENDRÁ QUE PRESENTAR LA MUESTRA DE LA PRENDA DESCRITA EN LA PRESENTE FICHA, ACOMPAÑADA DEL CERTIFICADO DE PRUEBA DE LABORATORIO EMITIDO POR UN LABORATORIO ABALADO POR LA EMA.

INTEGRANTES DE LA COMISIÓN DE SEGURIDAD Y SALUD EN EL TRABAJO

LAP. DIANA HILDA PÉREZ LEÓN SECRETARIA TÉCNICA DE LA CSST Y DIRECTORA DE ADMINISTRACIÓN DE CAPITAL HUMANO	MTRA. EMMA LUZ LÓPEZ JUÁREZ PRESIDENTA DE LA CSST Y DIRECTORA GENERAL DE ADMINISTRACIÓN Y FINANZAS	DR. HÉCTOR ROMERO RIVERA VOCAL PROPIETARIO DE LA CSST POR PARTE DE LA SECCIÓN SINDICAL 13 DEL SUTGCDMX.

ENFERMERA PIJAMA QUIRÚRGICA FEMENINO FILIPINA

SSVO13

CARACTERÍSTICAS FÍSICAS:

FILIPINA CONFECCIONADA EN 75% POLIESTER 25% ALGODÓN COLOR AZUL CLARO. LARGO DEBAJO DE LA CADERA, DELANTERO DE UNA SOLA PIEZA CON ESCOTE EN "V" EN COMBINACIÓN EN TELA COLOR AZUL MARINO CON UN PESPUNTE A 1/16" EN SU CONTORNO, EN EL ESCOTE PRESENTA UNA ABERTURA DE 4 CM DE LARGO, FORMANDO UNA "V", PRESENTA 5 BOLSAS, UNA A LA ALTURA DEL PECHO DE 11.5 CM DE ANCHO POR 12 CM DE LARGO CON PUNTAS REDONDEADAS Y DOBLADILLO DE 1" EN LA PARTE SUPERIOR Y REMATES EN FORMA DE TRIÁNGULOS, EN LA PARTE INFERIOR DOS BOLSAS ASIMÉTRICAS DE 15.5 CM DE ANCHO, 20 CM DE LARGO EN LA PARTE MAS ALTA Y 16 CM DE LARGO EN LA PARTE MAS BAJA CON UN DOBLADILLO DE 1". EN LA PARTE INTERNA DE ESTAS NACE UNA BOLSA EN COMBINACIÓN EN TELA COLOR AZUL MARINO DE 15.5 CM DE ANCHO POR 20 CM DE LARGO CON DOBLADILLO DE 1". ABERTURA EN LOS LADOS DE 10 CM. ESPALDA DE UNA PIEZA CON 2 PINZAS DE 29 CM CADA UNA PARA SU ENTALLE. CON UN COMPLEMENTO EN LA PARTE DEL ESCOTE EN COMBINACIÓN EN TELA COLOR AZUL MARINO CON UN PESPUNTE 1/16 EN LA UNION DE ESTAS. MANGA CORTA DE UNA PIEZA CON DOBLADILLO DE 1". EN EL RUEDO. ENTRETELA FUSIONABLE EN CUELLO.

ESPECIFICACIONES TÉCNICAS DE FABRICACIÓN:

VALORES DE TELA A CUMPLIR

NO.	CONCEPTO	VALOR	TOLERANCIA
1	IDENTIFICACIÓN DE FIBRAS	75% POLIÉSTER 25% ALGODÓN	± 10 %
2	MASA	165 G/M2	± 10 %
3	DENSIDAD	URDIMBRE 49 H/CM	± 2 HILOS
		TRAMA 16 H/CM	
4	RESISTENCIA A LA TRACCIÓN	URDIMBRE 480 N	MIN
		TRAMA 780 N	
5	RESISTENCIA AL RASGADO	URDIMBRE 57 N	MIN
		TRAMA RT N	

VALORES DE ENTRETELA

NO.	CONCEPTO	VALOR	TOLERANCIA
1	IDENTIFICACIÓN DE FIBRAS	POLIÉSTER 15%	± 3 %
		ALGODÓN 38%	
		ACRILICO 47%	
2	MASA	130 G/M2	± 3 %
3	DENSIDAD	URDIMBRE 15 H/CM	± 2 HILOS
	RESISISTENCIA A LA TRACCIÓN	TRAMA 10 H/CM	
4		URDIMBRE 240 N	MIN
		TRAMA 300 N	
5	RESISTENCIA AL RASGADO	URDIMBRE 48 N	MIN
		TRAMA 54 N	

6	ESTABILIDAD DIMENSIONAL	± 3 %	

6	ESTABILIDAD DIMENSIONAL	± 3 %	

DEBERÁ CONTENER LOGOTIPO DEL GOBIERNO DE LA CIUDAD DE MÉXICO - SEDESA, ATENDIENDO AL MANUAL DE IDENTIDAD INSTITUCIONAL 2018- 2024 DE LA CIUDAD DE MÉXICO.

EL ETIQUETADO DEBERÁ CUMPLIR CON LO ESTABLECIDO EN LA NOM-004-SCFI-2006, EN LO QUE RESPECTA A LA SIGUIENTE INFORMACIÓN:

- ARCA COMERCIAL (EN CASO DE TENERLA)
- DESCRIPCIÓN DE INSUMOS (PORCENTAJE EN ORDEN DE PREDOMINIO)
- INSTRUCCIONES DE CUIDADO, LAVADO Y COMPOSICIÓN DE LA TELA. (EN CASO DE USAR SÍMBOLOS APEGARSE A LA NORMA NMX-A-3758-INNTEX-2014)
- PAÍS DE ORIGEN
- NOMBRE, DENOMINACIÓN O RAZÓN SOCIAL, ASÍ COMO EL RFC DEL FABRICANTE.
- TALLA

ESPECIFICACIONES TÉCNICAS DE CALIDAD:

NO.	CONCEPTO	VALOR	TOLERANCIA
8	SOLIDEZ DE COLOR AL LAVADO	CAMBIO 4-5	MIN
		GRADO DE TRANSFERENCIA 4-5	
9	SOLIDEZ DE COLOR A LA LUZ	4-5	MIN
10	PILLING	30 MIN 3	MIN

ENFERMERA PIJAMA QUIRÚRGICA FEMENINO FILIPINA

IMAGEN DESCRIPTIVA:

NORMAS OFICIALES APLICABLES:

- NMX-A 1833/1-INNTEX-2011
- NMX-A-3801-INNTEX-2012
- NMX-A-7211/2-INNTEX-2015
- NMX-A-059/2-INNTEX-2008
- NMX-A-109-INNTEX-2012
- NMX-A 1833/1-INNTEX-2011
- NMX-A-3801-INNTEX-2012
- NMX-A-7211/2-INNTEX-2015
- NMX-A-059/2-INNTEX-2008
- NMX-A-109-INNTEX-2012
- NMX-A-105-C06-INNTEX-2015
- NMX-A-105-B02-INNTEX-2010

JUSTIFICACIÓN DEL USO Y DESTINO DEL BIEN:

EN CUMPLIMIENTO A LO DISPUESTO EN EL ARTÍCULO 77 FRACCIÓN XIII DE LAS CONDICIONES GENERALES DE TRABAJO DE GOBIERNO DE LA CIUDAD DE MÉXICO, SE ESTABLECE LA OBLIGACIÓN DE DOTAR A LOS TRABAJADORES DEL VESTUARIO OPERATIVO NECESARIO PARA EL DESEMPEÑO DE SUS FUNCIONES. LAS PRENDAS DEBEN TENER LOS LOGOTIPOS DE LA SECRETARÍA DE SALUD DE LA CIUDAD DE MÉXICO, ATENDIENDO EL MANUAL DE COMUNICACIÓN E IDENTIDAD GRÁFICA DE LA CDMX VIGENTE.

CADA PRENDA DEBERÁ SER EMPACADA EN UNA BOLSA DE PLÁSTICO SELLADA, EN LA PARTE SUPERIOR DERECHA DEBERÁ PRESENTAR UNA ETIQUETA SEÑALANDO EL TIPO DE PRENDA Y LA TALLA.

SE DEBERÁN ENTREGAR EN PACAS CON 4 PAQUETES DE 10 PIEZAS (**PUNTUALIZANDO QUE DEBERÁN DE EMPACAR DE FORMA INDIVIDUAL POR UNIDAD HOSPITALARIA**), ETIQUETADA CON LA CANTIDAD CONTENIDA EN LA PACA, NUMERO DE PARTIDA, TALLA Y REFIRIENDO A LA UNIDAD HOSPITALARIA A LA QUE PERTENECE, DE ACUERDO AL ANEXO 2.

SIENDO LA ENTREGA EN EL ALMACÉN CENTRAL DE ÉSTA SECRETARÍA UBICADO EN AV. JARDÍN No. 356 COL. DEL GAS ALCALDÍA AZCAPOTZALCO C.P. 02950 CIUDAD DE MÉXICO.

UNA VEZ ADJUDICADO, EL PROVEEDOR TENDRÁ QUE PRESENTAR LA MUESTRA DE LA PRENDA DESCRITA EN LA PRESENTE FICHA, ACOMPAÑADA DEL CERTIFICADO DE PRUEBA DE LABORATORIO EMITIDO POR UN LABORATORIO ABALADO POR LA EMA.

INTEGRANTES DE LA COMISIÓN DE SEGURIDAD Y SALUD EN EL TRABAJO

LAP. DIANA HILDA PÉREZ LEÓN SECRETARIA TÉCNICA DE LA CSST Y DIRECTORA DE ADMINISTRACIÓN DE CAPITAL HUMANO	MTRA. EMMA LUZ LÓPEZ JUÁREZ PRESIDENTA DE LA CSST Y DIRECTORA GENERAL DE ADMINISTRACIÓN Y FINANZAS	DR. HÉCTOR ROMERO RIVERA VOCAL PROPIETARIO DE LA CSST POR PARTE DE LA SECCIÓN SINDICAL 13 DEL SUTGCDMX.

ENFERMERA PIJAMA QUIRÚRGICA FEMENINO PANTALÓN

SSVO13

CARACTERÍSTICAS FÍSICAS:

PANTALÓN CONFECCIONADO EN 25% ALGODÓN 75% POLIESTER COLOR AZUL MARINO. CORTE RECTO. LARGO PIE A TIERRA. DELANTERO DE DOS PIEZAS QUE SE UNEN A EL FRENTE CON UN CIERRE DE NYLON DE 18CM, PRESENTA UNA PINZA DE 7 CM EN CADA DELANTERO. PRETINA DE 4 CM DE ANCHO CON UN BOTÓN DEL NUMERO 24 Y SU RESPECTIVO OJAL, EN CADA LADO DE LA PRETINA LLEVA UN OJAL DE 2 CM DE LARGO POR DONDE SALE UNA CINTA PARA AJUSTE DE 1CM DE ANCHO (LARGO SEGÚN TALLA), CON PESPUNTE A EL FILO EN LOS EXTREMOS DE LA PRETINA. TRASERO DE DOS PIEZAS CON RESORTE INTEGRADO EN LA PARTE DE LA CINTURA CON 4 PESPUNTES. ENTRETELA EN PRETINA.

ESPECIFICACIONES TÉCNICAS DE FABRICACIÓN:

VALORES DE TELA A CUMPLIR

NO.	CONCEPTO	VALOR	TOLERANCIA
1	IDENTIFICACIÓN DE FIBRAS	75% POLIÉSTER 25% ALGODÓN	± 10 %
2	MASA	165 G/M2	± 10 %
3	DENSIDAD	URDIMBRE 49 H/CM	± 2 HILOS
		TRAMA 16 H/CM	
4	RESISTENCIA A LA TRACCIÓN	URDIMBRE 480 N	MIN
		TRAMA 780 N	
5	RESISTENCIA AL RASGADO	URDIMBRE 57 N	MIN
		TRAMA RT N	
6	ESTABILIDAD DIMENSIONAL	± 3 %	

VALORES DE ENTRETELA

NO.	CONCEPTO	VALOR	TOLERANCIA
1	IDENTIFICACIÓN DE FIBRAS	POLIÉSTER 15%	± 3 %
		ALGODÓN 38%	
		ACRILICO 47%	
2	MASA	130 G/M2	± 3 %
3	DENSIDAD	URDIMBRE 15 H/CM	± 2 HILOS
		TRAMA 10 H/CM	
4	RESISISTENCIA A LA TRACCIÓN	URDIMBRE 240 N	MIN
		TRAMA 300 N	
5	RESISTENCIA AL RASGADO	URDIMBRE 48 N	MIN
		TRAMA 54 N	
6	ESTABILIDAD DIMENSIONAL	± 3 %	

DEBERÁ CONTENER LOGOTIPO DEL GOBIERNO DE LA CIUDAD DE MÉXICO - SEDESA, ATENDIENDO AL MANUAL DE IDENTIDAD INSTITUCIONAL 2018- 2024 DE LA CIUDAD DE MÉXICO.

EL ETIQUETADO DEBERÁ CUMPLIR CON LO ESTABLECIDO EN LA NOM-004-SCFI-2006, EN LO QUE RESPECTA A LA SIGUIENTE INFORMACIÓN:

- ARCA COMERCIAL (EN CASO DE TENERLA)
- DESCRIPCIÓN DE INSUMOS (PORCENTAJE EN ORDEN DE PREDOMINIO)
- INSTRUCCIONES DE CUIDADO, LAVADO Y COMPOSICIÓN DE LA TELA. (EN CASO DE USAR SÍMBOLOS APEGARSE A LA NORMA NMX-A-3758-INNTEX-2014)
- PAÍS DE ORIGEN
- NOMBRE, DENOMINACIÓN O RAZÓN SOCIAL, ASÍ COMO EL RFC DEL FABRICANTE.
- TALLA

ESPECIFICACIONES TÉCNICAS DE CALIDAD:

NO.	CONCEPTO	VALOR	TOLERANCIA
1	SOLIDEZ DEL COLOR AL SUDOR	CAMBIO 4-5	MIN
		GRADO DE TRANSFERENCIA 4-5	
2	SOLIDEZ DE COLOR AL LAVADO	CAMBIO 4-5	MIN
3	SOLIDEZ DE COLOR A LA LUZ	4-5	MIN
4	PILLING	30 MIN 3	MIN
		60 MIN 2	

ENFERMERA PIJAMA QUIRÚRGICA FEMENINO PANTALÓN

IMAGEN DESCRIPTIVA:

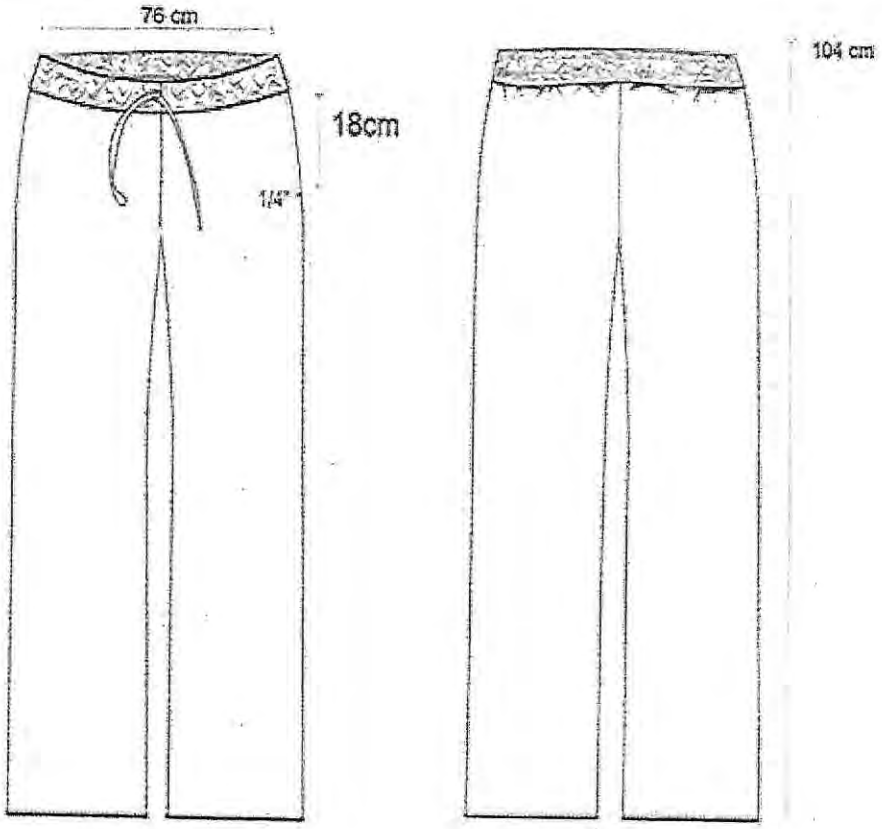

NORMAS OFICIALES APLICABLES:

- NMX-A 1833/1-INNTEX-2011
- NMX-A-3801-INNTEX-2012
- NMX-A-7211/2-INNTEX-2015
- NMX-A-059/2-INNTEX-2008
- NMX-A-109-INNTEX-2012
- NMX-A 1833/1-INNTEX-2011
- NMX-A-3801-INNTEX-2012
- NMX-A-7211/2-INNTEX-2015
- NMX-A-059/2-INNTEX-2008
- NMX-A-109-INNTEX-2012
- NMX-A-105-C06-INNTEX-2015
- NMX-A-105-B02-INNTEX-2010
- NMX-A-065-INNTEX-2005
- NMX-A-177-INNTEX-2005

JUSTIFICACIÓN DEL USO Y DESTINO DEL BIEN:

EN CUMPLIMIENTO A LO DISPUESTO EN EL ARTÍCULO 77 FRACCIÓN XIII DE LAS CONDICIONES GENERALES DE TRABAJO DE GOBIERNO DE LA CIUDAD DE MÉXICO, SE ESTABLECE LA OBLIGACIÓN DE DOTAR A LOS TRABAJADORES DEL VESTUARIO OPERATIVO NECESARIO PARA EL DESEMPEÑO DE SUS FUNCIONES. LAS PRENDAS DEBEN TENER LOS LOGOTIPOS DE LA SECRETARÍA DE SALUD DE LA CIUDAD DE MÉXICO, ATENDIENDO EL MANUAL DE COMUNICACIÓN E IDENTIDAD GRÁFICA DE LA CDMX VIGENTE.

CADA PRENDA DEBERÁ SER EMPACADA EN UNA BOLSA DE PLÁSTICO SELLADA, EN LA PARTE SUPERIOR DERECHA DEBERÁ PRESENTAR UNA ETIQUETA SEÑALANDO EL TIPO DE PRENDA Y LA TALLA.

SE DEBERÁN ENTREGAR EN PACAS CON 4 PAQUETES DE 10 PIEZAS (**PUNTUALIZANDO QUE DEBERÁN DE EMPACAR DE FORMA INDIVIDUAL POR UNIDAD HOSPITALARIA**), ETIQUETADA CON LA CANTIDAD CONTENIDA EN LA PACA, NUMERO DE PARTIDA, TALLA Y REFIRIENDO A LA UNIDAD HOSPITALARIA A LA QUE PERTENECE, DE ACUERDO AL ANEXO 2.

SIENDO LA ENTREGA EN EL ALMACÉN CENTRAL DE ÉSTA SECRETARÍA UBICADO EN AV. JARDÍN No. 356 COL. DEL GAS ALCALDÍA AZCAPOTZALCO C.P. 02950 CIUDAD DE MÉXICO.

UNA VEZ ADJUDICADO, EL PROVEEDOR TENDRÁ QUE PRESENTAR LA MUESTRA DE LA PRENDA DESCRITA EN LA PRESENTE FICHA, ACOMPAÑADA DEL CERTIFICADO DE PRUEBA DE LABORATORIO EMITIDO POR UN LABORATORIO ABALADO POR LA EMA.

INTEGRANTES DE LA COMISIÓN DE SEGURIDAD Y SALUD EN EL TRABAJO

LAP. DIANA HILDA PÉREZ LEÓN SECRETARIA TÉCNICA DE LA CSST Y DIRECTORA DE ADMINISTRACIÓN DE CAPITAL HUMANO	MTRA. EMMA LUZ LÓPEZ JUÁREZ PRESIDENTA DE LA CSST Y DIRECTORA GENERAL DE ADMINISTRACIÓN Y FINANZAS	DR. HÉCTOR ROMERO RIVERA VOCAL PROPIETARIO DE LA CSST POR PARTE DE LA SECCIÓN SINDICAL 13 DEL SUTGCDMX.

ENFERMERO PIJAMA QUIRÚRGICA MASCULINO FILIPINA

SSVO18

CARACTERÍSTICAS FÍSICAS:

FILIPINA CONFECCIONADA EN 25% ALGODÓN 75% POLIESTER COLOR AZUL CLARO. LARGO DEBAJO DE LA CADERA. DELANTERO DE UNA PIEZA CON CORTE RECTO CON ABERTURA DE 10 CM EN LOS COSTADOS INFERIORES. ESCOTE EN V CON ALETILLA TIPO FALSO SOBREPUESTA CON PESPUNTE A UN 1/16" Y A ¼". PRESENTA CINCO BOLSAS, LA PRIMERA EN LA PARTE SUPERIOR IZQUIERDA DE 12.5 CM DE ANCHO POR 20.5 CM DE LARGO CON UN VIVO EN LA PARTE DE LA ENTRADA DE LA BOLSA DE TELA COLOR AZUL MARINO. CON DOBLE PESPUNTE PARALELO A 1/16" Y A ¼", LA SEGUNDA BOLSA EN LA PARTE INFERIOR DERECHA DE 18.5 CM DE ANCHO POR 20 CM DE LARGO CON DOBLADILLO SUPERIOR DE 2 CM, EN LA PARTE INTERNA DE ESTA NACE OTRA AL COSTADO DE 11 CM DE ANCHO POR 13 CM DE LARGO CON DOBLADILLO DE 2 CM, AMBAS CON DOBLE PESPUNTE PARELELO A 1/16" Y ¼", LA TERCERA DEL LADO INFERIOR IZQUIERDO DE 18.5 CM DE ANCHO POR 20 CM DE LARGO CON DOBLADILLO DE 2 CM, SOBRE ESTA LLEVA UNA BOLSA DE PARCHE DE 13.5 CM DE ANCHO POR 17 CM DE LARGO CON DOBLADILLO DE 2 CM AMBAS NACIENDO DE LOS COSTADOS Y DOBLES PESPUNTES PARALELOS A 1/16" Y ¼", ESPALDA DE UNA PIEZA CON BIES DE TELA EN COLOR AZUL MARINO, PRESENTA UN TABULEJO EN FORMA RECTANGULAR, CON PESPUNTE A 1/16". MANGA RANGLAN, CORTA CON DOBLADILLO DE UNA PULGADA, PRESENTA PESPUNTES PARALELOS A 1/16" Y ¼" EN LAS UNIONES DELANTERO Y ESPALDA. ENTRETELA EN CUELLO.

ESPECIFICACIONES TÉCNICAS DE FABRICACIÓN:

VALORES DE TELA A CUMPLIR

NO.	CONCEPTO	VALOR	TOLERANCIA
1	IDENTIFICACIÓN DE FIBRAS	75% POLIÉSTER 25% ALGODÓN	± 10 %
2	MASA	165 G/M2	± 10 %
3	DENSIDAD	URDIMBRE 49 H/CM	± 2 HILOS
		TRAMA 16 H/CM	
4	RESISTENCIA A LA TRACCIÓN	URDIMBRE 480 N	MIN
		TRAMA 780 N	
5	RESISTENCIA AL RASGADO	URDIMBRE 57 N	MIN
		TRAMA RT N	

VALORES DE ENTRETELA

NO.	CONCEPTO	VALOR	TOLERANCIA
1	IDENTIFICACIÓN DE FIBRAS	POLIÉSTER 15%	± 3 %
		ALGODÓN 38%	
		ACRILICO 47%	
2	MASA	130 G/M2	± 3 %
3	DENSIDAD	URDIMBRE 15 H/CM	± 2 HILOS
	RESISISTENCIA A LA TRACCIÓN	TRAMA 10 H/CM	
4		URDIMBRE 240 N	MIN
		TRAMA 300 N	
5		URDIMBRE 48 N	MIN

6	ESTABILIDAD DIMENSIONAL		
		± 3 %	

	RESISTENCIA AL RASGADO	TRAMA 54 N	
6	ESTABILIDAD DIMENSIONAL	± 3 %	
7	TIPO DE LIGAMIENTO VISUAL	TAFETAN	N/A

DEBERÁ CONTENER LOGOTIPO DEL GOBIERNO DE LA CIUDAD DE MÉXICO - SEDESA, ATENDIENDO AL MANUAL DE IDENTIDAD INSTITUCIONAL 2018- 2024 DE LA CIUDAD DE MÉXICO.

EL ETIQUETADO DEBERÁ CUMPLIR CON LO ESTABLECIDO EN LA NOM-004-SCFI-2006, EN LO QUE RESPECTA A LA SIGUIENTE INFORMACIÓN:

- ARCA COMERCIAL (EN CASO DE TENERLA)
- DESCRIPCIÓN DE INSUMOS (PORCENTAJE EN ORDEN DE PREDOMINIO)
- INSTRUCCIONES DE CUIDADO, LAVADO Y COMPOSICIÓN DE LA TELA. (EN CASO DE USAR SÍMBOLOS APEGARSE A LA NORMA NMX-A-3758-INNTEX-2014)
- PAÍS DE ORIGEN
- NOMBRE, DENOMINACIÓN O RAZÓN SOCIAL, ASÍ COMO EL RFC DEL FABRICANTE.
- TALLA

ESPECIFICACIONES TÉCNICAS DE CALIDAD:

NO.	CONCEPTO	VALOR	TOLERANCIA
1	SOLIDEZ DEL COLOR AL SUDOR	CAMBIO 4-5	MIN
2	SOLIDEZ DE COLOR AL LAVADO	CAMBIO 4-5	MIN
3	SOLIDEZ DE COLOR A LA LUZ	4-5	MIN
4	PILLING	30 MIN 3 60 MIN 2	MIN

ENFERMERO PIJAMA QUIRÚRGICA MASCULINO FILIPINA

IMAGEN DESCRIPTIVA:

NORMAS OFICIALES APLICABLES:

- NMX-A-158-INNTEX-2009 11BA)
- NMX-A-109-INNTEX-2012
- NMX-A-105-B02-INNTEX-2010
- NMX-A-177-INNTEX-2005
- NMX-A 1833/1-INNTEX-2011
- NMX-A-3801-INNTEX-2012
- NMX-A-7211/2-INNTEX-2015
- NMX-A-059/2-INNTEX-2008
- NMX-A-109-INNTEX-2012
- NMX-A 1833/1-INNTEX-2011
- NMX-A-3801-INNTEX-2012
- NMX-A-7211/2-INNTEX-2015
- NMX-A-059/2-INNTEX-2008
- NMX-A-065-INNTEX-2005

JUSTIFICACIÓN DEL USO Y DESTINO DEL BIEN:

EN CUMPLIMIENTO A LO DISPUESTO EN EL ARTÍCULO 77 FRACCIÓN XIII DE LAS CONDICIONES GENERALES DE TRABAJO DE GOBIERNO DE LA CIUDAD DE MÉXICO, SE ESTABLECE LA OBLIGACIÓN DE DOTAR A LOS TRABAJADORES DEL VESTUARIO OPERATIVO NECESARIO PARA EL DESEMPEÑO DE SUS FUNCIONES. LAS PRENDAS DEBEN TENER LOS LOGOTIPOS DE LA SECRETARÍA DE SALUD DE LA CIUDAD DE MÉXICO, ATENDIENDO EL MANUAL DE COMUNICACIÓN E IDENTIDAD GRÁFICA DE LA CDMX VIGENTE.

CADA PRENDA DEBERÁ SER EMPACADA EN UNA BOLSA DE PLÁSTICO SELLADA, EN LA PARTE SUPERIOR DERECHA DEBERÁ PRESENTAR UNA ETIQUETA SEÑALANDO EL TIPO DE PRENDA Y LA TALLA.

SE DEBERÁN ENTREGAR EN PACAS CON 4 PAQUETES DE 10 PIEZAS (**PUNTUALIZANDO QUE DEBERÁN DE EMPACAR DE FORMA INDIVIDUAL POR UNIDAD HOSPITALARIA**), ETIQUETADA CON LA CANTIDAD CONTENIDA EN LA PACA, NUMERO DE PARTIDA, TALLA Y REFIRIENDO A LA UNIDAD HOSPITALARIA A LA QUE PERTENECE, DE ACUERDO AL ANEXO 2.

SIENDO LA ENTREGA EN EL ALMACÉN CENTRAL DE ÉSTA SECRETARÍA UBICADO EN AV. JARDÍN No. 356 COL. DEL GAS ALCALDÍA AZCAPOTZALCO C.P. 02950 CIUDAD DE MÉXICO.

UNA VEZ ADJUDICADO, EL PROVEEDOR TENDRÁ QUE PRESENTAR LA MUESTRA DE LA PRENDA DESCRITA EN LA PRESENTE FICHA, ACOMPAÑADA DEL CERTIFICADO DE PRUEBA DE LABORATORIO EMITIDO POR UN LABORATORIO ABALADO POR LA EMA.

INTEGRANTES DE LA COMISIÓN DE SEGURIDAD Y SALUD EN EL TRABAJO

LAP. DIANA HILDA PÉREZ LEÓN SECRETARIA TÉCNICA DE LA CSST Y DIRECTORA DE ADMINISTRACIÓN DE CAPITAL HUMANO	MTRA. EMMA LUZ LÓPEZ JUÁREZ PRESIDENTA DE LA CSST Y DIRECTORA GENERAL DE ADMINISTRACIÓN Y FINANZAS	DR. HÉCTOR ROMERO RIVERA VOCAL PROPIETARIO DE LA CSST POR PARTE DE LA SECCIÓN SINDICAL 13 DEL SUTGCDMX.

ENFERMERO PIJAMA QUIRÚRGICA MASCULINO PANTALÓN **SSVO18**

CARACTERÍSTICAS FÍSICAS:

PANTALON CONFECCIONADO EN 25% POLIESTER 75% ALGODÓN COLOR AZUL MARINO. CORTE RECTO. LARGO PIE A TIERRA. DELANTERO DE DOS PIEZAS QUE SE UNEN A EL FRENTE CON UN CIERRE DE NYLON DE 18CM, PRESENTA UNA PINZA DE 8.5 CM EN CADA DELANTERO. PRETINA DE 4 CM DE ANCHO CON UN BOTON DEL NUMERO 24 Y SU RESPECTIVO OJAL, EN CADA LADO DE LA PRETINA LLEVA UN OJAL DE 2 CM DE LARGO POR DONDE SALE UNA CINTA PARA AJUSTE DE 1CM DE ANCHO (LARGO SEGÚN TALLA), CON PESPUNTE A EL FILO EN LOS EXTREMOS DE LA PRETINA. TRASERO DE DOS PIEZAS CON RESORTE INTEGRADO EN LA PARTE DE LA CINTURA CON 4 PESPUNTES. ENTRETELA EN PRETINA.

ESPECIFICACIONES TÉCNICAS DE FABRICACIÓN:

VALORES DE TELA A CUMPLIR

NO.	CONCEPTO	VALOR	TOLERANCIA
1	IDENTIFICACIÓN DE FIBRAS	75% ALGODÓN 25% POLIÉSTER	± 10 %
2	MASA	165 G/M2	± 10 %
3	DENSIDAD	URDIMBRE 49 H/CM	± 2 HILOS
		TRAMA 16 H/CM	
4	RESISTENCIA A LA TRACCIÓN	URDIMBRE 480 N	MIN
		TRAMA 780 N	
5	RESISTENCIA AL RASGADO	URDIMBRE 57 N	MIN
		TRAMA RT N	
6	ESTABILIDAD DIMENSIONAL	± 3 %	

VALORES DE ENTRETELA

NO.	CONCEPTO	VALOR	TOLERANCIA
1	IDENTIFICACIÓN DE FIBRAS	POLIÉSTER 15%	± 3 %
		ALGODÓN 38%	
		ACRILICO 47%	
2	MASA	130 G/M2	± 3 %
3	DENSIDAD	URDIMBRE 15 H/CM	± 2 HILOS
	RESISISTENCIA A LA TRACCIÓN	TRAMA 10 H/CM	
4		URDIMBRE 240 N	MIN
		TRAMA 300 N	
5	RESISTENCIA AL RASGADO	URDIMBRE 48 N	MIN
		TRAMA 54 N	
6	ESTABILIDAD DIMENSIONAL	± 3 %	

7	TIPO DE LIGAMIENTO VISUAL	TAFETAN	N/A

DEBERÁ CONTENER LOGOTIPO DEL GOBIERNO DE LA CIUDAD DE MÉXICO - SEDESA, ATENDIENDO AL MANUAL DE IDENTIDAD INSTITUCIONAL 2018- 2024 DE LA CIUDAD DE MÉXICO.

EL ETIQUETADO DEBERÁ CUMPLIR CON LO ESTABLECIDO EN LA NOM-004-SCFI-2006, EN LO QUE RESPECTA A LA SIGUIENTE INFORMACIÓN:

- ARCA COMERCIAL (EN CASO DE TENERLA)
- DESCRIPCIÓN DE INSUMOS (PORCENTAJE EN ORDEN DE PREDOMINIO)
- INSTRUCCIONES DE CUIDADO, LAVADO Y COMPOSICIÓN DE LA TELA. (EN CASO DE USAR SÍMBOLOS APEGARSE A LA NORMA NMX-A-3758-INNTEX-2014)
- PAÍS DE ORIGEN
- NOMBRE, DENOMINACIÓN O RAZÓN SOCIAL, ASÍ COMO EL RFC DEL FABRICANTE.
- TALLA

ESPECIFICACIONES TÉCNICAS DE CALIDAD:

NO.	CONCEPTO	VALOR	TOLERANCIA
1	SOLIDEZ DE COLOR AL LAVADO	CAMBIO 4-5	MIN
2	SOLIDEZ DE COLOR A LA LUZ	4-5	MIN
3	PILLING	30 MIN 3 60 MIN 2	MIN

ENFERMERO PIJAMA QUIRÚRGICA MASCULINO PANTALÓN

IMAGEN DESCRIPTIVA:

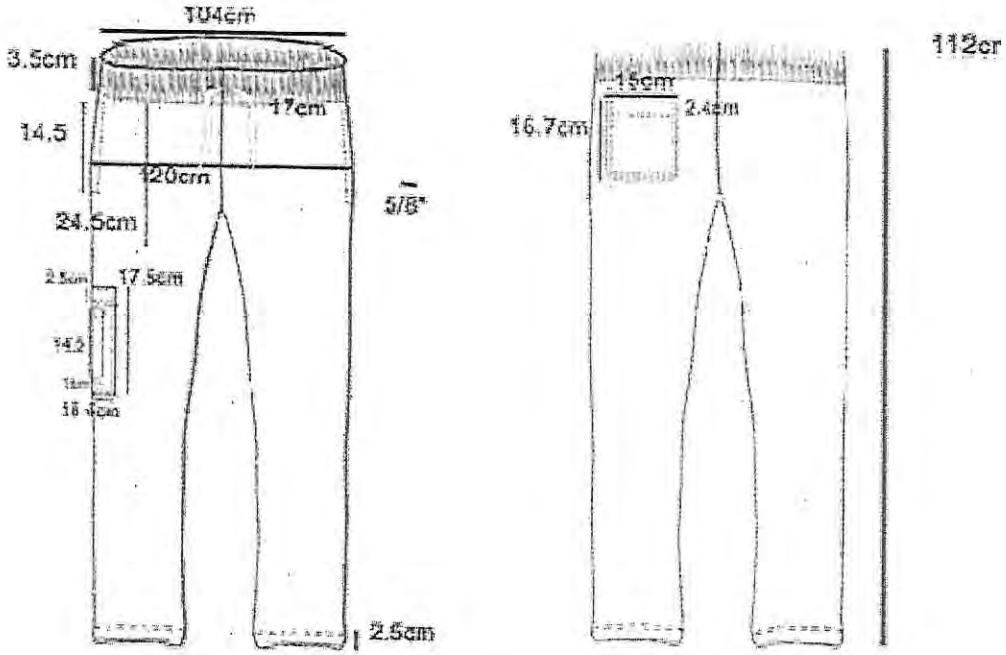

NORMAS OFICIALES APLICABLES:

- NMX-A-158-INNTEX-2009 11BA)
- NMX-A-158-INNTEX-2009 11BA)
- NMX-A-105-B02-INNTEX-2010
- NMX-A-177-INNTEX-2005
- NMX-A 1833/1-INNTEX-2011
- NMX-A-3801-INNTEX-2012
- NMX-A-7211/2-INNTEX-2015
- NMX-A-059/2-INNTEX-2008
- NMX-A-109-INNTEX-2012
- NMX-A 1833/1-INNTEX-2011
- NMX-A-3801-INNTEX-2012
- NMX-A-7211/2-INNTEX-2015
- NMX-A-059/2-INNTEX-2008
- NMX-A-105-C06-INNTEX-2015

JUSTIFICACIÓN DEL USO Y DESTINO DEL BIEN:

EN CUMPLIMIENTO A LO DISPUESTO EN EL ARTÍCULO 77 FRACCIÓN XIII DE LAS CONDICIONES GENERALES DE TRABAJO DE GOBIERNO DE LA CIUDAD DE MÉXICO, SE ESTABLECE LA OBLIGACIÓN DE DOTAR A LOS TRABAJADORES DEL VESTUARIO OPERATIVO NECESARIO PARA EL DESEMPEÑO DE SUS FUNCIONES. LAS PRENDAS DEBEN TENER LOS LOGOTIPOS DE LA SECRETARÍA DE SALUD DE LA CIUDAD DE MÉXICO, ATENDIENDO EL MANUAL DE COMUNICACIÓN E IDENTIDAD GRÁFICA DE LA CDMX VIGENTE.

CADA PRENDA DEBERÁ SER EMPACADA EN UNA BOLSA DE PLÁSTICO SELLADA, EN LA PARTE SUPERIOR DERECHA DEBERÁ PRESENTAR UNA ETIQUETA SEÑALANDO EL TIPO DE PRENDA Y LA TALLA.

SE DEBERÁN ENTREGAR EN PACAS CON 4 PAQUETES DE 10 PIEZAS (**PUNTUALIZANDO QUE DEBERÁN DE EMPACAR DE FORMA INDIVIDUAL POR UNIDAD HOSPITALARIA**), ETIQUETADA CON LA CANTIDAD CONTENIDA EN LA PACA, NUMERO DE PARTIDA, TALLA Y REFIRIENDO A LA UNIDAD HOSPITALARIA A LA QUE PERTENECE, DE ACUERDO AL ANEXO 2.

SIENDO LA ENTREGA EN EL ALMACÉN CENTRAL DE ÉSTA SECRETARÍA UBICADO EN AV. JARDÍN No. 356 COL. DEL GAS ALCALDÍA AZCAPOTZALCO C.P. 02950 CIUDAD DE MÉXICO.

UNA VEZ ADJUDICADO, EL PROVEEDOR TENDRÁ QUE PRESENTAR LA MUESTRA DE LA PRENDA DESCRITA EN LA PRESENTE FICHA, ACOMPAÑADA DEL CERTIFICADO DE PRUEBA DE LABORATORIO EMITIDO POR UN LABORATORIO ABALADO POR LA EMA.

INTEGRANTES DE LA COMISIÓN DE SEGURIDAD Y SALUD EN EL TRABAJO

LAP. DIANA HILDA PÉREZ LEÓN SECRETARIA TÉCNICA DE LA CSST Y DIRECTORA DE ADMINISTRACIÓN DE CAPITAL HUMANO	MTRA. EMMA LUZ LÓPEZ JUÁREZ PRESIDENTA DE LA CSST Y DIRECTORA GENERAL DE ADMINISTRACIÓN Y FINANZAS	DR. HÉCTOR ROMERO RIVERA VOCAL PROPIETARIO DE LA CSST POR PARTE DE LA SECCIÓN SINDICAL 13 DEL SUTGCDMX.

GORRO DE COCINA MASCULINO UNITALLA

SSVO07

CARACTERÍSTICAS FÍSICAS:

GORRO CONFECCIONADA EN 100% ALGODÓN COLOR BLANCO DE TRES PIEZAS, ALTURA FRONTAL DE 16 CM, ALTURA POSTERIOR DE 12 CM, LARGO DE 27 CM, LA TERCERA PIEZA FORMA UN DOBLES POR EL CONTORNO LA ALTURA FRONTAL ES DE 9 CM, ALTURA POSTERIOR DE 3.5 CM CON UN LIGERO ELÁSTICO PARA AJUSTAR COLOCADO AL INTERIOR DE 7 CM DE LARGO POR 1 CM DE ANCHO AL COLOR DE LA TELA.

ESPECIFICACIONES TÉCNICAS DE FABRICACIÓN:

VALORES DE TELA A CUMPLIR

NO.	CONCEPTO	VALOR	TOLERANCIA
1	IDENTIFICACIÓN DE FIBRAS	100% ALGODÓN	± 10 %
2	MASA	280G/M2	± 10 %
3	DENSIDAD	URDIMBRE 30 H/CM	± 2 HILOS
		TRAMA 23 H/CM	
4	RESISTENCIA A LA TRACCIÓN	URDIMBRE 520 N	MIN
		TRAMA 410 N	
5	RESISTENCIA AL RASGADO	URDIMBRE 20 N	MIN
		TRAMA 22	
6	ESTABILIDAD DIMENSIONAL	± 3 %	

DEBERÁ CONTENER LOGOTIPO DEL GOBIERNO DE LA CIUDAD DE MÉXICO - SEDESA, ATENDIENDO AL MANUAL DE IDENTIDAD INSTITUCIONAL 2018- 2024 DE LA CIUDAD DE MÉXICO.

EL ETIQUETADO DEBERÁ CUMPLIR CON LO ESTABLECIDO EN LA NOM-004-SCFI-2006, EN LO QUE RESPECTA A LA SIGUIENTE INFORMACIÓN:

- ARCA COMERCIAL (EN CASO DE TENERLA)
- DESCRIPCIÓN DE INSUMOS (PORCENTAJE EN ORDEN DE PREDOMINIO)

- INSTRUCCIONES DE CUIDADO, LAVADO Y COMPOSICIÓN DE LA TELA. (EN CASO DE USAR SÍMBOLOS APEGARSE A LA NORMA NMX-A-3758-INNTEX-2014)
- PAÍS DE ORIGEN
- NOMBRE, DENOMINACIÓN O RAZÓN SOCIAL, ASÍ COMO EL RFC DEL FABRICANTE.
- TALLA

ESPECIFICACIONES TÉCNICAS DE CALIDAD:

NO.	CONCEPTO	VALOR	TOLERANCIA
1	SOLIDEZ DEL COLOR AL SUDOR	CAMBIO 4-5	MIN
2	SOLIDEZ DE COLOR AL LAVADO	CAMBIO 4-5	MIN
3	SOLIDEZ DE COLOR A LA LUZ	4-5	MIN
4	PILLING	30 MIN 4-5 60 MIN 4-5	MIN
5	SOLIDEZ DE COLOR AL FROTE	SECO 4 HÚMEDO 4	MIN
6	TIPO DE LIGAMENTO	SARGA	

IMAGEN DESCRIPTIVA:

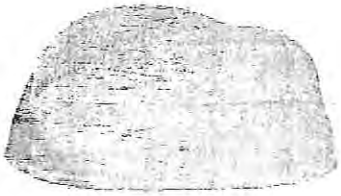

NORMAS OFICIALES APLICABLES:

- NMX-A-084-INNTEX-2015)
- NMX-A-3801-INNTEX-2012
- NMX-A-7211/2-INNTEX-2015
- NMX-A-059/2-INNTEX-2008
- NMX-A-109-INNTEX-2012
- NMX-A-158-INNTEX-2009 (11B, A)
- NMX-A-065-INNTEX-2005
- NMX-A-105-C06-INNTEX-2015
- NMX-A-105-B02-INNTEX-2010
- NMX-A-177-INNTEX-2005
- NMX-A073-INNTEX-2010

GORRO DE COCINA MASCULINO UNITALLA

JUSTIFICACIÓN DEL USO Y DESTINO DEL BIEN:

EN CUMPLIMIENTO A LO DISPUESTO EN EL ARTÍCULO 77 FRACCIÓN XIII DE LAS CONDICIONES GENERALES DE TRABAJO DE GOBIERNO DE LA CIUDAD DE MÉXICO, SE ESTABLECE LA OBLIGACIÓN DE DOTAR A LOS TRABAJADORES DEL VESTUARIO OPERATIVO NECESARIO PARA EL DESEMPEÑO DE SUS FUNCIONES. LAS PRENDAS DEBEN TENER LOS LOGOTIPOS DE LA SECRETARÍA DE SALUD DE LA CIUDAD DE MÉXICO, ATENDIENDO EL MANUAL DE COMUNICACIÓN E IDENTIDAD GRÁFICA DE LA CDMX VIGENTE.

CADA PRENDA DEBERÁ SER EMPACADA EN UNA BOLSA DE PLÁSTICO SELLADA, EN LA PARTE SUPERIOR DERECHA DEBERÁ PRESENTAR UNA ETIQUETA SEÑALANDO EL TIPO DE PRENDA Y LA TALLA.

SE DEBERÁN ENTREGAR EN PACAS CON 4 PAQUETES DE 10 PIEZAS (**PUNTUALIZANDO QUE DEBERÁN DE EMPACAR DE FORMA INDIVIDUAL POR UNIDAD HOSPITALARIA**), ETIQUETADA CON LA CANTIDAD CONTENIDA EN LA PACA, NUMERO DE PARTIDA, TALLA Y REFIRIENDO A LA UNIDAD HOSPITALARIA A LA QUE PERTENECE, DE ACUERDO AL ANEXO 2.

SIENDO LA ENTREGA EN EL ALMACÉN CENTRAL DE ÉSTA SECRETARÍA UBICADO EN AV. JARDÍN No. 356 COL. DEL GAS ALCALDÍA AZCAPOTZALCO C.P. 02950 CIUDAD DE MÉXICO.

UNA VEZ ADJUDICADO, EL PROVEEDOR TENDRÁ QUE PRESENTAR LA MUESTRA DE LA PRENDA DESCRITA EN LA PRESENTE FICHA, ACOMPAÑADA DEL CERTIFICADO DE PRUEBA DE LABORATORIO EMITIDO POR UN LABORATORIO ABALADO POR LA EMA.

INTEGRANTES DE LA COMISIÓN DE SEGURIDAD Y SALUD EN EL TRABAJO

LAP. DIANA HILDA PÉREZ LEÓN SECRETARIA TÉCNICA DE LA CSST Y DIRECTORA DE ADMINISTRACIÓN DE CAPITAL HUMANO	MTRA. EMMA LUZ LÓPEZ JUÁREZ PRESIDENTA DE LA CSST Y DIRECTORA GENERAL DE ADMINISTRACIÓN Y FINANZAS	DR. HÉCTOR ROMERO RIVERA VOCAL PROPIETARIO DE LA CSST POR PARTE DE LA SECCIÓN SINDICAL 13 DEL SUTGCDMX.

MANDIL PARA COCINERO

SSVO08

CARACTERÍSTICAS FÍSICAS:

MANDIL CONFECCIONADO EN 60 % ALGODÓN 40 % POLIESTER COLOR BLANCO DE UNA SOLA PIEZA CON BIES COLOR BLANCO DE 2 CM DE ANCHO EN LA PARTE SUPERIOR DEL CUAL SALE UNA JARETA DE 2 CM DE ANCHO QUE FORMA EL CUELLO, DOS CINTAS DE 2 CM DE ANCHO POR 65 CM DE LARGO COLOCADAS EN CADA COSTADO PARA SUJETAR LA PIEZA POR ATRÁS DE LA ESPALDA, EL LARGO DEL MANDIL ES DE 100 CM. LARGO DEBAJO DE LA RODILLA 6 CM. DOBLADILLO DE 6 MM CON MAQUINA RECTA. DOS BOLSAS DE PARCHE DE 18 CM DE ANCHO POR 19.5 CM DE ALTO, CON BIES DE 2 CM DE ANCHO EN COLOR BLANCO EN LA PARTE SUPERIOR DE LA MISMAS.

ESPECIFICACIONES TÉCNICAS DE FABRICACIÓN:

VALORES DE TELA A CUMPLIR

NO.	CONCEPTO	VALOR	TOLERANCIA
1	IDENTIFICACIÓN DE FIBRAS	60 % ALGODÓN 40 % POLIESTER	± 10 %
2	MASA	280 G/M2	± 10 %
3	DENSIDAD	URDIMBRE 30 H/CM	± 2 HILOS
		TRAMA 23 H/CM	
4	RESISTENCIA A LA TRACCIÓN	URDIMBRE 520 N	20% ALGODON
		TRAMA 410 N	
5	RESISTENCIA AL RASGADO	URDIMBRE 20 N	MIN
		TRAMA 22 N	
6	ESTABILIDAD DIMENSIONAL	± 3 %	

DEBERÁ CONTENER LOGOTIPO DEL GOBIERNO DE LA CIUDAD DE MÉXICO - SEDESA, ATENDIENDO AL MANUAL DE IDENTIDAD INSTITUCIONAL 2018- 2024 DE LA CIUDAD DE MÉXICO.

EL ETIQUETADO DEBERÁ CUMPLIR CON LO ESTABLECIDO EN LA NOM-004-SCFI-2006, EN LO QUE RESPECTA A LA SIGUIENTE INFORMACIÓN:

- ARCA COMERCIAL (EN CASO DE TENERLA)
- DESCRIPCIÓN DE INSUMOS (PORCENTAJE EN ORDEN DE PREDOMINIO)
- INSTRUCCIONES DE CUIDADO, LAVADO Y COMPOSICIÓN DE LA TELA. (EN CASO DE USAR SÍMBOLOS APEGARSE A LA NORMA NMX-A-3758-INNTEX-2014)
- PAÍS DE ORIGEN
- NOMBRE, DENOMINACIÓN O RAZÓN SOCIAL, ASÍ COMO EL RFC DEL FABRICANTE.
- TALLA

ESPECIFICACIONES TÉCNICAS DE CALIDAD:

NO.	CONCEPTO	VALOR	TOLERANCIA
1	SOLIDEZ DEL COLOR AL SUDOR	CAMBIO 4-5	MIN
	SOLIDEZ DE COLOR AL LAVADO	CAMBIO 4-5	
2	SOLIDEZ DE COLOR A LA LUZ	4-5	
3	PILLING	30 MIN 4-5 60 MIN 4-5	MIN
4	SOLIDEZ DE COLOR AL FROTE	SECO 4 HUMEDO 4	N/A
	TIPO DE LIGAMENTO		

MANDIL PARA COCINERO

IMAGEN DESCRIPTIVA:

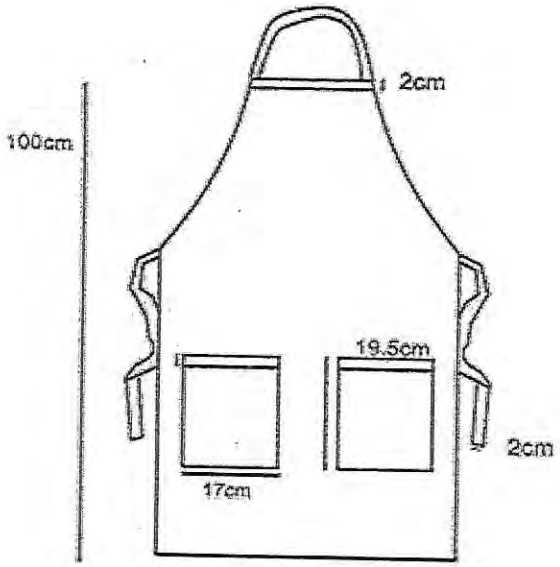

NORMAS OFICIALES APLICABLES:

NMX-A-084-INNTEX-2015)
NMX-A-3801-INNTEX-2012
NMX-A-7211/2-INNTEX-2015
NMX-A-059/2-INNTEX-2008
NMX-A-109-INNTEX-2012
NMX-A-158-INNTEX-2009 (11B, A)
NMX-A-065-INNTEX-2005
NMX-A-105-C06-INNTEX-2015
NMX-A-105-B02-INNTEX-2010
NMX-A-177-INNTEX-2005
NMX-A-073-INNTEX-2010

JUSTIFICACIÓN DEL USO Y DESTINO DEL BIEN:

EN CUMPLIMIENTO A LO DISPUESTO EN EL ARTÍCULO 77 FRACCIÓN XIII DE LAS CONDICIONES GENERALES DE TRABAJO DE GOBIERNO DE LA CIUDAD DE MÉXICO, SE ESTABLECE LA OBLIGACIÓN DE DOTAR A LOS TRABAJADORES DEL VESTUARIO OPERATIVO NECESARIO PARA EL DESEMPEÑO DE SUS FUNCIONES. LAS PRENDAS DEBEN TENER LOS LOGOTIPOS DE LA SECRETARÍA DE SALUD DE LA CIUDAD DE MÉXICO, ATENDIENDO EL MANUAL DE COMUNICACIÓN E IDENTIDAD GRÁFICA DE LA CDMX VIGENTE.

CADA PRENDA DEBERÁ SER EMPACADA EN UNA BOLSA DE PLÁSTICO SELLADA, EN LA PARTE SUPERIOR DERECHA DEBERÁ PRESENTAR UNA ETIQUETA SEÑALANDO EL TIPO DE PRENDA Y LA TALLA.

SE DEBERÁN ENTREGAR EN PACAS CON 4 PAQUETES DE 10 PIEZAS (**PUNTUALIZANDO QUE DEBERÁN DE EMPACAR DE FORMA INDIVIDUAL POR UNIDAD HOSPITALARIA**), ETIQUETADA CON LA CANTIDAD CONTENIDA EN LA PACA, NUMERO DE PARTIDA, TALLA Y REFIRIENDO A LA UNIDAD HOSPITALARIA A LA QUE PERTENECE, DE ACUERDO AL ANEXO 2.

SIENDO LA ENTREGA EN EL ALMACÉN CENTRAL DE ÉSTA SECRETARÍA UBICADO EN AV. JARDÍN No. 356 COL. DEL GAS ALCALDÍA AZCAPOTZALCO C.P. 02950 CIUDAD DE MÉXICO.

UNA VEZ ADJUDICADO, EL PROVEEDOR TENDRÁ QUE PRESENTAR LA MUESTRA DE LA PRENDA DESCRITA EN LA PRESENTE FICHA, ACOMPAÑADA DEL CERTIFICADO DE PRUEBA DE LABORATORIO EMITIDO POR UN LABORATORIO ABALADO POR LA EMA.

INTEGRANTES DE LA COMISIÓN DE SEGURIDAD Y SALUD EN EL TRABAJO

LAP. DIANA HILDA PÉREZ LEÓN SECRETARIA TÉCNICA DE LA CSST Y DIRECTORA DE ADMINISTRACIÓN DE CAPITAL HUMANO	MTRA. EMMA LUZ LÓPEZ JUÁREZ PRESIDENTA DE LA CSST Y DIRECTORA GENERAL DE ADMINISTRACIÓN Y FINANZAS	DR. HÉCTOR ROMERO RIVERA VOCAL PROPIETARIO DE LA CSST POR PARTE DE LA SECCIÓN SINDICAL 13 DEL SUTGCDMX.

MEDICO PIJAMA QUIRÚRGICA UNISEX FILIPINA

SSVO26

CARACTERÍSTICAS FÍSICAS:

FILIPINA CONFECCIONADA EN 100% ALGODÓN COLOR AZUL PLUMBAGO CORTE RECTO. DELANTERO DE UNA SOLA PIEZA, CON TRES BOLSAS DE PARCHE, UNA EN EL DELANTERO SUPERIOR IZQUIERDO DE 13 CM DE ANCHO POR 15 CM DE LARGO CON PESPUNTE DOBLE 6 MM EN SU CONTORNO, CON DOBLADILLO SUPERIOR DE 1" DE ANCHO, Y DOS BOLSAS INFERIORES DE 18 CM DE ANCHO POR 19 CM DE LARGO, PESPUNTE DOBLE DE 6 MM EN SU CONTORNO, CON DOBLADILLO SUPERIOR DE 1". CUELLO EN "V", SIMULANDO UN DOBLADILLO DE 5 CM DE ANCHO Y PESPUNTE A EL FILO EN TODO SU CONTORNO, TERMINA EN RECTO DE 8 CM DE ANCHO, CON UN OJAL, UBICADO A 19.5CM DEL HOMBRO HACIA ABAJO, EN LA PARTE INTERNA CON UNA PECHERA DE DOBLE TELA EN "V", Y EN LA PARTE SUPERIOR Y EN LA PARTE INFERIOR DE 10 CM COSIDA A EL CUELLO, EN EL EXTREMO DERECHO Y EN EL EXTREMO IZQUIERO SE SUJETA A EL CUELLO POR MEDIO DE UN BOTON DEL NUMERO 30 AL COLOR DE LA PRENDA. ESPALDA DE UNA SOLA PIEZA, EL CONTORNO DEL CUELLO CON UN ANCHO DE 5 CM UNIDO A LA ESPALDA. MANGA CORTA DE UNA PIEZA CON DOBLADILLO DE 1" DE ANCHO. DOBLADILLO DE 1" EN EL RUEDO. ENTRETELA FUSIONADA EN CUELLO.

ESPECIFICACIONES TÉCNICAS DE FABRICACIÓN:

VALORES DE TELA A CUMPLIR

NO.	CONCEPTO	VALOR	TOLERANCIA
1	IDENTIFICACIÓN DE FIBRAS	100% ALGODÓN	± 10 %
2	MASA	180 G/M2	± 10 %
3	TIEMPO DE SECADO EN TEJIDO	20 MIN	MÁXIMO
		TRAMA 16 H/CM	
4	RESISTENCIA A LA TRACCIÓN	URDIMBRE 400 N	MIN
		TRAMA 250 N	
5	RESISTENCIA AL RASGADO	URDIMBRE 30 N	MIN
		TRAMA 20 N	
6		± 2 %	

VALORES DE ENTRETELA

NO.	CONCEPTO	VALOR	TOLERANCIA
1	IDENTIFICACIÓN DE FIBRAS	POLIÉSTER 15%	± 3 %
		ALGODÓN 38%	
		ACRILICO 47%	
2	MASA	130 G/M2	± 3 %
3	DENSIDAD	URDIMBRE 15 H/CM	± 2 HILOS
		TRAMA 10 H/CM	
4	RESISISTENCIA A LA TRACCIÓN	URDIMBRE 240 N	MIN
		TRAMA 300 N	
5	RESISTENCIA AL RASGADO	URDIMBRE 48 N	MIN
		TRAMA 54 N	

	ESTABILIDAD DIMENSIONAL		

6	ESTABILIDAD DIMENSIONAL	± 3 %	
7	TIPO DE LIGAMENTO VISUAL	TAFETÁN	N/A

DEBERÁ CONTENER LOGOTIPO DEL GOBIERNO DE LA CIUDAD DE MÉXICO - SEDESA, ATENDIENDO AL MANUAL DE IDENTIDAD INSTITUCIONAL 2018- 2024 DE LA CIUDAD DE MÉXICO.

EL ETIQUETADO DEBERÁ CUMPLIR CON LO ESTABLECIDO EN LA NOM-004-SCFI-2006, EN LO QUE RESPECTA A LA SIGUIENTE INFORMACIÓN:

- ARCA COMERCIAL (EN CASO DE TENERLA)
- DESCRIPCIÓN DE INSUMOS (PORCENTAJE EN ORDEN DE PREDOMINIO)
- INSTRUCCIONES DE CUIDADO, LAVADO Y COMPOSICIÓN DE LA TELA. (EN CASO DE USAR SÍMBOLOS APEGARSE A LA NORMA NMX-A-3758-INNTEX-2014)
- PAÍS DE ORIGEN
- NOMBRE, DENOMINACIÓN O RAZÓN SOCIAL, ASÍ COMO EL RFC DEL FABRICANTE.
- TALLA

ESPECIFICACIONES TÉCNICAS DE CALIDAD:

NO.	CONCEPTO	VALOR	TOLERANCIA
1	SOLIDEZ DEL COLOR AL SUDOR	CAMBIO 4-5	MIN
2	SOLIDEZ DE COLOR AL LAVADO	CAMBIO 4-5	MIN
3	SOLIDEZ DE COLOR AL FROTE	CAMBIO 4-5	MIN
4	PILLING LAVADO 4B EA	30 MIN 5 60 MIN 5	MIN
5	TIPO DE LIGAMENTO	TALETON DE 2 POR TRAMA	
6	TIPO DE TEJIDO	PLANO	

MEDICO PIJAMA QUIRÚRGICA UNISEX FILIPINA

7	DETERMINACIÓN DE LA RESISTENCIA AL HUMEDECIMIENTO SUPERFICIAL (MÉTODO DE ROCIO)	ISO 3 (80)	MIN

IMAGEN DESCRIPTIVA:

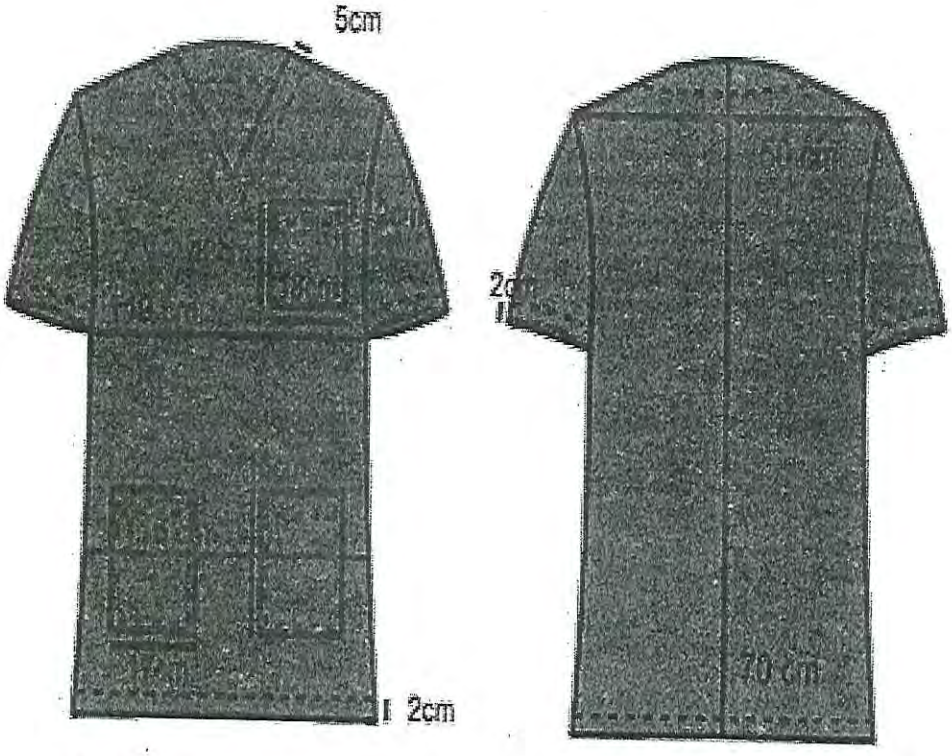

NORMAS OFICIALES APLICABLES:

- NMX-A-084-INNTEX-2015)
- NMX-A-3801-INNTEX-2012
- NMX-A-059/2-INNTEX-2008
- NMX-A-109-INNTEX-2012
- NMX-A-158-INNTEX-2009 (11B, A)
- NMX-A-065-INNTEX-2005
- NMX-A-105-C06-INNTEX-2015
- NMX-A-073-INNTEX-2005
- NMX-A-177-INNTEX-2005

- NMX-A-092-INNTEX
- NMX-A-4920-INNTEX-2010
- NMX-A 1833/1-INNTEX-2011
- NMX-A-3801-INNTEX-2012
- NMX-A-7211/2-INNTEX-2015
- NMX-A-059/2-INNTEX-2008
- NMX-A-109-INNTEX-2012
- NMX-A-158-INNTEX-2009 (11B, A)

JUSTIFICACIÓN DEL USO Y DESTINO DEL BIEN:

EN CUMPLIMIENTO A LO DISPUESTO EN EL ARTÍCULO 77 FRACCIÓN XIII DE LAS CONDICIONES GENERALES DE TRABAJO DE GOBIERNO DE LA CIUDAD DE MÉXICO, SE ESTABLECE LA OBLIGACIÓN DE DOTAR A LOS TRABAJADORES DEL VESTUARIO OPERATIVO NECESARIO PARA EL DESEMPEÑO DE SUS FUNCIONES. LAS PRENDAS DEBEN TENER LOS LOGOTIPOS DE LA SECRETARÍA DE SALUD DE LA CIUDAD DE MÉXICO, ATENDIENDO EL MANUAL DE COMUNICACIÓN E IDENTIDAD GRÁFICA DE LA CDMX VIGENTE.

CADA PRENDA DEBERÁ SER EMPACADA EN UNA BOLSA DE PLÁSTICO SELLADA, EN LA PARTE SUPERIOR DERECHA DEBERÁ PRESENTAR UNA ETIQUETA SEÑALANDO EL TIPO DE PRENDA Y LA TALLA.

SE DEBERÁN ENTREGAR EN PACAS CON 4 PAQUETES DE 10 PIEZAS (**PUNTUALIZANDO QUE DEBERÁN DE EMPACAR DE FORMA INDIVIDUAL POR UNIDAD HOSPITALARIA**), ETIQUETADA CON LA CANTIDAD CONTENIDA EN LA PACA, NUMERO DE PARTIDA, TALLA Y REFIRIENDO A LA UNIDAD HOSPITALARIA A LA QUE PERTENECE, DE ACUERDO AL ANEXO 2.

SIENDO LA ENTREGA EN EL ALMACÉN CENTRAL DE ÉSTA SECRETARÍA UBICADO EN AV. JARDÍN No. 356 COL. DEL GAS ALCALDÍA AZCAPOTZALCO C.P. 02950 CIUDAD DE MÉXICO.

UNA VEZ ADJUDICADO, EL PROVEEDOR TENDRÁ QUE PRESENTAR LA MUESTRA DE LA PRENDA DESCRITA EN LA PRESENTE FICHA, ACOMPAÑADA DEL CERTIFICADO DE PRUEBA DE LABORATORIO EMITIDO POR UN LABORATORIO ABALADO POR LA EMA.

INTEGRANTES DE LA COMISIÓN DE SEGURIDAD Y SALUD EN EL TRABAJO

LAP. DIANA HILDA PÉREZ LEÓN SECRETARIA TÉCNICA DE LA CSST Y DIRECTORA DE ADMINISTRACIÓN DE CAPITAL HUMANO	MTRA. EMMA LUZ LÓPEZ JUÁREZ PRESIDENTA DE LA CSST Y DIRECTORA GENERAL DE ADMINISTRACIÓN Y FINANZAS	DR. HÉCTOR ROMERO RIVERA VOCAL PROPIETARIO DE LA CSST POR PARTE DE LA SECCIÓN SINDICAL 13 DEL SUTGCDMX.

MEDICO PIJAMA QUIRÚRGICA UNISEX PANTALÓN

SSVO26

CARACTERÍSTICAS FÍSICAS:

PANTALÓN CONFECCIONADO EN 100% ALGODÓN COLOR AZUL PLUMBAGO CORTE RECTO AMPLIO DE DOS PIEZAS CON CINTURA DE JARETA AJUSTABLE DE LA MISMA TELA. ABERTURA LATERAL IZQUIERDA DE 15 CM CON REFUERZO EXTERNO DE 9 CM DE ANCHO POR 20 CM DE LARGO CON REMATE EN CRUZ DE 5 CM EN LA PARTE INFERIOR DE ESTE. EN LA PARTE TRASERA DEL LADO DERECHO PRESENTA UNA BOLSA DE PARCHE DE 14 CM DE ANCHO POR 17 CM DE LARGO CON DOBLE PESPUNTE DE 6MM EN SU CONTORNO Y UN DOBLADILLO SUPERIOR DE 1". LOS TIROS DELANTERO Y TRASERO SE COSERÁN CON COSTURA DOBLE DE 6 MM. DOBLADILLO DE 1" DE ANCHO.

ESPECIFICACIONES TÉCNICAS DE FABRICACIÓN:

VALORES DE TELA A CUMPLIR

NO.	CONCEPTO	VALOR	TOLERANCIA
1	IDENTIFICACIÓN DE FIBRAS	100% ALGODÓN	± 10 %
2	MASA	180 G/M2	± 10 %
3	TIEMPO DE SECADO EN TEJIDO	20 MIN	MÁXIMO
		TRAMA 16 H/CM	
4	RESISTENCIA A LA TRACCIÓN	URDIMBRE 400 N	MIN
		TRAMA 250 N	

VALORES DE LA ENTRETELA

NO.	CONCEPTO	VALOR	TOLERANCIA
1	IDENTIFICACIÓN DE FIBRAS	POLIÉSTER 15% ALGODÓN 38% ACRILICO 47%	± 3 %
2	MASA	130 G/M2	± 3 %
3	DENSIDAD	URDIMBRE 15 H/CM TRAMA 10 H/CM	± 2 HILOS
4	RESISISTENCIA A LA TRACCIÓN	URDIMBRE 240 N TRAMA 300 N	MIN
5	RESISTENCIA AL RASGADO	URDIMBRE 48 N TRAMA 54 N	MIN
6	ESTABILIDAD DIMENSIONAL	± 3 %	
7	TIPO DE LIGAMENTO VISUAL	TAFETÁN	N/A

5	RESISTENCIA AL RASGADO	URDIMBRE 30 N	MIN
		TRAMA 20 N	
6	ESTABILIDAD DIMENSIONAL	± 2 %	MIN

DEBERÁ CONTENER LOGOTIPO DEL GOBIERNO DE LA CIUDAD DE MÉXICO - SEDESA, ATENDIENDO AL MANUAL DE IDENTIDAD INSTITUCIONAL 2018- 2024 DE LA CIUDAD DE MÉXICO.

EL ETIQUETADO DEBERÁ CUMPLIR CON LO ESTABLECIDO EN LA NOM-004-SCFI-2006, EN LO QUE RESPECTA A LA SIGUIENTE INFORMACIÓN:

- ARCA COMERCIAL (EN CASO DE TENERLA)
- DESCRIPCIÓN DE INSUMOS (PORCENTAJE EN ORDEN DE PREDOMINIO)
- INSTRUCCIONES DE CUIDADO, LAVADO Y COMPOSICIÓN DE LA TELA. (EN CASO DE USAR SÍMBOLOS APEGARSE A LA NORMA NMX-A-3758-INNTEX-2014)
- PAÍS DE ORIGEN
- NOMBRE, DENOMINACIÓN O RAZÓN SOCIAL, ASÍ COMO EL RFC DEL FABRICANTE.
- TALLA

ESPECIFICACIONES TÉCNICAS DE CALIDAD:

NO.	CONCEPTO	VALOR	TOLERANCIA
1	SOLIDEZ DEL COLOR AL SUDOR	CAMBIO 4-5	MIN
2	SOLIDEZ DE COLOR AL LAVADO	CAMBIO 4-5	MIN
3	SOLIDEZ DE COLOR AL FROTE	SECO 4-5	MIN
4	PILLING	30 MIN 5 60 MIN 5	MIN
5	TIPO DE LIGAMENTO	TALETON DE 2 POR TRAMA	
6	TIPO DE TEJIDO	PLANO	
7	DETERMINACIÓN DE LA RESISTENCIA	ISO 3 (80)	MIN

MEDICO PIJAMA QUIRÚRGICA UNISEX PANTALÓN

	AL HUMEDECIMIENTO SUPERFICIAL (MÉTODO DE ROCIO)		

IMAGEN DESCRIPTIVA:

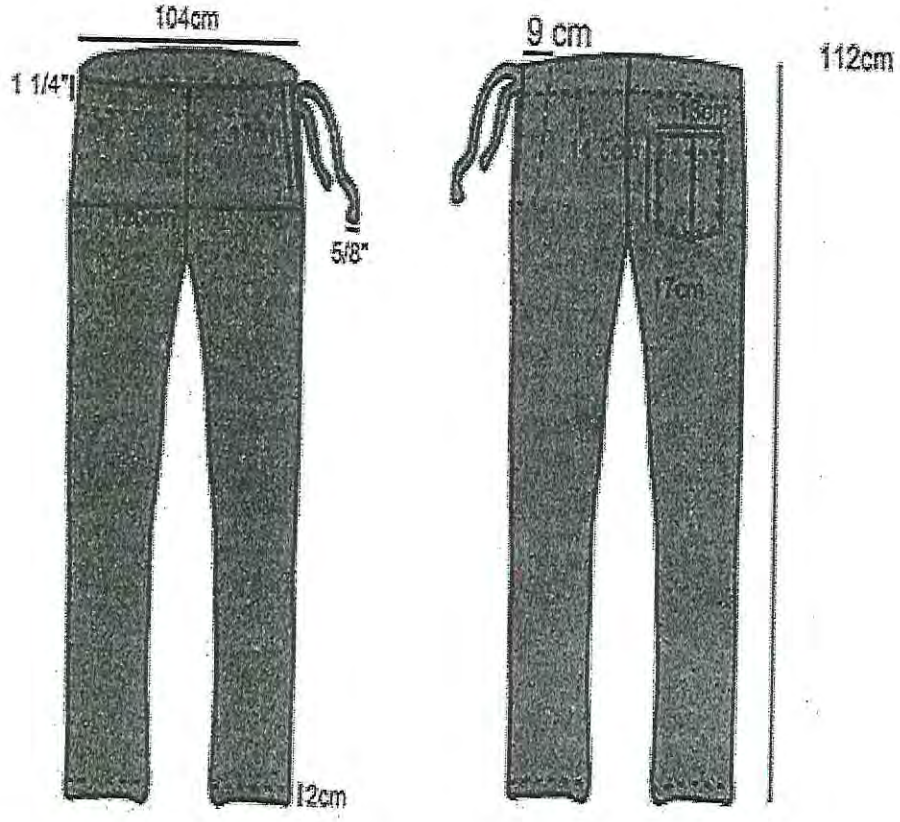

NORMAS OFICIALES APLICABLES:

- NMX-A-084-INNTEX-2015)
- NMX-A-3801-INNTEX-2012
- NMX-A-059/2-INNTEX-2008
- NMX-A-109-INNTEX-2012
- NMX-A-158-INNTEX-2009 (11B, A)
- NMX-A-065-INNTEX-2005
- NMX-A-105-C06-INNTEX-2015

- NMX-A-073-INNTEX-2005
- NMX-A-177-INNTEX-2005
- NMX-A-092-INNTEX
- NMX-A 1833/1-INNTEX-2011
- NMX-A-3801-INNTEX-2012
- NMX-A-7211/2-INNTEX-2015
- NMX-A-059/2-INNTEX-2008
- NMX-A-109-INNTEX-2012
- NMX-A-158-INNTEX-2009 (11B, A)

JUSTIFICACIÓN DEL USO Y DESTINO DEL BIEN:

EN CUMPLIMIENTO A LO DISPUESTO EN EL ARTÍCULO 77 FRACCIÓN XIII DE LAS CONDICIONES GENERALES DE TRABAJO DE GOBIERNO DE LA CIUDAD DE MÉXICO, SE ESTABLECE LA OBLIGACIÓN DE DOTAR A LOS TRABAJADORES DEL VESTUARIO OPERATIVO NECESARIO PARA EL DESEMPEÑO DE SUS FUNCIONES. LAS PRENDAS DEBEN TENER LOS LOGOTIPOS DE LA SECRETARÍA DE SALUD DE LA CIUDAD DE MÉXICO, ATENDIENDO EL MANUAL DE COMUNICACIÓN E IDENTIDAD GRÁFICA DE LA CDMX VIGENTE.

CADA PRENDA DEBERÁ SER EMPACADA EN UNA BOLSA DE PLÁSTICO SELLADA, EN LA PARTE SUPERIOR DERECHA DEBERÁ PRESENTAR UNA ETIQUETA SEÑALANDO EL TIPO DE PRENDA Y LA TALLA.

SE DEBERÁN ENTREGAR EN PACAS CON 4 PAQUETES DE 10 PIEZAS (**PUNTUALIZANDO QUE DEBERÁN DE EMPACAR DE FORMA INDIVIDUAL POR UNIDAD HOSPITALARIA**), ETIQUETADA CON LA CANTIDAD CONTENIDA EN LA PACA, NUMERO DE PARTIDA, TALLA Y REFIRIENDO A LA UNIDAD HOSPITALARIA A LA QUE PERTENECE, DE ACUERDO AL ANEXO 2.

SIENDO LA ENTREGA EN EL ALMACÉN CENTRAL DE ÉSTA SECRETARÍA UBICADO EN AV. JARDÍN No. 356 COL. DEL GAS ALCALDÍA AZCAPOTZALCO C.P. 02950 CIUDAD DE MÉXICO.

UNA VEZ ADJUDICADO, EL PROVEEDOR TENDRÁ QUE PRESENTAR LA MUESTRA DE LA PRENDA DESCRITA EN LA PRESENTE FICHA, ACOMPAÑADA DEL CERTIFICADO DE PRUEBA DE LABORATORIO EMITIDO POR UN LABORATORIO ABALADO POR LA EMA.

INTEGRANTES DE LA COMISIÓN DE SEGURIDAD Y SALUD EN EL TRABAJO

LAP. DIANA HILDA PÉREZ LEÓN SECRETARIA TÉCNICA DE LA CSST Y DIRECTORA DE ADMINISTRACIÓN DE CAPITAL HUMANO	MTRA. EMMA LUZ LÓPEZ JUÁREZ PRESIDENTA DE LA CSST Y DIRECTORA GENERAL DE ADMINISTRACIÓN Y FINANZAS	DR. HÉCTOR ROMERO RIVERA VOCAL PROPIETARIO DE LA CSST POR PARTE DE LA SECCIÓN SINDICAL 13 DEL SUTGCDMX.

OVEROL MASCULINO AZUL MARINO

VO08

CARACTERÍSTICAS FÍSICAS:

OVEROL CONFECCIONADO EN 100% ALGODÓN COLOR AZUL MARINO CORTE RECTO CUELLO SPORT DE 8 CM AL CENTRO Y PUNTAS DE CUELLO DE 8CM. FRENTE DE DOS PIEZAS, SE ABROCHA CON CIERRE METÁLICO DE 60CM EN UNA TALLA 42, LAS SIGUIENTES MEDIDAS DEPENDERÁN DE SU GRADUACIÓN, ALETILLA QUE CUBRE EL CIERRE DE 3CM, ENTRETELADA EN SU INTERIOR EN LA VISTA CON COSTURA RECTA A TODO LO LARGO DE LA ALETILLA DANDO FORMA DE BASTÓN DE LA CINTURA PARA ABAJO, CON PRESILLAS EN LA VUELTA DEL BASTÓN Y AL FINAL, CON CUELLO SPORT DE 8CM AL CENTRO Y PUNTAS DE CUELLO DE 8CM, CON PESPUNTE DE 6MM CON SOLAPA TOTALMENTE ENTRETELADA. ESPALDA DE UNA PIEZA, EN CINTURA CON RESORTE DE 5 CM Y COSTURA RECTA AL CENTRO, LLEVA DOS BOLSAS DE PARCHE CON CORTE HEXAGONAL DE 26.5 CM DE ANCHO POR 18CM. MANGA LARGA DE UNA PIEZA CON PUÑO CAMISERO CUADRADO DE 6 CM CON OJAL Y DOS BOTONES DE AJUSTE TAMAÑO L 20. PESPUNTE DE 6MM EN SU CONTORNO, Y EN EL PEGADO DE MANGA DOBLE COSTURA A 6 MM. DOS BOLSAS DE PARCHE HEXAGONAL A LA ALTURA DEL PECHO, UNA DE LAS BOLSAS LA DEL LADO DERECHO, DE 13CM Y 14CM DE ALTO CON CARTERA DE 13CM X 6 CM DE ALTO CON OJAL Y BOTÓN L20, LA BOLSA DEL LADO IZQUIERDO IRÁ CON LAS MEDIDAS EN TAMAÑO PERO SIN CARTERA, LAS DOS BOLSAS LLEVARAN PESPUNTE DOBLE 6MM INCLUYENDO LA CARTERA, BOLSA DE PARCHE CON TERMINACIÓN CUADRADA Y ENTRADA SEMIREDONDA MIDE 17CM DE ANCHO X 30CM DE LARGO Y EN LA PARTE DEL COSTADO DEBE MEDIR 17CM, LLEVA PESPUNTE DOBLE DE 6MM EN TODO SU CONTORNO. CIERRE METÁLICO AL COLOR DE LA PRENDA DE 3 CM POR 60 CENTÍMETROS DE LARGO, CONSIDERANDO UNA TALLA 42, POR LO QUE SERÁ EN PROPORCIÓN A LA PRENDA.

ESPECIFICACIONES TÉCNICAS DE FABRICACIÓN:

VALORES DE TELA A CUMPLIR

NO.	CONCEPTO	VALOR	TOLERANCIA
1	IDENTIFICACIÓN DE FIBRAS	100% ALGODÓN	± 10 %
2	MASA	280G/M2	± 10 %
3	DENSIDAD	URDIMBRE 30 H/CM	± 2 HILOS
		TRAMA 23 H/CM	
4	RESISTENCIA A LA TRACCIÓN	URDIMBRE 520 N	MIN
		TRAMA 410 N	

VALORES DE ENTRETELA

NO.	CONCEPTO	VALOR	TOLERANCIA
1	IDENTIFICACIÓN DE FIBRAS	POLIÉSTER 15% ALGODÓN 38% ACRILICO 47%	± 3 %
2	MASA	130 G/M2	± 3 %
3	DENSIDAD	URDIMBRE 15 H/CM TRAMA 10 H/CM	± 2 HILOS
4	RESISISTENCIA A LA TRACCIÓN	URDIMBRE 240 N TRAMA 300 N	MIN

5	RESISTENCIA AL RASGADO	URDIMBRE 20 N	MIN
		TRAMA 22 N	
6	ESTABILIDAD DIMENSIONAL	± 3 %	

5	RESISTENCIA AL RASGADO	URDIMBRE 48 N	MIN
		TRAMA 54 N	
6	ESTABILIDAD DIMENSIONAL	± 3 %	
7	TIPO DE LIGAMENTO VISUAL	TAFETÁN	N/A

DEBERÁ CONTENER LOGOTIPO DEL GOBIERNO DE LA CIUDAD DE MÉXICO - SEDESA, ATENDIENDO AL MANUAL DE IDENTIDAD INSTITUCIONAL 2018- 2024 DE LA CIUDAD DE MÉXICO.

EL ETIQUETADO DEBERÁ CUMPLIR CON LO ESTABLECIDO EN LA NOM-004-SCFI-2006, EN LO QUE RESPECTA A LA SIGUIENTE INFORMACIÓN:

- ARCA COMERCIAL (EN CASO DE TENERLA)
- DESCRIPCIÓN DE INSUMOS (PORCENTAJE EN ORDEN DE PREDOMINIO)
- INSTRUCCIONES DE CUIDADO, LAVADO Y COMPOSICIÓN DE LA TELA. (EN CASO DE USAR SÍMBOLOS APEGARSE A LA NORMA NMX-A-3758-INNTEX-2014)
- PAÍS DE ORIGEN
- NOMBRE, DENOMINACIÓN O RAZÓN SOCIAL, ASÍ COMO EL RFC DEL FABRICANTE.
- TALLA

ESPECIFICACIONES TÉCNICAS DE CALIDAD:

NO.	CONCEPTO	VALOR	TOLERANCIA
1	SOLIDEZ DEL COLOR AL SUDOR	CAMBIO 4-5	MIN
2	SOLIDEZ DE COLOR AL LAVADO	CAMBIO 4-5	MIN
3	SOLIDEZ DE COLOR A LA LUZ	4-5	MIN
4	PILLING	30 MIN 4-5 60 MIN 4-5	MIN
5	SOLIDEZ DE COLOR AL FROTE	SECO 4 HÚMEDO 4	MIN
6	TIPO DE LIGAMENTO VISUAL	SARGA	

OVEROL MASCULINO AZUL MARINO

IMAGEN DESCRIPTIVA:

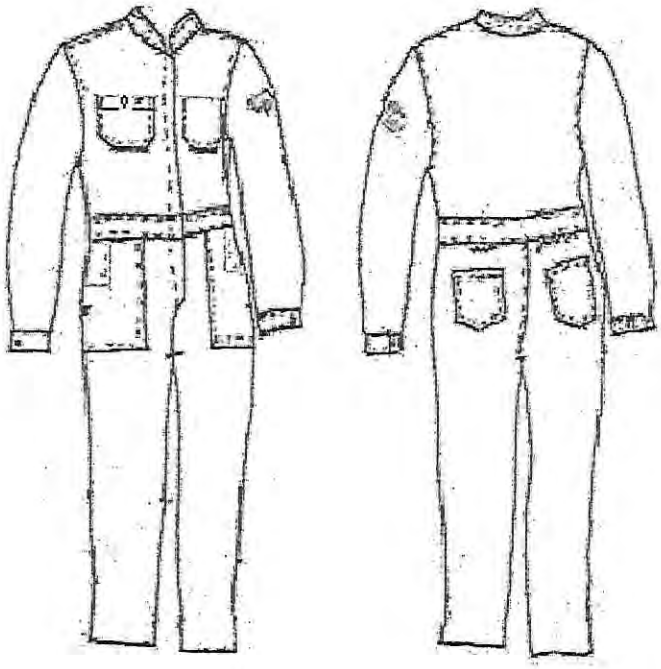

NORMAS OFICIALES APLICABLES:

- NMX-A-084-INNTEX-2015)
- NMX-A-3801-INNTEX-2012
- NMX-A-7211/2-INNTEX-2015
- NMX-A-059/2-INNTEX-2008
- NMX-A-109-INNTEX-2012
- NMX-A-158-INNTEX-2009 (11B, A)
- NMX-A-065-INNTEX-2005
- NMX-A-105-C06-INNTEX-2015
- NMX-A-105-B02-INNTEX-2010
- NMX-A-177-INNTEX-2005
- NMX-A-073-INNTEX-2010
- NMX-A 1833/1-INNTEX-2011
- NMX-A-3801-INNTEX-2012
- NMX-A-7211/2-INNTEX-2015
- NMX-A-059/2-INNTEX-2008
- NMX-A-109-INNTEX-2012
- NMX-A-158-INNTEX-2009 (11B, A)

JUSTIFICACIÓN DEL USO Y DESTINO DEL BIEN:

EN CUMPLIMIENTO A LO DISPUESTO EN EL ARTÍCULO 77 FRACCIÓN XIII DE LAS CONDICIONES GENERALES DE TRABAJO DE GOBIERNO DE LA CIUDAD DE MÉXICO, SE ESTABLECE LA OBLIGACIÓN DE DOTAR A LOS TRABAJADORES DEL VESTUARIO OPERATIVO NECESARIO PARA EL DESEMPEÑO DE SUS FUNCIONES. LAS PRENDAS DEBEN TENER LOS LOGOTIPOS DE LA SECRETARÍA DE SALUD DE LA CIUDAD DE MÉXICO, ATENDIENDO EL MANUAL DE COMUNICACIÓN E IDENTIDAD GRÁFICA DE LA CDMX VIGENTE.

CADA PRENDA DEBERÁ SER EMPACADA EN UNA BOLSA DE PLÁSTICO SELLADA, EN LA PARTE SUPERIOR DERECHA DEBERÁ PRESENTAR UNA ETIQUETA SEÑALANDO EL TIPO DE PRENDA Y LA TALLA.

SE DEBERÁN ENTREGAR EN PACAS CON 4 PAQUETES DE 10 PIEZAS (**PUNTUALIZANDO QUE DEBERÁN DE EMPACAR DE FORMA INDIVIDUAL POR UNIDAD HOSPITALARIA**), ETIQUETADA CON LA CANTIDAD CONTENIDA EN LA PACA, NUMERO DE PARTIDA, TALLA Y REFIRIENDO A LA UNIDAD HOSPITALARIA A LA QUE PERTENECE, DE ACUERDO AL ANEXO 2.

SIENDO LA ENTREGA EN EL ALMACÉN CENTRAL DE ÉSTA SECRETARÍA UBICADO EN AV. JARDÍN No. 356 COL. DEL GAS ALCALDÍA AZCAPOTZALCO C.P. 02950 CIUDAD DE MÉXICO.

UNA VEZ ADJUDICADO, EL PROVEEDOR TENDRÁ QUE PRESENTAR LA MUESTRA DE LA PRENDA DESCRITA EN LA PRESENTE FICHA, ACOMPAÑADA DEL CERTIFICADO DE PRUEBA DE LABORATORIO EMITIDO POR UN LABORATORIO ABALADO POR LA EMA.

INTEGRANTES DE LA COMISIÓN DE SEGURIDAD Y SALUD EN EL TRABAJO

LAP. DIANA HILDA PÉREZ LEÓN SECRETARIA TÉCNICA DE LA CSST Y DIRECTORA DE ADMINISTRACIÓN DE CAPITAL HUMANO	MTRA. EMMA LUZ LÓPEZ JUÁREZ PRESIDENTA DE LA CSST Y DIRECTORA GENERAL DE ADMINISTRACIÓN Y FINANZAS	DR. HÉCTOR ROMERO RIVERA VOCAL PROPIETARIO DE LA CSST POR PARTE DE LA SECCIÓN SINDICAL 13 DEL SUTGCDMX.

OVEROL MASCULINO BEIGE

VO08

CARACTERÍSTICAS FÍSICAS:

OVEROL CONFECCIONADO EN 100% ALGODÓN COLOR BEIGE CORTE RECTO CUELLO SPORT DE 8 CM AL CENTRO Y PUNTAS DE CUELLO DE 8CM. FRENTE DE DOS PIEZAS, SE ABROCHA CON CIERRE METÁLICO DE 60CM EN UNA TALLA 42, LAS SIGUIENTES MEDIDAS DEPENDERÁN DE SU GRADUACIÓN, ALETILLA QUE CUBRE EL CIERRE DE 3CM, ENTRETELADA EN SU INTERIOR EN LA VISTA CON COSTURA RECTA A TODO LO LARGO DE LA ALETILLA DANDO FORMA DE BASTÓN DE LA CINTURA PARA ABAJO, CON PRESILLAS EN LA VUELTA DEL BASTÓN Y AL FINAL, CON CUELLO SPORT DE 8CM AL CENTRO Y PUNTAS DE CUELLO DE 8CM, CON PESPUNTE DE 6MM CON SOLAPA TOTALMENTE ENTRETELADA. ESPALDA DE UNA PIEZA, EN CINTURA CON RESORTE DE 5 CM Y COSTURA RECTA AL CENTRO, LLEVA DOS BOLSAS DE PARCHE CON CORTE HEXAGONAL DE 26.5 CM DE ANCHO POR 18CM. MANGA LARGA DE UNA PIEZA CON PUÑO CAMISERO CUADRADO DE 6 CM CON OJAL Y DOS BOTONES DE AJUSTE TAMAÑO L 20. PESPUNTE DE 6MM EN SU CONTORNO, Y EN EL PEGADO DE MANGA DOBLE COSTURA A 6 MM. DOS BOLSAS DE PARCHE HEXAGONAL A LA ALTURA DEL PECHO, UNA DE LAS BOLSAS LA DEL LADO DERECHO, DE 13CM Y 14CM DE ALTO CON CARTERA DE 13CM X 6 CM DE ALTO CON OJAL Y BOTÓN L20, LA BOLSA DEL LADO IZQUIERDO IRÁN CON LAS MEDIDAS EN TAMAÑO PERO SIN CARTERA, LAS DOS BOLSAS LLEVARAN PESPUNTE DOBLE 6MM INCLUYENDO LA CARTERA, BOLSA DE PARCHE CON TERMINACIÓN CUADRADA Y ENTRADA SEMIREDONDA MIDE 17CM DE ANCHO X 30CM DE LARGO Y EN LA PARTE DEL COSTADO DEBE MEDIR 17CM, LLEVA PESPUNTE DOBLE DE 6MM EN TODO SU CONTORNO. CIERRE METÁLICO AL COLOR DE LA PRENDA DE 3 CM POR 60 CENTÍMETROS DE LARGO, CONSIDERANDO UNA TALLA 42, POR LO QUE SERÁ EN PROPORCIÓN A LA PRENDA.

ESPECIFICACIONES TÉCNICAS DE FABRICACIÓN:

VALORES DE TELA A CUMPLIR

NO.	CONCEPTO	VALOR	TOLERANCIA
1	IDENTIFICACIÓN DE FIBRAS	100% ALGODÓN	± 10 %
2	MASA	280G/M2	± 10 %
3	DENSIDAD	URDIMBRE 30 H/CM	± 2 HILOS
		TRAMA 23 H/CM	
4	RESISTENCIA A LA TRACCIÓN	URDIMBRE 520 N	MIN
		TRAMA 410 N	

VALORES DE ENTRETELA

NO.	CONCEPTO	VALOR	TOLERANCIA
1	IDENTIFICACIÓN DE FIBRAS	POLIÉSTER 15% ALGODÓN 38% ACRILICO 47%	± 3 %
2	MASA	130 G/M2	± 3 %
3	DENSIDAD	URDIMBRE 15 H/CM TRAMA 10 H/CM	± 2 HILOS
4	RESISISTENCIA A LA TRACCIÓN	URDIMBRE 240 N TRAMA 300 N	MIN

5	RESISTENCIA AL RASGADO	URDIMBRE 20 N	MIN
		TRAMA 22 N	
6	ESTABILIDAD DIMENSIONAL	±3%	

5	RESISTENCIA AL RASGADO	URDIMBRE 48 N	MIN
		TRAMA 54 N	
6	ESTABILIDAD DIMENSIONAL	±3%	
7	TIPO DE LIGAMENTO VISUAL	TAFETÁN	N/A

DEBERÁ CONTENER LOGOTIPO DEL GOBIERNO DE LA CIUDAD DE MÉXICO - SEDESA, ATENDIENDO AL MANUAL DE IDENTIDAD INSTITUCIONAL 2018- 2024 DE LA CIUDAD DE MÉXICO.

EL ETIQUETADO DEBERÁ CUMPLIR CON LO ESTABLECIDO EN LA NOM-004-SCFI-2006, EN LO QUE RESPECTA A LA SIGUIENTE INFORMACIÓN:

- ARCA COMERCIAL (EN CASO DE TENERLA)
- DESCRIPCIÓN DE INSUMOS (PORCENTAJE EN ORDEN DE PREDOMINIO)
- INSTRUCCIONES DE CUIDADO, LAVADO Y COMPOSICIÓN DE LA TELA. (EN CASO DE USAR SÍMBOLOS APEGARSE A LA NORMA NMX-A-3758-INNTEX-2014)
- PAÍS DE ORIGEN
- NOMBRE, DENOMINACIÓN O RAZÓN SOCIAL, ASÍ COMO EL RFC DEL FABRICANTE.
- TALLA

ESPECIFICACIONES TÉCNICAS DE CALIDAD:

NO.	CONCEPTO	VALOR	TOLERANCIA
1	SOLIDEZ DEL COLOR AL SUDOR	CAMBIO 4-5	MIN
2	SOLIDEZ DE COLOR AL LAVADO	CAMBIO 4-5	MIN
3	SOLIDEZ DE COLOR A LA LUZ	4-5	MIN
4	PILLING	30 MIN 4-5 60 MIN 4-5	MIN
5	SOLIDEZ DE COLOR AL FROTE	SECO 4 HÚMEDO 4	MIN
6	TIPO DE LIGAMENTO VISUAL	SARGA	

OVEROL MASCULINO BEIGE

IMAGEN DESCRIPTIVA:

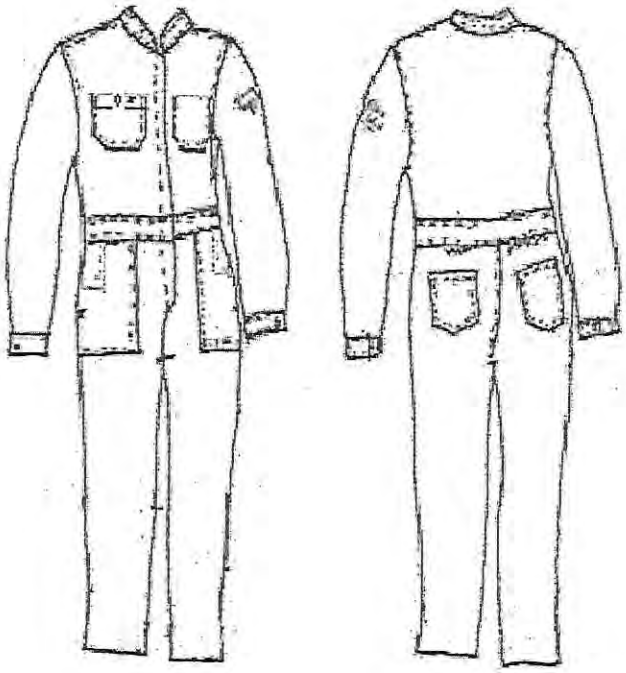

NORMAS OFICIALES APLICABLES:

- NMX-A-084-INNTEX-2015)
- NMX-A-3801-INNTEX-2012
- NMX-A-7211/2-INNTEX-2015
- NMX-A-059/2-INNTEX-2008
- NMX-A-109-INNTEX-2012
- NMX-A-158-INNTEX-2009 (11B, A)
- NMX-A-065-INNTEX-2005
- NMX-A-105-C06-INNTEX-2015
- NMX-A-105-B02-INNTEX-2010
- NMX-A-177-INNTEX-2005
- NMX-A-073-INNTEX-2010
- NMX-A 1833/1-INNTEX-2011
- NMX-A-3801-INNTEX-2012
- NMX-A-7211/2-INNTEX-2015
- NMX-A-059/2-INNTEX-2008
- NMX-A-109-INNTEX-2012
- NMX-A-158-INNTEX-2009 (11B, A)

JUSTIFICACIÓN DEL USO Y DESTINO DEL BIEN:

EN CUMPLIMIENTO A LO DISPUESTO EN EL ARTÍCULO 77 FRACCIÓN XIII DE LAS CONDICIONES GENERALES DE TRABAJO DE GOBIERNO DE LA CIUDAD DE MÉXICO, SE ESTABLECE LA OBLIGACIÓN DE DOTAR A LOS TRABAJADORES DEL VESTUARIO OPERATIVO NECESARIO PARA EL DESEMPEÑO DE SUS FUNCIONES. LAS PRENDAS DEBEN TENER LOS LOGOTIPOS DE LA SECRETARÍA DE SALUD DE LA CIUDAD DE MÉXICO, ATENDIENDO EL MANUAL DE COMUNICACIÓN E IDENTIDAD GRÁFICA DE LA CDMX VIGENTE.

CADA PRENDA DEBERÁ SER EMPACADA EN UNA BOLSA DE PLÁSTICO SELLADA, EN LA PARTE SUPERIOR DERECHA DEBERÁ PRESENTAR UNA ETIQUETA SEÑALANDO EL TIPO DE PRENDA Y LA TALLA.

SE DEBERÁN ENTREGAR EN PACAS CON 4 PAQUETES DE 10 PIEZAS (**PUNTUALIZANDO QUE DEBERÁN DE EMPACAR DE FORMA INDIVIDUAL POR UNIDAD HOSPITALARIA**), ETIQUETADA CON LA CANTIDAD CONTENIDA EN LA PACA, NUMERO DE PARTIDA, TALLA Y REFIRIENDO A LA UNIDAD HOSPITALARIA A LA QUE PERTENECE, DE ACUERDO AL ANEXO 2.

SIENDO LA ENTREGA EN EL ALMACÉN CENTRAL DE ÉSTA SECRETARÍA UBICADO EN AV. JARDÍN No. 356 COL. DEL GAS ALCALDÍA AZCAPOTZALCO C.P. 02950 CIUDAD DE MÉXICO.

UNA VEZ ADJUDICADO, EL PROVEEDOR TENDRÁ QUE PRESENTAR LA MUESTRA DE LA PRENDA DESCRITA EN LA PRESENTE FICHA, ACOMPAÑADA DEL CERTIFICADO DE PRUEBA DE LABORATORIO EMITIDO POR UN LABORATORIO ABALADO POR LA EMA.

INTEGRANTES DE LA COMISIÓN DE SEGURIDAD Y SALUD EN EL TRABAJO

LAP. DIANA HILDA PÉREZ LEÓN SECRETARIA TÉCNICA DE LA CSST Y DIRECTORA DE ADMINISTRACIÓN DE CAPITAL HUMANO	MTRA. EMMA LUZ LÓPEZ JUÁREZ PRESIDENTA DE LA CSST Y DIRECTORA GENERAL DE ADMINISTRACIÓN Y FINANZAS	DR. HÉCTOR ROMERO RIVERA VOCAL PROPIETARIO DE LA CSST POR PARTE DE LA SECCIÓN SINDICAL 13 DEL SUTGCDMX.

UNIFORME COCINA FEMENINO FILIPINA BLANCA

SSVO04

CARACTERÍSTICAS FÍSICAS:

FILIPINA CONFECCIONADA EN 40% POLIESTER 60% ALGODÓN COLOR BLANCO CONFECCIONADO EN TELA COLOR BLANCO, CUELLO TIPO MAO DE 4 CM DE ANCHO AL CENTRO DE ESTE, CON PESPUNTE AL FILO EN SU CONTORNO. DELANTERO DE 2 PIEZAS CON CRUZE AL FILO DE CADA UNO DE ESTOS, QUE CIERRA POR MEDIO DE 5 BOTONES COLOCADOS EQUIDISTANTEMENTE DEL NUMERO 30 DE DOS ORIFICIOS EN COLOR BLANCO. CON SUS RESPECTIVOS OJALES EN POSICIÓN HORIZONTAL EN CADA DELANTERO, Y 5 BOTONES DE ADORNO DEL NUMERO 30 COLOR BLANCO PARALELOS A ESTOS, UN BOTÓN OCULTO DEL NUMERO 24 COLOCADO EN LA PARTE INVERSA A EL PRIMER BOTÓN SUPERIOR EN CADA DELANTERO. ESPALDA DE UNA PIEZA CON UNA PINZA EN CADA LADO PARA SU ENTALLE Y UN TABULEJO EN LA PARTE SUPERIOR INTERNA. MANGA DE UNA SOLA PIEZA DE ¾ CON PUÑO EN MEDIA LUNA, CON DOBLADILLO DE 1" EN RUEDO. ENTRETELA FUSIONABLE EN CUELLO Y VISTAS.

ESPECIFICACIONES TÉCNICAS DE FABRICACIÓN:

VALORES DE TELA A CUMPLIR

NO.	CONCEPTO	VALOR	TOLERANCIA
1	IDENTIFICACIÓN DE FIBRAS	60% ALGODON 40 % POLIESTER	± 10 %
2	MASA	190 G/M2	± 10 %
3	DENSIDAD	URDIMBRE 30 H/CM	± 2 HILOS
		TRAMA 23 H/CM	
4	RESISTENCIA A LA TRACCIÓN	URDIMBRE 405 N	MIN
		TRAMA 1095 N	
5	RESISTENCIA AL RASGADO	URDIMBRE 20 N	MIN
		TRAMA RT N	
6	ESTABILIDAD DIMENSIONAL	± 3 %	

VALORES DE ENTRETELA

NO.	CONCEPTO	VALOR	TOLERANCIA
1	IDENTIFICACIÓN DE FIBRAS	POLIÉSTER 15% ALGODÓN 38% ACRILICO 47%	± 3 %
2	MASA	130 G/M2	± 3 %
3	DENSIDAD	URDIMBRE 15 H/CM	± 2 HILOS
		TRAMA 10 H/CM	
4	RESISISTENCIA A LA TRACCIÓN	URDIMBRE 240 N	MIN
		TRAMA 300 N	
5	RESISTENCIA AL RASGADO	URDIMBRE 48 N	MIN
		TRAMA 54 N	
6	ESTABILIDAD DIMENSIONAL	± 3 %	

7	TIPO DE LIGAMIENTO	TAFETAN	N/A

DEBERÁ CONTENER LOGOTIPO DEL GOBIERNO DE LA CIUDAD DE MÉXICO - SEDESA, ATENDIENDO AL MANUAL DE IDENTIDAD INSTITUCIONAL 2018- 2024 DE LA CIUDAD DE MÉXICO.

EL ETIQUETADO DEBERÁ CUMPLIR CON LO ESTABLECIDO EN LA NOM-004-SCFI-2006, EN LO QUE RESPECTA A LA SIGUIENTE INFORMACIÓN:

- ARCA COMERCIAL (EN CASO DE TENERLA)
- DESCRIPCIÓN DE INSUMOS (PORCENTAJE EN ORDEN DE PREDOMINIO)
- INSTRUCCIONES DE CUIDADO, LAVADO Y COMPOSICIÓN DE LA TELA. (EN CASO DE USAR SÍMBOLOS APEGARSE A LA NORMA NMX-A-3758-INNTEX-2014)
- PAÍS DE ORIGEN
- NOMBRE, DENOMINACIÓN O RAZÓN SOCIAL, ASÍ COMO EL RFC DEL FABRICANTE.
- TALLA

ESPECIFICACIONES TÉCNICAS DE CALIDAD:

NO.	CONCEPTO	VALOR	TOLERANCIA
1	SOLIDEZ DEL COLOR AL SUDOR	CAMBIO 4-5	MIN
2	SOLIDEZ DE COLOR AL LAVADO	GRADO DE CAMBIO CAMBIO 4-5 GRADO DE TRANSFERENCIA 4-5	MIN
3	SOLIDEZ DE COLOR A LA LUZ	CAMBIO DE COLOR 4-5	MIN
4	PILLING	30 MIN 3 60 MIN 2	MIN
5	TIPO DE LIGAMENTO VISUAL	TAFETAN	N/A

UNIFORME COCINA FEMENINO FILIPINA BLANCA

IMAGEN DESCRIPTIVA:

NORMAS OFICIALES APLICABLES:

- NMX-A 1833/1-INNTEX-2011 (PARTE 11)
- NMX-A-3801-INNTEX-2012
- NMX-A-7211/2-INNTEX-2015
- NMX-A-059/2-INNTEX-2008
- NMX-A-109-INNTEX-2012
- NMX-A-158-INNTEX-2009 (11B, A)
- NMX-A-065-INNTEX-2005
- NMX-A-105-C06-INNTEX-2015
- NMX-A-105-B02-INNTEX-2010
- NMX-A-177-INNTEX-2005
- NMX-A 1833/1-INNTEX-2011 (PARTE 11)
- NMX-A-3801-INNTEX-2012
- NMX-A-7211/2-INNTEX-2015
- NMX-A-059/2-INNTEX-2008
- NMX-A-109-INNTEX-2012
- NMX-A-158-INNTEX-2009 (11B, A)
- NMX-A-105-C06-INNTEX-2015
- NMX-A-105-B02-INNTEX-2010
- NMX-A-177-INNTEX-2005

JUSTIFICACIÓN DEL USO Y DESTINO DEL BIEN:

EN CUMPLIMIENTO A LO DISPUESTO EN EL ARTÍCULO 77 FRACCIÓN XIII DE LAS CONDICIONES GENERALES DE TRABAJO DE GOBIERNO DE LA CIUDAD DE MÉXICO, SE ESTABLECE LA OBLIGACIÓN DE DOTAR A LOS TRABAJADORES DEL VESTUARIO OPERATIVO NECESARIO PARA EL DESEMPEÑO DE SUS FUNCIONES. LAS PRENDAS DEBEN TENER LOS LOGOTIPOS DE LA SECRETARÍA DE SALUD DE LA CIUDAD DE MÉXICO, ATENDIENDO EL MANUAL DE COMUNICACIÓN E IDENTIDAD GRÁFICA DE LA CDMX VIGENTE.

CADA PRENDA DEBERÁ SER EMPACADA EN UNA BOLSA DE PLÁSTICO SELLADA, EN LA PARTE SUPERIOR DERECHA DEBERÁ PRESENTAR UNA ETIQUETA SEÑALANDO EL TIPO DE PRENDA Y LA TALLA.

SE DEBERÁN ENTREGAR EN PACAS CON 4 PAQUETES DE 10 PIEZAS (**PUNTUALIZANDO QUE DEBERÁN DE EMPACAR DE FORMA INDIVIDUAL POR UNIDAD HOSPITALARIA**), ETIQUETADA CON LA CANTIDAD CONTENIDA EN LA PACA, NUMERO DE PARTIDA, TALLA Y REFIRIENDO A LA UNIDAD HOSPITALARIA A LA QUE PERTENECE, DE ACUERDO AL ANEXO 2.

SIENDO LA ENTREGA EN EL ALMACÉN CENTRAL DE ÉSTA SECRETARÍA UBICADO EN AV. JARDÍN No. 356 COL. DEL GAS ALCALDÍA AZCAPOTZALCO C.P. 02950 CIUDAD DE MÉXICO.

UNA VEZ ADJUDICADO, EL PROVEEDOR TENDRÁ QUE PRESENTAR LA MUESTRA DE LA PRENDA DESCRITA EN LA PRESENTE FICHA, ACOMPAÑADA DEL CERTIFICADO DE PRUEBA DE LABORATORIO EMITIDO POR UN LABORATORIO ABALADO POR LA EMA.

INTEGRANTES DE LA COMISIÓN DE SEGURIDAD Y SALUD EN EL TRABAJO

LAP. DIANA HILDA PÉREZ LEÓN SECRETARIA TÉCNICA DE LA CSST Y DIRECTORA DE ADMINISTRACIÓN DE CAPITAL HUMANO	MTRA. EMMA LUZ LÓPEZ JUÁREZ PRESIDENTA DE LA CSST Y DIRECTORA GENERAL DE ADMINISTRACIÓN Y FINANZAS	DR. HÉCTOR ROMERO RIVERA VOCAL PROPIETARIO DE LA CSST POR PARTE DE LA SECCIÓN SINDICAL 13 DEL SUTGCDMX.

UNIFORME COCINA FEMENINO PANTALÓN BLANCO

SSVO04

CARACTERÍSTICAS FÍSICAS:

PANTALÓN CONFECCIONADO EN 40% POLIESTER 60% ALGODÓN COLOR BLANCO LARGO PIE A TIERRA ÚNICAMENTE OVERLEADO. CORTE RECTO. DELANTERO DE DOS PIEZAS. DOS BOLSAS LATERALES CON ABERTURA DIAGONAL DE 16CM CON PESPUNTE A ¼". CON UNA PINZA DE 10 CM EN CADA DELANTERO. PRETINA ENTRETELADA DE DOS PIEZAS DE 3CM DE ANCHO, EN LA PARTE TRASERA RESORTE CON CUATRO PESPUNTES DEBAJO DE LA PRETINA DEL LADO DERECHO PRESENTA UNA BOLSA OCULTA TIPO MONEDERO CON ABERTURA DE 6 CM. SE UNE AL FRENTE CON UN BOTÓN DEL N.24 AL COLOR DE LA PRENDA, CON SU RESPECTIVO OJAL Y CIERRE DE NYLON DE 18 CM.

ESPECIFICACIONES TÉCNICAS DE FABRICACIÓN:

VALORES DE TELA A CUMPLIR

NO.	CONCEPTO	VALOR	TOLERANCIA
1	IDENTIFICACIÓN DE FIBRAS	60% ALGODON 40 % POLIESTER	± 10 %
2	MASA	190 G/M2	± 10 %
3	DENSIDAD	URDIMBRE 30 H/CM	± 2 HILOS
		TRAMA 23 H/CM	
4	RESISTENCIA A LA TRACCIÓN	URDIMBRE 405 N	20% ALGODON
		TRAMA 1095 N	
5	RESISTENCIA AL RASGADO	URDIMBRE 20 N	MIN
		TRAMA RT N	
6	ESTABILIDAD DIMENSIONAL	± 3 %	

VALORES DE ENTRETELA

NO.	CONCEPTO	VALOR	TOLERANCIA
1	IDENTIFICACIÓN DE FIBRAS	POLIÉSTER 15% ALGODÓN 38% ACRILICO 47%	± 3 %
2	MASA	130 G/M2	± 3 %
3	DENSIDAD	URDIMBRE 15 H/CM	± 2 HILOS
		TRAMA 10 H/CM	
4	RESISISTENCIA A LA TRACCIÓN	URDIMBRE 240 N	MIN
		TRAMA 300 N	
5	RESISTENCIA AL RASGADO	URDIMBRE 48 N	MIN
		TRAMA 54 N	
6	ESTABILIDAD DIMENSIONAL	± 3 %	

7	TIPO DE LIGAMIENTO	TAFETAN	N/A

DEBERÁ CONTENER LOGOTIPO DEL GOBIERNO DE LA CIUDAD DE MÉXICO - SEDESA, ATENDIENDO AL MANUAL DE IDENTIDAD INSTITUCIONAL 2018- 2024 DE LA CIUDAD DE MÉXICO.

EL ETIQUETADO DEBERÁ CUMPLIR CON LO ESTABLECIDO EN LA NOM-004-SCFI-2006, EN LO QUE RESPECTA A LA SIGUIENTE INFORMACIÓN:

- ARCA COMERCIAL (EN CASO DE TENERLA)
- DESCRIPCIÓN DE INSUMOS (PORCENTAJE EN ORDEN DE PREDOMINIO)
- INSTRUCCIONES DE CUIDADO, LAVADO Y COMPOSICIÓN DE LA TELA. (EN CASO DE USAR SÍMBOLOS APEGARSE A LA NORMA NMX-A-3758-INNTEX-2014)
- PAÍS DE ORIGEN
- NOMBRE, DENOMINACIÓN O RAZÓN SOCIAL, ASÍ COMO EL RFC DEL FABRICANTE.
- TALLA

ESPECIFICACIONES TÉCNICAS DE CALIDAD:

NO.	CONCEPTO	VALOR	TOLERANCIA
1	SOLIDEZ DEL COLOR AL SUDOR	CAMBIO 4-5	MIN
2	SOLIDEZ DE COLOR AL LAVADO	GRADO DE CAMBIO 4-5 GRADO DE TRANSFERENCIA 4-5	MIN
3	SOLIDEZ DE COLOR A LA LUZ	CAMBIO DE COLOR 4-5	MIN
4	PILLING	30 MIN 3 60 MIN 2	MIN
5	TIPO DE LIGAMENTO VISUAL	TAFETÁN	N/A

UNIFORME COCINA FEMENINO PANTALÓN BLANCO

IMAGEN DESCRIPTIVA:

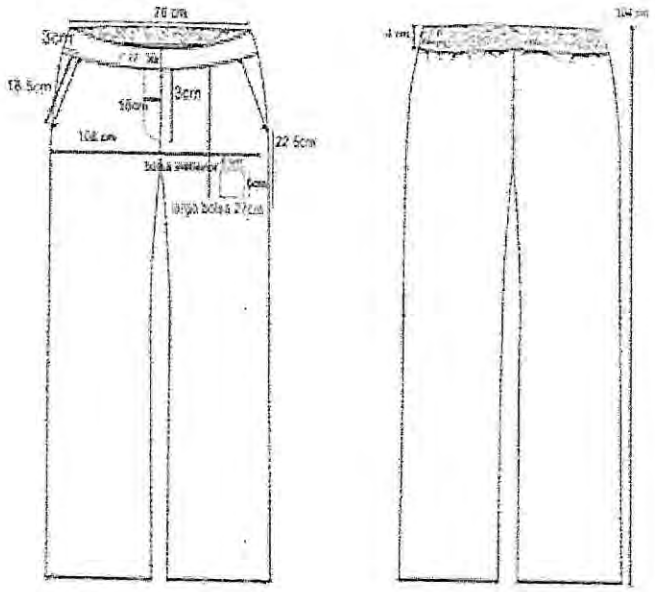

NORMAS OFICIALES APLICABLES:

- NMX-A 1833/1-INNTEX-2011 (PARTE 11)
- NMX-A-3801-INNTEX-2012
- NMX-A-7211/2-INNTEX-2015
- NMX-A-059/2-INNTEX-2008
- NMX-A-109-INNTEX-2012
- NMX-A-158-INNTEX-2009 (11B, A)
- NMX-A-065-INNTEX-2005
- NMX-A-105-C06-INNTEX-2015
- NMX-A-105-B02-INNTEX-2010
- NMX-A-177-INNTEX-2005
- NMX-A 1833/1-INNTEX-2011 (PARTE 11)
- NMX-A-3801-INNTEX-2012
- NMX-A-7211/2-INNTEX-2015
- NMX-A-059/2-INNTEX-2008
- NMX-A-109-INNTEX-2012
- NMX-A-158-INNTEX-2009 (11B, A)

JUSTIFICACIÓN DEL USO Y DESTINO DEL BIEN:

EN CUMPLIMIENTO A LO DISPUESTO EN EL ARTÍCULO 77 FRACCIÓN XIII DE LAS CONDICIONES GENERALES DE TRABAJO DE GOBIERNO DE LA CIUDAD DE MÉXICO, SE ESTABLECE LA OBLIGACIÓN DE DOTAR A LOS TRABAJADORES DEL VESTUARIO OPERATIVO NECESARIO PARA EL DESEMPEÑO DE SUS FUNCIONES. LAS PRENDAS DEBEN TENER LOS LOGOTIPOS DE LA SECRETARÍA DE SALUD DE LA CIUDAD DE MÉXICO, ATENDIENDO EL MANUAL DE COMUNICACIÓN E IDENTIDAD GRÁFICA DE LA CDMX VIGENTE.

CADA PRENDA DEBERÁ SER EMPACADA EN UNA BOLSA DE PLÁSTICO SELLADA, EN LA PARTE SUPERIOR DERECHA DEBERÁ PRESENTAR UNA ETIQUETA SEÑALANDO EL TIPO DE PRENDA Y LA TALLA.

SE DEBERÁN ENTREGAR EN PACAS CON 4 PAQUETES DE 10 PIEZAS (**PUNTUALIZANDO QUE DEBERÁN DE EMPACAR DE FORMA INDIVIDUAL POR UNIDAD HOSPITALARIA**), ETIQUETADA CON LA CANTIDAD CONTENIDA EN LA PACA, NUMERO DE PARTIDA, TALLA Y REFIRIENDO A LA UNIDAD HOSPITALARIA A LA QUE PERTENECE, DE ACUERDO AL ANEXO 2.

SIENDO LA ENTREGA EN EL ALMACÉN CENTRAL DE ÉSTA SECRETARÍA UBICADO EN AV. JARDÍN No. 356 COL. DEL GAS ALCALDÍA AZCAPOTZALCO C.P. 02950 CIUDAD DE MÉXICO.

UNA VEZ ADJUDICADO, EL PROVEEDOR TENDRÁ QUE PRESENTAR LA MUESTRA DE LA PRENDA DESCRITA EN LA PRESENTE FICHA, ACOMPAÑADA DEL CERTIFICADO DE PRUEBA DE LABORATORIO EMITIDO POR UN LABORATORIO ABALADO POR LA EMA.

INTEGRANTES DE LA COMISIÓN DE SEGURIDAD Y SALUD EN EL TRABAJO

LAP. DIANA HILDA PÉREZ LEÓN SECRETARIA TÉCNICA DE LA CSST Y DIRECTORA DE ADMINISTRACIÓN DE CAPITAL HUMANO	MTRA. EMMA LUZ LÓPEZ JUÁREZ PRESIDENTA DE LA CSST Y DIRECTORA GENERAL DE ADMINISTRACIÓN Y FINANZAS	DR. HÉCTOR ROMERO RIVERA VOCAL PROPIETARIO DE LA CSST POR PARTE DE LA SECCIÓN SINDICAL 13 DEL SUTGCDMX.

UNIFORME ECONOMA FEMENINO FILIPINA BLANCA

SSVO11

CARACTERÍSTICAS FÍSICAS:

FILIPINA CONFECCIONADA EN 40% POLIESTER 60% ALGODÓN COLOR BLANCO., CUELLO TIPO MAO DE 4 CM DE ANCHO AL CENTRO DE ESTE, CON PESPUNTE A EL FILO EN SU CONTORNO. DELANTERO DE 2 PIEZAS CON CRUCE, QUE CIERRA POR MEDIO DE 5 BOTONES COLOCADOS EQUIDISTANTEMENTE DEL NÚMERO 30 DE DOS ORIFICIOS EN COLOR BLANCO. CON SUS RESPECTIVOS OJALES EN POSICIÓN HORIZONTAL EN CADA DELANTERO, Y 5 BOTONES DE ADORNO DEL NUMERO 30 COLOR BLANCO PARALELOS A ESTOS, UN BOTÓN OCULTO DEL NUMERO 24 COLOCADO EN LA PARTE INVERSA A EL PRIMER BOTÓN SUPERIOR EN CADA DELANTERO. ESPALDA DE UNA PIEZA CON UNA PINZA EN CADA LADO PARA SU ENTALLE Y UN TABULEJO EN LA PARTE SUPERIOR INTERNA. MANGA ¾ "DE UNA SOLA PIEZA CON PUÑO EN MEDIA LUNA, CON DOBLADILLO DE 1" EN RUEDO. ENTRETELA FUSIONABLE EN CUELLO Y VISTAS.

ESPECIFICACIONES TÉCNICAS DE FABRICACIÓN:

VALORES DE TELA A CUMPLIR

NO.	CONCEPTO	VALOR	TOLERANCIA
1	IDENTIFICACIÓN DE FIBRAS	60% ALGODÓN 40% POLIÉSTER	± 10 %
2	MASA	190 G/M2	± 10 %
3	DENSIDAD	URDIMBRE 30 H/CM	± 2 HILOS
		TRAMA 23 H/CM	
4	RESISTENCIA A LA TRACCIÓN	URDIMBRE 405 N	MIN
		TRAMA 1095 N	
5	RESISTENCIA AL RASGADO	URDIMBRE 20 N	MIN
		TRAMA RT N	
6	ESTABILIDAD DIMENSIONAL	± 3 %	

VALORES DE ENTRETELA

NO.	CONCEPTO	VALOR	TOLERANCIA
1	IDENTIFICACIÓN DE FIBRAS	POLIÉSTER 15%	± 3 %
		ALGODÓN 38%	
		ACRILICO 47%	
2	MASA	130 G/M2	± 3 %
3	DENSIDAD	URDIMBRE 15 H/CM	± 2 HILOS
		TRAMA 10 H/CM	
4	RESISISTENCIA A LA TRACCIÓN	URDIMBRE 240 N	MIN
		TRAMA 300 N	
5	RESISTENCIA AL RASGADO	URDIMBRE 48 N	MIN
		TRAMA 54 N	
6	ESTABILIDAD DIMENSIONAL	± 3 %	

DEBERÁ CONTENER LOGOTIPO DEL GOBIERNO DE LA CIUDAD DE MÉXICO - SEDESA, ATENDIENDO AL MANUAL DE IDENTIDAD INSTITUCIONAL 2018- 2024 DE LA CIUDAD DE MÉXICO.

EL ETIQUETADO DEBERÁ CUMPLIR CON LO ESTABLECIDO EN LA NOM-004-SCFI-2006, EN LO QUE RESPECTA A LA SIGUIENTE INFORMACIÓN:

- ARCA COMERCIAL (EN CASO DE TENERLA)
- DESCRIPCIÓN DE INSUMOS (PORCENTAJE EN ORDEN DE PREDOMINIO)
- INSTRUCCIONES DE CUIDADO, LAVADO Y COMPOSICIÓN DE LA TELA. (EN CASO DE USAR SÍMBOLOS APEGARSE A LA NORMA NMX-A-3758-INNTEX-2014)
- PAÍS DE ORIGEN
- NOMBRE, DENOMINACIÓN O RAZÓN SOCIAL, ASÍ COMO EL RFC DEL FABRICANTE.
- TALLA

ESPECIFICACIONES TÉCNICAS DE CALIDAD:

NO.	CONCEPTO	VALOR	TOLERANCIA
1	SOLIDEZ DEL COLOR AL SUDOR	CAMBIO 4-5	MIN
		GRADO DE TRANSFERENCIA 4-5	
2	SOLIDEZ DE COLOR AL LAVADO	GRADO DE CAMBIO 4-5	MIN
		GRADO DE TRANSFERENCIA 4-5	
3	SOLIDEZ DE COLOR A LA LUZ	CAMBIO DE COLOR 4-5	MIN

UNIFORME ECONOMA FEMENINO FILIPINA BLANCA

IMAGEN DESCRIPTIVA:

NORMAS OFICIALES APLICABLES:

- NMX-A 1833/1-INNTEX-2011 (PARTE 11)
- NMX-A-3801-INNTEX-2012
- NMX-A-7211/2-INNTEX-2015
- NMX-A-059/2-INNTEX-2008
- NMX-A-109-INNTEX-2012
- NMX-A 1833/1-INNTEX-2011 (PARTE 11)
- NMX-A-3801-INNTEX-2012
- NMX-A-7211/2-INNTEX-2015
- NMX-A-059/2-INNTEX-2008
- NMX-A-109-INNTEX-2012
- NMX-A-065-INNTEX-2005
- NMX-A-105-C06-INNTEX-2015

JUSTIFICACIÓN DEL USO Y DESTINO DEL BIEN:

EN CUMPLIMIENTO A LO DISPUESTO EN EL ARTÍCULO 77 FRACCIÓN XIII DE LAS CONDICIONES GENERALES DE TRABAJO DE GOBIERNO DE LA CIUDAD DE MÉXICO, SE ESTABLECE LA OBLIGACIÓN DE DOTAR A LOS TRABAJADORES DEL VESTUARIO OPERATIVO NECESARIO PARA EL DESEMPEÑO DE SUS FUNCIONES. LAS PRENDAS DEBEN TENER LOS LOGOTIPOS DE LA SECRETARÍA DE SALUD DE LA CIUDAD DE MÉXICO, ATENDIENDO EL MANUAL DE COMUNICACIÓN E IDENTIDAD GRÁFICA DE LA CDMX VIGENTE.

CADA PRENDA DEBERÁ SER EMPACADA EN UNA BOLSA DE PLÁSTICO SELLADA, EN LA PARTE SUPERIOR DERECHA DEBERÁ PRESENTAR UNA ETIQUETA SEÑALANDO EL TIPO DE PRENDA Y LA TALLA.

SE DEBERÁN ENTREGAR EN PACAS CON 4 PAQUETES DE 10 PIEZAS (**PUNTUALIZANDO QUE DEBERÁN DE EMPACAR DE FORMA INDIVIDUAL POR UNIDAD HOSPITALARIA**), ETIQUETADA CON LA CANTIDAD CONTENIDA EN LA PACA, NUMERO DE PARTIDA, TALLA Y REFIRIENDO A LA UNIDAD HOSPITALARIA A LA QUE PERTENECE, DE ACUERDO AL ANEXO 2.

SIENDO LA ENTREGA EN EL ALMACÉN CENTRAL DE ÉSTA SECRETARÍA UBICADO EN AV. JARDÍN No. 356 COL. DEL GAS ALCALDÍA AZCAPOTZALCO C.P. 02950 CIUDAD DE MÉXICO.

UNA VEZ ADJUDICADO, EL PROVEEDOR TENDRÁ QUE PRESENTAR LA MUESTRA DE LA PRENDA DESCRITA EN LA PRESENTE FICHA, ACOMPAÑADA DEL CERTIFICADO DE PRUEBA DE LABORATORIO EMITIDO POR UN LABORATORIO ABALADO POR LA EMA.

INTEGRANTES DE LA COMISIÓN DE SEGURIDAD Y SALUD EN EL TRABAJO

LAP. DIANA HILDA PÉREZ LEÓN SECRETARIA TÉCNICA DE LA CSST Y DIRECTORA DE ADMINISTRACIÓN DE CAPITAL HUMANO	MTRA. EMMA LUZ LÓPEZ JUÁREZ PRESIDENTA DE LA CSST Y DIRECTORA GENERAL DE ADMINISTRACIÓN Y FINANZAS	DR. HÉCTOR ROMERO RIVERA VOCAL PROPIETARIO DE LA CSST POR PARTE DE LA SECCIÓN SINDICAL 13 DEL SUTGCDMX.

UNIFORME ECONOMA FEMENINO PANTALÓN

SSVO11

CARACTERÍSTICAS FÍSICAS:

PANTALÓN CONFECCIONADO EN 60% POLIESTER 40% ALGODÓN COLOR BLANCO LARGO PIE A TIERRA ÚNICAMENTE OVERLEADO. CORTE RECTO. DELANTERO DE DOS PIEZAS. DOS BOLSAS LATERALES CON ABERTURA DIAGONAL DE 16CM CON PESPUNTE A ¼". CON UNA PINZA DE 10 CM EN CADA DELANTERO. PRETINA ENTRETELADA DE DOS PIEZAS DE 3CM DE ANCHO, EN LA PARTE TRASERA RESORTE CON CUATRO PESPUNTES DEBAJO DE LA PRETINA DEL LADO DERECHO PRESENTA UNA BOLSA OCULTA TIPO MONEDERO CON ABERTURA DE 6 CM. SE UNE AL FRENTE CON UN BOTÓN DEL N.24 AL COLOR DE LA PRENDA, CON SU RESPECTIVO OJAL Y CIERRE DE NYLON DE 18 CM.

ESPECIFICACIONES TÉCNICAS DE FABRICACIÓN:

VALORES DE TELA A CUMPLIR

NO.	CONCEPTO	VALOR	TOLERANCIA
1	IDENTIFICACIÓN DE FIBRAS	60% ALGODON 40% POLIESTER	± 10 %
2	MASA	190 G/M2	± 10 %
3	DENSIDAD	URDIMBRE 30 H/CM	± 2 HILOS
		TRAMA 23 H/CM	
4	RESISTENCIA A LA TRACCIÓN	URDIMBRE 405 N	MIN
		TRAMA 1095 N	
5	RESISTENCIA AL RASGADO	URDIMBRE 20 N	MIN
		TRAMA RT N	
6	ESTABILIDAD DIMENSIONAL	± 3 %	

VALORES DE ENTRETELA

NO.	CONCEPTO	VALOR	TOLERANCIA
1	IDENTIFICACIÓN DE FIBRAS	POLIÉSTER 15%	± 3 %
		ALGODÓN 38%	
		ACRILICO 47%	
2	MASA	130 G/M2	± 3 %
3	DENSIDAD	URDIMBRE 15 H/CM	± 2 HILOS
		TRAMA 10 H/CM	
4	RESISISTENCIA A LA TRACCIÓN	URDIMBRE 240 N	MIN
		TRAMA 300 N	
5	RESISTENCIA AL RASGADO	URDIMBRE 48 N	MIN
		TRAMA 54 N	
6	ESTABILIDAD DIMENSIONAL	± 3 %	

DEBERÁ CONTENER LOGOTIPO DEL GOBIERNO DE LA CIUDAD DE MÉXICO - SEDESA, ATENDIENDO AL MANUAL DE IDENTIDAD INSTITUCIONAL 2018- 2024 DE LA CIUDAD DE MÉXICO.

EL ETIQUETADO DEBERÁ CUMPLIR CON LO ESTABLECIDO EN LA NOM-004-SCFI-2006, EN LO QUE RESPECTA A LA SIGUIENTE INFORMACIÓN:

- ARCA COMERCIAL (EN CASO DE TENERLA)
- DESCRIPCIÓN DE INSUMOS (PORCENTAJE EN ORDEN DE PREDOMINIO)
- INSTRUCCIONES DE CUIDADO, LAVADO Y COMPOSICIÓN DE LA TELA. (EN CASO DE USAR SÍMBOLOS APEGARSE A LA NORMA NMX-A-3758-INNTEX-2014)
- PAÍS DE ORIGEN
- NOMBRE, DENOMINACIÓN O RAZÓN SOCIAL, ASÍ COMO EL RFC DEL FABRICANTE.
- TALLA

ESPECIFICACIONES TÉCNICAS DE CALIDAD:

NO.	CONCEPTO	VALOR	TOLERANCIA
1	SOLIDEZ DE COLOR AL LAVADO	GRADO DE CAMBIO 4-5	MIN
		GRADO DE TRANSFERENCIA 4-5	
2	SOLIDEZ DE COLOR A LA LUZ		
		CAMBIO DE COLOR 4-5	MIN
3	PILLING	30MIN 3 60 MIN 2	
4	TIPO DE LIGAMENTO VISUAl	TAFETÁN	N/A

UNIFORME ECONOMA FEMENINO PANTALÓN

IMAGEN DESCRIPTIVA:

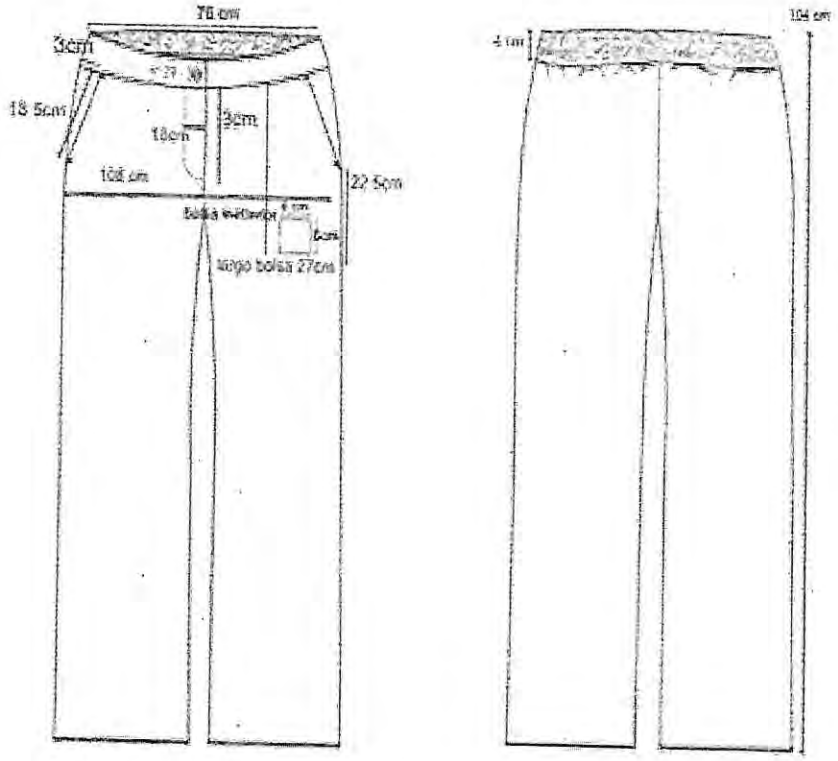

NORMAS OFICIALES APLICABLES:

- NMX-A 1833/1-INNTEX-2011 (PARTE 11)
- NMX-A-3801-INNTEX-2012
- NMX-A-7211/2-INNTEX-2015
- NMX-A-059/2-INNTEX-2008
- NMX-A-109-INNTEX-2012
- NMX-A 1833/1-INNTEX-2011 (PARTE 11)
- NMX-A-3801-INNTEX-2012
- NMX-A-7211/2-INNTEX-2015
- NMX-A-059/2-INNTEX-2008
- NMX-A-109-INNTEX-2012
- NMX-A-105-C06-INNTEX-2015
- NMX-A-105-B02-INNTEX-2010

JUSTIFICACIÓN DEL USO Y DESTINO DEL BIEN:

EN CUMPLIMIENTO A LO DISPUESTO EN EL ARTÍCULO 77 FRACCIÓN XIII DE LAS CONDICIONES GENERALES DE TRABAJO DE GOBIERNO DE LA CIUDAD DE MÉXICO, SE ESTABLECE LA OBLIGACIÓN DE DOTAR A LOS TRABAJADORES DEL VESTUARIO OPERATIVO NECESARIO PARA EL DESEMPEÑO DE SUS FUNCIONES. LAS PRENDAS DEBEN TENER LOS LOGOTIPOS DE LA SECRETARÍA DE SALUD DE LA CIUDAD DE MÉXICO, ATENDIENDO EL MANUAL DE COMUNICACIÓN E IDENTIDAD GRÁFICA DE LA CDMX VIGENTE.

CADA PRENDA DEBERÁ SER EMPACADA EN UNA BOLSA DE PLÁSTICO SELLADA, EN LA PARTE SUPERIOR DERECHA DEBERÁ PRESENTAR UNA ETIQUETA SEÑALANDO EL TIPO DE PRENDA Y LA TALLA.

SE DEBERÁN ENTREGAR EN PACAS CON 4 PAQUETES DE 10 PIEZAS **(PUNTUALIZANDO QUE DEBERÁN DE EMPACAR DE FORMA INDIVIDUAL POR UNIDAD HOSPITALARIA)**, ETIQUETADA CON LA CANTIDAD CONTENIDA EN LA PACA, NUMERO DE PARTIDA, TALLA Y REFIRIENDO A LA UNIDAD HOSPITALARIA A LA QUE PERTENECE, DE ACUERDO AL ANEXO 2.

SIENDO LA ENTREGA EN EL ALMACÉN CENTRAL DE ÉSTA SECRETARÍA UBICADO EN AV. JARDÍN No. 356 COL. DEL GAS ALCALDÍA AZCAPOTZALCO C.P. 02950 CIUDAD DE MÉXICO.

UNA VEZ ADJUDICADO, EL PROVEEDOR TENDRÁ QUE PRESENTAR LA MUESTRA DE LA PRENDA DESCRITA EN LA PRESENTE FICHA, ACOMPAÑADA DEL CERTIFICADO DE PRUEBA DE LABORATORIO EMITIDO POR UN LABORATORIO ABALADO POR LA EMA.

INTEGRANTES DE LA COMISIÓN DE SEGURIDAD Y SALUD EN EL TRABAJO

LAP. DIANA HILDA PÉREZ LEÓN SECRETARIA TÉCNICA DE LA CSST Y DIRECTORA DE ADMINISTRACIÓN DE CAPITAL HUMANO	MTRA. EMMA LUZ LÓPEZ JUÁREZ PRESIDENTA DE LA CSST Y DIRECTORA GENERAL DE ADMINISTRACIÓN Y FINANZAS	DR. HÉCTOR ROMERO RIVERA VOCAL PROPIETARIO DE LA CSST POR PARTE DE LA SECCIÓN SINDICAL 13 DEL SUTGCDMX.

UNIFORME PARA CHOFER CAMISOLA

SSVO29

CARACTERÍSTICAS FÍSICAS:

CAMISOLA CONFECCIONADA EN 80% POLIESTER 20% ALGODÓN COLOR BLANCO. CORTE RECTO, CUELLO DE 3 CM CON PESPUNTE AL FILO EN LA PARTE SUPERIOR Y DOBLE DE 6MM EN A PARTE INFERIOR, ANCHO DE CUELLO TOMADO AL CENTRO DE ATRÁS DE 4.5 EMPUNTAS DE CUELLO DE 7.5 CM CON PESPUNTE AL FILO, LARGO A LA CADERA, FRENTE DE DOS PIEZAS. DELANTERO IZQUIERDO CON ALETILLA ENTRETELADA, DE 4 CM Y PESPUNTE DE 6 MM DE CADA LADO, CON 6 OJALES VERTICALES EQUIDISTANTES Y UNO HORIZONTAL EN PIE DE CUELLO. DELANTERO DERECHO CON OJALERA DE 2.5 CM Y 7 BOTONES, 6 EN ALETILLA Y UNO EN PIE DE CUELLO DE L18 CON 4 AGUJEROS. EN LOS DELANTEROS LLEVA UNA BOLSA DE PARCHE CON CARTERA CON CORTES HEXAGONALES DE 13 CM X 14 CM DE LARGO, CON DOBLADILLO DE 2.5. CM Y FUELLE DE INTERNO DE 3.5 DE PROFUNDIDAD Y PESPUNTE AL FILO EN TODO SU CONTORNO LA CARTERA MIDE 13 CM DE ANCHO POR 6 CM DE LARGO CON OJAL Y BOTÓN DEL NUMERO 18. DOBLADILLO RECTO CON PESPUNTE DE 6 MM CON MAQUINA RECTA, ESPALDA DE TRES PIEZAS, DOBLE BATA Y ESPALDA INFERIOR. LLEVA CHARRETERAS EN HOMBROS EN FORMA DE PICO DE 5 CM DE ANCHO POR 12.5 DE LARGO CON PESPUNTE DE 6MM AL CONTORNO, LLEVA OJAL Y BOTÓN DEL NUMERO 18. MANGA CORTA DE UNA PIEZA CON DOBLADILLO DE 2.5 CM CON DOBLE PESPUNTE A ¼" LLEVA ENTRETELA FUSIONABLE EN CUELLO, PIE DE CUELLO, VISTAS Y CHARRETERAS.

ESPECIFICACIONES TÉCNICAS DE FABRICACIÓN:

VALORES DE TELA A CUMPLIR

NO.	CONCEPTO	VALOR	TOLERANCIA
1	IDENTIFICACIÓN DE FIBRAS	20% ALGODON 80% POLIESTER	± 10 %
2	MASA	190 G/M2	± 10 %
3	DENSIDAD	URDIMBRE 30 H/CM	± 2 HILOS
		TRAMA 23 H/CM	
4	RESISTENCIA A LA TRACCIÓN	URDIMBRE 405 N	MIN
		TRAMA 1095 N	
5	RESISTENCIA AL RASGADO	URDIMBRE 20 N	MIN

VALORES DE ENTRETELA

NO.	CONCEPTO	VALOR	TOLERANCIA
1	IDENTIFICACIÓN DE FIBRAS	POLIÉSTER 15% ALGODÓN 38% ACRILICO 47%	± 3 %
2	MASA	130 G/M2	± 3 %
3	DENSIDAD	URDIMBRE 15 H/CM TRAMA 10 H/CM	± 2 HILOS
4	RESISISTENCIA A LA TRACCIÓN	URDIMBRE 240 N TRAMA 300 N	MIN

		TRAMA RT N	
6	ESTABILIDAD DIMENSIONAL	± 3 %	

5	RESISTENCIA AL RASGADO	URDIMBRE 48 N	MIN
		TRAMA 54 N	
6	ESTABILIDAD DIMENSIONAL	± 3 %	
7	TIPO DE LIGAMIENTO VISUAL	TAFETAN	N/A

DEBERÁ CONTENER LOGOTIPO DEL GOBIERNO DE LA CIUDAD DE MÉXICO - SEDESA, ATENDIENDO AL MANUAL DE IDENTIDAD INSTITUCIONAL 2018- 2024 DE LA CIUDAD DE MÉXICO.

EL ETIQUETADO DEBERÁ CUMPLIR CON LO ESTABLECIDO EN LA NOM-004-SCFI-2006, EN LO QUE RESPECTA A LA SIGUIENTE INFORMACIÓN:

- ARCA COMERCIAL (EN CASO DE TENERLA)
- DESCRIPCIÓN DE INSUMOS (PORCENTAJE EN ORDEN DE PREDOMINIO)
- INSTRUCCIONES DE CUIDADO, LAVADO Y COMPOSICIÓN DE LA TELA. (EN CASO DE USAR SÍMBOLOS APEGARSE A LA NORMA NMX-A-3758-INNTEX-2014)
- PAÍS DE ORIGEN
- NOMBRE, DENOMINACIÓN O RAZÓN SOCIAL, ASÍ COMO EL RFC DEL FABRICANTE.
- TALLA

ESPECIFICACIONES TÉCNICAS DE CALIDAD:

NO.	CONCEPTO	VALOR	TOLERANCIA
1	SOLIDEZ DEL COLOR AL SUDOR	CAMBIO 4-5	MIN
2	SOLIDEZ DE COLOR AL LAVADO	GRADO DE CAMBIO 4-5 GRADO DE TRANSFERENCIA 4-5	MIN
3	SOLIDEZ DE COLOR DE LA LUZ	CAMBIO DE COLOR 4-5	MIN
4	PILLING	30 MIN 3 60 MIN 2	MIN
5	TIPO DE LIGAMENTO VISUAL	TAFETAN	N/A

UNIFORME PARA CHOFER CAMISOLA

IMAGEN DESCRIPTIVA:

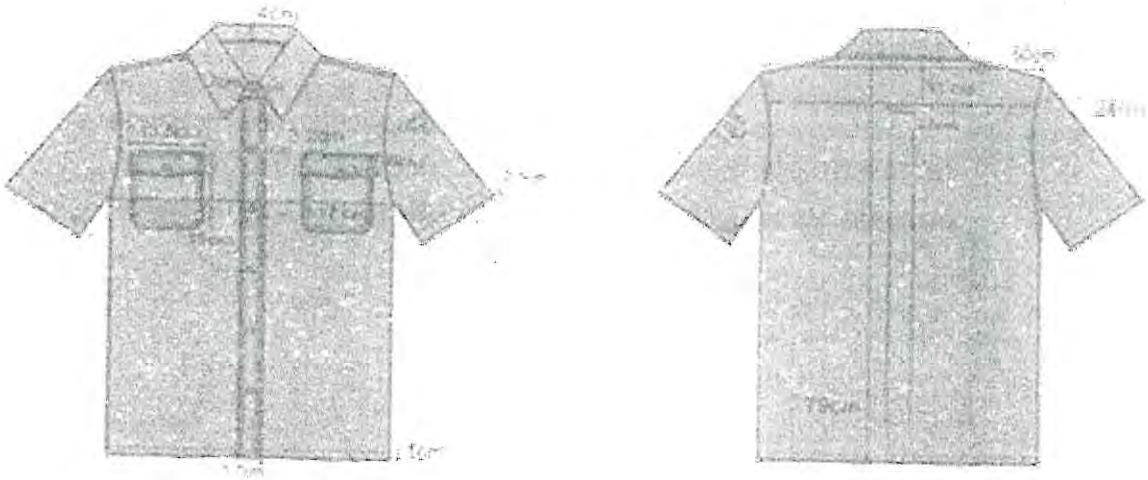

NORMAS OFICIALES APLICABLES:

- NMX-A 1833/1-INNTEX-2011 (PARTE 11)
- NMX-A-3801-INNTEX-2012
- NMX-A-7211/2-INNTEX-2015
- NMX-A-059/2-INNTEX-2008
- NMX-A-109-INNTEX-2012
- NMX-A-158-INNTEX-2009 (11B, A)
- NMX-A-065-INNTEX-2005
- NMX-A-105-C06-INNTEX-2015
- NMX-A-105-B02-INNTEX-2010
- NMX-A-177-INNTEX-2005
- NMX-A 1833/1-INNTEX-2011 (PARTE 11)
- NMX-A-3801-INNTEX-2012
- NMX-A-7211/2-INNTEX-2015
- NMX-A-059/2-INNTEX-2008
- NMX-A-109-INNTEX-2012
- NMX-A-158-INNTEX-2009 (11B, A)

JUSTIFICACIÓN DEL USO Y DESTINO DEL BIEN:

EN CUMPLIMIENTO A LO DISPUESTO EN EL ARTÍCULO 77 FRACCIÓN XIII DE LAS CONDICIONES GENERALES DE TRABAJO DE GOBIERNO DE LA CIUDAD DE MÉXICO, SE ESTABLECE LA OBLIGACIÓN DE DOTAR A LOS TRABAJADORES DEL VESTUARIO OPERATIVO NECESARIO PARA EL DESEMPEÑO DE SUS FUNCIONES. LAS PRENDAS DEBEN TENER LOS LOGOTIPOS DE LA SECRETARÍA DE SALUD DE LA CIUDAD DE MÉXICO, ATENDIENDO EL MANUAL DE COMUNICACIÓN E IDENTIDAD GRÁFICA DE LA CDMX VIGENTE.

CADA PRENDA DEBERÁ SER EMPACADA EN UNA BOLSA DE PLÁSTICO SELLADA, EN LA PARTE SUPERIOR DERECHA DEBERÁ PRESENTAR UNA ETIQUETA SEÑALANDO EL TIPO DE PRENDA Y LA TALLA.

SE DEBERÁN ENTREGAR EN PACAS CON 4 PAQUETES DE 10 PIEZAS (**PUNTUALIZANDO QUE DEBERÁN DE EMPACAR DE FORMA INDIVIDUAL POR UNIDAD HOSPITALARIA**), ETIQUETADA CON LA CANTIDAD CONTENIDA EN LA PACA, NUMERO DE PARTIDA, TALLA Y REFIRIENDO A LA UNIDAD HOSPITALARIA A LA QUE PERTENECE, DE ACUERDO AL ANEXO 2.

SIENDO LA ENTREGA EN EL ALMACÉN CENTRAL DE ÉSTA SECRETARÍA UBICADO EN AV. JARDÍN No. 356 COL. DEL GAS ALCALDÍA AZCAPOTZALCO C.P. 02950 CIUDAD DE MÉXICO.

UNA VEZ ADJUDICADO, EL PROVEEDOR TENDRÁ QUE PRESENTAR LA MUESTRA DE LA PRENDA DESCRITA EN LA PRESENTE FICHA, ACOMPAÑADA DEL CERTIFICADO DE PRUEBA DE LABORATORIO EMITIDO POR UN LABORATORIO ABALADO POR LA EMA.

INTEGRANTES DE LA COMISIÓN DE SEGURIDAD Y SALUD EN EL TRABAJO

LAP. DIANA HILDA PÉREZ LEÓN SECRETARIA TÉCNICA DE LA CSST Y DIRECTORA DE ADMINISTRACIÓN DE CAPITAL HUMANO	MTRA. EMMA LUZ LÓPEZ JUÁREZ PRESIDENTA DE LA CSST Y DIRECTORA GENERAL DE ADMINISTRACIÓN Y FINANZAS	DR. HÉCTOR ROMERO RIVERA VOCAL PROPIETARIO DE LA CSST POR PARTE DE LA SECCIÓN SINDICAL 13 DEL SUTGCDMX.

UNIFORME PARA CHOFER CHAMARRA

SSVO29

CARACTERÍSTICAS FÍSICAS:

CHAMARRA CONFECCIONADA 100% POLIAMIDA COLOR VERDE MILITAR, CUELLO TIPO SPORT CON PUNTAS REDONDEADAS DE 10 CM DE ANCHO EN CENTRO Y PESPUNTE DE 6MM EN SU CONTORNO. CORTE RECTO, FRENTE DE 4 PIEZAS, CON CORTE HORIZONTAL, CON PESPUNTE DE 6 MM. EN DELANTERO INFERIOR LLEVA DOS BOLSAS DE PARCHE DE DOBLE ENTRADA DE 18 CM DE ANCHO X 20 CM DE LARGO, CON TABLÓN DE 4 CM EN LA PARTE CENTRAL. LA CARTERA CON ENTRETELA, ES DE 18CM DE ANCHO X 9 CM DE LARGO AL CENTRO Y DE 6 CM A LOS LADOS CON PESPUNTE DE 6 MM EN CONTORNO. CON BROCHE METÁLICO CHAMARRERO. LA ENTRADA LATERAL ES DE 16 CM, FIJADA CON PESPUNTE DE 6 MM, CON REMATES EN LA PARTE SUPERIOR E INFERIOR. SE UNE AL FRENTE POR MEDIO DE UN CIERRE CENTRAL DE PLÁSTICO DE 60 CM, ESTE CIERRE CAMBIARA DE TAMAÑO SEGÚN SU DIGITALIZACIÓN DE TALLAS, LLEVA UNA ALETILLA CUBRE CIERRE CON PESPUNTE DE 6 MM EN EL CONTORNO DE ELLA. LLEVA 3 BROCHES METÁLICOS, DOS EN LA PARTE INFERIOR Y 1 EN LA PARTE SUPERIOR. PRETINA MIXTA DE 5 CM , DE LA MISMA TELA, EN LA PARTE DELANTERA CON ENTRETELA Y EN LA PARTE TRASERA CON RESORTE, Y DOS PESPUNTES CENTRADOS. TRASERO DE UNA PIEZA CON PESPUNTE EN SISA DE 6 MM. CON CIERRES A LOS COSTADOS DE 25 CM DE PLÁSTICO DIENTE GRUESO Y PESPUNTE DE 6 MM EN SU CONTORNO. MANGAS DE UNA PIEZA, CON PUÑO MIXTO DE 5 CM DE ANCHO, LLEVA 18 CM DE ELÁSTICO CON DOS PESPUNTES CENTRADOS Y EL COMPLEMENTO DE PUÑO DE 10 CM DE LARGO, CON TRABA DE AJUSTE DE 7 CM DE LARGO CON CINTA DE VELCRO DE 2 CM DE ANCHO Y PESPUNTE DE 6 MM EN SU CONTORNO. FORRO CON VISTAS DE LA MISMA TELA Y EN EL DELANTERO INTERIOR IZQUIERDO UNA BOLSA DE VIVO DE 15 CM X 2.,5 CM Y PESPUNTE AL FILO EN TODO SU CONTORNO. EN EL DELANTERO INTERIOR DERECHO EN LA PARTE INFERIOR LLEVA UNA BOLSA DE 10 CM X 2.5 CM PARA CELULAR CON PESPUNTE EN TODO SU CONTORNO. EN ESPALDA DE FORRO DE 2 PIEZAS CON TABULEJO CON PUNTAS HEXAGONALES Y PESPUNTE AL FILO. MANGA CON FORRO DE UNA PIEZA, LLEVA CHALECO DESMONTABLE DE UNA PIEZA, CAPITONADO EN SÁNDWICH CON ROMBOS DE 5 CM X 5 CM. SE DESMONTA A LA CHAMARRA POR UN CIERRE DE PLÁSTICO DE 110 CM. TODO EL CONTORNO DEL CHALECO VA RIBETEADO CON BIES AL COLOR DE LA TELA.

ESPECIFICACIONES TÉCNICAS DE FABRICACIÓN:

VALORES DE TELA A CUMPLIR

NO.	CONCEPTO	VALOR	TOLERANCIA
1	IDENTIFICACIÓN DE FIBRAS	100 % POLIAMIDA	± 10 %
2	MASA	125 G/M2	± 10 %
3	DENSIDAD	URDIMBRE 62 H/CM	± 2 HILOS
		TRAMA 27 H/CM	

VALORES DE ENTRETELA

NO.	CONCEPTO	VALOR	TOLERANCIA
1	IDENTIFICACIÓN DE FIBRAS	POLIÉSTER 15% ALGODÓN 38% ACRILICO 47%	± 3 %
2	MASA	130 G/M2	± 3 %
3	DENSIDAD	URDIMBRE 15 H/CM TRAMA 10 H/CM	± 2 HILOS

4	RESISTENCIA A LA TRACCIÓN	URDIMBRE 720 N	MIN
		TRAMA 575 N	
5	RESISTENCIA AL RASGADO	URDIMBRE 25 N	MIN
		TRAMA 16 N	
6	ESTABILIDAD DIMENSIONAL	± 3 %	

4	RESISISTENCIA A LA TRACCIÓN	URDIMBRE 240 N TRAMA 300 N	MIN
5	RESISTENCIA AL RASGADO	URDIMBRE 48 N	MIN
		TRAMA 54 N	
6	ESTABILIDAD DIMENSIONAL	± 3 %	
7	TIPO DE LIGAMIENTO VISUAL	TAFETAN	N/A

DEBERÁ CONTENER LOGOTIPO DEL GOBIERNO DE LA CIUDAD DE MÉXICO - SEDESA, ATENDIENDO AL MANUAL DE IDENTIDAD INSTITUCIONAL 2018- 2024 DE LA CIUDAD DE MÉXICO.

EL ETIQUETADO DEBERÁ CUMPLIR CON LO ESTABLECIDO EN LA NOM-004-SCFI-2006, EN LO QUE RESPECTA A LA SIGUIENTE INFORMACIÓN:

- ARCA COMERCIAL (EN CASO DE TENERLA)
- DESCRIPCIÓN DE INSUMOS (PORCENTAJE EN ORDEN DE PREDOMINIO)
- INSTRUCCIONES DE CUIDADO, LAVADO Y COMPOSICIÓN DE LA TELA. (EN CASO DE USAR SÍMBOLOS APEGARSE A LA NORMA NMX-A-3758-INNTEX-2014)
- PAÍS DE ORIGEN
- NOMBRE, DENOMINACIÓN O RAZÓN SOCIAL, ASÍ COMO EL RFC DEL FABRICANTE.
- TALLA

ESPECIFICACIONES TÉCNICAS DE CALIDAD:

NO.	CONCEPTO	VALOR	TOLERANCIA
1	SOLIDEZ DE COLOR AL LAVADO	GRADO DE CAMBIO 4-5 GRADO DE TRANSFERENCIA 4-5	MIN
2	SOLIDEZ DE COLOR DE LA LUZ	CAMBIO DE COLOR 4-5	MIN

UNIFORME PARA CHOFER CHAMARRA

3	PILLING	30 MIN 5 60 MIN 5	MIN
4	TIPO DE LIGAMENTO VISUAL	TAFETAN	N/A

IMAGEN DESCRIPTIVA:

NORMAS OFICIALES APLICABLES:

- NMX-A 1833/1-INNTEX-2011 (PARTE 11)
- NMX-A-3801-INNTEX-2012
- NMX-A-7211/2-INNTEX-2015
- NMX-A-059/2-INNTEX-2008
- NMX-A-109-INNTEX-2012
- NMX-A-158-INNTEX-2009 (11B, A)
- NMX-A-065-INNTEX-2005
- NMX-A-105-C06-INNTEX-2015
- NMX-A-105-B02-INNTEX-2010
- NMX-A-177-INNTEX-2005
- NMX-A 1833/1-INNTEX-2011 (PARTE 11)
- NMX-A-3801-INNTEX-2012
- NMX-A-7211/2-INNTEX-2015
- NMX-A-059/2-INNTEX-2008

- NMX-A-109-INNTEX-2012
- NMX-A-158-INNTEX-2009 (11B, A)

JUSTIFICACIÓN DEL USO Y DESTINO DEL BIEN:

EN CUMPLIMIENTO A LO DISPUESTO EN EL ARTÍCULO 77 FRACCIÓN XIII DE LAS CONDICIONES GENERALES DE TRABAJO DE GOBIERNO DE LA CIUDAD DE MÉXICO, SE ESTABLECE LA OBLIGACIÓN DE DOTAR A LOS TRABAJADORES DEL VESTUARIO OPERATIVO NECESARIO PARA EL DESEMPEÑO DE SUS FUNCIONES. LAS PRENDAS DEBEN TENER LOS LOGOTIPOS DE LA SECRETARÍA DE SALUD DE LA CIUDAD DE MÉXICO, ATENDIENDO EL MANUAL DE COMUNICACIÓN E IDENTIDAD GRÁFICA DE LA CDMX VIGENTE.

CADA PRENDA DEBERÁ SER EMPACADA EN UNA BOLSA DE PLÁSTICO SELLADA, EN LA PARTE SUPERIOR DERECHA DEBERÁ PRESENTAR UNA ETIQUETA SEÑALANDO EL TIPO DE PRENDA Y LA TALLA.

SE DEBERÁN ENTREGAR EN PACAS CON 4 PAQUETES DE 10 PIEZAS (**PUNTUALIZANDO QUE DEBERÁN DE EMPACAR DE FORMA INDIVIDUAL POR UNIDAD HOSPITALARIA**), ETIQUETADA CON LA CANTIDAD CONTENIDA EN LA PACA, NUMERO DE PARTIDA, TALLA Y REFIRIENDO A LA UNIDAD HOSPITALARIA A LA QUE PERTENECE, DE ACUERDO AL ANEXO 2.

SIENDO LA ENTREGA EN EL ALMACÉN CENTRAL DE ÉSTA SECRETARÍA UBICADO EN AV. JARDÍN No. 356 COL. DEL GAS ALCALDÍA AZCAPOTZALCO C.P. 02950 CIUDAD DE MÉXICO.

UNA VEZ ADJUDICADO, EL PROVEEDOR TENDRÁ QUE PRESENTAR LA MUESTRA DE LA PRENDA DESCRITA EN LA PRESENTE FICHA, ACOMPAÑADA DEL CERTIFICADO DE PRUEBA DE LABORATORIO EMITIDO POR UN LABORATORIO ABALADO POR LA EMA.

INTEGRANTES DE LA COMISIÓN DE SEGURIDAD Y SALUD EN EL TRABAJO

LAP. DIANA HILDA PÉREZ LEÓN SECRETARIA TÉCNICA DE LA CSST Y DIRECTORA DE ADMINISTRACIÓN DE CAPITAL HUMANO	MTRA. EMMA LUZ LÓPEZ JUÁREZ PRESIDENTA DE LA CSST Y DIRECTORA GENERAL DE ADMINISTRACIÓN Y FINANZAS	DR. HÉCTOR ROMERO RIVERA VOCAL PROPIETARIO DE LA CSST POR PARTE DE LA SECCIÓN SINDICAL 13 DEL SUTGCDMX.

UNIFORME PARA CHOFER PANTALÓN

SSVO29

CARACTERÍSTICAS FÍSICAS:

PANTALÓN CONFECCIONADO EN 100% ALGODÓN COLOR CAQUI, LARGO PIE A TIERRA ÚNICAMENTE OVERLEADO. PRETINA ENTRETELADA DE 4 CM DE DOS PIEZAS, LLEVA 7 TRABAS DE 12 MM DE ANCHO X 5.5 DE LARGO CON PRESILLAS EN LA PARTE SUPERIOR E INFERIOR .CON UN BOTÓN DE PASTA CON 4 AGUJEROS DE TAMAÑO DEL NUMERO 20. FRENTE DE DOS PIEZAS, CON CIERRE DE LATÓN DE 18 CM. Y PESPUNTE DOBLE EN FORMA DE BASTÓN LLEVA PRESILLA DONDE DOBLA EL BASTÓN, CORTE RECTO CON BOLSA DIAGONAL CON ENTRADA DE 17.5 CM Y PESPUNTE DE 6MM. LLEVA DOS CINTAS REFLEJANTES HORIZONTALES EN LA PARTE INFERIOR DE CADA PIERNA, LA PRIMERA ES DE 2.5 CM DE ANCHO Y LA SEGUNDA DE 5 CM A UNA SEPARACIÓN DE 2.5. CM. ESTAS CINTAS DAN LA VUELTA A TODA LA PIERNA. TRASERO DE DOS PIEZAS, CON BOLSAS DE PARCHE CON CARTERAS ENTRETELADAS EN FORMA REDONDA, DE 15 CM DE ANCHO X 17 CM DE LARGO, CON DOBLE PESPUNTE DE 6 MM. EN LA CARTERA LLEVA VELCRO EN CADA PUNTA DE 2.5 CM EN "X" EN VISTA Y EN EL CENTRO LLEVA CINTA DE POLIÉSTER DE 2 CM .

ESPECIFICACIONES TÉCNICAS DE FABRICACIÓN:

VALORES DE TELA A CUMPLIR

NO.	CONCEPTO	VALOR	TOLERANCIA
1	IDENTIFICACIÓN DE FIBRAS	100% ALGODON	± 10 %
2	MASA	280 G/M2	± 10 %
3	DENSIDAD	URDIMBRE 30 H/CM	± 2 HILOS
		TRAMA 23 H/CM	
4	RESISTENCIA A LA TRACCIÓN	URDIMBRE 520 N	MIN
		TRAMA 410 N	
5	RESISTENCIA AL RASGADO	URDIMBRE 20 N	MIN
		TRAMA 22 N	

VALORES DE ENTRETELA

NO.	CONCEPTO	VALOR	TOLERANCIA
1	IDENTIFICACIÓN DE FIBRAS	POLIÉSTER 15% ALGODÓN 38% ACRILICO 47%	± 3 %
2	MASA	130 G/M2	± 3 %
3	DENSIDAD	URDIMBRE 15 H/CM TRAMA 10 H/CM	± 2 HILOS
4	RESISISTENCIA A LA TRACCIÓN	URDIMBRE 240 N TRAMA 300 N	MIN
5		URDIMBRE 48 N	MIN

6	ESTABILIDAD DIMENSIONAL	± 3 %	

	RESISTENCIA AL RASGADO	TRAMA 54 N	
6	ESTABILIDAD DIMENSIONAL	± 3 %	
7	TIPO DE LIGAMIENTO VISUAL	TAFETAN	N/A

DEBERÁ CONTENER LOGOTIPO DEL GOBIERNO DE LA CIUDAD DE MÉXICO - SEDESA, ATENDIENDO AL MANUAL DE IDENTIDAD INSTITUCIONAL 2018- 2024 DE LA CIUDAD DE MÉXICO.

EL ETIQUETADO DEBERÁ CUMPLIR CON LO ESTABLECIDO EN LA NOM-004-SCFI-2006, EN LO QUE RESPECTA A LA SIGUIENTE INFORMACIÓN:

- ARCA COMERCIAL (EN CASO DE TENERLA)
- DESCRIPCIÓN DE INSUMOS (PORCENTAJE EN ORDEN DE PREDOMINIO)
- INSTRUCCIONES DE CUIDADO, LAVADO Y COMPOSICIÓN DE LA TELA. (EN CASO DE USAR SÍMBOLOS APEGARSE A LA NORMA NMX-A-3758-INNTEX-2014)
- PAÍS DE ORIGEN
- NOMBRE, DENOMINACIÓN O RAZÓN SOCIAL, ASÍ COMO EL RFC DEL FABRICANTE.
- TALLA

ESPECIFICACIONES TÉCNICAS DE CALIDAD:

NO.	CONCEPTO	VALOR	TOLERANCIA
1	SOLIDEZ DEL COLOR AL SUDOR	CAMBIO 4-5	MIN
2	SOLIDEZ DE COLOR AL LAVADO	GRADO DE CAMBIO 4-5 GRADO DE TRANSFERENCIA 4-5	MIN
3	SOLIDEZ DE COLOR DE LA LUZ	CAMBIO DE COLOR 4-5	MIN
4	PILLING	30 MIN 3 60 MIN 2	MIN
5	TIPO DE LIGAMENTO VISUAL	TAFETAN	N/A

UNIFORME PARA CHOFER PANTALÓN

IMAGEN DESCRIPTIVA:

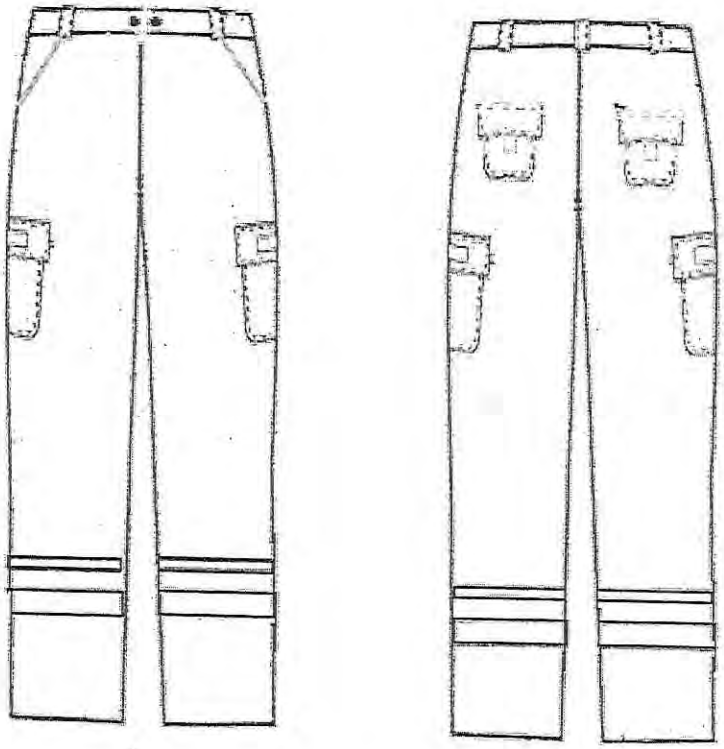

NORMAS OFICIALES APLICABLES:

- NMX-A-084-INNTEX-2015)
- NMX-A-3801-INNTEX-2012
- NMX-A-7211/2-INNTEX-2015
- NMX-A-059/2-INNTEX-2008
- NMX-A-109-INNTEX-2012
- NMX-A-158-INNTEX-2009 (11B, A)
- NMX-A-065-INNTEX-2005
- NMX-A-105-C06-INNTEX-2015
- NMX-A-105-B02-INNTEX-2010
- NMX-A-177-INNTEX-2005
- NMX-A-073-INNTEX-2010
- NMX-A 1833/1-INNTEX-2011 (PARTE 11)
- NMX-A-3801-INNTEX-2012
- NMX-A-7211/2-INNTEX-2015
- NMX-A-059/2-INNTEX-2008
- NMX-A-109-INNTEX-2012
- NMX-A-158-INNTEX-2009 (11B, A)

JUSTIFICACIÓN DEL USO Y DESTINO DEL BIEN:

EN CUMPLIMIENTO A LO DISPUESTO EN EL ARTÍCULO 77 FRACCIÓN XIII DE LAS CONDICIONES GENERALES DE TRABAJO DE GOBIERNO DE LA CIUDAD DE MÉXICO, SE ESTABLECE LA OBLIGACIÓN DE DOTAR A LOS TRABAJADORES DEL VESTUARIO OPERATIVO NECESARIO PARA EL DESEMPEÑO DE SUS FUNCIONES. LAS PRENDAS DEBEN TENER LOS LOGOTIPOS DE LA SECRETARÍA DE SALUD DE LA CIUDAD DE MÉXICO, ATENDIENDO EL MANUAL DE COMUNICACIÓN E IDENTIDAD GRÁFICA DE LA CDMX VIGENTE.

CADA PRENDA DEBERÁ SER EMPACADA EN UNA BOLSA DE PLÁSTICO SELLADA, EN LA PARTE SUPERIOR DERECHA DEBERÁ PRESENTAR UNA ETIQUETA SEÑALANDO EL TIPO DE PRENDA Y LA TALLA.

SE DEBERÁN ENTREGAR EN PACAS CON 4 PAQUETES DE 10 PIEZAS (**PUNTUALIZANDO QUE DEBERÁN DE EMPACAR DE FORMA INDIVIDUAL POR UNIDAD HOSPITALARIA**), ETIQUETADA CON LA CANTIDAD CONTENIDA EN LA PACA, NUMERO DE PARTIDA, TALLA Y REFIRIENDO A LA UNIDAD HOSPITALARIA A LA QUE PERTENECE, DE ACUERDO AL ANEXO 2.

SIENDO LA ENTREGA EN EL ALMACÉN CENTRAL DE ÉSTA SECRETARÍA UBICADO EN AV. JARDÍN No. 356 COL. DEL GAS ALCALDÍA AZCAPOTZALCO C.P. 02950 CIUDAD DE MÉXICO.

UNA VEZ ADJUDICADO, EL PROVEEDOR TENDRÁ QUE PRESENTAR LA MUESTRA DE LA PRENDA DESCRITA EN LA PRESENTE FICHA, ACOMPAÑADA DEL CERTIFICADO DE PRUEBA DE LABORATORIO EMITIDO POR UN LABORATORIO ABALADO POR LA EMA.

INTEGRANTES DE LA COMISIÓN DE SEGURIDAD Y SALUD EN EL TRABAJO

LAP. DIANA HILDA PÉREZ LEÓN SECRETARIA TÉCNICA DE LA CSST Y DIRECTORA DE ADMINISTRACIÓN DE CAPITAL HUMANO	MTRA. EMMA LUZ LÓPEZ JUÁREZ PRESIDENTA DE LA CSST Y DIRECTORA GENERAL DE ADMINISTRACIÓN Y FINANZAS	DR. HÉCTOR ROMERO RIVERA VOCAL PROPIETARIO DE LA CSST POR PARTE DE LA SECCIÓN SINDICAL 13 DEL SUTGCDMX.

UNIFORME PARA ENFERMERÍA FEMENINO TIPO 1 FILIPINA

SSVO15

CARACTERÍSTICAS FÍSICAS:

FILIPINA CONFECCIONADA EN 80% POLIESTER 20% ALGODÓN COLOR BLANCO DELANTERO DE 4 PIEZAS CON PESPUNTE A EL FILO EN LA UNIÓN DE CADA DELANTERO, CORTE FRANCÉS. ESCOTE REDONDO Y ABERTURA EN V AL FRENTE. UN BORDADO DE GUÍA A LA ALTURA DEL PECHO EN CADA DELANTERO AL COLOR DE LA PRENDA. SE UNE AL FRENTE POR MEDIO DE UN CIERRE SEPARABLE OCULTO TIPO VENUS DE 50 CM DE NYLON, EL CUAL PARTE A 10 CM DEL CUELLO HACIA EL RUEDO. LLEVA UNA VISTA DEL HOMBRO A LA BASE EN CADA DELANTERO. EN LA PARTE INFERIOR LLEVA UNA BOLSA OCULTA PEGADA EN LOS COSTADOS DE CADA DELANTERO AL RUEDO DEL DOBLADILLO DE LA PRENDA, CON ENTRADA SEMIREDONDA CON REFUERZO INTERIOR DE 4CM Y UN BORDADO DE GUÍA AL TONO DE LA TELA EN LA PARTE SUPERIOR DE ESTA. MANGA CORTA DE UNA PIEZA CON DOBLADILLO DE 1". ESPALDA DE UNA PIEZA CON BIES DE 1 CM DE ANCHO ALREDEDOR DEL CUELLO. CON UNA PINZA UNA EN CADA LADO A LA ALTURA DE LA CINTURA CON MARTINGALA DE 4 CM DE ANCHO CON PESPUNTE AL FILO, COLOCADO DE UNA PINZA A LA OTRA. CON DOBLADILLO DE 1"PULGADA EN EL RUEDO. LLEVARA ENTRETELA FUSIONABLE EN VISTAS.

ESPECIFICACIONES TÉCNICAS DE FABRICACIÓN:

VALORES DE TELA A CUMPLIR

NO.	CONCEPTO	VALOR	TOLERANCIA
1	IDENTIFICACIÓN DE FIBRAS	20% ALGODÓN 80% POLIÉSTER	± 10 %
2	MASA	190 G/M2	± 10 %
3	DENSIDAD	URDIMBRE 30 H/CM	± 2 HILOS
		TRAMA 23 H/CM	
4	RESISTENCIA A LA TRACCIÓN	URDIMBRE 405 N	MIN
		TRAMA 1095 N	
5	RESISTENCIA AL RASGADO	URDIMBRE 20 N	MIN
		TRAMA RT N	

VALORES DE ENTRETELA

NO.	CONCEPTO	VALOR	TOLERANCIA
1	IDENTIFICACIÓN DE FIBRAS	POLIÉSTER 15%	± 3 %
		ALGODÓN 38%	
		ACRILICO 47%	
2	MASA	130 G/M2	± 3 %
3	DENSIDAD	URDIMBRE 15 H/CM	± 2 HILOS
		TRAMA 10 H/CM	
4	RESISISTENCIA A LA TRACCIÓN	URDIMBRE 240 N	MIN
		TRAMA 300 N	
5	RESISTENCIA AL RASGADO	URDIMBRE 48 N	MIN
		TRAMA 54 N	

6	ESTABILIDAD DIMENSIONAL	± 3 %	

6	ESTABILIDAD DIMENSIONAL	± 3 %	

DEBERÁ CONTENER LOGOTIPO DEL GOBIERNO DE LA CIUDAD DE MÉXICO - SEDESA, ATENDIENDO AL MANUAL DE IDENTIDAD INSTITUCIONAL 2018- 2004 DE LA CIUDAD DE MÉXICO.

EL ETIQUETADO DEBERÁ CUMPLIR CON LO ESTABLECIDO EN LA NOM-004-SCFI-2006, EN LO QUE RESPECTA A LA SIGUIENTE INFORMACIÓN:

- ARCA COMERCIAL (EN CASO DE TENERLA)
- DESCRIPCIÓN DE INSUMOS (PORCENTAJE EN ORDEN DE PREDOMINIO)
- INSTRUCCIONES DE CUIDADO, LAVADO Y COMPOSICIÓN DE LA TELA. (EN CASO DE USAR SÍMBOLOS APEGARSE A LA NORMA NMX-A-3758-INNTEX-2014)
- PAÍS DE ORIGEN
- NOMBRE, DENOMINACIÓN O RAZÓN SOCIAL, ASÍ COMO EL RFC DEL FABRICANTE.
- TALLA

ESPECIFICACIONES TÉCNICAS DE CALIDAD:

NO.	CONCEPTO	VALOR	TOLERANCIA
1	SOLIDEZ DEL COLOR AL SUDOR	CAMBIO 4-5	MIN
		GRADO DE TRANSFERENCIA 4-5	
2	SOLIDEZ DE COLOR AL LAVADO SOLIDEZ DE COLOR A LA LUZ	GRADO DE CAMBIO 4-5 GRADO DE TRANSFERENCIA 4-5	MIN
3	SOLIDEZ DE COLOR A LA LUZ	CAMBIO DE COLOR 4-5	MIN
4	PILLING	30 MIN 3 60 MIN 2	MIN
5	TIPO DE LIGAMENTO VISUAL	TAFETÁN	N/A

UNIFORME PARA ENFERMERÍA FEMENINO TIPO 1 FILIPINA

IMAGEN DESCRIPTIVA:

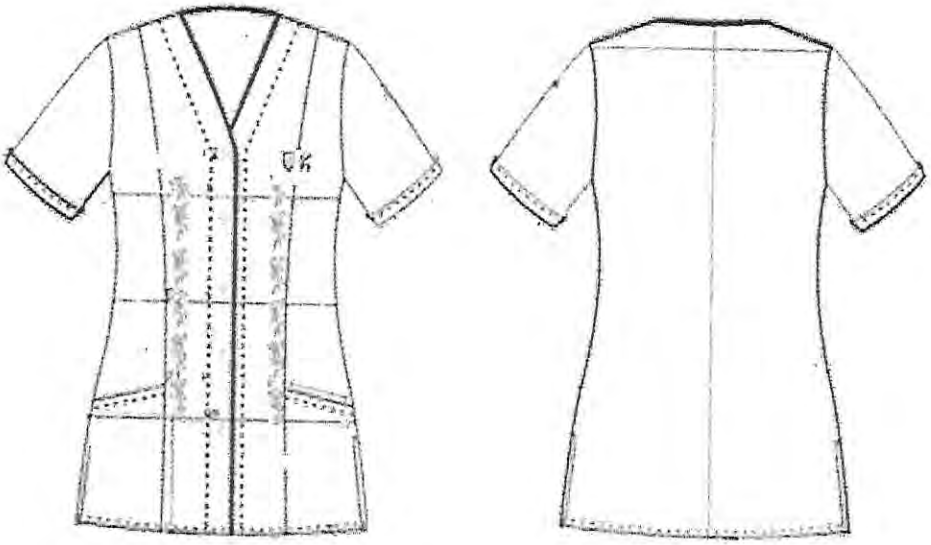

NORMAS OFICIALES APLICABLES:

- NMX-A-158-INNTEX-2009 (11B, A)
- NMX-A-065-INNTEX-2005
- NMX-A 1833/1-INNTEX-2011 (PARTE 11)
- NMX-A-3801-INNTEX-2012
- NMX-A-7211/2-INNTEX-2015
- NMX-A-059/2-INNTEX-2008
- NMX-A-109-INNTEX-2012
- NMX-A-158-INNTEX-2009 (11B, A)
- NMX-A-105-C06-INNTEX-2015
- NMX-A-105-B02-INNTEX-2010
- NMX-A-177-INNTEX-2005

JUSTIFICACIÓN DEL USO Y DESTINO DEL BIEN:

EN CUMPLIMIENTO A LO DISPUESTO EN EL ARTÍCULO 77 FRACCIÓN XIII DE LAS CONDICIONES GENERALES DE TRABAJO DE GOBIERNO DE LA CIUDAD DE MÉXICO, SE ESTABLECE LA OBLIGACIÓN DE DOTAR A LOS TRABAJADORES DEL VESTUARIO OPERATIVO NECESARIO PARA EL DESEMPEÑO DE SUS FUNCIONES. LAS PRENDAS DEBEN TENER LOS LOGOTIPOS DE LA SECRETARÍA DE SALUD DE LA CIUDAD DE MÉXICO, ATENDIENDO EL MANUAL DE COMUNICACIÓN E IDENTIDAD GRÁFICA DE LA CDMX VIGENTE.

CADA PRENDA DEBERÁ SER EMPACADA EN UNA BOLSA DE PLÁSTICO SELLADA, EN LA PARTE SUPERIOR DERECHA DEBERÁ PRESENTAR UNA ETIQUETA SEÑALANDO EL TIPO DE PRENDA Y LA TALLA.

SE DEBERÁN ENTREGAR EN PACAS CON 4 PAQUETES DE 10 PIEZAS (**PUNTUALIZANDO QUE DEBERÁN DE EMPACAR DE FORMA INDIVIDUAL POR UNIDAD HOSPITALARIA**), ETIQUETADA CON LA CANTIDAD CONTENIDA EN LA PACA, NUMERO DE PARTIDA, TALLA Y REFIRIENDO A LA UNIDAD HOSPITALARIA A LA QUE PERTENECE, DE ACUERDO AL ANEXO 2.

SIENDO LA ENTREGA EN EL ALMACÉN CENTRAL DE ÉSTA SECRETARÍA UBICADO EN AV. JARDÍN No. 356 COL. DEL GAS ALCALDÍA AZCAPOTZALCO C.P. 02950 CIUDAD DE MÉXICO.

UNA VEZ ADJUDICADO, EL PROVEEDOR TENDRÁ QUE PRESENTAR LA MUESTRA DE LA PRENDA DESCRITA EN LA PRESENTE FICHA, ACOMPAÑADA DEL CERTIFICADO DE PRUEBA DE LABORATORIO EMITIDO POR UN LABORATORIO ABALADO POR LA EMA.

INTEGRANTES DE LA COMISIÓN DE SEGURIDAD Y SALUD EN EL TRABAJO

LAP. DIANA HILDA PÉREZ LEÓN SECRETARIA TÉCNICA DE LA CSST Y DIRECTORA DE ADMINISTRACIÓN DE CAPITAL HUMANO	MTRA. EMMA LUZ LÓPEZ JUÁREZ PRESIDENTA DE LA CSST Y DIRECTORA GENERAL DE ADMINISTRACIÓN Y FINANZAS	DR. HÉCTOR ROMERO RIVERA VOCAL PROPIETARIO DE LA CSST POR PARTE DE LA SECCIÓN SINDICAL 13 DEL SUTGCDMX.

UNIFORME PARA ENFERMERÍA FEMENINO TIPO 1 PANTALÓN

SSVO15

CARACTERÍSTICAS FÍSICAS:

PANTALÓN CONFECCIONADO EN 80% POLIESTER 20% ALGODÓN COLOR BLANCO, LARGO PIE A TIERRA ÚNICAMENTE OVERLEADO. CORTE RECTO. DELANTERO DE DOS PIEZAS. DOS BOLSAS LATERALES CON ABERTURA DIAGONAL DE 16 CM CON PESPUNTE A ¼". CON UNA PINZA DE 10 CM EN CADA DELANTERO. PRETINA ENTRETELADA DE DOS PIEZAS DE 3CM DE ANCHO, EN LA PARTE TRASERA RESORTE CON CUATRO PESPUNTES DEBAJO DE LA PRETINA DEL LADO DERECHO PRESENTA UNA BOLSA OCULTA TIPO MONEDERO CON ABERTURA DE 6 CM. SE UNE AL FRENTE CON UN BOTÓN DEL N.24 AL COLOR DE LA PRENDA, CON SU RESPECTIVO OJAL Y CIERRE DE NYLON DE 18 CM.

ESPECIFICACIONES TÉCNICAS DE FABRICACIÓN:

VALORES DE TELA A CUMPLIR

NO.	CONCEPTO	VALOR	TOLERANCIA
1	IDENTIFICACIÓN DE FIBRAS	20% ALGODÓN 80% POLIÉSTER	± 10 %
2	MASA	190 G/M2	± 10 %
3	DENSIDAD	URDIMBRE 30 H/CM TRAMA 23 H/CM	± 2 HILOS
4	RESISTENCIA A LA TRACCIÓN	URDIMBRE 405 N TRAMA 1095 N	MIN

VALORES DE ENTRETELA

NO.	CONCEPTO	VALOR	TOLERANCIA
	IDENTIFICACIÓN DE FIBRAS	POLIÉSTER 15% ALGODÓN 38% ACRILICO 47%	± 3 %
	MASA	130 G/M2	± 3 %
	DENSIDAD	URDIMBRE 15 H/CM	± 2 HILOS
	RESISISTENCIA A LA TRACCIÓN	URDIMBRE 240 N TRAMA 300 N	MIN
	RESISTENCIA AL RASGADO	URDIMBRE 48 N TRAMA 54 N	MIN
	ESTABILIDAD DIMENSIONAL	± 3 %	
	TIPO DE LIGAMENTO VISUAL	TAFETÁN	N/A

5	RESISTENCIA AL RASGADO	URDIMBRE 20 N TRAMA RT N	MIN
6	ESTABILIDAD DIMENSIONAL	± 3 %	

DEBERÁ CONTENER LOGOTIPO DEL GOBIERNO DE LA CIUDAD DE MÉXICO - SEDESA, ATENDIENDO AL MANUAL DE IDENTIDAD INSTITUCIONAL 2018- 2024 DE LA CIUDAD DE MÉXICO.

EL ETIQUETADO DEBERÁ CUMPLIR CON LO ESTABLECIDO EN LA NOM-004-SCFI-2006, EN LO QUE RESPECTA A LA SIGUIENTE INFORMACIÓN:

- ARCA COMERCIAL (EN CASO DE TENERLA)
- DESCRIPCIÓN DE INSUMOS (PORCENTAJE EN ORDEN DE PREDOMINIO)
- INSTRUCCIONES DE CUIDADO, LAVADO Y COMPOSICIÓN DE LA TELA. (EN CASO DE USAR SÍMBOLOS APEGARSE A LA NORMA NMX-A-3758-INNTEX-2014)
- PAÍS DE ORIGEN
- NOMBRE, DENOMINACIÓN O RAZÓN SOCIAL, ASÍ COMO EL RFC DEL FABRICANTE.
- TALLA

ESPECIFICACIONES TÉCNICAS DE CALIDAD:

NO.	CONCEPTO	VALOR	TOLERANCIA
1	SOLIDEZ DEL COLOR AL SUDOR	CAMBIO 4-5 GRADO DE TRANSFERENCIA 4-5	MIN
2	SOLIDEZ DE COLOR AL LAVADO	GRADO DE CAMBIO 4-5 GRADO DE TRANSFERENCIA 4-5	MIN
3	SOLIDEZ DE COLOR A LA LUZ	CAMBIO DE COLOR 4-5	MIN
4	PILLING	30 MIN 3 60 MIN 2	MIN
5	TIPO DE LIGAMENTO VISUAL	TAFETÁN	N/A

UNIFORME PARA ENFERMERÍA FEMENINO TIPO 1 PANTALÓN

IMAGEN DESCRIPTIVA:

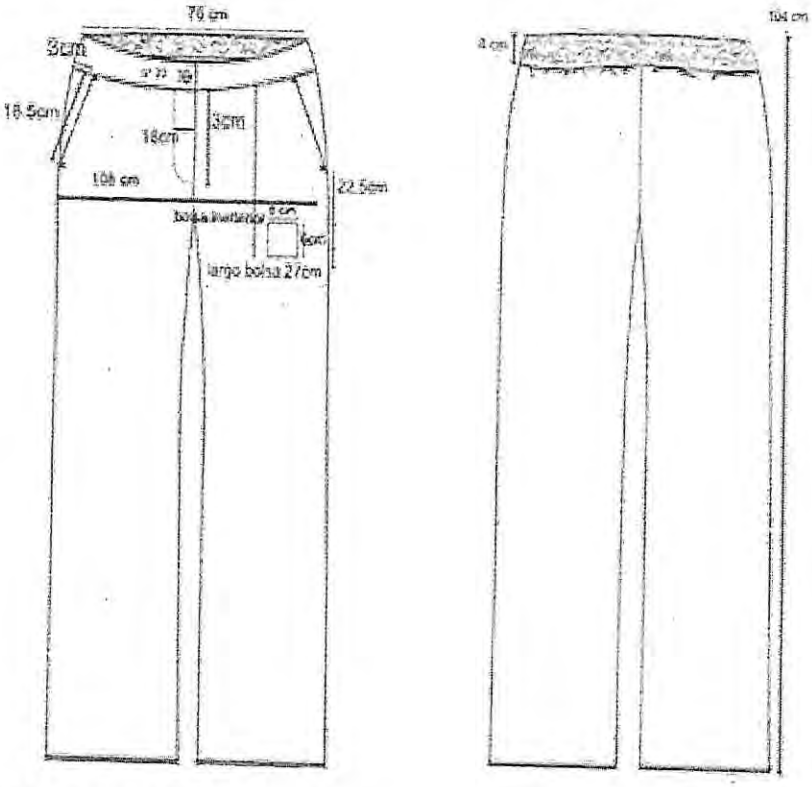

NORMAS OFICIALES APLICABLES:

- NMX-A 1833/1-INNTEX-2011 (PARTE 11)
- NMX-A-3801-INNTEX-2012
- NMX-A-7211/2-INNTEX-2015
- NMX-A-059/2-INNTEX-2008
- NMX-A-109-INNTEX-2012
- NMX-A-158-INNTEX-2009 (11B, A)
- NMX-A-065-INNTEX-2005
- NMX-A-105-C06-INNTEX-2015
- NMX-A-105-B02-INNTEX-2010
- NMX-A-177-INNTEX-2005
- NMX-A 1833/1-INNTEX-2011 (PARTE 11)
- NMX-A-3801-INNTEX-2012
- NMX-A-7211/2-INNTEX-2015
- NMX-A-059/2-INNTEX-2008
- NMX-A-109-INNTEX-2012
- NMX-A-158-INNTEX-2009 (11B, A)

JUSTIFICACIÓN DEL USO Y DESTINO DEL BIEN:

EN CUMPLIMIENTO A LO DISPUESTO EN EL ARTÍCULO 77 FRACCIÓN XIII DE LAS CONDICIONES GENERALES DE TRABAJO DE GOBIERNO DE LA CIUDAD DE MÉXICO, SE ESTABLECE LA OBLIGACIÓN DE DOTAR A LOS TRABAJADORES DEL VESTUARIO OPERATIVO NECESARIO PARA EL DESEMPEÑO DE SUS FUNCIONES. LAS PRENDAS DEBEN TENER LOS LOGOTIPOS DE LA SECRETARÍA DE SALUD DE LA CIUDAD DE MÉXICO, ATENDIENDO EL MANUAL DE COMUNICACIÓN E IDENTIDAD GRÁFICA DE LA CDMX VIGENTE.

CADA PRENDA DEBERÁ SER EMPACADA EN UNA BOLSA DE PLÁSTICO SELLADA, EN LA PARTE SUPERIOR DERECHA DEBERÁ PRESENTAR UNA ETIQUETA SEÑALANDO EL TIPO DE PRENDA Y LA TALLA.

SE DEBERÁN ENTREGAR EN PACAS CON 4 PAQUETES DE 10 PIEZAS (**PUNTUALIZANDO QUE DEBERÁN DE EMPACAR DE FORMA INDIVIDUAL POR UNIDAD HOSPITALARIA**), ETIQUETADA CON LA CANTIDAD CONTENIDA EN LA PACA, NUMERO DE PARTIDA, TALLA Y REFIRIENDO A LA UNIDAD HOSPITALARIA A LA QUE PERTENECE, DE ACUERDO AL ANEXO 2.

SIENDO LA ENTREGA EN EL ALMACÉN CENTRAL DE ÉSTA SECRETARÍA UBICADO EN AV. JARDÍN No. 356 COL. DEL GAS ALCALDÍA AZCAPOTZALCO C.P. 02950 CIUDAD DE MÉXICO.

UNA VEZ ADJUDICADO, EL PROVEEDOR TENDRÁ QUE PRESENTAR LA MUESTRA DE LA PRENDA DESCRITA EN LA PRESENTE FICHA, ACOMPAÑADA DEL CERTIFICADO DE PRUEBA DE LABORATORIO EMITIDO POR UN LABORATORIO ABALADO POR LA EMA.

INTEGRANTES DE LA COMISIÓN DE SEGURIDAD Y SALUD EN EL TRABAJO

LAP. DIANA HILDA PÉREZ LEÓN SECRETARIA TÉCNICA DE LA CSST Y DIRECTORA DE ADMINISTRACIÓN DE CAPITAL HUMANO	MTRA. EMMA LUZ LÓPEZ JUÁREZ PRESIDENTA DE LA CSST Y DIRECTORA GENERAL DE ADMINISTRACIÓN Y FINANZAS	DR. HÉCTOR ROMERO RIVERA VOCAL PROPIETARIO DE LA CSST POR PARTE DE LA SECCIÓN SINDICAL 13 DEL SUTGCDMX.

UNIFORME PARA IATROTÉCNICO CAMISOLA

SSVO23

CARACTERÍSTICAS FÍSICAS:

CAMISOLA CONFECCIONADA EN 100% ALGODÓN COLOR CAQUI, CUELLO, PECHO Y MANGAS EN COLOR VINO. CORTE RECTO, CUELLO CAMISERO CON PIE DE CUELLO DE 3 CM DE ANCHO AL CENTRO, CON PESPUNTE AL FILO EN LA PARTE SUPERIOR Y DOBLE DE 6MM EN LA PARTE INFERIOR. EL ANCHO DE CUELLO EN LA PARTE MEDIA TRASERA ES DE 4.5 CM Y PUNTAS DE 7 CM CON PESPUNTE AL FILO. FRENTE DE CUATRO PIEZAS, LAS DOS PARTES SUPERIORES DE UN COLOR Y PARTES INFERIORES DE OTRO. DELANTERO IZQUIERDO CON ALETILLA ENTRETELADA DE 4 CM Y PESPUNTE DE 6MM DE CADA LADO, CON 6 OJALES VERTICALES EQUIDISTANTES Y UNO HORIZONTAL EN PIE DE CUELLO. CON BOLSA DE VIVO DE 10 CM DE ANCHO X 1.5. BOLSA DE LA MISMA TELA DELANTERO DERECHO CON OJALERA DE 2.5 CM Y 7 BOTONES, 6 EN ALETILLA Y UNO EN PIE DE CUELLO DEL 18 CON 4 AGUJEROS. ESPALDA DE DOS PIEZAS, EN LA PARTE SUPERIOR COLOR VINO EN CONTINUACIÓN CON EL PECHO Y BATA COLOR CAQUI CON PESPUNTES DE 8 MM EN LA UNIÓN MANGA CORTA DE UNA PIEZA CON DOBLADILLO DE 2.5 CM. LLEVARA ENTRETELA FUSIONABLE EN CUELLO Y VISTAS. LA TOLERANCIA EN CONFECCIÓN Y DIMENSIONES SERÁ DE LA SIGUIENTE MANERA, MENOR A 5 CMS. +/- 3mm. Y MAYOR A 5.1 CMS. +/- 6mm.

ESPECIFICACIONES TÉCNICAS DE FABRICACIÓN:

VALORES DE TELA A CUMPLIR

NO.	CONCEPTO	VALOR	TOLERANCIA
1	IDENTIFICACIÓN DE FIBRAS	100% ALGODÓN	± 10 %
2	MASA	280 G/M2	± 10 %
3	DENSIDAD	URDIMBRE 30 H/CM	± 2 HILOS
		TRAMA 23 H/CM	
4	RESISTENCIA A LA TRACCIÓN	URDIMBRE 520 N	MIN
		TRAMA 410 N	
5	RESISTENCIA AL RASGADO	URDIMBRE 20 N	MIN
		TRAMA 22 N	

VALORES DE ENTRETELA

NO.	CONCEPTO	VALOR	TOLERANCIA
1	IDENTIFICACIÓN DE FIBRAS	POLIÉSTER 15%	± 3 %
		ALGODÓN 38%	
		ACRILICO 47%	
2	MASA	130 G/M2	± 3 %
3	DENSIDAD	URDIMBRE 15 H/CM	± 2 HILOS
		TRAMA 10 H/CM	
	RESISISTENCIA A LA TRACCIÓN	URDIMBRE 240 N	MIN
5	RESISTENCIA AL RASGADO	TRAMA 300 N	MIN
		URDIMBRE 48 N	MIN
		TRAMA 54 N	

6	ESTABILIDAD DIMENSIONAL	±3%	

6	ESTABILIDAD DIMENSIONAL	±3%	
7	TIPO DE LIGAMENTO VISUAL	TAFETÁN	N/A

DEBERÁ CONTENER LOGOTIPO DEL GOBIERNO DE LA CIUDAD DE MÉXICO - SEDESA, ATENDIENDO AL MANUAL DE IDENTIDAD INSTITUCIONAL 2018- 2024 DE LA CIUDAD DE MÉXICO.

EL ETIQUETADO DEBERÁ CUMPLIR CON LO ESTABLECIDO EN LA NOM-004-SCFI-2006, EN LO QUE RESPECTA A LA SIGUIENTE INFORMACIÓN:

- ARCA COMERCIAL (EN CASO DE TENERLA)
- DESCRIPCIÓN DE INSUMOS (PORCENTAJE EN ORDEN DE PREDOMINIO)
- INSTRUCCIONES DE CUIDADO, LAVADO Y COMPOSICIÓN DE LA TELA. (EN CASO DE USAR SÍMBOLOS APEGARSE A LA NORMA NMX-A-3758-INNTEX-2014)
- PAÍS DE ORIGEN
- NOMBRE, DENOMINACIÓN O RAZÓN SOCIAL, ASÍ COMO EL RFC DEL FABRICANTE.
- TALLA

ESPECIFICACIONES TÉCNICAS DE CALIDAD:

NO.	CONCEPTO	VALOR	TOLERANCIA
1	SOLIDEZ DEL COLOR AL SUDOR	CAMBIO 4-5	MIN
2	SOLIDEZ DE COLOR AL LAVADO	CAMBIO 4-5	MIN
3	SOLIDEZ DE COLOR A LA LUZ	4-5	MIN
		60 MIN 2	
4	TIPO DE LIGAMENTO VISUAL	TAFETÁN	N/A

UNIFORME PARA IATROTÉCNICO CAMISOLA

IMAGEN DESCRIPTIVA:

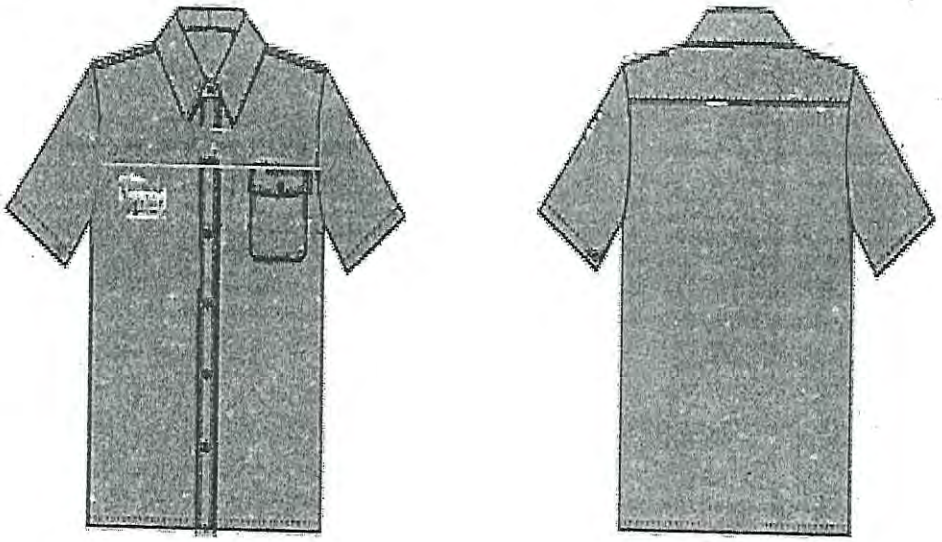

NORMAS OFICIALES APLICABLES:

- NMX-A-084-INNTEX-2015)
- NMX-A-3801-INNTEX-2012
- NMX-A-7211/2-INNTEX-2015
- NMX-A-059/2-INNTEX-2008
- NMX-A-109-INNTEX-2012
- NMX-A-158-INNTEX-2009 (11B, A)
- NMX-A-065-INNTEX-2005
- NMX-A-105-C06-INNTEX-2015
- NMX-A-105-B02-INNTEX-2010
- NMX-A-177-INNTEX-2005
- NMX-A-073-INNTEX-2010
- NMX-A 1833/1-INNTEX-2011
- NMX-A-3801-INNTEX-2012
- NMX-A-7211/2-INNTEX-2015
- NMX-A-059/2-INNTEX-2008
- NMX-A-109-INNTEX-2012
- NMX-A-158-INNTEX-2009 (11B, A)

JUSTIFICACIÓN DEL USO Y DESTINO DEL BIEN:

EN CUMPLIMIENTO A LO DISPUESTO EN EL ARTÍCULO 77 FRACCIÓN XIII DE LAS CONDICIONES GENERALES DE TRABAJO DE GOBIERNO DE LA CIUDAD DE MÉXICO, SE ESTABLECE LA OBLIGACIÓN DE DOTAR A LOS TRABAJADORES DEL VESTUARIO OPERATIVO NECESARIO PARA EL DESEMPEÑO DE SUS FUNCIONES. LAS PRENDAS DEBEN TENER LOS LOGOTIPOS DE LA SECRETARÍA DE SALUD DE LA CIUDAD DE MÉXICO, ATENDIENDO EL MANUAL DE COMUNICACIÓN E IDENTIDAD GRÁFICA DE LA CDMX VIGENTE.

CADA PRENDA DEBERÁ SER EMPACADA EN UNA BOLSA DE PLÁSTICO SELLADA, EN LA PARTE SUPERIOR DERECHA DEBERÁ PRESENTAR UNA ETIQUETA SEÑALANDO EL TIPO DE PRENDA Y LA TALLA.

SE DEBERÁN ENTREGAR EN PACAS CON 4 PAQUETES DE 10 PIEZAS **(PUNTUALIZANDO QUE DEBERÁN DE EMPACAR DE FORMA INDIVIDUAL POR UNIDAD HOSPITALARIA)**, ETIQUETADA CON LA CANTIDAD CONTENIDA EN LA PACA, NUMERO DE PARTIDA, TALLA Y REFIRIENDO A LA UNIDAD HOSPITALARIA A LA QUE PERTENECE, DE ACUERDO AL ANEXO 2.

SIENDO LA ENTREGA EN EL ALMACÉN CENTRAL DE ÉSTA SECRETARÍA UBICADO EN AV. JARDÍN No. 356 COL. DEL GAS ALCALDÍA AZCAPOTZALCO C.P. 02950 CIUDAD DE MÉXICO.

UNA VEZ ADJUDICADO, EL PROVEEDOR TENDRÁ QUE PRESENTAR LA MUESTRA DE LA PRENDA DESCRITA EN LA PRESENTE FICHA, ACOMPAÑADA DEL CERTIFICADO DE PRUEBA DE LABORATORIO EMITIDO POR UN LABORATORIO ABALADO POR LA EMA.

INTEGRANTES DE LA COMISIÓN DE SEGURIDAD Y SALUD EN EL TRABAJO

LAP. DIANA HILDA PÉREZ LEÓN SECRETARIA TÉCNICA DE LA CSST Y DIRECTORA DE ADMINISTRACIÓN DE CAPITAL HUMANO	MTRA. EMMA LUZ LÓPEZ JUÁREZ PRESIDENTA DE LA CSST Y DIRECTORA GENERAL DE ADMINISTRACIÓN Y FINANZAS	DR. HÉCTOR ROMERO RIVERA VOCAL PROPIETARIO DE LA CSST POR PARTE DE LA SECCIÓN SINDICAL 13 DEL SUTGCDMX.

UNIFORME PARA IATROTÉCNICO PANTALÓN

SSVO23

CARACTERÍSTICAS FÍSICAS:

PANTALÓN CONFECCIONADO EN 100% ALGODÓN COLOR AZUL MARINO, LARGO PIE A TIERRA ÚNICAMENTE OVERLEADO. PRETINA ENTRETELADA DE 4 CM DE DOS PIEZAS, LLEVA 7 TRABAS DE 12 MM DE ANCHO X 5.5 DE LARGO CON PRESILLAS EN LA PARTE SUPERIOR E INFERIOR .CON UN BOTÓN DE PASTA CON 4 AGUJEROS DE TAMAÑO DEL NUMERO 20. FRENTE DE DOS PIEZAS, CON CIERRE DE LATON DE 18 CM. Y PESPUNTE DOBLE EN FORMA DE BASTÓN LLEVA PRESILLA DONDE DOBLA EL BASTÓN, CORTE RECTO CON BOLSA DIAGONAL CON ENTRADA DE 17.5 CM Y PESPUNTE DE 6MM. LLEVA DOS CINTAS REFLEJANTES HORIZONTALES EN LA PARTE INFERIOR DE CADA PIERNA, LA PRIMERA ES DE 2.5 CM DE ANCHO Y LA SEGUNDA DE 5 CM A UNA SEPARACIÓN DE 2.5. CM. ESTAS CINTAS DAN LA VUELTA A TODA LA PIERNA. TRASERO DE DOS PIEZAS, CON BOLSAS DE PARCHE CON CARTERAS ENTRETELADAS EN FORMA REDONDA, DE 15 CM DE ANCHO X 17 CM DE LARGO, CON DOBLE PESPUNTE DE 6 MM. EN LA CARTERA LLEVA VELCRO EN CADA PUNTA DE 2.5 CM EN "X" EN VISTA Y EN EL CENTRO LLEVA CINTA DE POLIÉSTER DE 2 CM..

ESPECIFICACIONES TÉCNICAS DE FABRICACIÓN:

VALORES DE TELA A CUMPLIR

NO.	CONCEPTO	VALOR	TOLERANCIA
1	IDENTIFICACIÓN DE FIBRAS	100% ALGODÓN	± 10 %
2	MASA	280 G/M2	± 10 %
3	DENSIDAD	URDIMBRE 30 H/CM	± 2 HILOS
		TRAMA 23 H/CM	
4	RESISTENCIA A LA TRACCIÓN	URDIMBRE 520 N	MIN
		TRAMA 410 N	
5	RESISTENCIA AL RASGADO	URDIMBRE 20 N	MIN
		TRAMA 22 N	

VALORES DE ENTRETELA

NO.	CONCEPTO	VALOR	TOLERANCIA
1	IDENTIFICACIÓN DE FIBRAS	POLIÉSTER 15% ALGODÓN 38% ACRILICO 47%	± 3 %
2	MASA	130 G/M2	± 3 %
3	DENSIDAD	URDIMBRE 15 H/CM TRAMA 10 H/CM	± 2 HILOS
4	RESISISTENCIA A LA TRACCIÓN	URDIMBRE 240 N TRAMA 300 N	MIN
5	RESISTENCIA AL RASGADO	URDIMBRE 48 N TRAMA 54 N	MIN
6			

6	ESTABILIDAD DIMENSIONAL	± 3 %	

	ESTABILIDAD DIMENSIONAL	± 3 %	
7	TIPO DE LIGAMENTO VISUAL	TAFETÁN	N/A

DEBERÁ CONTENER LOGOTIPO DEL GOBIERNO DE LA CIUDAD DE MÉXICO - SEDESA, ATENDIENDO AL MANUAL DE IDENTIDAD INSTITUCIONAL 2018- 2024 DE LA CIUDAD DE MÉXICO.

EL ETIQUETADO DEBERÁ CUMPLIR CON LO ESTABLECIDO EN LA NOM-004-SCFI-2006, EN LO QUE RESPECTA A LA SIGUIENTE INFORMACIÓN:

- ARCA COMERCIAL (EN CASO DE TENERLA)
- DESCRIPCIÓN DE INSUMOS (PORCENTAJE EN ORDEN DE PREDOMINIO)
- INSTRUCCIONES DE CUIDADO, LAVADO Y COMPOSICIÓN DE LA TELA. (EN CASO DE USAR SÍMBOLOS APEGARSE A LA NORMA NMX-A-3758-INNTEX-2014)
- PAÍS DE ORIGEN
- NOMBRE, DENOMINACIÓN O RAZÓN SOCIAL, ASÍ COMO EL RFC DEL FABRICANTE.
- TALLA

ESPECIFICACIONES TÉCNICAS DE CALIDAD:

NO.	CONCEPTO	VALOR	TOLERANCIA
1	SOLIDEZ DEL COLOR AL SUDOR	CAMBIO 4-5	MIN
2	SOLIDEZ DE COLOR AL LAVADO	CAMBIO 4-5	MIN
3	SOLIDEZ DE COLOR A LA LUZ	4-5	MIN
4	PILLING	30MIN4-5 60 MIN 4-5	MIN
5	SOLIDEZ DE COLOR AL FROTE	SECO 4 HÚMEDO 4	MIN
6	TIPO DE LIGAMENTO	SARGA	

UNIFORME PARA IATROTÉCNICO PANTALÓN

IMAGEN DESCRIPTIVA:

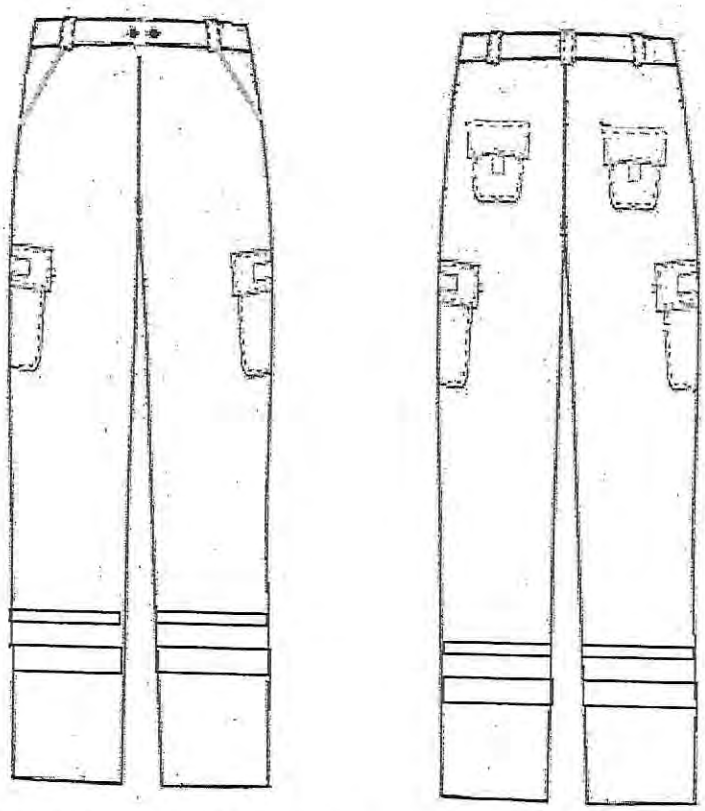

NORMAS OFICIALES APLICABLES:

- NMX-A-084-INNTEX-2015)
- NMX-A-3801-INNTEX-2012
- NMX-A-7211/2-INNTEX-2015
- NMX-A-059/2-INNTEX-2008
- NMX-A-109-INNTEX-2012
- NMX-A-158-INNTEX-2009 (11B, A)
- NMX-A-065-INNTEX-2005
- NMX-A-105-C06-INNTEX-2015
- NMX-A-105-B02-INNTEX-2010
- NMX-A-177-INNTEX-2005
- NMX-A-073-INNTEX-2010
- NMX-A 1833/1-INNTEX-2011
- NMX-A-3801-INNTEX-2012
- NMX-A-059/2-INNTEX-2008
- NMX-A-109-INNTEX-2012
- NMX-A-158-INNTEX-2009 (11B, A)

JUSTIFICACIÓN DEL USO Y DESTINO DEL BIEN:

EN CUMPLIMIENTO A LO DISPUESTO EN EL ARTÍCULO 77 FRACCIÓN XIII DE LAS CONDICIONES GENERALES DE TRABAJO DE GOBIERNO DE LA CIUDAD DE MÉXICO, SE ESTABLECE LA OBLIGACIÓN DE DOTAR A LOS TRABAJADORES DEL VESTUARIO OPERATIVO NECESARIO PARA EL DESEMPEÑO DE SUS FUNCIONES. LAS PRENDAS DEBEN TENER LOS LOGOTIPOS DE LA SECRETARÍA DE SALUD DE LA CIUDAD DE MÉXICO, ATENDIENDO EL MANUAL DE COMUNICACIÓN E IDENTIDAD GRÁFICA DE LA CDMX VIGENTE.

CADA PRENDA DEBERÁ SER EMPACADA EN UNA BOLSA DE PLÁSTICO SELLADA, EN LA PARTE SUPERIOR DERECHA DEBERÁ PRESENTAR UNA ETIQUETA SEÑALANDO EL TIPO DE PRENDA Y LA TALLA.

SE DEBERÁN ENTREGAR EN PACAS CON 4 PAQUETES DE 10 PIEZAS (**PUNTUALIZANDO QUE DEBERÁN DE EMPACAR DE FORMA INDIVIDUAL POR UNIDAD HOSPITALARIA**), ETIQUETADA CON LA CANTIDAD CONTENIDA EN LA PACA, NUMERO DE PARTIDA, TALLA Y REFIRIENDO A LA UNIDAD HOSPITALARIA A LA QUE PERTENECE, DE ACUERDO AL ANEXO 2.

SIENDO LA ENTREGA EN EL ALMACÉN CENTRAL DE ÉSTA SECRETARÍA UBICADO EN AV. JARDÍN No. 356 COL. DEL GAS ALCALDÍA AZCAPOTZALCO C.P. 02950 CIUDAD DE MÉXICO.

UNA VEZ ADJUDICADO, EL PROVEEDOR TENDRÁ QUE PRESENTAR LA MUESTRA DE LA PRENDA DESCRITA EN LA PRESENTE FICHA, ACOMPAÑADA DEL CERTIFICADO DE PRUEBA DE LABORATORIO EMITIDO POR UN LABORATORIO ABALADO POR LA EMA.

INTEGRANTES DE LA COMISIÓN DE SEGURIDAD Y SALUD EN EL TRABAJO

LAP. DIANA HILDA PÉREZ LEÓN SECRETARIA TÉCNICA DE LA CSST Y DIRECTORA DE ADMINISTRACIÓN DE CAPITAL HUMANO	MTRA. EMMA LUZ LÓPEZ JUÁREZ PRESIDENTA DE LA CSST Y DIRECTORA GENERAL DE ADMINISTRACIÓN Y FINANZAS	DR. HÉCTOR ROMERO RIVERA VOCAL PROPIETARIO DE LA CSST POR PARTE DE LA SECCIÓN SINDICAL 13 DEL SUTGCDMX.

UNIFORME PARA LAVANDERÍA FEMENINO FILIPINA COLOR CAQUI

SSVO24

CARACTERÍSTICAS FÍSICAS:

FILIPINA CONFECCIONADA EN 80% POLIESTER 20% ALGODÓN COLOR CAQUI, CORTE RECTO. DELANTERO DE UNA SOLA PIEZA, EN CADA DELANTERO LLEVARA UNA PINZA DEL COSTADO HACIA EL BUSTO DE 13.5 CM. CON TRES BOLSAS DE PARCHE, UNA EN EL DELANTERO SUPERIOR IZQUIERDO DE 13 CM DE ANCHO POR 15 CM DE LARGO CON PESPUNTE A EL FILO EN SU CONTORNO, CON DOBLADILLO SUPERIOR HACIA AFUERA DE 1" DE ANCHO, Y DOS BOLSAS INFERIORES DE 16 CM DE ANCHO POR 18 CM DE LARGO, PESPUNTE A EL FILO EN SU CONTORNO, CON DOBLADILLO SUPERIOR HACIA AFUERA DE UNA DE 1". CUELLO EN "V", SIMULANDO UN DOBLADILLO DE 5 CM DE ANCHO Y PESPUNTE A EL FILO EN TODO SU CONTORNO, TERMINA EN RECTO DE 8 CM DE ANCHO, CON UN OJAL, UBICADO A 17.5 CM DEL HOMBRO HACIA ABAJO, EN LA PARTE INTERNA CON UNA PECHERA DE DOBLE TELA EN "V", Y EN LA PARTE SUPERIOR Y EN LA PARTE INFERIOR DE 10 CM COSIDA A EL CUELLO. EN EL EXTREMO DERECHO Y EN EL EXTREMO IZQUIERDO SE SUJETA A EL CUELLO POR MEDIO DE UN BOTÓN DEL NUMERO 24 A EL COLOR DE LA PRENDA. ESPALDA DE UNA SOLA PIEZA CON DOS PINZAS DE 31 CM PARA SU ENTALLE. EL CONTORNO DEL CUELLO CON UN ANCHO DE 5 CM UNIDO A LA ESPALDA. MANGA CORTA DE UNA PIEZA CON DOBLADILLO DE 1" DE ANCHO TIPO VALENCIANA. DOBLADILLO DE 1" EN EL RUEDO. ENTRETELA FUSIONADA EN VISTAS.

ESPECIFICACIONES TÉCNICAS DE FABRICACIÓN:

VALORES DE TELA A CUMPLIR

NO.	CONCEPTO	VALOR	TOLERANCIA
1	IDENTIFICACIÓN DE FIBRAS	20% ALGODON 80% POLIESTER	± 10 %
2	MASA	190 G/M2	± 10 %
3	DENSIDAD	URDIMBRE 30 H/CM	± 2 HILOS
		TRAMA 23 H/CM	
4	RESISTENCIA A LA TRACCIÓN	URDIMBRE 405 N	MIN
		TRAMA 1095 N	

VALORES DE ENTRETELA

NO.	CONCEPTO	VALOR	TOLERANCIA
1	IDENTIFICACIÓN DE FIBRAS	POLIÉSTER 15% ALGODÓN 38 ACRILICO 475	± 3 %
2	MASA	130 G/M2	± 3 %
3	DENSIDAD	URDIMBRE 15 H/CM TRAMA 10 H/CM	± 2 HILOS
4	RESISTENCIA A LA TRACCIÓN	URDIMBRE 240N TRAMA 300N	MIN

5	RESISTENCIA AL RASGADO	URDIMBRE 20 N	MIN
		TRAMA RT N	
6	ESTABILIDAD DIMENSIONAL	± 3 %	

5	RESISTENCIA AL RASGADO	URDIMBRE 48 N	MIN
		TRAMA 54 N	
6	ESTABILIDAD DIMENSIONAL	± 3 %	
	TIPO DE LIGAMIENTO VISUAL	TAFETAN	N/A

DEBERÁ CONTENER LOGOTIPO DEL GOBIERNO DE LA CIUDAD DE MÉXICO - SEDESA, ATENDIENDO AL MANUAL DE IDENTIDAD INSTITUCIONAL 2018- 2024 DE LA CIUDAD DE MÉXICO.

EL ETIQUETADO DEBERÁ CUMPLIR CON LO ESTABLECIDO EN LA NOM-004-SCFI-2006, EN LO QUE RESPECTA A LA SIGUIENTE INFORMACIÓN:

- ARCA COMERCIAL (EN CASO DE TENERLA)
- DESCRIPCIÓN DE INSUMOS (PORCENTAJE EN ORDEN DE PREDOMINIO)
- INSTRUCCIONES DE CUIDADO, LAVADO Y COMPOSICIÓN DE LA TELA. (EN CASO DE USAR SÍMBOLOS APEGARSE A LA NORMA NMX-A-3758-INNTEX-2014)
- PAÍS DE ORIGEN
- NOMBRE, DENOMINACIÓN O RAZÓN SOCIAL, ASÍ COMO EL RFC DEL FABRICANTE.
- TALLA

ESPECIFICACIONES TÉCNICAS DE CALIDAD:

NO.	CONCEPTO	VALOR	TOLERANCIA
1	SOLIDEZ DEL COLOR AL SUDOR	CAMBIO 4-5	MIN
2	SOLIDEZ DE COLOR AL LAVADO	GRADO DE CAMBIO 4-5 GRADO DE TRANSFERENCIA 4-5	MIN
3	SOLIDEZ DE COLOR A LA LUZ	CAMBIO DE COLOR 4-5	MIN
4	PILLING	30 MIN 3 60 MIN 2	MIN
5	TIPO DE LIGAMENTO VISUAL	TAFETÁN	N/A

UNIFORME PARA LAVANDERÍA FEMENINO FILIPINA COLOR CAQUI

IMAGEN DESCRIPTIVA:

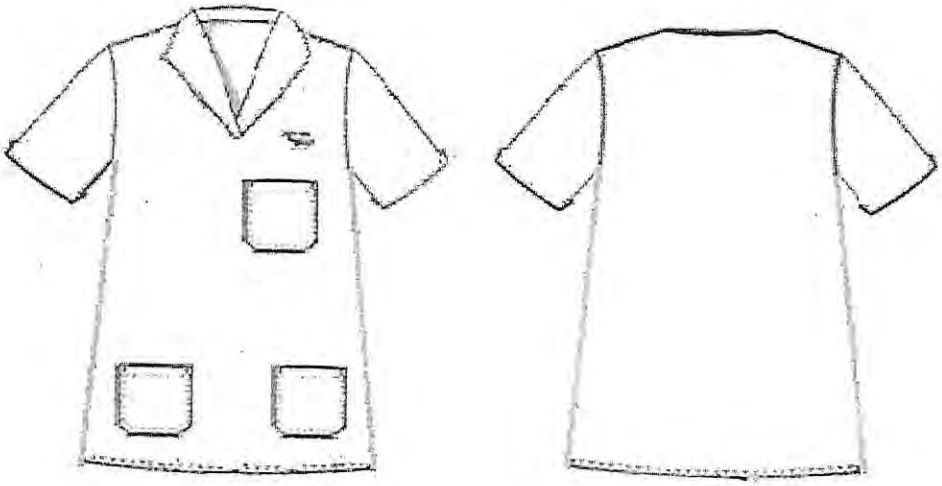

NORMAS OFICIALES APLICABLES:

- NMX-A 1833/1-INNTEX-2011 (PARTE 11)
- NMX-A-3801-INNTEX-2012
- NMX-A-7211/2-INNTEX-2015
- NMX-A-059/2-INNTEX-2008
- NMX-A-109-INNTEX-2012
- NMX-A-158-INNTEX-2009 (11B, A)
- NMX-A-065-INNTEX-2005
- NMX-A-105-C06-INNTEX-2015
- NMX-A-105-B02-INNTEX-2010
- NMX-A-177-INNTEX-2005
- NMX-A 1833/1-INNTEX-2011 (PARTE 11)
- NMX-A-3801-INNTEX-2012
- NMX-A-7211/2-INNTEX-2015
- NMX-A-059/2-INNTEX-2008
- NMX-A-109-INNTEX-2012
- NMX-A-158-INNTEX-2009 (11B, A)

JUSTIFICACIÓN DEL USO Y DESTINO DEL BIEN:

EN CUMPLIMIENTO A LO DISPUESTO EN EL ARTÍCULO 77 FRACCIÓN XIII DE LAS CONDICIONES GENERALES DE TRABAJO DE GOBIERNO DE LA CIUDAD DE MÉXICO, SE ESTABLECE LA OBLIGACIÓN DE DOTAR A LOS TRABAJADORES DEL VESTUARIO OPERATIVO NECESARIO PARA EL DESEMPEÑO DE SUS FUNCIONES. LAS PRENDAS DEBEN TENER LOS LOGOTIPOS DE LA SECRETARÍA DE SALUD DE LA CIUDAD DE MÉXICO, ATENDIENDO EL MANUAL DE COMUNICACIÓN E IDENTIDAD GRÁFICA DE LA CDMX VIGENTE.

CADA PRENDA DEBERÁ SER EMPACADA EN UNA BOLSA DE PLÁSTICO SELLADA, EN LA PARTE SUPERIOR DERECHA DEBERÁ PRESENTAR UNA ETIQUETA SEÑALANDO EL TIPO DE PRENDA Y LA TALLA.

SE DEBERÁN ENTREGAR EN PACAS CON 4 PAQUETES DE 10 PIEZAS (**PUNTUALIZANDO QUE DEBERÁN DE EMPACAR DE FORMA INDIVIDUAL POR UNIDAD HOSPITALARIA**), ETIQUETADA CON LA CANTIDAD CONTENIDA EN LA PACA, NUMERO DE PARTIDA, TALLA Y REFIRIENDO A LA UNIDAD HOSPITALARIA A LA QUE PERTENECE, DE ACUERDO AL ANEXO 2.

SIENDO LA ENTREGA EN EL ALMACÉN CENTRAL DE ÉSTA SECRETARÍA UBICADO EN AV. JARDÍN No. 356 COL. DEL GAS ALCALDÍA AZCAPOTZALCO C.P. 02950 CIUDAD DE MÉXICO.

UNA VEZ ADJUDICADO, EL PROVEEDOR TENDRÁ QUE PRESENTAR LA MUESTRA DE LA PRENDA DESCRITA EN LA PRESENTE FICHA, ACOMPAÑADA DEL CERTIFICADO DE PRUEBA DE LABORATORIO EMITIDO POR UN LABORATORIO ABALADO POR LA EMA.

INTEGRANTES DE LA COMISIÓN DE SEGURIDAD Y SALUD EN EL TRABAJO

LAP. DIANA HILDA PÉREZ LEÓN SECRETARIA TÉCNICA DE LA CSST Y DIRECTORA DE ADMINISTRACIÓN DE CAPITAL HUMANO	MTRA. EMMA LUZ LÓPEZ JUÁREZ PRESIDENTA DE LA CSST Y DIRECTORA GENERAL DE ADMINISTRACIÓN Y FINANZAS	DR. HÉCTOR ROMERO RIVERA VOCAL PROPIETARIO DE LA CSST POR PARTE DE LA SECCIÓN SINDICAL 13 DEL SUTGCDMX.

UNIFORME PARA LAVANDERÍA FEMENINO PANTALÓN COLOR CAQUI

SSVO24

CARACTERÍSTICAS FÍSICAS:

PANTALÓN CONFECCIONADO EN 80% POLIESTER 20% ALGODÓN COLOR CAQUI, LARGO PIE A TIERRA ÚNICAMENTE OVERLEADO. CORTE RECTO. DELANTERO DE DOS PIEZAS. DOS BOLSAS LATERALES CON ABERTURA DIAGONAL DE 16CM CON PESPUNTE A ¼". CON UNA PINZA DE 10 CM EN CADA DELANTERO. PRETINA ENTRETELADA DE DOS PIEZAS DE 3CM DE ANCHO, EN LA PARTE TRASERA RESORTE CON CUATRO PESPUNTES DEBAJO DE LA PRETINA DEL LADO DERECHO PRESENTA UNA BOLSA OCULTA TIPO MONEDERO CON ABERTURA DE 6 CM. SE UNE AL FRENTE CON UN BOTÓN DEL N.24 AL COLOR DE LA PRENDA, CON SU RESPECTIVO OJAL Y CIERRE DE NYLON DE 18 CM..

ESPECIFICACIONES TÉCNICAS DE FABRICACIÓN:

VALORES DE TELA A CUMPLIR

NO.	CONCEPTO	VALOR	TOLERANCIA
1	IDENTIFICACIÓN DE FIBRAS	20% ALGODON 80% POLIESTER	± 10 %
2	MASA	190 G/M2	± 10 %
3	DENSIDAD	URDIMBRE 30 H/CM	± 2 HILOS
		TRAMA 23 H/CM	
4	RESISTENCIA A LA TRACCIÓN	URDIMBRE 405 N	MIN
		TRAMA 1095 N	
5	RESISTENCIA AL RASGADO	URDIMBRE 20 N	MIN
		TRAMA RT N	
6	ESTABILIDAD DIMENSIONAL	± 3 %	

VALORES DE ENTRETELA

NO.	CONCEPTO	VALOR	TOLERANCIA
1	IDENTIFICACIÓN DE FIBRAS	POLIÉSTER 15% ALGODÓN 38% ACRILICO 47%	± 3 %
2	MASA	130 G/M2	± 3 %
3	DENSIDAD	URDIMBRE 15 H/CM	± 2 HILOS
		TRAMA 10 H/CM	
4	RESISISTENCIA A LA TRACCIÓN	URDIMBRE 240 N TRAMA 300 N	MIN
5	RESISTENCIA AL RASGADO	URDIMBRE 48 N	MIN
		TRAMA 54 N	
6	ESTABILIDAD DIMENSIONAL	± 3 %	

7	TIPO DE LIGAMIENTO VISUAL	TAFETAN	N/A

DEBERÁ CONTENER LOGOTIPO DEL GOBIERNO DE LA CIUDAD DE MÉXICO - SEDESA, ATENDIENDO AL MANUAL DE IDENTIDAD INSTITUCIONAL 2018- 2024 DE LA CIUDAD DE MÉXICO.

EL ETIQUETADO DEBERÁ CUMPLIR CON LO ESTABLECIDO EN LA NOM-004-SCFI-2006, EN LO QUE RESPECTA A LA SIGUIENTE INFORMACIÓN:

- ARCA COMERCIAL (EN CASO DE TENERLA)
- DESCRIPCIÓN DE INSUMOS (PORCENTAJE EN ORDEN DE PREDOMINIO)
- INSTRUCCIONES DE CUIDADO, LAVADO Y COMPOSICIÓN DE LA TELA. (EN CASO DE USAR SÍMBOLOS APEGARSE A LA NORMA NMX-A-3758-INNTEX-2014)
- PAÍS DE ORIGEN
- NOMBRE, DENOMINACIÓN O RAZÓN SOCIAL, ASÍ COMO EL RFC DEL FABRICANTE.
- TALLA

ESPECIFICACIONES TÉCNICAS DE CALIDAD:

NO.	CONCEPTO	VALOR	TOLERANCIA
1	SOLIDEZ DEL COLOR AL SUDOR	CAMBIO 4-5	MIN
2	SOLIDEZ DE COLOR AL LAVADO	GRADO DE CAMBIO 4-5 GRADO DE TRANSFERENCIA 4-5	MIN
3	SOLIDEZ DE COLOR DE LA LUZ	CAMBIO DE COLOR 4-5	MIN
4	PILLING	30 MIN 3 60 MIN 2	MIN
5	TIPO DE LIGAMENTO VISUAL	TAFETAN	N/A

UNIFORME PARA LAVANDERÍA FEMENINO PANTALÓN COLOR CAQUI

IMAGEN DESCRIPTIVA:

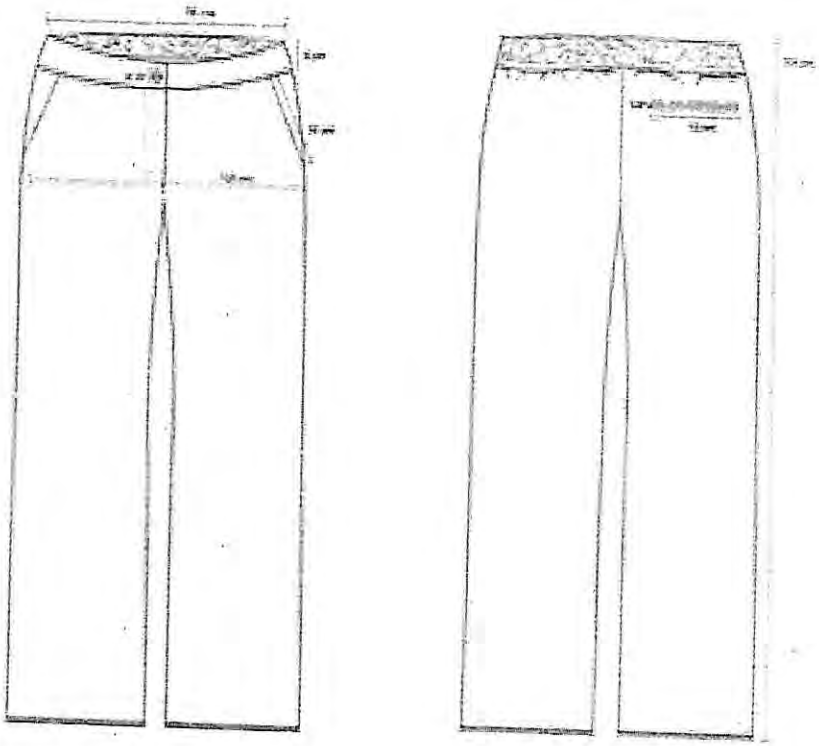

NORMAS OFICIALES APLICABLES:

- NMX-A 1833/1-INNTEX-2011 (PARTE 11)
- NMX-A-3801-INNTEX-2012
- NMX-A-7211/2-INNTEX-2015
- NMX-A-059/2-INNTEX-2008
- NMX-A-109-INNTEX-2012
- NMX-A-158-INNTEX-2009 (11B, A)
- NMX-A-065-INNTEX-2005
- NMX-A-105-C06-INNTEX-2015

- NMX-A-105-B02-INNTEX-2010
- NMX-A-177-INNTEX-2005
- NMX-A 1833/1-INNTEX-2011 (PARTE 11)
- NMX-A-3801-INNTEX-2012
- NMX-A-7211/2-INNTEX-2015
- NMX-A-059/2-INNTEX-2008
- NMX-A-109-INNTEX-2012
- NMX-A-158-INNTEX-2009 (11B, A)

JUSTIFICACIÓN DEL USO Y DESTINO DEL BIEN:

EN CUMPLIMIENTO A LO DISPUESTO EN EL ARTÍCULO 77 FRACCIÓN XIII DE LAS CONDICIONES GENERALES DE TRABAJO DE GOBIERNO DE LA CIUDAD DE MÉXICO, SE ESTABLECE LA OBLIGACIÓN DE DOTAR A LOS TRABAJADORES DEL VESTUARIO OPERATIVO NECESARIO PARA EL DESEMPEÑO DE SUS FUNCIONES. LAS PRENDAS DEBEN TENER LOS LOGOTIPOS DE LA SECRETARÍA DE SALUD DE LA CIUDAD DE MÉXICO, ATENDIENDO EL MANUAL DE COMUNICACIÓN E IDENTIDAD GRÁFICA DE LA CDMX VIGENTE.

CADA PRENDA DEBERÁ SER EMPACADA EN UNA BOLSA DE PLÁSTICO SELLADA, EN LA PARTE SUPERIOR DERECHA DEBERÁ PRESENTAR UNA ETIQUETA SEÑALANDO EL TIPO DE PRENDA Y LA TALLA.

SE DEBERÁN ENTREGAR EN PACAS CON 4 PAQUETES DE 10 PIEZAS (**PUNTUALIZANDO QUE DEBERÁN DE EMPACAR DE FORMA INDIVIDUAL POR UNIDAD HOSPITALARIA**), ETIQUETADA CON LA CANTIDAD CONTENIDA EN LA PACA, NUMERO DE PARTIDA, TALLA Y REFIRIENDO A LA UNIDAD HOSPITALARIA A LA QUE PERTENECE, DE ACUERDO AL ANEXO 2.

SIENDO LA ENTREGA EN EL ALMACÉN CENTRAL DE ÉSTA SECRETARÍA UBICADO EN AV. JARDÍN No. 356 COL. DEL GAS ALCALDÍA AZCAPOTZALCO C.P. 02950 CIUDAD DE MÉXICO.

UNA VEZ ADJUDICADO, EL PROVEEDOR TENDRÁ QUE PRESENTAR LA MUESTRA DE LA PRENDA DESCRITA EN LA PRESENTE FICHA, ACOMPAÑADA DEL CERTIFICADO DE PRUEBA DE LABORATORIO EMITIDO POR UN LABORATORIO ABALADO POR LA EMA.

INTEGRANTES DE LA COMISIÓN DE SEGURIDAD Y SALUD EN EL TRABAJO

LAP. DIANA HILDA PEREZ LEÓN SECRETARIA TÉCNICA DE LA CSST Y DIRECTORA DE ADMINISTRACIÓN DE CAPITAL HUMANO	MTRA. EMMA LUZ LÓPEZ JUÁREZ PRESIDENTA DE LA CSST Y DIRECTORA GENERAL DE ADMINISTRACIÓN Y FINANZAS	DR. HÉCTOR ROMERO RIVERA VOCAL PROPIETARIO DE LA CSST POR PARTE DE LA SECCIÓN SINDICAL 13 DEL SUTGCDMX.

UNIFORME TRABAJO SOCIAL FEMENINO FILIPINA

SSVO31

CARACTERÍSTICAS FÍSICAS:

FILIPINA CONFECCIONADA EN 100% POLIESTER COLOR VERDE PISTACHE., CUELLO: TIPO SPORT CON SOLAPA ENTRETELADA Y PESPUNTE A ¼" EN TODO SU CONTORNO. MANGA: CORTA DE UNA PIEZA, CON UN DOBLADILLO DE 2.5 CMS. DELANTERO: DE DOS PIEZAS, CON VISTAS INTERNAS DEL HOMBRO A LA BASE, AMBOS DELANTEROS DEBERÁN LLEVAR UNA BOLSA DE PARCHE EN LA PARTE INFERIOR DE 16 CMS DE ANCHO POR 17 CMS DE LARGO CON UN DOBLADILLO DE 2.5 CMS. Y UN PESPUNTE AL FILO EN TODO SU CONTORNO, DELANTERO IZQUIERDO PRESENTA A LA ALTURA DEL BUSTO UNA BOLSA DE PARCHE DE 12.5 CMS DE ANCHO POR 13 CMS. DE LARGO CON UN DOBLADILLO DE 2.5 CMS. Y FIJADA CON PESPUNTE AL FILO EN TODO SU CONTORNO, LAS TRES BOLSAS PRESENTAN UN REMATE EN FORMA TRIANGULAR EN CADA EXTREMO DE LA PARTE SUPERIOR DE ESTAS. AL CENTRO CERRARA POR MEDIO DE UN CIERRE DE 50CMS. SEPARABLE DE DIENTE GRUESO. ESPALDA: DE UNA PIEZA, PRESENTA UNA PINZA PARA SU ENTALLE EN CADA LADO, A LA ALTURA DE CINTURA, PRESENTA CINTURÓN FIJO DE 5 CMS. DE ANCHO SE CONFECCIONARA CON PESPUNTE AL FILO EN TODO SU CONTORNO, LLEVA UNA ABERTURA EN LOS COSTADOS DE 12 CMS. DEL RUEDO HACIA ARRIBA. CON DOBLADILLO DE 1" EN EL RUEDO. LLEVARA ENTRETELA FUSIONABLE EN CUELLO Y VISTAS.

ESPECIFICACIONES TÉCNICAS DE FABRICACIÓN:

VALORES DE TELA A CUMPLIR

NO.	CONCEPTO	VALOR	TOLERANCIA
1	IDENTIFICACIÓN DE FIBRAS	75% POLIÉSTER 25% ALGODÓN	± 10 %
2	MASA	165 G/M2	± 10 %
3	DENSIDAD	URDIMBRE 49 H/CM	± 2 HILOS
		TRAMA 16 H/CM	
4	RESISTENCIA A LA TRACCIÓN	URDIMBRE 480 N	MIN
		TRAMA 780 N	
5	RESISTENCIA AL RASGADO	URDIMBRE 57 N	MIN
		TRAMA RT N	

VALORES DE ENTRETELA

NO.	CONCEPTO	VALOR	TOLERANCIA
1	IDENTIFICACIÓN DE FIBRAS	POLIÉSTER 15%	± 3 %
		ALGODÓN 38%	
		ACRILICO 47%	
2	MASA	130 G/M2	± 3 %
3	DENSIDAD	URDIMBRE 15 H/CM	± 2 HILOS
		TRAMA 10 H/CM	
4	RESISISTENCIA A LA TRACCIÓN	URDIMBRE 240 N	MIN
		TRAMA 300 N	
5	RESISTENCIA AL RASGADO	URDIMBRE 48 N	MIN
		TRAMA 54 N	

6	ESTABILIDAD DIMENSIONAL	± 3 %	

6	ESTABILIDAD DIMENSIONAL	± 3 %	

DEBERÁ CONTENER LOGOTIPO DEL GOBIERNO DE LA CIUDAD DE MÉXICO - SEDESA, ATENDIENDO AL MANUAL DE IDENTIDAD INSTITUCIONAL 2018- 2024 DE LA CIUDAD DE MÉXICO.

EL ETIQUETADO DEBERÁ CUMPLIR CON LO ESTABLECIDO EN LA NOM-004-SCFI-2006, EN LO QUE RESPECTA A LA SIGUIENTE INFORMACIÓN:

- ARCA COMERCIAL (EN CASO DE TENERLA)
- DESCRIPCIÓN DE INSUMOS (PORCENTAJE EN ORDEN DE PREDOMINIO)
- INSTRUCCIONES DE CUIDADO, LAVADO Y COMPOSICIÓN DE LA TELA. (EN CASO DE USAR SÍMBOLOS APEGARSE A LA NORMA NMX-A-3758-INNTEX-2014)
- PAÍS DE ORIGEN
- NOMBRE, DENOMINACIÓN O RAZÓN SOCIAL, ASÍ COMO EL RFC DEL FABRICANTE.
- TALLA

ESPECIFICACIONES TÉCNICAS DE CALIDAD:

NO.	CONCEPTO	VALOR	TOLERANCIA
1	SOLIDEZ DEL COLOR AL SUDOR	CAMBIO 4-5	MIN
		GRADO DE TRANSFERENCIA 4-5	
2	SOLIDEZ DE COLOR AL LAVADO	CAMBIO 4-5	MIN
3	SOLIDEZ DE COLOR A LA LUZ	4-5	MIN
4	PILLING	30 MIN 3	MIN
		60 MIN 2	

UNIFORME TRABAJO SOCIAL FEMENINO FILIPINA

IMAGEN DESCRIPTIVA:

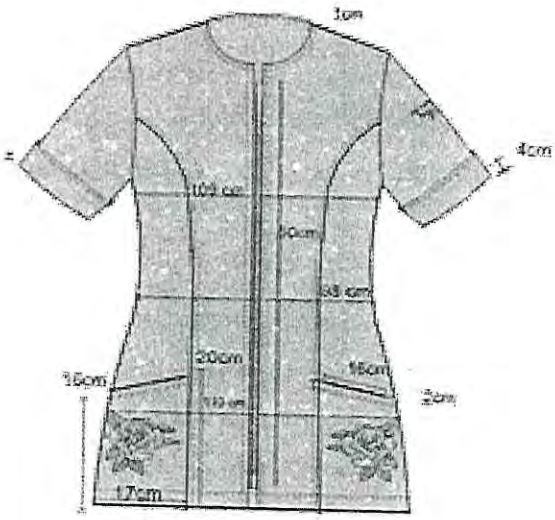

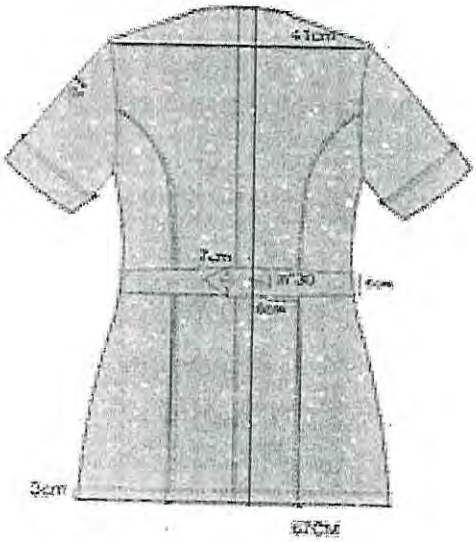

NORMAS OFICIALES APLICABLES:

- NMX-A 1833/1-INNTEX-2011
- NMX-A-3801-INNTEX-2012
- NMX-A-7211/2-INNTEX-2015
- NMX-A-059/2-INNTEX-2008
- NMX-A-109-INNTEX-2012
- NMX-A 1833/1-INNTEX-2011
- NMX-A-3801-INNTEX-2012
- NMX-A-7211/2-INNTEX-2015
- NMX-A-059/2-INNTEX-2008
- NMX-A-109-INNTEX-2012
- NMX-A-105-C06-INNTEX-2015
- NMX-A-105-B02-INNTEX-2010
- NMX-A-065-INNTEX-2005
- NMX-A-177-INNTEX-2005

JUSTIFICACIÓN DEL USO Y DESTINO DEL BIEN:

EN CUMPLIMIENTO A LO DISPUESTO EN EL ARTÍCULO 77 FRACCIÓN XIII DE LAS CONDICIONES GENERALES DE TRABAJO DE GOBIERNO DE LA CIUDAD DE MÉXICO, SE ESTABLECE LA OBLIGACIÓN DE DOTAR A LOS TRABAJADORES DEL VESTUARIO

OPERATIVO NECESARIO PARA EL DESEMPEÑO DE SUS FUNCIONES. LAS PRENDAS DEBEN TENER LOS LOGOTIPOS DE LA SECRETARÍA DE SALUD DE LA CIUDAD DE MÉXICO, ATENDIENDO EL MANUAL DE COMUNICACIÓN E IDENTIDAD GRÁFICA DE LA CDMX VIGENTE.

CADA PRENDA DEBERÁ SER EMPACADA EN UNA BOLSA DE PLÁSTICO SELLADA, EN LA PARTE SUPERIOR DERECHA DEBERÁ PRESENTAR UNA ETIQUETA SEÑALANDO EL TIPO DE PRENDA Y LA TALLA.

SE DEBERÁN ENTREGAR EN PACAS CON 4 PAQUETES DE 10 PIEZAS (**PUNTUALIZANDO QUE DEBERÁN DE EMPACAR DE FORMA INDIVIDUAL POR UNIDAD HOSPITALARIA**), ETIQUETADA CON LA CANTIDAD CONTENIDA EN LA PACA, NUMERO DE PARTIDA, TALLA Y REFIRIENDO A LA UNIDAD HOSPITALARIA A LA QUE PERTENECE, DE ACUERDO AL ANEXO 2.

SIENDO LA ENTREGA EN EL ALMACÉN CENTRAL DE ÉSTA SECRETARÍA UBICADO EN AV. JARDÍN No. 356 COL. DEL GAS ALCALDÍA AZCAPOTZALCO C.P. 02950 CIUDAD DE MÉXICO.

UNA VEZ ADJUDICADO, EL PROVEEDOR TENDRÁ QUE PRESENTAR LA MUESTRA DE LA PRENDA DESCRITA EN LA PRESENTE FICHA, ACOMPAÑADA DEL CERTIFICADO DE PRUEBA DE LABORATORIO EMITIDO POR UN LABORATORIO ABALADO POR LA EMA.

INTEGRANTES DE LA COMISIÓN DE SEGURIDAD Y SALUD EN EL TRABAJO

LAP. DIANA HILDA PÉREZ LEÓN SECRETARIA TÉCNICA DE LA CSST Y DIRECTORA DE ADMINISTRACIÓN DE CAPITAL HUMANO	MTRA. EMMA LUZ LÓPEZ JUÁREZ PRESIDENTA DE LA CSST Y DIRECTORA GENERAL DE ADMINISTRACIÓN Y FINANZAS	DR. HÉCTOR ROMERO RIVERA VOCAL PROPIETARIO DE LA CSST POR PARTE DE LA SECCIÓN SINDICAL 13 DEL SUTGCDMX.

UNIFORME TRABAJO SOCIAL FEMENINO PANTALÓN

SSVO31

CARACTERÍSTICAS FÍSICAS:

PANTALÓN CONFECCIONADO EN 80% POLIESTER 20% ALGODÓN COLOR BLANCO, LARGO PIE A TIERRA ÚNICAMENTE OVERLEADO. CORTE RECTO. DELANTERO DE DOS PIEZAS. DOS BOLSAS LATERALES CON ABERTURA DIAGONAL DE 16CM CON PESPUNTE A ¼". CON UNA PINZA DE 10 CM EN CADA DELANTERO. PRETINA ENTRETELADA DE DOS PIEZAS DE 3CM DE ANCHO, EN LA PARTE TRASERA RESORTE CON CUATRO PESPUNTES DEBAJO DE LA PRETINA DEL LADO DERECHO PRESENTA UNA BOLSA OCULTA TIPO MONEDERO CON ABERTURA DE 6 CM. SE UNE AL FRENTE CON UN BOTÓN DEL N.24 AL COLOR DE LA PRENDA, CON SU RESPECTIVO OJAL Y CIERRE DE NYLON DE 18 CM.

ESPECIFICACIONES TÉCNICAS DE FABRICACIÓN:

VALORES DE TELA A CUMPLIR

NO.	CONCEPTO	VALOR	TOLERANCIA
1	IDENTIFICACIÓN DE FIBRAS)	20% ALGODON 80% POLIESTER	± 10 %
2	MASA	190 G/M2	± 10 %
3	DENSIDAD	URDIMBRE 30 H/CM	± 2 HILOS
		TRAMA 23 H/CM	
4	RESISTENCIA A LA TRACCIÓN	URDIMBRE 405 N	MIN
		TRAMA 1095 N	
5	RESISTENCIA AL RASGADO	URDIMBRE 20 N	MIN
		TRAMA RT N	
6	ESTABILIDAD DIMENSIONAL	± 3 %	

VALORES DE ENTRETELA

NO.	CONCEPTO	VALOR	TOLERANCIA
1	IDENTIFICACIÓN DE FIBRAS	POLIÉSTER 15%	± 3 %
		ALGODÓN 38%	
		ACRILICO 47%	
2	MASA	130 G/M2	± 3 %
3	DENSIDAD	URDIMBRE 15 H/CM	± 2 HILOS
		TRAMA 10 H/CM	
4	RESISISTENCIA A LA TRACCIÓN	URDIMBRE 240 N	MIN
		TRAMA 300 N	
5	RESISTENCIA AL RASGADO	URDIMBRE 48 N	MIN
		TRAMA 54 N	
6	ESTABILIDAD DIMENSIONAL	± 3 %	

7	TIPO DE LIGAMIENTO VISUAL	TAFETAN	N/A

DEBERÁ CONTENER LOGOTIPO DEL GOBIERNO DE LA CIUDAD DE MÉXICO - SEDESA, ATENDIENDO AL MANUAL DE IDENTIDAD INSTITUCIONAL 2018- 2024 DE LA CIUDAD DE MÉXICO.

EL ETIQUETADO DEBERÁ CUMPLIR CON LO ESTABLECIDO EN LA NOM-004-SCFI-2006, EN LO QUE RESPECTA A LA SIGUIENTE INFORMACIÓN:

- ARCA COMERCIAL (EN CASO DE TENERLA)
- DESCRIPCIÓN DE INSUMOS (PORCENTAJE EN ORDEN DE PREDOMINIO)
- INSTRUCCIONES DE CUIDADO, LAVADO Y COMPOSICIÓN DE LA TELA. (EN CASO DE USAR SÍMBOLOS APEGARSE A LA NORMA NMX-A-3758-INNTEX-2014)
- PAÍS DE ORIGEN
- NOMBRE, DENOMINACIÓN O RAZÓN SOCIAL, ASÍ COMO EL RFC DEL FABRICANTE.
- TALLA

ESPECIFICACIONES TÉCNICAS DE CALIDAD:

NO.	CONCEPTO	VALOR	TOLERANCIA
1	SOLIDEZ DEL COLOR AL SUDOR	CAMBIO 4-5	MIN
2	SOLIDEZ DE COLOR AL LAVADO	GRADO DE CAMBIO 4-5 GRADO DE TRANSFERENCIA 4-5	MIN
3	SOLIDEZ DE COLOR A LA LUZ	CAMBIO DE COLOR 4-5	MIN
4	PILLING	30 MIN 3	MIN
5	TIPO DE LIGAMENTO VISUAL	60 MIN 2	N/A
		TAFETÁN	

UNIFORME TRABAJO SOCIAL FEMENINO PANTALÓN

IMAGEN DESCRIPTIVA:

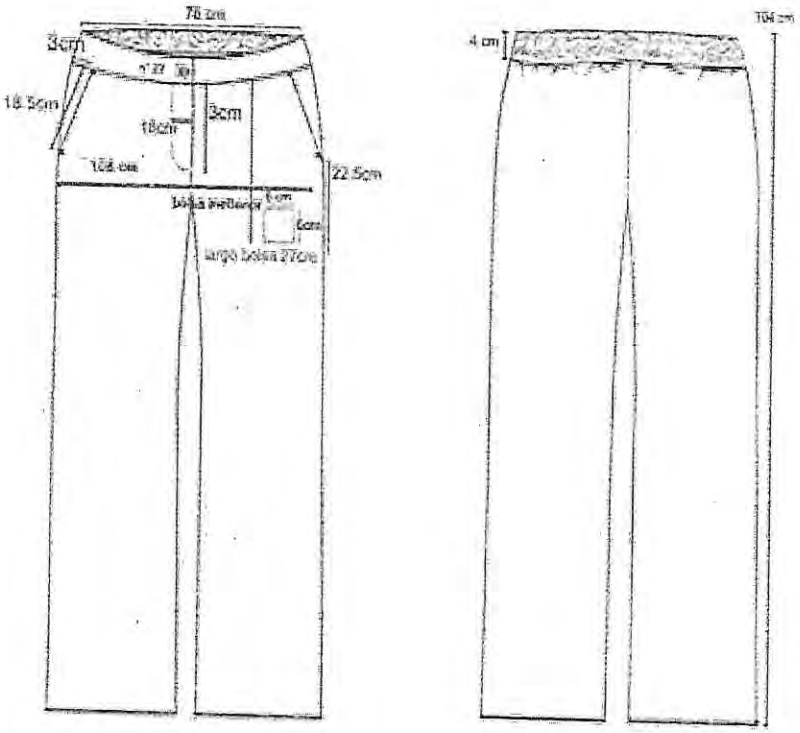

NORMAS OFICIALES APLICABLES:

- NMX-A 1833/1-INNTEX-2011 (PARTE 11)
- NMX-A-3801-INNTEX-2012
- NMX-A-7211/2-INNTEX-2015
- NMX-A-059/2-INNTEX-2008
- NMX-A-109-INNTEX-2012
- NMX-A 1833/1-INNTEX-2011 (PARTE 11)
- NMX-A-3801-INNTEX-2012
- NMX-A-7211/2-INNTEX-2015
- NMX-A-059/2-INNTEX-2008
- NMX-A-109-INNTEX-2012
- NMX-A-065-INNTEX-2005
- NMX-A-105-C06-INNTEX-2015
- NMX-A-105-B02-INNTEX-2010
- NMX-A-177-INNTEX-2005

JUSTIFICACIÓN DEL USO Y DESTINO DEL BIEN:

EN CUMPLIMIENTO A LO DISPUESTO EN EL ARTÍCULO 77 FRACCIÓN XIII DE LAS CONDICIONES GENERALES DE TRABAJO DE GOBIERNO DE LA CIUDAD DE MÉXICO, SE ESTABLECE LA OBLIGACIÓN DE DOTAR A LOS TRABAJADORES DEL VESTUARIO OPERATIVO NECESARIO PARA EL DESEMPEÑO DE SUS FUNCIONES. LAS PRENDAS DEBEN TENER LOS LOGOTIPOS DE LA SECRETARÍA DE SALUD DE LA CIUDAD DE MÉXICO, ATENDIENDO EL MANUAL DE COMUNICACIÓN E IDENTIDAD GRÁFICA DE LA CDMX VIGENTE.

CADA PRENDA DEBERÁ SER EMPACADA EN UNA BOLSA DE PLÁSTICO SELLADA, EN LA PARTE SUPERIOR DERECHA DEBERÁ PRESENTAR UNA ETIQUETA SEÑALANDO EL TIPO DE PRENDA Y LA TALLA.

SE DEBERÁN ENTREGAR EN PACAS CON 4 PAQUETES DE 10 PIEZAS (**PUNTUALIZANDO QUE DEBERÁN DE EMPACAR DE FORMA INDIVIDUAL POR UNIDAD HOSPITALARIA**), ETIQUETADA CON LA CANTIDAD CONTENIDA EN LA PACA, NUMERO DE PARTIDA, TALLA Y REFIRIENDO A LA UNIDAD HOSPITALARIA A LA QUE PERTENECE, DE ACUERDO AL ANEXO 2.

SIENDO LA ENTREGA EN EL ALMACÉN CENTRAL DE ÉSTA SECRETARÍA UBICADO EN AV. JARDÍN No. 356 COL. DEL GAS ALCALDÍA AZCAPOTZALCO C.P. 02950 CIUDAD DE MÉXICO.

UNA VEZ ADJUDICADO, EL PROVEEDOR TENDRÁ QUE PRESENTAR LA MUESTRA DE LA PRENDA DESCRITA EN LA PRESENTE FICHA, ACOMPAÑADA DEL CERTIFICADO DE PRUEBA DE LABORATORIO EMITIDO POR UN LABORATORIO ABALADO POR LA EMA.

INTEGRANTES DE LA COMISIÓN DE SEGURIDAD Y SALUD EN EL TRABAJO

LAP. DIANA HILDA PÉREZ LEÓN SECRETARIA TÉCNICA DE LA CSST Y DIRECTORA DE ADMINISTRACIÓN DE CAPITAL HUMANO	MTRA. EMMA LUZ LÓPEZ JUÁREZ PRESIDENTA DE LA CSST Y DIRECTORA GENERAL DE ADMINISTRACIÓN Y FINANZAS	DR. HÉCTOR ROMERO RIVERA VOCAL PROPIETARIO DE LA CSST POR PARTE DE LA SECCIÓN SINDICAL 13 DEL SUTGCDMX.

ANEXO 2
TALLAS

ANEXO 2

REQUISICIÓN NÚMERO: C-00934-2021

PARTIDA 35	TALLAS															TOTAL GENERAL
BATA MEDICO CABALLERO																
UNIDAD HOSPITALARIA	28	30	32	34	36	38	40	42	44	46	48	50	52	54	56	
CENTRO DE READAPTACION SOCIAL MASCULINO SANTA MARTHA (PENITECIARIA)	0	0	0	0	2	9	9	2	0	2	0	1	0	0	0	25
CENTRO DE SANCIONES ADMINISTRATIVAS Y DE INTEGRACION SOCIAL	0	0	0	0	0	9	1	4	4	3	0	0	0	0	0	21
CENTRO FEMENIL DE REINSERCIÓN SOCIAL SANTA MARTHA ACATITLA	0	0	0	0	0	0	1	0	0	1	0	0	0	0	0	2
CENTRO REGULADOR DE URGENCIAS MÉDICAS	0	0	0	0	2	6	11	3	1	1	0	0	0	0	0	24
CENTRO VARONIL DE REHABILITACIÓN PSICOSOCIAL	0	0	0	0	3	4	7	4	1	1	1	0	0	0	0	21
CENTRO VARONIL DE SEGURIDAD PENITENCIARIA	0	0	0	0	3	1	0	0	0	0	0	0	0	0	0	4
CENTRO VARONIL DE SEGURIDAD PENITENCIARIA II	0	0	0	0	0	2	0	2	2	1	0	0	0	0	0	7
CEVARESO	0	0	0	0	0	4	1	2	1	1	0	2	0	0	0	11
CLÍNICA HOSPITAL EMILIANO ZAPATA	1	2	0	0	12	11	27	7	1	3	0	1	0	0	1	66
COMUNIDAD DE INTERNAMIENTO PREVENTIVO	1	0	0	0	0	1	1	0	0	0	0	0	0	0	0	3
COMUNIDAD DE TRATAMIENTO ESPECIALIZADO PARA ADOLESCENTES	0	0	0	0	3	4	3	0	0	0	0	1	0	0	0	11
COMUNIDAD EXTERNA DE ATENCIÓN PARA ADOLESCENTES Y COMUNIDAD PARA MUJERES	0	0	0	0	0	0	1	1	0	0	0	0	0	0	0	2
D.G.P.S.M.U.	0	0	0	0	4	7	10	8	8	0	1	0	0	0	0	38
DIRECCIÓN DE MEDICAMENTOS, TECNOLOGÍA E INSUMOS	0	0	0	0	0	0	2	0	2	0	0	0	0	0	0	4
DIRECCIÓN EJECUTIVA DE URGENCIAS Y ATENCIÓN PREHOSPITALARIA	0	0	0	0	0	1	4	1	1	0	0	0	0	0	0	7
ESCUELA DE ENFERMERÍA	0	0	0	0	0	2	1	0	1	0	0	0	0	0	0	4
EVENTOS ESPECIALES	0	0	0	0	4	2	12	0	0	0	0	0	0	0	0	18
HOSPITAL DE ESPECIALIDADES DE LA CIUDAD DE MÉXICO, DR. BELISARIO DOMÍNGUEZ	0	6	0	0	68	79	98	40	25	12	4	1	0	0	0	333
HOSPITAL GENERAL AJUSCO MEDIO	0	4	0	0	38	22	30	18	8	1	0	1	1	0	0	123
HOSPITAL GENERAL BALBUENA	0	0	0	0	54	98	117	71	26	11	1	2	0	0	2	382
HOSPITAL GENERAL DR. ENRIQUE CABRERA	0	4	0	0	39	67	94	80	18	4	4	3	0	0	0	313
HOSPITAL GENERAL DR. RUBÉN LEÑERO	3	2	0	0	38	72	89	71	20	13	6	2	2	0	0	318
HOSPITAL GENERAL GREGORIO SALAS	0	2	0	0	22	25	22	31	13	1	2	0	0	0	0	118
HOSPITAL GENERAL IZTAPALAPA	1	2	0	0	22	70	86	36	24	4	1	0	2	0	0	248
HOSPITAL GENERAL LA VILLA	0	1	0	0	30	77	90	48	22	5	2	0	0	0	0	275
HOSPITAL GENERAL MILPA ALTA	0	0	0	0	27	46	33	19	7	2	0	0	0	0	0	134
HOSPITAL GENERAL TLÁHUAC	0	6	0	0	27	37	31	26	12	1	0	0	0	0	0	140
HOSPITAL GENERAL TOPILEJO	0	2	0	0	10	19	13	10	4	0	0	0	0	0	0	58
HOSPITAL GENERAL TORRE MEDICA TEPEPAN	0	0	0	0	6	13	26	6	10	3	2	0	0	0	0	66
HOSPITAL GENERAL XOCO	8	20	0	0	80	104	112	46	18	9	5	0	1	0	0	403
HOSPITAL MATERNO INFANTIL CUAJIMALPA	0	2	0	0	1	2	2	0	0	0	0	0	0	0	0	7
HOSPITAL MATERNO INFANTIL CUAUTEPEC	2	1	0	0	8	21	17	8	6	0	0	0	0	0	0	63
HOSPITAL MATERNO INFANTIL INGUARÁN	1	2	0	0	18	29	39	27	15	2	2	0	0	0	0	135
HOSPITAL MATERNO INFANTIL MAGDALENA CONTRERAS	0	1	0	0	18	23	18	13	3	0	0	0	0	0	0	76
HOSPITAL MATERNO INFANTIL NICOLÁS M. CEDILLO	0	1	0	0	13	9	38	17	5	0	0	0	0	0	0	83
HOSPITAL MATERNO INFANTIL TLÁHUAC	2	1	0	0	15	30	39	27	5	1	0	0	0	0	0	120
HOSPITAL MATERNO PEDIÁTRICO XOCHIMILCO	0	0	0	0	9	43	28	14	6	0	1	0	1	0	0	102
HOSPITAL PEDIÁTRICO AZCAPOTZALCO	2	1	0	0	23	11	20	8	2	0	0	0	0	0	0	67
HOSPITAL PEDIÁTRICO COYOACÁN	0	1	0	0	2	25	25	23	7	4	2	0	0	0	0	89
HOSPITAL PEDIÁTRICO IZTACALCO	0	1	0	0	23	23	17	38	4	0	4	0	0	0	0	110
HOSPITAL PEDIÁTRICO IZTAPALAPA	0	4	0	0	24	39	20	10	2	0	0	0	0	0	0	99
HOSPITAL PEDIÁTRICO LEGARÍA	0	0	0	0	6	24	30	23	14	2	0	0	0	0	0	99
HOSPITAL PEDIÁTRICO MOCTEZUMA	0	1	0	0	17	18	44	21	9	4	2	0	0	0	0	116
HOSPITAL PEDIÁTRICO PERALVILLO	0	0	0	0	13	27	30	10	5	0	2	0	0	0	2	89
HOSPITAL PEDIÁTRICO SAN JUAN DE ARAGÓN	0	0	0	0	4	27	27	23	13	5	1	0	0	0	0	100
HOSPITAL PEDIÁTRICO TACUBAYA	1	4	0	0	19	20	25	16	12	3	3	0	0	0	0	103
HOSPITAL PEDIÁTRICO VILLA	0	0	0	0	20	23	17	12	0	0	0	0	0	0	0	72
MEDICINA LEGAL	0	0	0	0	46	122	145	55	16	12	3	3	0	0	0	402
RECLUSORIO ORIENTE	0	0	0	0	8	9	13	0	4	0	0	0	0	0	0	34
SACMEX	0	0	0	0	0	10	6	0	2	0	0	0	0	0	0	18
SUBSECRETARIA DE PRESTACIÓN DE SERVICIOS MÉDICOS E INSUMOS	0	0	0	0	2	1	2	0	3	0	0	0	0	0	0	8
TOXICOLÓGICO VENUSTIANO CARRANZA	0	0	0	0	9	8	3	7	6	1	0	0	0	0	0	34
UNIDAD DE ATENCIÓN TOXICOLÓGICO XOCHIMILCO	1	0	0	0	13	13	8	4	0	0	0	0	0	0	0	39
UNIDAD MEDICA EN EL RECLUSORIO PREVENTIVO VARONIL NORTE	0	1	0	0	7	6	10	5	2	0	2	0	0	0	0	33
UNIDAD MEDICA EN EL RECLUSORIO PREVENTIVO VARONIL SUR	0	0	0	0	2	8	9	6	4	0	2	0	0	0	0	31
Total general	**23**	**72**	**0**	**0**	**814**	**1363**	**1564**	**903**	**374**	**113**	**53**	**17**	**7**	**0**	**5**	**5308**

ANEXO 2

REQUISICIÓN NÚMERO: C-00934-2021

PARTIDA 36	TALLAS															TOTAL GENERAL
BATA MEDICO DAMA																
UNIDAD HOSPITALARIA	28	30	32	34	36	38	40	42	44	46	48	50	52	54	56	
CENDI	1	0	0	2	3	0	0	0	0	0	0	0	0	0	0	6
CENTRO DE READAPTACION SOCIAL MASCULINO SANTA MARTHA (PENITECIARIA)	3	0	5	15	7	6	4	0	0	0	0	0	0	0	0	40
CENTRO DE SANCIONES ADMINISTRATIVAS Y DE INTEGRACION SOCIAL	0	0	1	3	0	0	2	0	0	0	0	0	0	0	0	6
CENTRO FEMENIL DE REINSERCIÓN SOCIAL SANTA MARTHA ACATITLA	4	0	6	6	3	3	1	0	0	1	0	0	0	0	0	24
CENTRO REGULADOR DE URGENCIAS MÉDICAS	6	0	4	6	8	6	0	0	0	0	0	0	0	0	0	30
CENTRO VARONIL DE REHABILITACIÓN PSICOSOCIAL	1	0	0	2	7	4	1	0	0	0	0	0	0	0	0	15
CENTRO VARONIL DE SEGURIDAD PENITENCIARIA	2	0	1	0	4	2	0	0	0	0	0	0	0	0	0	9
CENTRO VARONIL DE SEGURIDAD PENITENCIARIA II	0	0	2	3	0	3	0	0	0	0	0	0	0	0	0	8
CEVARESO	3	0	1	2	3	1	0	0	0	0	0	0	0	0	0	10
CLÍNICA HOSPITAL EMILIANO ZAPATA	8	0	38	47	32	12	13	0	0	0	0	0	0	0	0	150
COMUNIDAD DE INTERNAMIENTO PREVENTIVO	0	0	3	2	6	0	1	0	0	0	0	0	0	0	0	12
COMUNIDAD DE TRATAMIENTO ESPECIALIZADO PARA ADOLESCENTES	0	0	0	3	2	3	0	0	0	0	0	0	0	0	0	8
COMUNIDAD EXTERNA DE ATENCIÓN PARA ADOLESCENTES Y COMUNIDAD PARA MUJERES	0	0	5	3	2	2	1	0	0	0	0	0	0	0	0	13
D.G.P.S.M.U.	5	0	3	6	8	6	10	0	0	0	1	0	0	0	0	39
DIRECCIÓN DE MEDICAMENTOS, TECNOLOGÍA E INSUMOS	1	0	0	4	2	0	0	0	0	0	0	0	0	0	0	7
DIRECCIÓN EJECUTIVA DE URGENCIAS Y ATENCIÓN PREHOSPITALARIA	3	0	1	6	0	0	0	0	0	0	0	0	0	0	0	10
ESCUELA DE ENFERMERÍA	0	0	9	16	12	10	1	0	0	0	0	0	0	0	0	48
EVENTOS ESPECIALES	0	0	0	2	0	2	0	0	0	0	0	0	0	0	0	4
HOSPITAL DE ESPECIALIDADES DE LA CIUDAD DE MÉXICO, DR. BELISARIO DOMÍNGUEZ	45	0	205	228	197	68	52	0	13	1	0	0	0	0	0	809
HOSPITAL GENERAL AJUSCO MEDIO	43	0	71	64	55	34	17	0	1	0	0	0	0	0	0	285
HOSPITAL GENERAL BALBUENA	41	0	129	195	129	66	40	0	10	1	1	6	0	0	0	618
HOSPITAL GENERAL DR. ENRIQUE CABRERA	43	0	125	179	108	73	31	0	11	0	0	0	0	0	0	570
HOSPITAL GENERAL DR. RUBÉN LEÑERO	36	0	87	158	107	75	34	0	10	0	2	0	0	0	0	509
HOSPITAL GENERAL GREGORIO SALAS	9	0	50	70	58	46	37	0	12	5	1	0	0	0	0	288
HOSPITAL GENERAL IZTAPALAPA	55	0	120	184	119	68	34	0	7	0	0	0	0	0	0	587
HOSPITAL GENERAL LA VILLA	25	0	108	134	94	60	42	0	4	5	0	1	0	0	0	473
HOSPITAL GENERAL MILPA ALTA	32	0	56	66	75	31	20	0	6	0	0	0	0	0	0	286
HOSPITAL GENERAL TLÁHUAC	39	0	75	107	55	35	14	0	1	0	1	1	0	0	0	328
HOSPITAL GENERAL TOPILEJO	3	0	34	59	42	28	9	0	2	0	0	0	0	0	0	177
HOSPITAL GENERAL TORRE MEDICA TEPEPAN	1	0	14	33	16	4	4	0	0	2	0	0	0	0	0	74
HOSPITAL GENERAL XOCO	60	0	103	136	106	74	61	0	8	1	0	0	0	0	0	549
HOSPITAL MATERNO INFANTIL CUAJIMALPA	0	0	12	12	5	7	4	0	0	0	0	0	0	0	0	40
HOSPITAL MATERNO INFANTIL CUAUTEPEC	14	0	23	40	41	13	0	0	0	6	0	0	0	0	0	137
HOSPITAL MATERNO INFANTIL INGUARÁN	10	0	80	139	84	35	22	0	16	0	2	0	0	0	0	388
HOSPITAL MATERNO INFANTIL MAGDALENA CONTRERAS	10	0	29	48	41	3	5	0	0	0	0	0	0	0	0	136
HOSPITAL MATERNO INFANTIL NICOLÁS M. CEDILLO	7	0	24	58	40	21	14	7	3	0	0	0	0	0	0	174
HOSPITAL MATERNO INFANTIL TLÁHUAC	22	0	50	102	74	34	23	12	0	0	0	0	0	0	0	317
HOSPITAL MATERNO PEDIÁTRICO XOCHIMILCO	22	0	64	113	76	40	19	0	7	0	0	0	0	0	0	341
HOSPITAL PEDIÁTRICO AZCAPOTZALCO	14	0	42	48	41	13	8	0	4	0	0	0	0	0	0	170
HOSPITAL PEDIÁTRICO COYOACÁN	21	0	55	69	57	23	16	0	9	0	0	0	0	0	0	250
HOSPITAL PEDIÁTRICO IZTACALCO	23	0	41	63	44	29	16	0	5	0	0	0	0	0	0	221
HOSPITAL PEDIÁTRICO IZTAPALAPA	10	0	58	62	75	21	6	0	4	0	0	0	0	0	0	236
HOSPITAL PEDIÁTRICO LEGARÍA	19	0	35	53	61	32	15	0	6	2	0	0	0	0	0	223
HOSPITAL PEDIÁTRICO MOCTEZUMA	21	0	69	82	76	36	23	0	7	2	0	0	0	0	0	316
HOSPITAL PEDIÁTRICO PERALVILLO	11	0	61	81	55	33	19	0	7	5	1	0	0	0	0	273
HOSPITAL PEDIÁTRICO SAN JUAN DE ARAGÓN	19	0	48	78	62	34	16	0	5	0	4	0	0	0	0	266
HOSPITAL PEDIÁTRICO TACUBAYA	32	0	77	58	40	25	14	0	2	2	2	0	0	0	0	252
HOSPITAL PEDIÁTRICO VILLA	18	0	50	73	72	29	22	0	3	2	0	4	0	0	0	273
MEDICINA LEGAL	12	0	60	85	78	50	27	0	5	0	0	0	0	0	0	317
RECLUSORIO ORIENTE	0	0	11	10	20	4	4	0	2	0	0	0	0	0	0	51
SACMEX	0	0	0	10	4	0	4	0	0	0	0	0	0	0	0	18
SUBSECRETARIA DE PRESTACIÓN DE SERVICIOS MÉDICOS E INSUMOS	2	0	5	2	1	1	0	0	0	0	0	0	0	0	0	11
TOXICOLÓGICO VENUSTIANO CARRANZA	3	0	8	15	15	7	5	0	2	0	0	0	0	0	0	55
UNIDAD DE ATENCIÓN TOXICOLÓGICO XOCHIMILCO	5	0	7	22	18	6	10	0	1	0	0	0	0	0	0	69
UNIDAD MEDICA EN EL RECLUSORIO PREVENTIVO VARONIL NORTE	2	0	6	14	10	4	2	0	0	0	0	0	0	0	0	38
UNIDAD MEDICA EN EL RECLUSORIO PREVENTIVO VARONIL SUR	0	0	2	25	4	0	6	0	2	0	0	0	0	0	0	39
Total general	**766**	**0**	**2173**	**3103**	**2354**	**1222**	**729**	**19**	**175**	**35**	**15**	**12**	**0**	**0**	**0**	**10603**

ANEXO 2

REQUISICIÓN NÚMERO: C-00934-2021

PARTIDA 37 CHALECO PARA ENFERMERA	TALLAS															TOTAL GENERAL
UNIDAD HOSPITALARIA	28	30	32	34	36	38	40	42	44	46	48	50	52	54	56	
CENDI	0	0	0	2	0	0	0	0	0	0	0	0	0	0	0	2
CENTRO DE READAPTACION SOCIAL MASCULINO SANTA MARTHA (PENITECIARIA)	3	1	7	15	6	2	4	0	0	0	0	0	0	0	0	38
CENTRO DE SANCIONES ADMINISTRATIVAS Y DE INTEGRACION SOCIAL	0	0	0	0	0	0	2	0	0	0	0	0	0	0	0	2
CENTRO FEMENIL DE REINSERCIÓN SOCIAL SANTA MARTHA ACATITLA	1	1	5	3	2	1	0	1	0	1	0	0	0	0	0	15
CENTRO VARONIL DE REHABILITACIÓN PSICOSOCIAL	1	1	0	2	5	3	1	1	0	0	0	0	0	0	0	14
CENTRO VARONIL DE SEGURIDAD PENITENCIARIA	1	0	1	0	2	0	0	0	0	0	0	0	0	0	0	4
CENTRO VARONIL DE SEGURIDAD PENITENCIARIA II	0	1	1	2	0	2	0	0	0	0	0	0	0	0	0	6
CEVARESO	1	0	1	2	3	1	0	0	0	0	0	0	0	0	0	8
CLÍNICA HOSPITAL EMILIANO ZAPATA	5	18	28	31	18	8	8	0	0	0	0	0	0	0	0	116
COMUNIDAD DE INTERNAMIENTO PREVENTIVO	0	0	1	0	1	0	1	0	0	0	0	0	0	0	0	3
COMUNIDAD DE TRATAMIENTO ESPECIALIZADO PARA ADOLESCENTES	0	0	0	2	2	0	0	0	0	0	0	0	0	0	0	4
COMUNIDAD EXTERNA DE ATENCIÓN PARA ADOLESCENTES Y COMUNIDAD PARA MUJERES	0	0	4	0	1	0	1	0	0	0	0	0	0	0	0	6
D.G.P.S.M.U.	4	5	0	3	2	0	0	0	0	0	0	0	0	0	0	14
DIRECCIÓN EJECUTIVA DE URGENCIAS Y ATENCIÓN PREHOSPITALARIA	1	2	1	2	0	0	0	0	0	0	0	0	0	0	0	6
ESCUELA DE ENFERMERÍA	2	7	11	14	12	11	0	2	0	0	0	0	0	0	0	59
EVENTOS ESPECIALES	2	2	2	0	0	0	0	0	0	0	0	0	0	0	0	6
HOSPITAL DE ESPECIALIDADES DE LA CIUDAD DE MÉXICO, DR. BELISARIO DOMÍNGUEZ	33	75	154	157	139	57	38	25	11	1	0	0	0	0	0	690
HOSPITAL GENERAL AJUSCO MEDIO	21	38	47	43	41	24	13	3	1	0	0	0	0	0	0	231
HOSPITAL GENERAL BALBUENA	33	46	92	114	95	52	25	11	0	1	0	4	0	0	0	473
HOSPITAL GENERAL DR. ENRIQUE CABRERA	39	58	81	118	59	46	25	10	0	0	0	0	0	0	0	436
HOSPITAL GENERAL DR. RUBÉN LEÑERO	14	38	65	105	73	52	26	31	10	0	2	0	0	0	0	416
HOSPITAL GENERAL GREGORIO SALAS	9	21	38	65	46	28	32	4	0	6	0	0	0	2	0	251
HOSPITAL GENERAL IZTAPALAPA	41	49	77	127	79	46	24	11	0	0	0	0	0	0	0	454
HOSPITAL GENERAL LA VILLA	16	34	78	92	67	40	26	14	0	5	0	1	0	0	0	373
HOSPITAL GENERAL MILPA ALTA	30	33	40	56	57	19	14	3	0	0	0	0	0	0	0	252
HOSPITAL GENERAL TLÁHUAC	25	43	49	68	32	28	12	2	0	0	0	1	0	0	0	260
HOSPITAL GENERAL TOPILEJO	8	22	35	44	19	20	7	6	0	0	0	0	0	0	0	161
HOSPITAL GENERAL TORRE MEDICA TEPEPAN	0	5	8	19	13	7	4	0	0	0	0	0	0	0	0	56
HOSPITAL GENERAL XOCO	36	79	59	89	75	55	28	12	0	1	0	0	0	0	0	434
HOSPITAL MATERNO INFANTIL CUAJIMALPA	0	8	11	12	5	5	4	1	0	0	0	0	0	0	0	46
HOSPITAL MATERNO INFANTIL CUAUTEPEC	7	10	24	29	29	9	2	0	0	4	0	0	0	0	0	114
HOSPITAL MATERNO INFANTIL INGUARÁN	10	33	63	97	66	27	19	13	10	0	2	0	0	0	0	340
HOSPITAL MATERNO INFANTIL MAGDALENA CONTRERAS	4	14	21	32	18	3	3	2	0	0	0	0	0	0	0	97
HOSPITAL MATERNO INFANTIL NICOLÁS M. CEDILLO	6	14	26	26	28	10	11	7	0	0	0	0	0	0	0	128
HOSPITAL MATERNO INFANTIL TLÁHUAC	17	31	39	85	55	32	19	8	0	0	0	0	0	0	0	286
HOSPITAL MATERNO PEDIÁTRICO XOCHIMILCO	19	30	48	73	61	23	14	11	0	0	0	0	0	0	0	279
HOSPITAL PEDIÁTRICO AZCAPOTZALCO	11	20	27	33	19	10	6	2	0	0	0	0	0	0	0	128
HOSPITAL PEDIÁTRICO COYOACÁN	14	20	33	38	24	12	13	14	0	0	0	0	0	0	0	168
HOSPITAL PEDIÁTRICO IZTACALCO	18	19	36	44	32	18	6	8	0	0	0	0	0	0	0	181
HOSPITAL PEDIÁTRICO IZTAPALAPA	9	23	42	46	53	5	4	2	0	0	0	0	0	0	0	184
HOSPITAL PEDIÁTRICO LEGARÍA	15	17	20	41	43	19	14	0	0	0	0	0	0	0	0	169
HOSPITAL PEDIÁTRICO MOCTEZUMA	12	33	49	55	49	29	16	6	0	2	0	0	0	0	0	251
HOSPITAL PEDIÁTRICO PERALVILLO	7	11	45	47	46	21	17	4	0	3	1	0	0	0	0	202
HOSPITAL PEDIÁTRICO SAN JUAN DE ARAGÓN	8	30	36	60	35	23	12	4	0	0	4	0	0	0	0	212
HOSPITAL PEDIÁTRICO TACUBAYA	22	37	62	33	30	19	12	7	0	2	0	0	0	0	0	224
HOSPITAL PEDIÁTRICO VILLA	13	16	33	39	59	18	13	10	0	2	0	4	0	0	0	207
RECLUSORIO ORIENTE	0	3	9	7	10	3	2	0	0	0	0	0	0	0	0	34
SACMEX	0	0	0	0	2	0	0	0	0	0	0	0	0	0	0	2
SUBSECRETARIA DE PRESTACIÓN DE SERVICIOS MÉDICOS E INSUMOS	0	1	0	0	0	0	0	0	0	0	0	0	0	0	0	1
TOXICOLÓGICO VENUSTIANO CARRANZA	0	2	4	8	10	8	1	2	0	0	0	0	0	0	0	35
UNIDAD DE ATENCIÓN TOXICOLÓGICO XOCHIMILCO	2	2	5	13	8	3	8	2	0	0	0	0	0	0	0	43
UNIDAD MEDICA EN EL RECLUSORIO PREVENTIVO VARONIL NORTE	1	0	4	13	7	2	2	0	0	0	0	0	0	0	0	29
UNIDAD MEDICA EN EL RECLUSORIO PREVENTIVO VARONIL SUR	0	4	2	18	2	0	4	0	0	0	0	0	0	0	0	30
Total general	**521**	**957**	**1524**	**2024**	**1540**	**801**	**493**	**239**	**32**	**28**	**9**	**10**	**0**	**2**	**0**	**8180**

ANEXO 2

REQUISICIÓN NÚMERO: C-00934-2021

PARTIDA 38 FILIPINA PARA FARMACIA FEMENINO	TALLAS															TOTAL GENERAL
UNIDAD HOSPITALARIA	28	30	32	34	36	38	40	42	44	46	48	50	52	54	56	
CENTRO DE READAPTACION SOCIAL MASCULINO SANTA MARTHA (PENITECIARIA)	0	0	0	1	0	0	2	0	0	0	0	0	0	0	0	
CENTRO FEMENIL DE REINSERCIÓN SOCIAL SANTA MARTHA ACATITLA	0	0	0	0	1	0	0	0	0	0	0	0	0	0	0	
CENTRO VARONIL DE SEGURIDAD PENITENCIARIA II	0	0	0	0	0	1	0	0	0	0	0	0	0	0	0	
CEVARESO	0	0	1	0	0	0	0	0	0	0	0	0	0	0	0	
CLÍNICA HOSPITAL EMILIANO ZAPATA	0	0	2	1	0	0	0	0	0	0	0	0	0	0	0	
DIRECCIÓN EJECUTIVA DE URGENCIAS Y ATENCIÓN PREHOSPITALARIA	0	0	2	2	0	0	0	0	0	0	0	0	0	0	0	
HOSPITAL DE ESPECIALIDADES DE LA CIUDAD DE MÉXICO, DR. BELISARIO DOMÍNGUEZ	0	0	2	1	0	2	0	0	0	0	0	0	0	0	0	
HOSPITAL GENERAL AJUSCO MEDIO	0	1	0	1	1	2	0	1	0	0	0	0	0	0	0	
HOSPITAL GENERAL BALBUENA	0	0	0	3	0	0	2	0	0	0	0	0	0	0	0	
HOSPITAL GENERAL DR. ENRIQUE CABRERA	1	0	3	2	2	0	0	0	0	0	0	0	0	0	0	
HOSPITAL GENERAL DR. RUBÉN LEÑERO	0	1	0	2	0	2	0	0	0	0	0	0	0	0	0	
HOSPITAL GENERAL GREGORIO SALAS	0	0	0	0	2	0	0	0	0	0	0	0	0	0	0	
HOSPITAL GENERAL IZTAPALAPA	0	0	0	4	1	0	2	0	0	0	0	0	0	0	0	
HOSPITAL GENERAL LA VILLA	0	0	0	1	3	0	0	0	0	0	0	0	0	0	0	
HOSPITAL GENERAL MILPA ALTA	0	0	2	1	2	2	3	0	0	0	0	0	0	0	0	
HOSPITAL GENERAL TLÁHUAC	0	0	0	2	0	0	0	0	0	0	0	0	0	0	0	
HOSPITAL GENERAL TOPILEJO	0	1	0	4	0	2	0	0	0	0	0	0	0	0	0	
HOSPITAL GENERAL TORRE MEDICA TEPEPAN	0	0	0	0	2	0	0	0	0	0	0	0	0	0	0	
HOSPITAL MATERNO INFANTIL CUAJIMALPA	0	0	0	1	2	0	0	0	0	0	0	0	0	0	0	
HOSPITAL MATERNO INFANTIL CUAUTEPEC	0	0	0	2	1	0	0	0	0	0	0	0	0	0	0	
HOSPITAL MATERNO INFANTIL MAGDALENA CONTRERAS	0	0	0	0	0	0	1	0	0	0	0	0	0	0	0	
HOSPITAL MATERNO INFANTIL NICOLÁS M. CEDILLO	0	0	0	2	0	1	1	0	0	0	0	0	0	0	0	
HOSPITAL MATERNO INFANTIL TLÁHUAC	0	0	0	3	3	2	0	0	0	0	0	0	0	0	0	
HOSPITAL MATERNO PEDIÁTRICO XOCHIMILCO	1	0	4	3	0	1	2	0	2	0	0	0	0	0	0	
HOSPITAL PEDIÁTRICO AZCAPOTZALCO	0	0	0	0	2	0	0	0	0	0	0	0	0	0	0	
HOSPITAL PEDIÁTRICO COYOACÁN	1	1	1	0	0	0	0	0	0	0	0	0	0	0	0	
HOSPITAL PEDIÁTRICO IZTACALCO	0	1	4	5	1	0	0	0	0	0	0	0	0	0	0	
HOSPITAL PEDIÁTRICO IZTAPALAPA	0	0	0	3	0	0	0	0	0	0	0	0	0	0	0	
HOSPITAL PEDIÁTRICO LEGARÍA	0	0	0	4	0	0	0	2	0	0	0	0	0	0	0	
HOSPITAL PEDIÁTRICO MOCTEZUMA	0	2	6	2	3	3	0	0	0	0	0	0	0	0	0	
HOSPITAL PEDIÁTRICO PERALVILLO	0	0	0	0	0	6	0	0	0	0	0	0	0	0	0	
HOSPITAL PEDIÁTRICO SAN JUAN DE ARAGÓN	0	0	0	1	1	0	0	0	0	0	0	0	0	0	0	
HOSPITAL PEDIÁTRICO TACUBAYA	1	0	0	2	4	2	0	0	0	0	0	0	0	0	0	
HOSPITAL PEDIÁTRICO VILLA	0	0	0	1	2	0	0	0	0	0	0	0	0	0	0	
RECLUSORIO ORIENTE	0	0	0	0	0	0	0	1	0	0	0	0	0	0	0	
UNIDAD MEDICA EN EL RECLUSORIO PREVENTIVO VARONIL SUR	0	0	0	1	0	0	0	0	0	0	0	0	0	0	0	
Total general	**4**	**7**	**27**	**55**	**33**	**26**	**13**	**4**	**2**	**0**	**0**	**0**	**0**	**0**	**0**	**1**

ANEXO 2

REQUISICIÓN NÚMERO: C-00934-2021

PARTIDA 39 FILIPINA FARMACIA MASCULINO	TALLAS															TOTAL GENERAL
UNIDAD HOSPITALARIA	28	30	32	34	36	38	40	42	44	46	48	50	52	54	56	
CENTRO DE READAPTACION SOCIAL MASCULINO SANTA MARTHA (PENITECIARIA)	0	0	0	0	0	3	0	0	0	0	0	0	0	0	0	
CENTRO VARONIL DE REHABILITACIÓN PSICOSOCIAL	0	0	0	0	2	0	0	0	0	0	0	0	0	0	0	
CENTRO VARONIL DE SEGURIDAD PENITENCIARIA	0	0	0	1	0	0	0	0	0	0	0	0	0	0	0	
CENTRO VARONIL DE SEGURIDAD PENITENCIARIA II	0	0	0	0	1	0	0	0	0	0	0	0	0	0	0	
CEVARESO	0	0	0	0	0	0	0	1	0	0	0	0	0	0	0	
CLÍNICA HOSPITAL EMILIANO ZAPATA	0	0	1	1	1	1	0	0	0	0	0	0	0	0	0	
COMUNIDAD DE INTERNAMIENTO PREVENTIVO	0	0	0	0	0	1	0	0	0	0	0	0	0	0	0	
HOSPITAL DE ESPECIALIDADES DE LA CIUDAD DE MÉXICO, DR. BELISARIO DOMÍNGUEZ	0	0	0	2	1	0	2	0	0	0	0	0	0	0	0	
HOSPITAL GENERAL BALBUENA	0	0	1	0	3	6	4	2	1	0	0	0	0	0	0	1
HOSPITAL GENERAL DR. ENRIQUE CABRERA	0	0	0	4	1	2	1	1	1	0	0	0	0	0	0	1
HOSPITAL GENERAL DR. RUBÉN LEÑERO	0	0	0	2	0	0	1	3	0	0	0	0	0	0	0	
HOSPITAL GENERAL GREGORIO SALAS	0	0	0	0	2	0	1	2	0	0	0	0	0	0	0	
HOSPITAL GENERAL IZTAPALAPA	0	0	1	2	0	0	0	6	0	0	0	0	0	0	0	
HOSPITAL GENERAL LA VILLA	0	0	2	0	0	8	1	3	0	0	0	0	0	0	0	1
HOSPITAL GENERAL MILPA ALTA	0	0	0	2	0	0	0	2	0	0	0	0	0	0	0	
HOSPITAL GENERAL TLÁHUAC	1	1	1	2	0	0	0	0	0	0	0	0	0	0	0	
HOSPITAL GENERAL TOPILEJO	0	0	0	0	2	0	0	0	0	0	0	0	0	0	0	
HOSPITAL GENERAL TORRE MEDICA TEPEPAN	0	0	0	0	3	0	0	0	0	0	0	0	0	0	0	
HOSPITAL MATERNO INFANTIL CUAUTEPEC	0	0	0	0	2	1	0	0	0	0	0	0	0	0	0	
HOSPITAL MATERNO INFANTIL MAGDALENA CONTRERAS	0	0	0	1	0	0	1	1	0	0	0	0	0	0	0	
HOSPITAL MATERNO INFANTIL NICOLÁS M. CEDILLO	0	0	0	2	2	2	2	1	0	0	0	0	0	0	0	
HOSPITAL MATERNO INFANTIL TLÁHUAC	0	0	0	0	3	0	0	0	2	0	0	0	0	0	0	
HOSPITAL PEDIÁTRICO AZCAPOTZALCO	0	0	2	0	1	2	0	0	0	2	0	0	0	0	0	
HOSPITAL PEDIÁTRICO COYOACÁN	0	0	1	0	1	0	0	0	0	0	0	0	0	0	0	
HOSPITAL PEDIÁTRICO IZTACALCO	0	0	0	1	1	1	1	0	0	0	0	0	0	0	0	
HOSPITAL PEDIÁTRICO IZTAPALAPA	0	2	0	0	0	4	0	2	0	0	2	0	0	0	0	1
HOSPITAL PEDIÁTRICO LEGARÍA	0	0	0	1	6	0	4	1	0	0	0	0	0	0	0	1
HOSPITAL PEDIÁTRICO MOCTEZUMA	0	1	0	0	1	1	3	0	0	0	0	0	0	0	0	
HOSPITAL PEDIÁTRICO PERALVILLO	0	0	0	0	2	1	1	2	0	0	0	0	0	0	0	
HOSPITAL PEDIÁTRICO TACUBAYA	0	0	0	0	9	2	5	0	0	0	0	0	0	0	0	1
HOSPITAL PEDIÁTRICO VILLA	0	0	0	0	0	1	1	0	0	0	0	0	0	0	0	
RECLUSORIO ORIENTE	0	0	0	0	0	2	0	0	0	0	0	0	0	0	0	
TOXICOLÓGICO VENUSTIANO CARRANZA	0	1	0	0	0	0	0	0	0	0	0	0	0	0	0	
UNIDAD DE ATENCIÓN TOXICOLÓGICO XOCHIMILCO	0	0	0	0	1	0	0	0	0	0	0	0	0	0	0	
UNIDAD MEDICA EN EL RECLUSORIO PREVENTIVO VARONIL NORTE	0	0	0	0	1	0	1	2	0	0	0	0	0	0	0	
UNIDAD MEDICA EN EL RECLUSORIO PREVENTIVO VARONIL SUR	0	0	1	0	0	0	0	0	0	0	0	0	0	0	0	
Total general	**1**	**5**	**10**	**21**	**46**	**38**	**29**	**29**	**4**	**2**	**2**	**0**	**0**	**0**	**0**	**187**

ANEXO 2

REQUISICIÓN NÚMERO: C-00934-2021

PARTIDA 40	
MANDIL COCINA FEMENINO	UNITALLA
UNIDAD HOSPITALARIA	
CENDI	2
CLÍNICA HOSPITAL EMILIANO ZAPATA	9
HOSPITAL DE ESPECIALIDADES DE LA CIUDAD DE MÉXICO, DR. BELISARIO DOMÍNGUEZ	37
HOSPITAL GENERAL AJUSCO MEDIO	9
HOSPITAL GENERAL BALBUENA	43
HOSPITAL GENERAL DR. ENRIQUE CABRERA	26
HOSPITAL GENERAL DR. RUBÉN LEÑERO	50
HOSPITAL GENERAL GREGORIO SALAS	17
HOSPITAL GENERAL IZTAPALAPA	30
HOSPITAL GENERAL LA VILLA	33
HOSPITAL GENERAL MILPA ALTA	16
HOSPITAL GENERAL TLÁHUAC	15
HOSPITAL GENERAL TOPILEJO	12
HOSPITAL GENERAL TORRE MEDICA TEPEPAN	1
HOSPITAL GENERAL XOCO	38
HOSPITAL MATERNO INFANTIL CUAJIMALPA	4
HOSPITAL MATERNO INFANTIL CUAUTEPEC	8
HOSPITAL MATERNO INFANTIL INGUARÁN	23
HOSPITAL MATERNO INFANTIL MAGDALENA CONTRERAS	10
HOSPITAL MATERNO INFANTIL NICOLÁS M. CEDILLO	10
HOSPITAL MATERNO INFANTIL TLÁHUAC	18
HOSPITAL MATERNO PEDIÁTRICO XOCHIMILCO	30
HOSPITAL PEDIÁTRICO AZCAPOTZALCO	11
HOSPITAL PEDIÁTRICO COYOACÁN	20
HOSPITAL PEDIÁTRICO IZTACALCO	9
HOSPITAL PEDIÁTRICO IZTAPALAPA	19
HOSPITAL PEDIÁTRICO LEGARÍA	14
HOSPITAL PEDIÁTRICO MOCTEZUMA	36
HOSPITAL PEDIÁTRICO PERALVILLO	8
HOSPITAL PEDIÁTRICO SAN JUAN DE ARAGÓN	14
HOSPITAL PEDIÁTRICO TACUBAYA	29
HOSPITAL PEDIÁTRICO VILLA	22
TOXICOLÓGICO VENUSTIANO CARRANZA	5
UNIDAD DE ATENCIÓN TOXICOLÓGICO XOCHIMILCO	4
Total general	**632**

ANEXO 2

REQUISICIÓN NÚMERO: C-00934-2021

PARTIDA 41 PANTALÓN PARA FARMACIA FEMENINO	TALLAS															TOTA GENER
UNIDAD HOSPITALARIA	28	30	32	34	36	38	40	42	44	46	48	50	52	54	56	
CENTRO DE READAPTACION SOCIAL MASCULINO SANTA MARTHA (PENITECIARIA)	0	0	1	0	0	0	2	0	0	0	0	0	0	0	0	
CENTRO FEMENIL DE REINSERCIÓN SOCIAL SANTA MARTHA ACATITLA	0	0	0	0	1	0	0	0	0	0	0	0	0	0	0	
CENTRO VARONIL DE SEGURIDAD PENITENCIARIA II	0	0	1	0	0	0	0	0	0	0	0	0	0	0	0	
CEVARESO	0	0	1	0	0	0	0	0	0	0	0	0	0	0	0	
CLÍNICA HOSPITAL EMILIANO ZAPATA	0	2	0	1	0	0	0	0	0	0	0	0	0	0	0	
DIRECCIÓN EJECUTIVA DE URGENCIAS Y ATENCIÓN PREHOSPITALARIA	0	0	2	2	0	0	0	0	0	0	0	0	0	0	0	
HOSPITAL DE ESPECIALIDADES DE LA CIUDAD DE MÉXICO, DR. BELISARIO DOMÍNGUEZ	0	0	2	1	0	2	0	0	0	0	0	0	0	0	0	
HOSPITAL GENERAL AJUSCO MEDIO	0	1	0	1	1	2	0	1	0	0	0	0	0	0	0	
HOSPITAL GENERAL BALBUENA	0	0	0	3	0	2	0	0	0	0	0	0	0	0	0	
HOSPITAL GENERAL DR. ENRIQUE CABRERA	1	0	3	2	2	0	0	0	0	0	0	0	0	0	0	
HOSPITAL GENERAL DR. RUBÉN LEÑERO	0	1	0	2	0	2	0	0	0	0	0	0	0	0	0	
HOSPITAL GENERAL GREGORIO SALAS	0	0	0	0	2	0	0	0	0	0	0	0	0	0	0	
HOSPITAL GENERAL IZTAPALAPA	0	0	0	4	1	0	2	0	0	0	0	0	0	0	0	
HOSPITAL GENERAL LA VILLA	0	0	0	1	3	0	0	0	0	0	0	0	0	0	0	
HOSPITAL GENERAL MILPA ALTA	0	0	2	1	2	2	3	0	0	0	0	0	0	0	0	
HOSPITAL GENERAL TLÁHUAC	0	0	0	2	0	0	0	0	0	0	0	0	0	0	0	
HOSPITAL GENERAL TOPILEJO	0	1	0	4	0	2	0	0	0	0	0	0	0	0	0	
HOSPITAL GENERAL TORRE MEDICA TEPEPAN	0	0	0	0	2	0	0	0	0	0	0	0	0	0	0	
HOSPITAL MATERNO INFANTIL CUAJIMALPA	0	0	0	1	2	0	0	0	0	0	0	0	0	0	0	
HOSPITAL MATERNO INFANTIL CUAUTEPEC	0	0	0	2	1	0	0	0	0	0	0	0	0	0	0	
HOSPITAL MATERNO INFANTIL MAGDALENA CONTRERAS	0	0	0	0	0	1	0	0	0	0	0	0	0	0	0	
HOSPITAL MATERNO INFANTIL NICOLÁS M. CEDILLO	0	0	0	2	0	1	1	0	0	0	0	0	0	0	0	
HOSPITAL MATERNO INFANTIL TLÁHUAC	0	0	0	5	1	2	0	0	0	0	0	0	0	0	0	
HOSPITAL MATERNO PEDIÁTRICO XOCHIMILCO	1	0	4	2	1	3	0	2	0	0	0	0	0	0	0	
HOSPITAL PEDIÁTRICO AZCAPOTZALCO	0	0	0	0	2	0	0	0	0	0	0	0	0	0	0	
HOSPITAL PEDIÁTRICO COYOACÁN	1	1	1	0	0	0	0	0	0	0	0	0	0	0	0	
HOSPITAL PEDIÁTRICO IZTACALCO	0	1	4	6	0	0	0	0	0	0	0	0	0	0	0	
HOSPITAL PEDIÁTRICO IZTAPALAPA	0	0	0	3	0	0	0	0	0	0	0	0	0	0	0	
HOSPITAL PEDIÁTRICO LEGARÍA	0	0	0	4	2	0	0	0	0	0	0	0	0	0	0	
HOSPITAL PEDIÁTRICO MOCTEZUMA	0	2	6	2	3	3	0	0	0	0	0	0	0	0	0	
HOSPITAL PEDIÁTRICO PERALVILLO	0	0	0	0	2	4	0	0	0	0	0	0	0	0	0	
HOSPITAL PEDIÁTRICO SAN JUAN DE ARAGÓN	0	0	0	1	1	0	0	0	0	0	0	0	0	0	0	
HOSPITAL PEDIÁTRICO TACUBAYA	1	0	0	2	4	2	0	0	0	0	0	0	0	0	0	
HOSPITAL PEDIÁTRICO VILLA	0	0	0	3	0	0	0	0	0	0	0	0	0	0	0	
RECLUSORIO ORIENTE	0	0	0	0	0	0	0	1	0	0	0	0	0	0	0	
UNIDAD MEDICA EN EL RECLUSORIO PREVENTIVO VARONIL SUR	0	0	0	1	0	0	0	0	0	0	0	0	0	0	0	
Total general	**4**	**9**	**27**	**58**	**33**	**28**	**8**	**4**	**0**	**0**	**0**	**0**	**0**	**0**	**0**	

ANEXO 2

REQUISICIÓN NÚMERO: C-00934-2021

PARTIDA 42 PANTALON FARMACIA MASCULINO	TALLAS															TOTA GENER
UNIDAD HOSPITALARIA	28	30	32	34	36	38	40	42	44	46	48	50	52	54	56	
CENTRO DE READAPTACION SOCIAL MASCULINO SANTA MARTHA (PENITECIARIA)	0	0	0	2	1	0	0	0	0	0	0	0	0	0	0	
CENTRO VARONIL DE REHABILITACIÓN PSICOSOCIAL	0	0	0	0	2	0	0	0	0	0	0	0	0	0	0	
CENTRO VARONIL DE SEGURIDAD PENITENCIARIA	0	0	0	1	0	0	0	0	0	0	0	0	0	0	0	
CENTRO VARONIL DE SEGURIDAD PENITENCIARIA II	0	0	0	0	1	0	0	0	0	0	0	0	0	0	0	
CEVARESO	0	0	0	0	0	1	0	0	0	0	0	0	0	0	0	
CLÍNICA HOSPITAL EMILIANO ZAPATA	0	1	0	2	1	0	0	0	0	0	0	0	0	0	0	
COMUNIDAD DE INTERNAMIENTO PREVENTIVO	0	0	1	0	0	0	0	0	0	0	0	0	0	0	0	
HOSPITAL DE ESPECIALIDADES DE LA CIUDAD DE MÉXICO, DR. BELISARIO DOMÍNGUEZ	0	0	0	2	1	0	2	0	0	0	0	0	0	0	0	
HOSPITAL GENERAL BALBUENA	0	0	1	2	5	3	3	2	1	0	0	0	0	0	0	
HOSPITAL GENERAL DR. ENRIQUE CABRERA	0	0	3	4	1	1	0	1	0	0	0	0	0	0	0	
HOSPITAL GENERAL DR. RUBÉN LEÑERO	0	0	0	2	0	0	1	3	0	0	0	0	0	0	0	
HOSPITAL GENERAL GREGORIO SALAS	0	0	0	0	2	1	0	2	0	0	0	0	0	0	0	
HOSPITAL GENERAL IZTAPALAPA	0	0	1	2	0	2	0	2	0	2	0	0	0	0	0	
HOSPITAL GENERAL LA VILLA	0	0	2	0	0	8	1	3	0	0	0	0	0	0	0	
HOSPITAL GENERAL MILPA ALTA	0	0	0	2	0	0	0	2	0	0	0	0	0	0	0	
HOSPITAL GENERAL TLÁHUAC	1	1	1	2	0	0	0	0	0	0	0	0	0	0	0	
HOSPITAL GENERAL TOPILEJO	0	0	0	0	2	0	0	0	0	0	0	0	0	0	0	
HOSPITAL GENERAL TORRE MEDICA TEPEPAN	0	0	2	1	0	0	0	0	0	0	0	0	0	0	0	
HOSPITAL MATERNO INFANTIL CUAUTEPEC	0	0	1	0	1	1	0	0	0	0	0	0	0	0	0	
HOSPITAL MATERNO INFANTIL MAGDALENA CONTRERAS	0	0	1	0	1	0	1	0	0	0	0	0	0	0	0	
HOSPITAL MATERNO INFANTIL NICOLÁS M. CEDILLO	0	0	0	2	2	2	2	1	0	0	0	0	0	0	0	
HOSPITAL MATERNO INFANTIL TLÁHUAC	0	0	2	0	3	0	0	0	0	0	0	0	0	0	0	
HOSPITAL PEDIÁTRICO AZCAPOTZALCO	0	0	2	0	1	2	0	0	0	2	0	0	0	0	0	
HOSPITAL PEDIÁTRICO COYOACÁN	0	0	1	0	1	0	0	0	0	0	0	0	0	0	0	
HOSPITAL PEDIÁTRICO IZTACALCO	0	1	1	0	2	0	0	0	0	0	0	0	0	0	0	
HOSPITAL PEDIÁTRICO IZTAPALAPA	0	2	0	0	0	4	0	2	0	0	2	0	0	0	0	
HOSPITAL PEDIÁTRICO LEGARÍA	0	0	1	4	4	1	2	0	0	0	0	0	0	0	0	
HOSPITAL PEDIÁTRICO MOCTEZUMA	0	1	0	0	1	1	3	0	0	0	0	0	0	0	0	
HOSPITAL PEDIÁTRICO PERALVILLO	0	0	1	1	2	2	0	0	0	0	0	0	0	0	0	
HOSPITAL PEDIÁTRICO TACUBAYA	0	0	0	0	9	2	5	0	0	0	0	0	0	0	0	
HOSPITAL PEDIÁTRICO VILLA	0	0	0	0	1	1	0	0	0	0	0	0	0	0	0	
RECLUSORIO ORIENTE	0	0	0	0	0	2	0	0	0	0	0	0	0	0	0	
TOXICOLÓGICO VENUSTIANO CARRANZA	0	1	0	0	0	0	0	0	0	0	0	0	0	0	0	
UNIDAD DE ATENCIÓN TOXICOLÓGICO XOCHIMILCO	0	0	0	0	1	0	0	0	0	0	0	0	0	0	0	
UNIDAD MEDICA EN EL RECLUSORIO PREVENTIVO VARONIL NORTE	0	0	0	0	1	0	1	2	0	0	0	0	0	0	0	
UNIDAD MEDICA EN EL RECLUSORIO PREVENTIVO VARONIL SUR	0	0	1	0	0	0	0	0	0	0	0	0	0	0	0	
Total general	**1**	**7**	**22**	**29**	**46**	**34**	**21**	**20**	**1**	**4**	**2**	**0**	**0**	**0**	**0**	**187**

ANEXO 2

REQUISICIÓN NÚMERO: C-00934-2021

PARTIDA 43 PANTIMEDIA COLOR BLANCO PERSONAL DE ENFERMERÍA	TALLAS					TOTAL GENERAL
UNIDAD HOSPITALARIA	CH	M	G	XG	XXG	
CENDI	0	2	0	0	0	2
CENTRO DE READAPTACION SOCIAL MASCULINO SANTA MARTHA (PENITECIARIA)	3	13	20	0	0	36
CENTRO DE SANCIONES ADMINISTRATIVAS Y DE INTEGRACION SOCIAL	0	0	2	0	0	2
CENTRO FEMENIL DE REINSERCIÓN SOCIAL SANTA MARTHA ACATITLA	1	11	1	0	0	13
CENTRO VARONIL DE REHABILITACIÓN PSICOSOCIAL	3	9	2	0	0	14
CENTRO VARONIL DE SEGURIDAD PENITENCIARIA	1	1	2	0	0	4
CENTRO VARONIL DE SEGURIDAD PENITENCIARIA II	0	1	5	0	0	6
CEVARESO	0	5	3	0	0	8
CLÍNICA HOSPITAL EMILIANO ZAPATA	23	59	34	0	0	116
COMUNIDAD DE INTERNAMIENTO PREVENTIVO	1	0	2	0	0	3
COMUNIDAD DE TRATAMIENTO ESPECIALIZADO PARA ADOLESCENTES	0	4	0	0	0	4
COMUNIDAD EXTERNA DE ATENCIÓN PARA ADOLESCENTES Y COMUNIDAD PARA MUJERES	0	4	2	0	0	6
D.G.P.S.M.U.	2	9	3	0	0	14
DIRECCIÓN EJECUTIVA DE URGENCIAS Y ATENCIÓN PREHOSPITALARIA	0	5	1	0	0	6
ESCUELA DE ENFERMERÍA	9	18	25	0	0	52
EVENTOS ESPECIALES	0	6	0	0	0	6
HOSPITAL DE ESPECIALIDADES DE LA CIUDAD DE MÉXICO, DR. BELISARIO DOMÍNGUEZ	262	296	95	0	0	653
HOSPITAL GENERAL AJUSCO MEDIO	54	110	45	0	0	209
HOSPITAL GENERAL BALBUENA	171	207	79	0	0	457
HOSPITAL GENERAL DR. ENRIQUE CABRERA	94	306	35	0	0	435
HOSPITAL GENERAL DR. RUBÉN LEÑERO	117	105	73	0	0	295
HOSPITAL GENERAL GREGORIO SALAS	61	127	51	0	0	239
HOSPITAL GENERAL IZTAPALAPA	167	248	46	0	0	461
HOSPITAL GENERAL LA VILLA	130	157	66	0	0	353
HOSPITAL GENERAL MILPA ALTA	63	96	76	0	0	235
HOSPITAL GENERAL TLÁHUAC	75	114	57	0	0	246
HOSPITAL GENERAL TOPILEJO	8	92	38	0	0	138
HOSPITAL GENERAL TORRE MEDICA TEPEPAN	6	26	19	0	0	51
HOSPITAL GENERAL XOCO	80	200	132	0	0	412
HOSPITAL MATERNO INFANTIL CUAJIMALPA	2	22	19	0	0	43
HOSPITAL MATERNO INFANTIL CUAUTEPEC	17	55	36	0	0	108
HOSPITAL MATERNO INFANTIL INGUARÁN	0	340	0	0	0	340
HOSPITAL MATERNO INFANTIL MAGDALENA CONTRERAS	0	97	0	0	0	97
HOSPITAL MATERNO INFANTIL NICOLÁS M. CEDILLO	4	58	47	0	0	109
HOSPITAL MATERNO INFANTIL TLÁHUAC	53	121	85	0	0	259
HOSPITAL MATERNO PEDIÁTRICO XOCHIMILCO	15	155	104	0	0	274
HOSPITAL PEDIÁTRICO AZCAPOTZALCO	9	53	46	0	0	108
HOSPITAL PEDIÁTRICO COYOACÁN	2	0	173	0	0	175
HOSPITAL PEDIÁTRICO IZTACALCO	10	70	78	0	0	158
HOSPITAL PEDIÁTRICO IZTAPALAPA	31	85	62	0	0	178
HOSPITAL PEDIÁTRICO LEGARÍA	46	112	17	0	0	175
HOSPITAL PEDIÁTRICO MOCTEZUMA	94	104	45	0	0	243
HOSPITAL PEDIÁTRICO PERALVILLO	18	96	69	0	0	183
HOSPITAL PEDIÁTRICO SAN JUAN DE ARAGÓN	40	96	56	0	0	192
HOSPITAL PEDIÁTRICO TACUBAYA	86	64	38	36	0	224
HOSPITAL PEDIÁTRICO VILLA	27	72	81	30	0	210
RECLUSORIO ORIENTE	9	14	9	0	0	32
SACMEX	2	0	0	0	0	2
SUBSECRETARIA DE PRESTACIÓN DE SERVICIOS MÉDICOS E INSUMOS	0	1	0	0	0	1
TOXICOLÓGICO VENUSTIANO CARRANZA	0	17	18	0	0	35
UNIDAD DE ATENCIÓN TOXICOLÓGICO XOCHIMILCO	2	20	8	13	0	43
UNIDAD MEDICA EN EL RECLUSORIO PREVENTIVO VARONIL NORTE	5	17	7	0	0	29
UNIDAD MEDICA EN EL RECLUSORIO PREVENTIVO VARONIL SUR	2	5	23	0	0	30
Total general	**1805**	**3905**	**1935**	**79**	**0**	**7724**

ANEXO 2

REQUISICIÓN NÚMERO: C-00934-2021

PARTIDA 44 SWETER BLANCO UNIVERSAL FEMENINO	TALLAS															TOTAL GENERAL
UNIDAD HOSPITALARIA	28	30	32	34	36	38	40	42	44	46	48	50	52	54	56	
CENDI	0	0	0	2	0	0	4	0	0	0	0	0	0	0	0	6
CENTRO DE READAPTACION SOCIAL MASCULINO SANTA MARTHA (PENITECIARIA)	3	3	0	15	0	2	4	0	0	0	0	0	0	0	0	27
CENTRO DE SANCIONES ADMINISTRATIVAS Y DE INTEGRACION SOCIAL	0	0	0	0	0	0	2	0	0	0	0	0	0	0	0	2
CENTRO FEMENIL DE REINSERCIÓN SOCIAL SANTA MARTHA ACATITLA	1	1	0	3	0	1	1	0	0	1	0	0	0	0	0	8
CENTRO VARONIL DE REHABILITACIÓN PSICOSOCIAL	1	1	0	3	0	3	1	0	0	0	0	0	0	0	0	9
CENTRO VARONIL DE SEGURIDAD PENITENCIARIA	1	0	0	0	0	0	0	0	0	0	0	0	0	0	0	1
CENTRO VARONIL DE SEGURIDAD PENITENCIARIA II	0	1	0	3	0	2	0	0	0	0	0	0	0	0	0	6
CEVARESO	1	0	0	3	0	1	0	0	0	0	0	0	0	0	0	5
CLÍNICA HOSPITAL EMILIANO ZAPATA	5	21	0	40	0	11	10	0	0	0	0	0	0	0	0	87
COMUNIDAD DE INTERNAMIENTO PREVENTIVO	1	0	0	0	0	0	1	0	0	0	0	0	0	0	0	2
COMUNIDAD DE TRATAMIENTO ESPECIALIZADO PARA ADOLESCENTES	0	0	0	2	0	0	0	0	0	0	0	0	0	0	0	2
COMUNIDAD EXTERNA DE ATENCIÓN PARA ADOLESCENTES Y COMUNIDAD PARA MUJERES	0	0	0	0	0	0	1	0	0	0	0	0	0	0	0	1
D.G.P.S.M.U.	4	5	0	4	0	0	0	0	2	0	0	0	0	0	0	15
DIRECCIÓN EJECUTIVA DE URGENCIAS Y ATENCIÓN PREHOSPITALARIA	1	2	0	3	0	0	0	0	0	0	0	0	0	0	0	6
ESCUELA DE ENFERMERÍA	2	7	0	14	0	11	0	0	0	0	0	0	0	0	0	34
EVENTOS ESPECIALES	2	0	0	0	0	0	0	0	0	0	0	0	0	0	0	2
HOSPITAL DE ESPECIALIDADES DE LA CIUDAD DE MÉXICO, DR. BELISARIO DOMÍNGUEZ	41	85	0	202	0	81	54	0	11	1	0	0	0	0	0	475
HOSPITAL GENERAL AJUSCO MEDIO	22	48	0	50	0	25	15	0	1	1	0	0	0	0	0	162
HOSPITAL GENERAL BALBUENA	38	47	0	159	0	76	30	0	8	1	0	4	0	0	0	363
HOSPITAL GENERAL DR. ENRIQUE CABRERA	41	62	0	154	0	56	34	0	9	0	0	0	0	0	0	356
HOSPITAL GENERAL DR. RUBÉN LEÑERO	20	47	0	136	0	52	37	0	12	2	2	0	0	0	0	308
HOSPITAL GENERAL GREGORIO SALAS	11	27	0	80	0	30	34	0	7	6	0	0	0	2	0	197
HOSPITAL GENERAL IZTAPALAPA	42	58	0	140	0	58	32	0	8	0	0	0	0	0	0	338
HOSPITAL GENERAL LA VILLA	20	39	0	133	0	56	37	0	8	5	0	1	0	0	0	299
HOSPITAL GENERAL MILPA ALTA	32	39	0	64	0	25	24	0	4	0	0	0	0	0	0	188
HOSPITAL GENERAL TLÁHUAC	29	47	0	81	0	34	14	0	1	0	0	1	0	0	0	207
HOSPITAL GENERAL TOPILEJO	11	23	0	65	0	20	8	0	2	0	0	0	0	0	0	129
HOSPITAL GENERAL TORRE MEDICA TEPEPAN	0	4	0	28	0	6	4	0	0	0	0	0	0	0	0	42
HOSPITAL GENERAL XOCO	41	97	0	102	0	68	38	15	9	1	0	0	0	0	0	371
HOSPITAL MATERNO INFANTIL CUAJIMALPA	0	8	0	12	0	9	4	0	0	0	0	0	0	0	0	33
HOSPITAL MATERNO INFANTIL CUAUTEPEC	7	14	0	34	0	12	4	0	2	4	0	0	0	0	0	77
HOSPITAL MATERNO INFANTIL INGUARÁN	10	35	0	121	0	33	25	0	10	0	2	0	0	0	0	236
HOSPITAL MATERNO INFANTIL MAGDALENA CONTRERAS	5	19	0	43	0	3	3	0	0	0	0	0	0	0	0	73
HOSPITAL MATERNO INFANTIL NICOLÁS M. CEDILLO	7	19	0	31	0	17	16	0	1	2	0	0	0	0	0	93
HOSPITAL MATERNO INFANTIL TLÁHUAC	19	36	0	102	0	39	23	0	0	0	0	0	0	0	0	219
HOSPITAL MATERNO PEDIÁTRICO XOCHIMILCO	19	35	0	80	0	48	28	0	9	2	0	0	0	0	0	221
HOSPITAL PEDIÁTRICO AZCAPOTZALCO	12	20	0	44	0	11	10	0	6	0	0	0	0	0	0	103
HOSPITAL PEDIÁTRICO COYOACÁN	24	27	0	52	0	20	15	20	9	0	2	0	0	0	0	169
HOSPITAL PEDIÁTRICO IZTACALCO	18	20	0	52	0	31	8	0	6	1	0	0	0	0	0	136
HOSPITAL PEDIÁTRICO IZTAPALAPA	11	23	0	70	0	17	7	0	4	0	0	0	0	0	0	132
HOSPITAL PEDIÁTRICO LEGARÍA	17	21	0	53	0	21	21	0	6	0	0	0	0	0	0	139
HOSPITAL PEDIÁTRICO MOCTEZUMA	16	34	0	71	0	39	20	0	15	2	0	0	0	0	0	197
HOSPITAL PEDIÁTRICO PERALVILLO	7	13	0	60	0	25	17	0	7	7	1	0	0	0	0	137
HOSPITAL PEDIÁTRICO SAN JUAN DE ARAGÓN	8	32	0	79	0	31	23	0	3	0	6	0	0	0	0	182
HOSPITAL PEDIÁTRICO TACUBAYA	24	43	0	50	0	29	17	0	2	2	0	0	0	0	0	167
HOSPITAL PEDIÁTRICO VILLA	14	19	0	45	0	31	24	0	3	2	0	4	0	0	0	142
MEDICINA LEGAL	0	0	0	1	0	0	0	0	0	0	0	0	0	0	0	1
RECLUSORIO ORIENTE	0	4	0	8	0	4	2	0	2	0	0	0	0	0	0	20
SUBSECRETARIA DE PRESTACIÓN DE SERVICIOS MÉDICOS E INSUMOS	0	1	0	1	0	0	0	0	0	0	0	0	0	0	0	2
TOXICOLÓGICO VENUSTIANO CARRANZA	0	4	0	10	0	9	2	0	0	0	0	0	0	0	0	25
UNIDAD DE ATENCIÓN TOXICOLÓGICO XOCHIMILCO	4	4	0	17	0	6	10	0	0	0	0	0	0	0	0	41
UNIDAD MEDICA EN EL RECLUSORIO PREVENTIVO VARONIL NORTE	1	1	0	13	0	2	2	0	2	0	0	0	0	0	0	21
UNIDAD MEDICA EN EL RECLUSORIO PREVENTIVO VARONIL SUR	0	6	0	20	0	2	8	0	2	0	0	0	0	0	0	38
Total general	**593**	**1102**	**0**	**2555**	**0**	**1057**	**674**	**35**	**171**	**40**	**13**	**10**	**0**	**2**	**0**	**6252**

ANEXO 2

REQUISICIÓN NÚMERO: C-00934-2021

PARTIDA 45 SWETER BLANCO UNIVERSAL MASCULINO	TALLAS															TOTAL GENERAL
UNIDAD HOSPITALARIA	28	30	32	34	36	38	40	42	44	46	48	50	52	54	56	
CENTRO DE READAPTACION SOCIAL MASCULINO SANTA MARTHA (PENITECIARIA)	0	0	0	4	2	6	0	0	0	0	0	0	0	0	0	12
CENTRO VARONIL DE REHABILITACIÓN PSICOSOCIAL	0	0	0	1	3	0	0	2	0	0	0	0	0	0	0	6
CENTRO VARONIL DE SEGURIDAD PENITENCIARIA	0	0	0	1	1	0	0	0	0	0	0	0	0	0	0	2
CENTRO VARONIL DE SEGURIDAD PENITENCIARIA II	0	0	0	0	0	0	0	0	2	0	0	0	0	0	0	2
CEVARESO	0	0	0	0	0	1	0	0	0	0	0	1	0	0	0	2
CLÍNICA HOSPITAL EMILIANO ZAPATA	0	0	0	2	5	10	0	0	3	0	0	0	0	0	0	20
COMUNIDAD DE INTERNAMIENTO PREVENTIVO	0	0	0	2	0	0	0	0	0	0	0	0	0	0	0	2
COMUNIDAD DE TRATAMIENTO ESPECIALIZADO PARA ADOLESCENTES	0	0	0	0	1	1	0	0	0	0	0	1	0	0	0	3
DIRECCIÓN EJECUTIVA DE URGENCIAS Y ATENCIÓN PREHOSPITALARIA	0	0	0	0	0	0	0	1	0	0	0	0	0	0	0	1
EVENTOS ESPECIALES	0	0	0	0	0	2	0	0	0	0	0	0	0	0	0	2
HOSPITAL DE ESPECIALIDADES DE LA CIUDAD DE MÉXICO, DR. BELISARIO DOMÍNGUEZ	0	1	0	13	22	39	0	16	9	0	2	1	0	0	0	103
HOSPITAL GENERAL AJUSCO MEDIO	0	2	0	10	13	6	0	4	1	0	0	0	0	0	0	36
HOSPITAL GENERAL BALBUENA	0	0	0	4	12	21	0	22	0	0	0	1	0	0	0	60
HOSPITAL GENERAL DR. ENRIQUE CABRERA	0	2	0	8	23	31	0	17	6	0	2	0	0	0	0	89
HOSPITAL GENERAL DR. RUBÉN LEÑERO	1	2	0	14	8	12	0	18	3	0	4	2	0	0	0	64
HOSPITAL GENERAL GREGORIO SALAS	0	2	0	9	6	3	0	2	0	0	0	0	0	0	0	22
HOSPITAL GENERAL IZTAPALAPA	1	1	0	13	7	15	0	3	4	0	1	0	0	0	0	45
HOSPITAL GENERAL LA VILLA	0	3	0	13	16	18	0	13	4	0	0	0	0	0	0	67
HOSPITAL GENERAL MILPA ALTA	0	0	0	16	9	23	0	2	2	0	0	0	0	0	0	52
HOSPITAL GENERAL TLÁHUAC	0	4	0	21	17	5	0	5	2	0	0	0	0	0	0	54
HOSPITAL GENERAL TOPILEJO	0	2	0	0	9	4	0	1	0	0	0	0	0	0	0	16
HOSPITAL GENERAL TORRE MEDICA TEPEPAN	0	0	0	7	4	7	0	0	0	0	0	0	0	0	0	18
HOSPITAL GENERAL XOCO	2	4	0	14	25	35	0	2	5	0	0	0	0	0	0	87
HOSPITAL MATERNO INFANTIL CUAJIMALPA	0	2	0	0	1	0	0	0	0	0	0	0	0	0	0	3
HOSPITAL MATERNO INFANTIL CUAUTEPEC	2	0	0	3	6	4	0	0	2	0	0	0	0	0	0	17
HOSPITAL MATERNO INFANTIL INGUARÁN	1	0	0	3	6	4	0	10	2	0	2	0	0	0	0	28
HOSPITAL MATERNO INFANTIL MAGDALENA CONTRERAS	0	1	0	3	5	0	0	3	0	0	0	0	0	0	0	12
HOSPITAL MATERNO INFANTIL NICOLÁS M. CEDILLO	1	2	0	4	3	2	0	2	0	0	0	0	0	0	0	14
HOSPITAL MATERNO INFANTIL TLÁHUAC	2	1	0	10	4	9	0	2	4	0	0	0	0	0	0	32
HOSPITAL MATERNO PEDIÁTRICO XOCHIMILCO	0	2	0	9	15	25	0	4	6	0	0	0	0	0	0	61
HOSPITAL PEDIÁTRICO AZCAPOTZALCO	0	0	0	3	5	2	0	7	0	0	0	0	0	0	0	17
HOSPITAL PEDIÁTRICO COYOACÁN	0	1	0	7	6	12	0	12	1	0	0	0	0	0	0	39
HOSPITAL PEDIÁTRICO IZTACALCO	0	1	0	0	14	6	0	4	2	0	0	0	0	0	0	27
HOSPITAL PEDIÁTRICO IZTAPALAPA	0	2	0	2	12	8	0	1	2	0	0	0	0	0	0	27
HOSPITAL PEDIÁTRICO LEGARÍA	0	0	0	3	4	3	0	5	2	0	0	0	0	0	0	17
HOSPITAL PEDIÁTRICO MOCTEZUMA	0	1	0	10	5	6	0	0	3	0	0	0	0	0	0	25
HOSPITAL PEDIÁTRICO PERALVILLO	0	0	0	2	5	10	0	2	1	0	0	0	0	0	0	20
HOSPITAL PEDIÁTRICO SAN JUAN DE ARAGÓN	0	1	0	1	10	4	0	5	7	0	0	0	0	0	0	28
HOSPITAL PEDIÁTRICO TACUBAYA	1	4	0	7	6	3	0	1	2	0	0	0	0	0	0	24
HOSPITAL PEDIÁTRICO VILLA	1	0	0	6	7	9	0	2	1	0	0	0	0	0	0	26
RECLUSORIO ORIENTE	0	0	0	0	2	4	0	0	1	0	0	0	0	0	0	7
SUBSECRETARIA DE PRESTACIÓN DE SERVICIOS MÉDICOS E INSUMOS	0	0	0	0	1	0	0	0	0	0	0	0	0	0	0	1
TOXICOLÓGICO VENUSTIANO CARRANZA	0	0	0	6	5	2	0	1	3	0	0	0	0	0	0	17
UNIDAD DE ATENCIÓN TOXICOLÓGICO XOCHIMILCO	1	0	0	2	7	8	0	2	0	0	0	0	0	0	0	20
UNIDAD MEDICA EN EL RECLUSORIO PREVENTIVO VARONIL NORTE	0	0	0	1	1	4	0	4	0	0	0	0	0	0	0	10
UNIDAD MEDICA EN EL RECLUSORIO PREVENTIVO VARONIL SUR	0	0	0	1	2	6	0	0	4	0	2	0	0	0	0	15
Total general	**13**	**41**	**0**	**235**	**315**	**370**	**0**	**175**	**84**	**0**	**13**	**6**	**0**	**0**	**0**	**1252**

ANEXO 2

REQUISICIÓN NÚMERO: C-00934-2021

PARTIDA 46 TRABAJO SOCIAL MASCULINO UNIFORME FILIPINA	TALLAS															TOTAL GEN
UNIDAD HOSPITALARIA	28	30	32	34	36	38	40	42	44	46	48	50	52	54	56	
CENTRO VARONIL DE SEGURIDAD PENITENCIARIA	0	0	0	0	1	0	0	0	0	0	0	0	0	0	0	
CLÍNICA HOSPITAL EMILIANO ZAPATA	0	0	0	0	1	2	0	0	0	0	0	0	0	0	0	
HOSPITAL DE ESPECIALIDADES DE LA CIUDAD DE MÉXICO, DR. BELISARIO DOMÍNGUEZ	0	0	0	0	0	2	0	3	0	0	0	0	0	0	0	
HOSPITAL GENERAL AJUSCO MEDIO	0	0	0	0	0	2	0	0	0	0	0	0	0	0	0	
HOSPITAL GENERAL BALBUENA	0	0	0	0	0	4	0	0	0	0	0	0	0	0	0	
HOSPITAL GENERAL DR. ENRIQUE CABRERA	0	0	0	0	3	0	0	0	0	0	0	0	0	0	0	
HOSPITAL GENERAL DR. RUBÉN LEÑERO	0	0	0	2	1	0	0	7	0	0	0	0	0	0	0	
HOSPITAL GENERAL GREGORIO SALAS	0	0	0	0	0	0	0	2	0	0	0	0	0	0	0	
HOSPITAL GENERAL IZTAPALAPA	0	0	0	0	1	4	0	0	2	0	0	0	0	0	0	
HOSPITAL GENERAL LA VILLA	0	0	0	0	1	0	0	0	2	0	0	0	0	0	0	
HOSPITAL GENERAL MILPA ALTA	0	0	0	1	0	0	0	0	0	0	0	0	0	0	0	
HOSPITAL GENERAL TLÁHUAC	0	0	0	0	0	1	0	0	0	0	0	0	0	0	0	
HOSPITAL GENERAL XOCO	0	0	0	1	2	0	0	0	0	0	0	0	0	0	0	
HOSPITAL MATERNO INFANTIL CUAUTEPEC	0	0	0	0	1	0	0	0	0	0	0	0	0	0	0	
HOSPITAL MATERNO INFANTIL INGUARÁN	0	0	0	0	0	0	0	2	0	0	0	0	0	0	0	
HOSPITAL MATERNO INFANTIL MAGDALENA CONTRERAS	0	0	0	1	4	0	0	0	0	0	0	0	0	0	0	
HOSPITAL MATERNO INFANTIL NICOLÁS M. CEDILLO	0	0	0	0	1	0	0	0	0	0	0	0	0	0	0	
HOSPITAL MATERNO INFANTIL TLÁHUAC	0	0	0	0	0	0	0	0	0	2	0	0	0	0	0	
HOSPITAL MATERNO PEDIÁTRICO XOCHIMILCO	0	0	0	1	0	0	0	0	0	0	0	0	0	0	0	
HOSPITAL PEDIÁTRICO COYOACÁN	0	0	0	0	0	1	0	0	0	0	0	0	0	0	0	
HOSPITAL PEDIÁTRICO LEGARÍA	0	0	0	2	0	0	0	0	2	0	0	0	0	0	0	
HOSPITAL PEDIÁTRICO MOCTEZUMA	0	0	0	0	0	2	0	0	0	1	0	0	0	0	0	
HOSPITAL PEDIÁTRICO SAN JUAN DE ARAGÓN	0	0	0	0	2	0	0	0	0	0	0	0	0	0	0	
HOSPITAL PEDIÁTRICO TACUBAYA	0	0	0	0	0	0	0	1	0	0	0	0	0	0	0	
HOSPITAL PEDIÁTRICO VILLA	0	0	0	0	1	0	0	0	0	0	0	0	0	0	0	
SUBSECRETARIA DE PRESTACIÓN DE SERVICIOS MÉDICOS E INSUMOS	0	0	0	1	0	0	0	0	0	0	0	0	0	0	0	
Total general	**0**	**0**	**0**	**9**	**19**	**18**	**0**	**15**	**6**	**3**	**0**	**0**	**0**	**0**	**0**	**70**

ANEXO 2

REQUISICIÓN NÚMERO: C-00934-2021

PARTIDA 47 TRABAJO SOCIAL MASCULINO UNIFORME PANTALON	TALLAS															TOTAL GENE
UNIDAD HOSPITALARIA	28	30	32	34	36	38	40	42	44	46	48	50	52	54	56	
HOSPITAL GENERAL AJUSCO MEDIO	0	0	0	0	0	2	2	0	0	0	0	0	0	0	0	
HOSPITAL GENERAL BALBUENA	0	0	0	0	0	4	2	0	0	0	0	0	0	0	0	
HOSPITAL GENERAL DR. ENRIQUE CABRERA	0	0	0	0	3	0	4	0	0	0	0	0	0	0	0	
HOSPITAL GENERAL GREGORIO SALAS	0	0	0	0	0	0	0	2	0	0	0	0	0	0	0	
HOSPITAL GENERAL IZTAPALAPA	0	0	0	0	0	0	0	2	0	0	0	0	0	0	0	
HOSPITAL GENERAL LA VILLA	0	0	0	0	1	2	2	0	2	0	0	0	0	0	0	
HOSPITAL GENERAL TLÁHUAC	0	0	0	0	0	1	0	0	0	0	0	0	0	0	0	
HOSPITAL GENERAL XOCO	0	0	0	0	2	0	0	0	0	0	0	0	0	0	0	
HOSPITAL MATERNO INFANTIL CUAUTEPEC	0	0	0	0	0	2	0	0	0	0	0	0	0	0	0	
HOSPITAL MATERNO INFANTIL INGUARÁN	0	0	0	0	0	0	2	2	0	0	0	0	0	0	0	
HOSPITAL PEDIÁTRICO MOCTEZUMA	0	0	0	0	0	2	0	0	0	1	0	0	0	0	0	
HOSPITAL PEDIÁTRICO TACUBAYA	0	0	0	0	0	0	0	1	0	0	0	0	0	0	0	
SUBSECRETARIA DE PRESTACIÓN DE SERVICIOS MÉDICOS E INSUMOS	0	0	0	0	1	0	0	0	0	0	0	0	0	0	0	
UNIDAD MEDICA EN EL RECLUSORIO PREVENTIVO VARONIL NORTE	0	0	0	0	0	0	1	0	0	0	0	0	0	0	0	
TOXICOLÓGICO VENUSTIANO CARRANZA	0	0	0	0	0	0	1	0	0	0	0	0	0	0	0	
HOSPITAL DE ESPECIALIDADES DE LA CIUDAD DE MÉXICO, DR. BELISARIO DOMÍNGUEZ	0	0	0	0	0	2	2	3	0	0	0	0	0	0	0	
HOSPITAL GENERAL DR. RUBÉN LEÑERO	0	0	0	0	1	0	0	7	0	0	0	0	0	0	0	
HOSPITAL MATERNO INFANTIL NICOLÁS M. CEDILLO	0	0	0	0	1	0	0	0	0	0	0	0	0	0	0	
HOSPITAL PEDIÁTRICO LEGARÍA	0	0	0	0	2	0	0	2	0	0	0	0	0	0	0	
UNIDAD DE ATENCIÓN TOXICOLÓGICO XOCHIMILCO	0	0	0	0	0	0	2	0	0	0	0	0	0	0	0	
HOSPITAL PEDIÁTRICO COYOACÁN	0	0	0	0	0	1	0	0	0	0	0	0	0	0	0	
CLÍNICA HOSPITAL EMILIANO ZAPATA	0	0	0	0	0	1	0	0	0	0	0	0	0	0	0	
HOSPITAL MATERNO PEDIÁTRICO XOCHIMILCO	0	0	0	0	2	0	0	0	0	0	0	0	0	0	0	
Total general	**0**	**0**	**0**	**0**	**13**	**17**	**18**	**19**	**2**	**1**	**0**	**0**	**0**	**0**	**0**	**70**

ANEXO 2

REQUISICIÓN NÚMERO: C-00934-2021

PARTIDA 48 TURBANTE COCINERA FEMENINO COLOR BLANCO UNITALLA UNIDAD HOSPITALARIA	UNITALLA
CENDI	2
CLÍNICA HOSPITAL EMILIANO ZAPATA	9
HOSPITAL DE ESPECIALIDADES DE LA CIUDAD DE MÉXICO, DR. BELISARIO DOMÍNGUEZ	37
HOSPITAL GENERAL AJUSCO MEDIO	9
HOSPITAL GENERAL BALBUENA	43
HOSPITAL GENERAL DR. ENRIQUE CABRERA	26
HOSPITAL GENERAL DR. RUBÉN LEÑERO	50
HOSPITAL GENERAL GREGORIO SALAS	17
HOSPITAL GENERAL IZTAPALAPA	30
HOSPITAL GENERAL LA VILLA	33
HOSPITAL GENERAL MILPA ALTA	16
HOSPITAL GENERAL TLÁHUAC	15
HOSPITAL GENERAL TOPILEJO	12
HOSPITAL GENERAL TORRE MEDICA TEPEPAN	1
HOSPITAL GENERAL XOCO	38
HOSPITAL MATERNO INFANTIL CUAJIMALPA	4
HOSPITAL MATERNO INFANTIL CUAUTEPEC	8
HOSPITAL MATERNO INFANTIL INGUARÁN	23
HOSPITAL MATERNO INFANTIL MAGDALENA CONTRERAS	10
HOSPITAL MATERNO INFANTIL NICOLÁS M. CEDILLO	10
HOSPITAL MATERNO INFANTIL TLÁHUAC	18
HOSPITAL MATERNO PEDIÁTRICO XOCHIMILCO	30
HOSPITAL PEDIÁTRICO AZCAPOTZALCO	11
HOSPITAL PEDIÁTRICO COYOACÁN	20
HOSPITAL PEDIÁTRICO IZTACALCO	9
HOSPITAL PEDIÁTRICO IZTAPALAPA	19
HOSPITAL PEDIÁTRICO LEGARÍA	14
HOSPITAL PEDIÁTRICO MOCTEZUMA	36
HOSPITAL PEDIÁTRICO PERALVILLO	8
HOSPITAL PEDIÁTRICO SAN JUAN DE ARAGÓN	14
HOSPITAL PEDIÁTRICO TACUBAYA	29
HOSPITAL PEDIÁTRICO VILLA	22
TOXICOLÓGICO VENUSTIANO CARRANZA	5
UNIDAD DE ATENCIÓN TOXICOLÓGICO XOCHIMILCO	4
Total general	**632**

ANEXO 2

REQUISICIÓN NÚMERO: C-00934-2021

PARTIDA 49 UNIFORME LAVANDERÍA MASCULINO FILIPINA	TALLAS															TOTA GENER
UNIDAD HOSPITALARIA	28	30	32	34	36	38	40	42	44	46	48	50	52	54	56	
HOSPITAL DE ESPECIALIDADES DE LA CIUDAD DE MÉXICO, DR. BELISARIO DOMÍNGUEZ	0	0	0	0	2	2	2	2	0	0	2	0	0	0	0	
HOSPITAL GENERAL AJUSCO MEDIO	0	0	0	0	1	0	0	1	0	0	0	0	0	0	0	
HOSPITAL GENERAL BALBUENA	0	0	2	0	6	2	4	4	0	0	0	0	0	0	0	
HOSPITAL GENERAL DR. ENRIQUE CABRERA	0	0	0	0	2	6	1	5	1	0	0	0	0	0	0	
HOSPITAL GENERAL DR. RUBÉN LEÑERO	0	0	0	0	1	4	0	2	0	0	0	0	0	0	0	
HOSPITAL GENERAL GREGORIO SALAS	0	0	0	0	0	1	2	3	0	0	0	0	0	0	0	
HOSPITAL GENERAL IZTAPALAPA	0	0	3	0	2	1	1	0	0	0	0	2	0	0	0	
HOSPITAL GENERAL LA VILLA	0	0	2	0	3	2	6	2	0	2	0	0	0	0	0	
HOSPITAL GENERAL MILPA ALTA	0	0	3	0	10	1	0	2	0	0	0	0	0	0	0	
HOSPITAL GENERAL TLÁHUAC	0	0	0	0	0	0	1	0	0	0	0	0	0	0	0	
HOSPITAL GENERAL TOPILEJO	0	0	2	0	4	8	2	0	0	0	0	0	0	0	0	
HOSPITAL GENERAL XOCO	0	0	0	0	1	0	3	2	0	0	0	0	0	0	0	
HOSPITAL MATERNO INFANTIL CUAUTEPEC	0	0	0	0	1	0	1	2	0	0	0	0	0	0	0	
HOSPITAL MATERNO INFANTIL INGUARÁN	0	0	0	0	2	2	6	2	4	0	0	0	0	0	0	
HOSPITAL MATERNO INFANTIL MAGDALENA CONTRERAS	0	0	0	0	3	0	0	0	0	0	0	0	0	0	0	
HOSPITAL MATERNO INFANTIL NICOLÁS M. CEDILLO	0	0	0	0	0	0	2	4	0	0	0	0	0	0	0	
HOSPITAL MATERNO INFANTIL TLÁHUAC	0	0	0	0	0	3	9	0	0	0	0	0	0	0	0	
HOSPITAL MATERNO PEDIÁTRICO XOCHIMILCO	0	0	0	0	0	0	4	0	0	0	0	0	0	0	0	
HOSPITAL PEDIÁTRICO AZCAPOTZALCO	0	0	0	0	3	3	2	0	0	0	0	0	0	0	0	
HOSPITAL PEDIÁTRICO COYOACÁN	0	0	0	0	1	2	0	1	2	0	0	0	0	0	0	
HOSPITAL PEDIÁTRICO IZTACALCO	0	0	0	0	2	4	0	0	0	0	0	0	0	0	0	
HOSPITAL PEDIÁTRICO IZTAPALAPA	0	0	0	0	0	4	2	0	0	0	0	0	0	0	0	
HOSPITAL PEDIÁTRICO LEGARÍA	0	0	0	0	2	3	2	0	2	0	0	0	0	0	0	
HOSPITAL PEDIÁTRICO MOCTEZUMA	0	0	0	0	4	0	9	2	0	0	0	0	0	0	0	
HOSPITAL PEDIÁTRICO PERALVILLO	0	0	0	0	0	1	2	2	0	0	0	0	0	0	0	
HOSPITAL PEDIÁTRICO SAN JUAN DE ARAGÓN	0	0	0	0	0	2	4	0	0	0	0	0	0	0	0	
HOSPITAL PEDIÁTRICO TACUBAYA	0	0	0	0	0	2	3	0	3	0	0	0	0	0	0	
HOSPITAL PEDIÁTRICO VILLA	0	0	0	0	5	0	4	0	2	0	0	0	0	0	0	
TOXICOLÓGICO VENUSTIANO CARRANZA	0	0	0	0	2	0	0	0	0	0	0	0	0	0	0	
Total general	**0**	**0**	**12**	**0**	**57**	**53**	**72**	**36**	**14**	**2**	**2**	**2**	**0**	**0**	**0**	**250**

ANEXO 2

REQUISICIÓN NÚMERO: C-00934-2021

PARTIDA 50 UNIFORME LAVANDERÍA MASCULINO PANTALON	TALLAS															TOTA GENER
UNIDAD HOSPITALARIA	28	30	32	34	36	38	40	42	44	46	48	50	52	54	56	
HOSPITAL DE ESPECIALIDADES DE LA CIUDAD DE MÉXICO, DR. BELISARIO DOMÍNGUEZ	0	0	0	0	2	2	2	0	0	0	2	0	0	0	0	
HOSPITAL GENERAL AJUSCO MEDIO	0	1	0	1	1	0	0	0	0	0	0	0	0	0	0	
HOSPITAL GENERAL BALBUENA	0	0	3	10	4	4	0	0	0	0	0	0	0	0	0	
HOSPITAL GENERAL DR. ENRIQUE CABRERA	0	0	0	1	2	7	1	0	0	0	0	0	0	0	0	
HOSPITAL GENERAL DR. RUBÉN LEÑERO	0	0	0	2	1	4	0	0	0	0	0	0	0	0	0	
HOSPITAL GENERAL GREGORIO SALAS	0	0	0	0	1	3	2	0	0	0	0	0	0	0	0	
HOSPITAL GENERAL IZTAPALAPA	0	1	3	2	3	0	1	0	0	0	0	2	0	0	0	
HOSPITAL GENERAL LA VILLA	0	1	2	2	3	2	6	0	0	2	0	0	0	0	0	
HOSPITAL GENERAL MILPA ALTA	0	0	3	0	10	1	0	0	0	0	0	0	0	0	0	
HOSPITAL GENERAL TLÁHUAC	0	0	0	0	0	0	1	0	0	0	0	0	0	0	0	
HOSPITAL GENERAL TOPILEJO	0	0	2	2	4	8	2	0	0	0	0	0	0	0	0	
HOSPITAL GENERAL XOCO	0	1	0	1	1	0	3	0	0	0	0	0	0	0	0	
HOSPITAL MATERNO INFANTIL CUAUTEPEC	0	0	0	1	1	2	0	0	0	0	0	0	0	0	0	
HOSPITAL MATERNO INFANTIL INGUARÁN	0	0	0	0	2	2	6	0	4	0	0	0	0	0	0	
HOSPITAL MATERNO INFANTIL MAGDALENA CONTRERAS	0	0	0	3	0	0	0	0	0	0	0	0	0	0	0	
HOSPITAL MATERNO INFANTIL NICOLÁS M. CEDILLO	0	0	0	0	0	0	2	0	0	0	0	0	0	0	0	
HOSPITAL MATERNO INFANTIL TLÁHUAC	0	0	0	6	5	1	0	0	0	0	0	0	0	0	0	
HOSPITAL MATERNO PEDIÁTRICO XOCHIMILCO	0	0	0	0	0	2	2	0	0	0	0	0	0	0	0	
HOSPITAL PEDIÁTRICO AZCAPOTZALCO	0	0	0	1	3	3	2	0	0	0	0	0	0	0	0	
HOSPITAL PEDIÁTRICO COYOACÁN	0	0	0	2	1	2	0	0	2	0	0	0	0	0	0	
HOSPITAL PEDIÁTRICO IZTACALCO	0	0	0	0	4	2	0	0	0	0	0	0	0	0	0	
HOSPITAL PEDIÁTRICO IZTAPALAPA	0	0	1	0	0	6	0	0	0	0	0	0	0	0	0	
HOSPITAL PEDIÁTRICO LEGARÍA	0	0	0	2	2	3	2	0	2	0	0	0	0	0	0	
HOSPITAL PEDIÁTRICO MOCTEZUMA	0	0	2	2	2	0	7	0	0	0	0	0	0	0	0	
HOSPITAL PEDIÁTRICO PERALVILLO	0	0	1	2	0	0	2	0	0	0	0	0	0	0	0	
HOSPITAL PEDIÁTRICO SAN JUAN DE ARAGÓN	0	0	0	1	2	4	0	0	0	0	0	0	0	0	0	
HOSPITAL PEDIÁTRICO TACUBAYA	0	0	0	1	0	2	3	0	3	0	0	0	0	0	0	
HOSPITAL PEDIÁTRICO VILLA	0	0	1	5	4	2	0	0	0	0	0	0	0	0	0	
Total general	**0**	**4**	**18**	**47**	**58**	**62**	**44**	**0**	**11**	**2**	**2**	**2**	**0**	**0**	**0**	**250**

ANEXO 2

REQUISICIÓN NÚMERO: C-00934-2021

PARTIDA 51 UNIFORME PARA COCINERO MASCULINO FILIPINA.	TALLAS															TOTAL GENI
JNIDAD HOSPITALARIA	28	30	32	34	36	38	40	42	44	46	48	50	52	54	56	
CLÍNICA HOSPITAL EMILIANO ZAPATA	0	0	0	1	2	1	0	0	1	0	0	0	0	0	0	
HOSPITAL DE ESPECIALIDADES DE LA CIUDAD DE MÉXICO, DR. BELISARIO DOMÍNGUEZ	0	0	1	0	2	6	2	0	0	2	0	0	0	0	0	
HOSPITAL GENERAL AJUSCO MEDIO	0	0	0	1	0	2	3	0	0	0	0	0	0	0	0	
HOSPITAL GENERAL BALBUENA	0	0	0	0	1	4	3	1	0	0	0	0	0	0	0	
HOSPITAL GENERAL DR. ENRIQUE CABRERA	0	0	0	0	1	7	9	0	0	0	0	0	0	0	0	
HOSPITAL GENERAL DR. RUBÉN LEÑERO	0	0	0	1	3	0	1	1	2	0	0	0	0	0	0	
HOSPITAL GENERAL GREGORIO SALAS	0	0	0	0	1	2	3	0	0	0	0	0	0	0	0	
HOSPITAL GENERAL IZTAPALAPA	1	1	1	3	0	4	3	2	2	0	0	0	0	0	0	
HOSPITAL GENERAL LA VILLA	0	1	0	2	2	1	5	1	0	0	0	0	0	0	0	
HOSPITAL GENERAL MILPA ALTA	0	0	0	0	0	0	2	1	0	0	0	0	0	0	0	
HOSPITAL GENERAL TLÁHUAC	0	0	1	4	2	1	1	1	0	0	0	0	0	0	0	
HOSPITAL GENERAL TOPILEJO	0	0	1	0	4	0	0	0	0	0	0	0	0	0	0	
HOSPITAL GENERAL TORRE MEDICA TEPEPAN	0	0	0	0	0	1	0	0	0	1	0	0	0	0	0	
HOSPITAL GENERAL XOCO	0	2	2	1	3	8	2	1	0	0	0	0	0	0	0	
HOSPITAL MATERNO INFANTIL CUAUTEPEC	0	0	0	0	0	2	0	0	0	0	0	0	0	0	0	
HOSPITAL MATERNO INFANTIL INGUARÁN	0	0	0	0	1	1	0	0	0	2	0	0	0	0	0	
HOSPITAL MATERNO INFANTIL MAGDALENA CONTRERAS	0	0	2	0	2	0	0	0	0	0	0	0	0	0	0	
HOSPITAL MATERNO INFANTIL NICOLÁS M. CEDILLO	0	0	0	0	0	2	0	0	0	0	0	0	0	0	0	
HOSPITAL MATERNO INFANTIL TLÁHUAC	0	0	0	0	1	2	2	0	0	0	0	0	0	0	0	
HOSPITAL MATERNO PEDIÁTRICO XOCHIMILCO	0	0	0	0	0	5	1	1	0	0	0	0	0	0	0	
HOSPITAL PEDIÁTRICO AZCAPOTZALCO	0	0	0	1	1	0	0	2	0	0	0	0	0	0	0	
HOSPITAL PEDIÁTRICO COYOACÁN	0	0	0	4	0	2	0	0	0	0	0	0	0	0	0	
HOSPITAL PEDIÁTRICO IZTACALCO	0	0	2	0	0	1	0	0	0	0	0	0	0	0	0	
HOSPITAL PEDIÁTRICO IZTAPALAPA	0	0	0	0	1	3	0	0	0	2	0	0	0	0	0	
HOSPITAL PEDIÁTRICO LEGARÍA	0	0	0	0	0	2	2	0	2	0	0	0	0	0	0	
HOSPITAL PEDIÁTRICO MOCTEZUMA	0	0	1	1	0	0	2	0	2	0	0	0	0	0	0	
HOSPITAL PEDIÁTRICO PERALVILLO	0	0	0	0	0	4	0	2	1	0	0	0	0	0	0	
HOSPITAL PEDIÁTRICO SAN JUAN DE ARAGÓN	0	0	4	1	3	2	0	0	0	0	0	0	0	0	0	
HOSPITAL PEDIÁTRICO TACUBAYA	0	0	1	0	3	0	0	0	0	0	0	0	0	0	0	
HOSPITAL PEDIÁTRICO VILLA	1	0	1	1	2	5	0	0	1	0	0	0	0	0	0	
TOXICOLÓGICO VENUSTIANO CARRANZA	0	0	0	1	0	0	0	0	0	0	0	0	0	0	0	
JNIDAD DE ATENCIÓN TOXICOLÓGICO XOCHIMILCO	0	0	0	0	1	0	0	0	0	0	0	0	0	0	0	
Total general	**2**	**4**	**17**	**22**	**36**	**68**	**41**	**13**	**11**	**7**	**0**	**0**	**0**	**0**	**0**	**221**

ANEXO 2

REQUISICIÓN NÚMERO: C-00934-2021

PARTIDA 52 UNIFORME PARA COCINERO MASCULINO PANTALON.	TALLAS															TOTAL GENI
UNIDAD HOSPITALARIA	28	30	32	34	36	38	40	42	44	46	48	50	52	54	56	
CLÍNICA HOSPITAL EMILIANO ZAPATA	0	0	1	1	3	0	0	0	0	0	0	0	0	0	0	
HOSPITAL DE ESPECIALIDADES DE LA CIUDAD DE MÉXICO, DR. BELISARIO DOMÍNGUEZ	0	0	1	0	2	6	2	0	0	2	0	0	0	0	0	
HOSPITAL GENERAL AJUSCO MEDIO	0	0	0	1	0	2	3	0	0	0	0	0	0	0	0	
HOSPITAL GENERAL BALBUENA	0	0	0	1	4	3	1	0	0	0	0	0	0	0	0	
HOSPITAL GENERAL DR. ENRIQUE CABRERA	0	0	0	0	1	7	9	0	0	0	0	0	0	0	0	
HOSPITAL GENERAL DR. RUBÉN LEÑERO	0	0	0	1	3	0	1	1	2	0	0	0	0	0	0	
HOSPITAL GENERAL GREGORIO SALAS	0	0	0	6	0	0	0	0	0	0	0	0	0	0	0	
HOSPITAL GENERAL IZTAPALAPA	1	1	2	1	0	5	3	2	2	0	0	0	0	0	0	
HOSPITAL GENERAL LA VILLA	0	1	0	2	2	1	5	1	0	0	0	0	0	0	0	
HOSPITAL GENERAL MILPA ALTA	0	0	0	0	0	0	2	1	0	0	0	0	0	0	0	
HOSPITAL GENERAL TLÁHUAC	0	0	1	4	2	1	1	1	0	0	0	0	0	0	0	
HOSPITAL GENERAL TOPILEJO	2	0	1	0	2	0	0	0	0	0	0	0	0	0	0	
HOSPITAL GENERAL TORRE MEDICA TEPEPAN	0	0	0	0	0	1	0	0	0	1	0	0	0	0	0	
HOSPITAL GENERAL XOCO	0	2	2	1	3	8	2	1	0	0	0	0	0	0	0	
HOSPITAL MATERNO INFANTIL CUAUTEPEC	0	0	0	2	0	0	0	0	0	0	0	0	0	0	0	
HOSPITAL MATERNO INFANTIL INGUARÁN	0	0	0	0	1	1	0	0	0	2	0	0	0	0	0	
HOSPITAL MATERNO INFANTIL MAGDALENA CONTRERAS	0	0	2	0	2	0	0	0	0	0	0	0	0	0	0	
HOSPITAL MATERNO INFANTIL NICOLÁS M. CEDILLO	0	0	0	0	0	2	0	0	0	0	0	0	0	0	0	
HOSPITAL MATERNO INFANTIL TLÁHUAC	0	0	0	1	2	2	0	0	0	0	0	0	0	0	0	
HOSPITAL MATERNO PEDIÁTRICO XOCHIMILCO	0	2	1	0	0	2	2	0	0	0	0	0	0	0	0	
HOSPITAL PEDIÁTRICO AZCAPOTZALCO	0	0	0	1	1	0	0	2	0	0	0	0	0	0	0	
HOSPITAL PEDIÁTRICO COYOACÁN	0	0	0	4	0	2	0	0	0	0	0	0	0	0	0	
HOSPITAL PEDIÁTRICO IZTACALCO	0	0	2	0	0	1	0	0	0	0	0	0	0	0	0	
HOSPITAL PEDIÁTRICO IZTAPALAPA	0	0	1	2	0	1	0	0	2	0	0	0	0	0	0	
HOSPITAL PEDIÁTRICO LEGARÍA	0	0	0	0	0	3	1	0	2	0	0	0	0	0	0	
HOSPITAL PEDIÁTRICO MOCTEZUMA	0	0	1	1	0	0	2	0	2	0	0	0	0	0	0	
HOSPITAL PEDIÁTRICO PERALVILLO	0	0	0	2	0	4	0	0	1	0	0	0	0	0	0	
HOSPITAL PEDIÁTRICO SAN JUAN DE ARAGÓN	0	4	0	4	2	0	0	0	0	0	0	0	0	0	0	
HOSPITAL PEDIÁTRICO TACUBAYA	0	0	1	0	3	0	0	0	0	0	0	0	0	0	0	
HOSPITAL PEDIÁTRICO VILLA	1	1	5	1	2	0	0	0	0	0	1	0	0	0	0	
TOXICOLÓGICO VENUSTIANO CARRANZA	0	0	0	1	0	0	0	0	0	0	0	0	0	0	0	
UNIDAD DE ATENCIÓN TOXICOLÓGICO XOCHIMILCO	0	0	0	0	1	0	0	0	0	0	0	0	0	0	0	
Total general	**4**	**11**	**21**	**37**	**36**	**52**	**34**	**9**	**11**	**5**	**1**	**0**	**0**	**0**	**0**	**221**

ANEXO 2

REQUISICIÓN NÚMERO: C-00934-2021

PARTIDA 53	TALLAS															TOTAL GENER
UNIFORME DIETOLOGÍA FEMENINO FILIPINA																
UNIDAD HOSPITALARIA	28	30	32	34	36	38	40	42	44	46	48	50	52	54	56	
CLÍNICA HOSPITAL EMILIANO ZAPATA	0	1	1	1	0	0	0	0	0	0	0	0	0	0	0	
D.G.P.S.M.U.	0	0	2	0	2	0	0	0	2	0	0	0	0	0	0	
HOSPITAL DE ESPECIALIDADES DE LA CIUDAD DE MÉXICO, DR. BELISARIO DOMÍNGUEZ	2	2	3	0	0	0	2	0	0	0	0	0	0	0	0	
HOSPITAL GENERAL AJUSCO MEDIO	0	0	0	0	1	0	0	0	0	0	0	0	0	0	0	
HOSPITAL GENERAL BALBUENA	0	0	0	8	1	0	0	0	0	0	0	0	0	0	0	
HOSPITAL GENERAL DR. ENRIQUE CABRERA	1	0	0	2	4	0	0	0	0	0	0	0	0	0	0	
HOSPITAL GENERAL DR. RUBÉN LEÑERO	2	4	0	0	0	0	0	0	0	0	0	0	0	0	0	
HOSPITAL GENERAL GREGORIO SALAS	1	0	0	2	0	0	0	0	0	0	0	0	0	0	0	
HOSPITAL GENERAL IZTAPALAPA	0	0	0	1	0	1	0	0	0	0	0	0	0	0	0	
HOSPITAL GENERAL LA VILLA	1	0	3	0	0	2	0	0	0	0	0	0	0	0	0	
HOSPITAL GENERAL MILPA ALTA	1	1	0	0	2	2	0	0	0	0	0	0	0	0	0	
HOSPITAL GENERAL TLÁHUAC	1	0	1	0	1	0	0	1	0	0	0	0	0	0	0	
HOSPITAL GENERAL TOPILEJO	0	0	0	2	0	0	0	0	0	0	0	0	0	0	0	
HOSPITAL GENERAL XOCO	0	0	5	0	1	0	0	0	0	0	0	0	0	0	0	
HOSPITAL MATERNO INFANTIL CUAUTEPEC	0	0	2	0	1	0	0	0	0	0	0	0	0	0	0	
HOSPITAL MATERNO INFANTIL INGUARÁN	0	2	2	0	0	0	0	0	0	0	0	0	0	0	0	
HOSPITAL MATERNO INFANTIL MAGDALENA CONTRERAS	0	0	1	1	0	0	0	0	0	0	0	0	0	0	0	
HOSPITAL MATERNO INFANTIL NICOLÁS M. CEDILLO	0	0	0	0	0	0	2	0	0	0	0	0	0	0	0	
HOSPITAL MATERNO INFANTIL TLÁHUAC	0	2	0	0	2	0	2	0	0	0	0	0	0	0	0	
HOSPITAL MATERNO PEDIÁTRICO XOCHIMILCO	0	1	0	0	1	0	0	0	0	0	0	0	0	0	0	
HOSPITAL PEDIÁTRICO AZCAPOTZALCO	1	0	0	0	0	0	0	0	0	0	0	0	0	0	0	
HOSPITAL PEDIÁTRICO COYOACÁN	4	0	0	2	0	0	0	0	0	0	2	0	0	0	0	
HOSPITAL PEDIÁTRICO IZTACALCO	0	0	0	2	0	0	0	0	0	0	0	0	0	0	0	
HOSPITAL PEDIÁTRICO IZTAPALAPA	2	0	5	2	0	0	0	0	0	0	0	0	0	0	0	
HOSPITAL PEDIÁTRICO LEGARÍA	1	0	0	0	2	0	0	0	0	0	0	0	0	0	0	
HOSPITAL PEDIÁTRICO MOCTEZUMA	2	1	0	0	0	0	0	0	0	0	0	0	0	0	0	
HOSPITAL PEDIÁTRICO PERALVILLO	0	0	1	2	0	0	0	0	0	0	0	0	0	0	0	
HOSPITAL PEDIÁTRICO SAN JUAN DE ARAGÓN	0	0	2	1	0	0	0	0	0	0	0	0	0	0	0	
HOSPITAL PEDIÁTRICO TACUBAYA	1	0	2	0	1	0	0	0	0	0	0	0	0	0	0	
HOSPITAL PEDIÁTRICO VILLA	0	0	2	4	2	0	0	0	0	0	0	0	0	0	0	
TOXICOLÓGICO VENUSTIANO CARRANZA	0	0	1	0	0	0	0	0	0	0	0	0	0	0	0	
UNIDAD DE ATENCIÓN TOXICOLÓGICO XOCHIMILCO	0	1	0	0	0	0	0	0	0	0	0	0	0	0	0	
Total general	**20**	**15**	**33**	**30**	**21**	**5**	**6**	**1**	**2**	**0**	**2**	**0**	**0**	**0**	**0**	**135**

ANEXO 2

REQUISICIÓN NÚMERO: C-00934-2021

PARTIDA 54 UNIFORME DIETOLOGÍA FEMENINO PANTALON	TALLAS															TOTAL GENER
UNIDAD HOSPITALARIA	28	30	32	34	36	38	40	42	44	46	48	50	52	54	56	
CLÍNICA HOSPITAL EMILIANO ZAPATA	0	0	3	0	0	0	0	0	0	0	0	0	0	0	0	
D.G.P.S.M.U.	0	0	2	0	2	0	0	0	2	0	0	0	0	0	0	
HOSPITAL DE ESPECIALIDADES DE LA CIUDAD DE MÉXICO, DR. BELISARIO DOMÍNGUEZ	2	0	3	0	0	0	2	0	0	0	0	0	0	0	0	
HOSPITAL GENERAL AJUSCO MEDIO	0	0	0	0	1	0	0	0	0	0	0	0	0	0	0	
HOSPITAL GENERAL BALBUENA	0	0	0	9	0	0	0	0	0	0	0	0	0	0	0	
HOSPITAL GENERAL DR. ENRIQUE CABRERA	1	0	0	2	4	0	0	0	0	0	0	0	0	0	0	
HOSPITAL GENERAL DR. RUBÉN LEÑERO	2	0	0	0	0	0	0	0	0	0	0	0	0	0	0	
HOSPITAL GENERAL GREGORIO SALAS	1	0	2	0	0	0	0	0	0	0	0	0	0	0	0	
HOSPITAL GENERAL IZTAPALAPA	0	0	0	1	0	1	0	0	0	0	0	0	0	0	0	
HOSPITAL GENERAL LA VILLA	1	0	3	0	0	2	0	0	0	0	0	0	0	0	0	
HOSPITAL GENERAL MILPA ALTA	1	0	0	0	2	2	0	0	0	0	0	0	0	0	0	
HOSPITAL GENERAL TLÁHUAC	1	0	1	0	1	1	0	1	0	0	0	0	0	0	0	
HOSPITAL GENERAL TOPILEJO	0	0	0	2	0	0	0	0	0	0	0	0	0	0	0	
HOSPITAL GENERAL XOCO	0	0	5	0	1	0	0	0	0	0	0	0	0	0	0	
HOSPITAL MATERNO INFANTIL CUAUTEPEC	0	0	0	2	1	0	0	0	0	0	0	0	0	0	0	
HOSPITAL MATERNO INFANTIL INGUARÁN	0	0	2	0	0	2	0	0	0	0	0	0	0	0	0	
HOSPITAL MATERNO INFANTIL MAGDALENA CONTRERAS	0	0	1	1	0	0	0	0	0	0	0	0	0	0	0	
HOSPITAL MATERNO INFANTIL NICOLÁS M. CEDILLO	0	0	0	0	0	0	2	0	0	0	0	0	0	0	0	
HOSPITAL MATERNO INFANTIL TLÁHUAC	2	0	0	0	2	0	2	0	0	0	0	0	0	0	0	
HOSPITAL MATERNO PEDIÁTRICO XOCHIMILCO	0	0	0	0	1	0	0	0	0	0	0	0	0	0	0	
HOSPITAL PEDIÁTRICO AZCAPOTZALCO	1	0	0	0	0	0	0	0	0	0	0	0	0	0	0	
HOSPITAL PEDIÁTRICO COYOACÁN	4	0	0	2	0	2	0	0	0	0	2	0	0	0	0	
HOSPITAL PEDIÁTRICO IZTACALCO	0	0	0	2	0	2	0	0	0	0	0	0	0	0	0	
HOSPITAL PEDIÁTRICO IZTAPALAPA	2	0	5	2	0	0	0	0	0	0	0	0	0	0	0	
HOSPITAL PEDIÁTRICO LEGARÍA	1	0	0	0	2	0	0	0	0	0	0	0	0	0	0	
HOSPITAL PEDIÁTRICO MOCTEZUMA	2	0	0	0	0	0	0	0	0	0	0	0	0	0	0	
HOSPITAL PEDIÁTRICO PERALVILLO	0	0	1	2	0	2	0	0	0	0	0	0	0	0	0	
HOSPITAL PEDIÁTRICO SAN JUAN DE ARAGÓN	0	0	2	1	0	2	0	0	0	0	0	0	0	0	0	
HOSPITAL PEDIÁTRICO TACUBAYA	1	0	2	0	1	0	0	0	0	0	0	0	0	0	0	
HOSPITAL PEDIÁTRICO VILLA	0	0	0	6	2	0	0	0	0	0	0	0	0	0	0	
TOXICOLÓGICO VENUSTIANO CARRANZA	0	0	1	0	0	0	0	0	0	0	0	0	0	0	0	
UNIDAD DE ATENCIÓN TOXICOLÓGICO XOCHIMILCO	0	1	0	0	0	0	0	0	0	0	0	0	0	0	0	
Total general	**22**	**1**	**33**	**32**	**20**	**16**	**6**	**1**	**2**	**0**	**2**	**0**	**0**	**0**	**0**	**135**

ANEXO 2

REQUISICIÓN NÚMERO: C-00934-2021

PARTIDA 55 UNIFORME PARA DIETÓLOGO MASCULINO FILIPINA	TALLAS															TOTAL GENI
UNIDAD HOSPITALARIA	28	30	32	34	36	38	40	42	44	46	48	50	52	54	56	
HOSPITAL DE ESPECIALIDADES DE LA CIUDAD DE MÉXICO, DR. BELISARIO DOMÍNGUEZ	0	0	0	0	4	1	1	0	0	1	0	0	0	0	0	
HOSPITAL GENERAL AJUSCO MEDIO	0	0	0	2	0	0	0	0	0	0	0	0	0	0	0	
HOSPITAL GENERAL BALBUENA	0	0	0	0	2	0	0	0	0	0	0	0	0	0	0	
HOSPITAL GENERAL DR. ENRIQUE CABRERA	0	0	0	0	0	0	0	2	0	0	0	0	0	0	0	
HOSPITAL GENERAL DR. RUBÉN LEÑERO	0	0	0	0	1	0	0	0	0	0	0	0	0	0	0	
HOSPITAL GENERAL LA VILLA	0	0	0	0	0	1	0	0	0	0	0	0	0	0	0	
HOSPITAL GENERAL MILPA ALTA	0	0	0	0	0	0	0	1	0	0	0	0	0	0	0	
HOSPITAL GENERAL TLÁHUAC	0	0	0	1	0	0	0	0	0	0	0	0	0	0	0	
HOSPITAL GENERAL TORRE MEDICA TEPEPAN	0	0	0	1	0	0	0	0	0	0	0	0	0	0	0	
HOSPITAL PEDIÁTRICO IZTACALCO	0	0	0	0	0	0	0	2	0	0	0	0	0	0	0	
Total general	**0**	**0**	**0**	**4**	**7**	**2**	**1**	**5**	**0**	**1**	**0**	**0**	**0**	**0**	**0**	**20**

ANEXO 2

REQUISICIÓN NÚMERO: C-00934-2021

PARTIDA 56 UNIFORME PARA DIETÓLOGO MASCULINO PANTALON	TALLAS															TOTAL GENEI
UNIDAD HOSPITALARIA	28	30	32	34	36	38	40	42	44	46	48	50	52	54	56	
HOSPITAL DE ESPECIALIDADES DE LA CIUDAD DE MÉXICO, DR. BELISARIO DOMÍNGUEZ	0	0	0	0	4	1	1	0	0	1	0	0	0	0	0	
HOSPITAL GENERAL AJUSCO MEDIO	0	0	0	2	0	0	0	0	0	0	0	0	0	0	0	
HOSPITAL GENERAL BALBUENA	0	0	0	2	0	0	0	0	0	0	0	0	0	0	0	
HOSPITAL GENERAL DR. ENRIQUE CABRERA	0	0	0	0	0	2	0	0	0	0	0	0	0	0	0	
HOSPITAL GENERAL DR. RUBÉN LEÑERO	0	0	0	0	1	0	0	0	0	0	0	0	0	0	0	
HOSPITAL GENERAL LA VILLA	0	0	0	0	0	1	0	0	0	0	0	0	0	0	0	
HOSPITAL GENERAL MILPA ALTA	0	0	0	0	0	0	0	1	0	0	0	0	0	0	0	
HOSPITAL GENERAL TLÁHUAC	0	0	0	1	0	0	0	0	0	0	0	0	0	0	0	
HOSPITAL GENERAL TORRE MEDICA TEPEPAN	0	0	0	1	0	0	0	0	0	0	0	0	0	0	0	
HOSPITAL PEDIÁTRICO IZTACALCO	0	0	0	0	0	0	2	0	0	0	0	0	0	0	0	
Total general	**0**	**0**	**0**	**6**	**5**	**4**	**3**	**1**	**0**	**1**	**0**	**0**	**0**	**0**	**0**	**20**

ANEXO 2

REQUISICIÓN NÚMERO: C-00934-2021

PARTIDA 57 UNIFORME PARA ECÓNOMO MASCULINO FILIPINA	TALLAS															TOTAL GENI
UNIDAD HOSPITALARIA	28	30	32	34	36	38	40	42	44	46	48	50	52	54	56	
HOSPITAL DE ESPECIALIDADES DE LA CIUDAD DE MÉXICO, DR. BELISARIO DOMÍNGUEZ	0	0	0	0	0	1	0	0	1	0	0	0	0	0	0	
HOSPITAL GENERAL BALBUENA	0	0	0	0	0	0	0	2	0	0	0	0	0	0	0	
HOSPITAL GENERAL DR. ENRIQUE CABRERA	0	0	1	0	0	0	0	0	0	0	0	0	0	0	0	
HOSPITAL GENERAL TLÁHUAC	0	0	0	0	1	0	0	0	0	0	0	0	0	0	0	
HOSPITAL MATERNO INFANTIL INGUARÁN	0	0	0	0	0	0	0	2	0	0	0	0	0	0	0	
HOSPITAL MATERNO INFANTIL TLÁHUAC	0	0	0	0	0	0	2	0	0	0	0	0	0	0	0	
HOSPITAL PEDIÁTRICO AZCAPOTZALCO	0	0	0	0	0	0	0	1	0	0	0	0	0	0	0	
HOSPITAL PEDIÁTRICO COYOACÁN	0	0	0	0	0	2	0	0	0	0	0	0	0	0	0	
HOSPITAL PEDIÁTRICO MOCTEZUMA	0	0	0	2	1	0	0	0	0	0	0	0	0	0	0	
Total general	**0**	**0**	**1**	**2**	**2**	**3**	**2**	**5**	**1**	**0**	**0**	**0**	**0**	**0**	**0**	**16**

ANEXO 2

REQUISICIÓN NÚMERO: C-00934-2021

PARTIDA 58 UNIFORME PARA ECÓNOMO MASCULINO PANTALON	TALLAS															TOTAL GEN
UNIDAD HOSPITALARIA	28	30	32	34	36	38	40	42	44	46	48	50	52	54	56	
HOSPITAL DE ESPECIALIDADES DE LA CIUDAD DE MÉXICO, DR. BELISARIO DOMÍNGUEZ	0	0	0	0	0	1	0	0	1	0	0	0	0	0	0	
HOSPITAL GENERAL BALBUENA	0	0	0	0	0	0	2	0	0	0	0	0	0	0	0	
HOSPITAL GENERAL DR. ENRIQUE CABRERA	0	0	1	0	0	0	0	0	0	0	0	0	0	0	0	
HOSPITAL GENERAL TLÁHUAC	0	0	0	0	1	0	0	0	0	0	0	0	0	0	0	
HOSPITAL MATERNO INFANTIL INGUARÁN	0	0	0	0	0	0	0	2	0	0	0	0	0	0	0	
HOSPITAL MATERNO INFANTIL TLÁHUAC	0	0	0	0	0	0	2	0	0	0	0	0	0	0	0	
HOSPITAL PEDIÁTRICO AZCAPOTZALCO	0	0	0	0	0	0	0	1	0	0	0	0	0	0	0	
HOSPITAL PEDIÁTRICO COYOACÁN	0	0	0	0	0	2	0	0	0	0	0	0	0	0	0	
HOSPITAL PEDIÁTRICO MOCTEZUMA	0	0	0	2	1	0	0	0	0	0	0	0	0	0	0	
Total general	**0**	**0**	**1**	**2**	**2**	**3**	**4**	**3**	**1**	**0**	**0**	**0**	**0**	**0**	**0**	**16**

ANEXO 2

REQUISICIÓN NÚMERO: C-00934-2021

PARTIDA 59 UNIFORME PARA ENFERMERÍA FEMENINO TIPO 2 FILIPINA	TALLAS															TOTAL GENERAL
UNIDAD HOSPITALARIA	28	30	32	34	36	38	40	42	44	46	48	50	52	54	56	
CENDI	0	0	0	2	0	0	0	0	0	0	0	0	0	0	0	2
CENTRO DE READAPTACION SOCIAL MASCULINO SANTA MARTHA (PENITECIARIA)	3	3	5	15	6	2	4	0	0	0	0	0	0	0	0	38
CENTRO DE SANCIONES ADMINISTRATIVAS Y DE INTEGRACION SOCIAL	0	0	0	0	0	0	2	0	0	0	0	0	0	0	0	2
CENTRO FEMENIL DE REINSERCIÓN SOCIAL SANTA MARTHA ACATITLA	1	1	5	3	2	1	0	0	0	1	0	0	0	0	0	14
CENTRO VARONIL DE REHABILITACIÓN PSICOSOCIAL	1	1	0	2	5	4	0	0	0	0	0	0	0	0	0	13
CENTRO VARONIL DE SEGURIDAD PENITENCIARIA	1	0	1	0	2	0	0	0	0	0	0	0	0	0	0	4
CENTRO VARONIL DE SEGURIDAD PENITENCIARIA II	0	1	1	2	0	2	0	0	0	0	0	0	0	0	0	6
CEVARESO	1	0	1	2	3	1	0	0	0	0	0	0	0	0	0	8
CLÍNICA HOSPITAL EMILIANO ZAPATA	5	18	28	31	18	8	8	0	0	0	0	0	0	0	0	116
COMUNIDAD DE INTERNAMIENTO PREVENTIVO	0	0	1	0	1	0	1	0	0	0	0	0	0	0	0	3
COMUNIDAD DE TRATAMIENTO ESPECIALIZADO PARA ADOLESCENTES	0	0	0	2	2	0	0	0	0	0	0	0	0	0	0	4
COMUNIDAD EXTERNA DE ATENCIÓN PARA ADOLESCENTES Y COMUNIDAD PARA MUJERES	0	0	4	0	1	0	1	0	0	0	0	0	0	0	0	6
D.G.P.S.M.U.	4	5	0	3	2	0	0	0	0	0	0	0	0	0	0	14
DIRECCIÓN EJECUTIVA DE URGENCIAS Y ATENCIÓN PREHOSPITALARIA	1	0	1	2	2	0	0	0	0	0	0	0	0	0	0	6
ESCUELA DE ENFERMERÍA	0	9	8	19	12	9	0	0	0	0	0	0	0	0	0	57
EVENTOS ESPECIALES	2	2	0	2	0	0	0	0	0	0	0	0	0	0	0	6
HOSPITAL DE ESPECIALIDADES DE LA CIUDAD DE MÉXICO, DR. BELISARIO DOMÍNGUEZ	33	75	154	157	139	57	38	0	11	1	0	0	0	0	0	665
HOSPITAL GENERAL AJUSCO MEDIO	21	38	47	43	41	24	13	0	1	0	0	0	0	0	0	228
HOSPITAL GENERAL BALBUENA	33	47	91	114	95	52	25	11	8	1	0	4	0	0	0	481
HOSPITAL GENERAL DR. ENRIQUE CABRERA	39	58	81	118	59	46	25	0	9	0	0	0	0	0	0	435
HOSPITAL GENERAL DR. RUBÉN LEÑERO	14	38	65	105	73	52	26	31	10	0	2	0	0	0	0	416
HOSPITAL GENERAL GREGORIO SALAS	6	19	36	72	46	29	31	0	3	6	0	0	0	2	0	250
HOSPITAL GENERAL IZTAPALAPA	41	49	77	127	79	46	24	0	7	0	0	0	0	0	0	450
HOSPITAL GENERAL LA VILLA	16	34	78	92	67	40	26	0	4	5	0	1	0	0	0	363
HOSPITAL GENERAL MILPA ALTA	30	33	40	56	57	19	14	0	4	0	0	0	0	0	0	253
HOSPITAL GENERAL TLÁHUAC	25	43	49	68	32	28	12	0	1	0	0	1	0	0	0	259
HOSPITAL GENERAL TOPILEJO	5	20	29	56	18	18	7	0	2	0	0	0	0	0	0	155
HOSPITAL GENERAL TORRE MEDICA TEPEPAN	0	3	6	19	9	2	10	0	3	0	2	0	0	0	0	54
HOSPITAL GENERAL XOCO	36	79	59	89	75	55	28	0	7	1	0	0	0	0	0	429
HOSPITAL MATERNO INFANTIL CUAJIMALPA	0	8	11	12	5	5	4	0	0	0	0	0	0	0	0	45
HOSPITAL MATERNO INFANTIL CUAUTEPEC	7	10	26	27	27	11	2	0	2	4	0	0	0	0	0	116
HOSPITAL MATERNO INFANTIL INGUARÁN	10	33	63	97	66	27	19	0	10	0	2	0	0	0	0	327
HOSPITAL MATERNO INFANTIL MAGDALENA CONTRERAS	4	14	21	32	18	3	3	0	0	0	0	0	0	0	0	95
HOSPITAL MATERNO INFANTIL NICOLÁS M. CEDILLO	6	14	26	26	28	10	11	0	1	0	0	0	0	0	0	122
HOSPITAL MATERNO INFANTIL TLÁHUAC	17	31	39	85	55	32	19	0	0	0	0	0	0	0	0	278
HOSPITAL MATERNO PEDIÁTRICO XOCHIMILCO	20	29	49	72	61	23	14	0	3	0	0	0	0	0	0	271
HOSPITAL PEDIÁTRICO AZCAPOTZALCO	11	20	27	33	19	10	6	0	4	0	0	0	0	0	0	130
HOSPITAL PEDIÁTRICO COYOACÁN	14	20	33	38	24	12	13	0	7	0	0	0	0	0	0	161
HOSPITAL PEDIÁTRICO IZTACALCO	18	21	36	42	32	18	6	0	4	0	0	0	0	0	0	177
HOSPITAL PEDIÁTRICO IZTAPALAPA	10	22	42	44	53	5	4	0	4	0	0	0	0	0	0	184
HOSPITAL PEDIÁTRICO LEGARÍA	15	17	20	41	43	19	14	0	6	0	0	0	0	0	0	175
HOSPITAL PEDIÁTRICO MOCTEZUMA	12	33	49	55	49	29	16	0	7	2	0	0	0	0	0	252
HOSPITAL PEDIÁTRICO PERALVILLO	7	11	45	47	46	21	17	0	7	3	1	0	0	0	0	205
HOSPITAL PEDIÁTRICO SAN JUAN DE ARAGÓN	8	30	36	60	35	23	12	0	3	0	4	0	0	0	0	211
HOSPITAL PEDIÁTRICO TACUBAYA	22	39	60	33	30	19	12	0	0	2	0	0	0	0	0	217
HOSPITAL PEDIÁTRICO VILLA	13	16	33	39	59	18	13	0	3	2	0	4	0	0	0	200
RECLUSORIO ORIENTE	0	3	9	7	10	3	2	0	2	0	0	0	0	0	0	36
SACMEX	0	0	0	0	2	0	0	0	0	0	0	0	0	0	0	2
SUBSECRETARIA DE PRESTACIÓN DE SERVICIOS MÉDICOS E INSUMOS	0	1	0	0	0	0	0	0	0	0	0	0	0	0	0	1
TOXICOLÓGICO VENUSTIANO CARRANZA	0	2	3	9	9	6	4	0	2	0	0	0	0	0	0	35
UNIDAD DE ATENCIÓN TOXICOLÓGICO XOCHIMILCO	2	0	7	13	8	3	8	0	0	0	0	0	0	0	0	41
UNIDAD MEDICA EN EL RECLUSORIO PREVENTIVO VARONIL NORTE	1	0	4	13	7	2	2	0	0	0	0	0	0	0	0	29
UNIDAD MEDICA EN EL RECLUSORIO PREVENTIVO VARONIL SUR	0	4	2	18	2	0	4	0	2	0	0	0	0	0	0	32
Total general	**515**	**954**	**1508**	**2044**	**1534**	**794**	**500**	**42**	**137**	**28**	**11**	**10**	**0**	**2**	**0**	**8079**

ANEXO 2

REQUISICIÓN NÚMERO: C-00934-2021

PARTIDA 60 UNIFORME PARA ENFERMERÍA FEMENINO TIPO 2 PANTALON	TALLAS															TOTAL GENERAL
UNIDAD HOSPITALARIA	28	30	32	34	36	38	40	42	44	46	48	50	52	54	56	
CENDI	0	0	0	2	0	0	0	0	0	0	0	0	0	0	0	2
CENTRO DE READAPTACION SOCIAL MASCULINO SANTA MARTHA (PENITECIARIA)	3	3	5	15	6	2	4	0	0	0	0	0	0	0	0	38
CENTRO DE SANCIONES ADMINISTRATIVAS Y DE INTEGRACION SOCIAL	0	0	0	0	0	0	2	0	0	0	0	0	0	0	0	2
CENTRO FEMENIL DE REINSERCIÓN SOCIAL SANTA MARTHA ACATITLA	1	1	5	3	2	1	0	0	0	1	0	0	0	0	0	14
CENTRO VARONIL DE REHABILITACIÓN PSICOSOCIAL	1	1	0	2	5	4	0	0	0	0	0	0	0	0	0	13
CENTRO VARONIL DE SEGURIDAD PENITENCIARIA	1	0	1	0	2	0	0	0	0	0	0	0	0	0	0	4
CENTRO VARONIL DE SEGURIDAD PENITENCIARIA II	0	1	1	2	0	2	0	0	0	0	0	0	0	0	0	6
CEVARESO	1	0	1	2	3	1	0	0	0	0	0	0	0	0	0	8
CLÍNICA HOSPITAL EMILIANO ZAPATA	6	15	31	31	18	7	8	0	0	0	0	0	0	0	0	116
COMUNIDAD DE INTERNAMIENTO PREVENTIVO	0	0	1	0	1	0	1	0	0	0	0	0	0	0	0	3
COMUNIDAD DE TRATAMIENTO ESPECIALIZADO PARA ADOLESCENTES	0	0	0	2	2	0	0	0	0	0	0	0	0	0	0	4
COMUNIDAD EXTERNA DE ATENCIÓN PARA ADOLESCENTES Y COMUNIDAD PARA MUJERES	0	0	4	0	1	0	1	0	0	0	0	0	0	0	0	6
D.G.P.S.M.U.	4	5	0	3	2	0	0	0	0	0	0	0	0	0	0	14
DIRECCIÓN EJECUTIVA DE URGENCIAS Y ATENCIÓN PREHOSPITALARIA	1	2	0	3	0	0	0	0	0	0	0	0	0	0	0	6
ESCUELA DE ENFERMERÍA	0	9	8	19	12	9	0	0	0	0	0	0	0	0	0	57
EVENTOS ESPECIALES	4	0	0	2	0	0	0	0	0	0	0	0	0	0	0	6
HOSPITAL DE ESPECIALIDADES DE LA CIUDAD DE MÉXICO, DR. BELISARIO DOMÍNGUEZ	33	75	154	157	139	57	38	0	11	1	0	0	0	0	0	665
HOSPITAL GENERAL AJUSCO MEDIO	21	38	47	43	41	24	13	0	1	0	0	0	0	0	0	228
HOSPITAL GENERAL BALBUENA	33	47	91	114	95	52	25	0	8	1	0	4	0	0	0	470
HOSPITAL GENERAL DR. ENRIQUE CABRERA	39	58	81	118	59	46	25	10	9	0	0	0	0	0	0	445
HOSPITAL GENERAL DR. RUBÉN LEÑERO	14	38	65	105	73	52	26	0	10	0	2	0	0	0	0	385
HOSPITAL GENERAL GREGORIO SALAS	5	18	39	69	45	33	30	0	3	6	0	0	0	2	0	250
HOSPITAL GENERAL IZTAPALAPA	41	49	80	128	77	44	24	0	7	0	0	0	0	0	0	450
HOSPITAL GENERAL LA VILLA	16	34	78	92	67	40	26	14	4	5	0	1	0	0	0	377
HOSPITAL GENERAL MILPA ALTA	30	33	40	56	57	19	14	0	4	0	0	0	0	0	0	253
HOSPITAL GENERAL TLÁHUAC	25	43	49	68	32	28	12	0	1	0	0	1	0	0	0	259
HOSPITAL GENERAL TOPILEJO	8	20	24	50	24	20	7	0	2	0	0	0	0	0	0	155
HOSPITAL GENERAL TORRE MEDICA TEPEPAN	1	4	8	19	13	7	4	0	0	0	0	0	0	0	0	56
HOSPITAL GENERAL XOCO	36	79	59	89	75	55	28	0	7	1	0	0	0	0	0	429
HOSPITAL MATERNO INFANTIL CUAJIMALPA	0	8	11	12	5	5	4	0	0	0	0	0	0	0	0	45
HOSPITAL MATERNO INFANTIL CUAUTEPEC	7	10	26	28	26	11	2	0	2	4	0	0	0	0	0	116
HOSPITAL MATERNO INFANTIL INGUARÁN	10	33	63	97	66	27	19	0	10	0	2	0	0	0	0	327
HOSPITAL MATERNO INFANTIL MAGDALENA CONTRERAS	4	14	21	32	18	3	3	0	0	0	0	0	0	0	0	95
HOSPITAL MATERNO INFANTIL NICOLÁS M. CEDILLO	6	14	26	26	28	10	11	0	1	0	0	0	0	0	0	122
HOSPITAL MATERNO INFANTIL TLÁHUAC	14	39	35	86	59	26	17	0	0	0	0	0	0	0	0	276
HOSPITAL MATERNO PEDIÁTRICO XOCHIMILCO	21	28	58	74	56	22	18	0	2	0	0	0	0	0	0	279
HOSPITAL PEDIÁTRICO AZCAPOTZALCO	11	20	27	33	19	10	6	0	4	0	0	0	0	0	0	130
HOSPITAL PEDIÁTRICO COYOACÁN	14	20	33	38	24	12	13	0	7	0	0	0	0	0	0	161
HOSPITAL PEDIÁTRICO IZTACALCO	18	21	36	42	33	17	6	0	4	0	0	0	0	0	0	177
HOSPITAL PEDIÁTRICO IZTAPALAPA	10	24	40	44	53	5	4	0	4	0	0	0	0	0	0	184
HOSPITAL PEDIÁTRICO LEGARÍA	15	17	20	41	43	19	14	0	6	0	0	0	0	0	0	175
HOSPITAL PEDIÁTRICO MOCTEZUMA	12	33	49	55	49	29	16	0	7	2	0	0	0	0	0	252
HOSPITAL PEDIÁTRICO PERALVILLO	7	11	44	52	35	34	13	0	6	4	0	1	0	0	0	207
HOSPITAL PEDIÁTRICO SAN JUAN DE ARAGÓN	8	32	34	62	33	23	12	0	3	0	4	0	0	0	0	211
HOSPITAL PEDIÁTRICO TACUBAYA	22	39	60	33	30	19	12	0	0	2	0	0	0	0	0	217
HOSPITAL PEDIÁTRICO VILLA	8	18	33	43	62	13	28	0	1	2	0	0	0	0	0	208
RECLUSORIO ORIENTE	0	3	9	7	10	3	2	0	2	0	0	0	0	0	0	36
SACMEX	0	0	0	0	2	0	0	0	0	0	0	0	0	0	0	2
SUBSECRETARIA DE PRESTACIÓN DE SERVICIOS MÉDICOS E INSUMOS	0	1	0	0	0	0	0	0	0	0	0	0	0	0	0	1
TOXICOLÓGICO VENUSTIANO CARRANZA	0	0	5	9	9	5	5	0	2	0	0	0	0	0	0	35
UNIDAD DE ATENCIÓN TOXICOLÓGICO XOCHIMILCO	2	0	7	13	8	3	8	0	0	0	0	0	0	0	0	41
UNIDAD MEDICA EN EL RECLUSORIO PREVENTIVO VARONIL NORTE	1	0	4	13	7	2	2	0	0	0	0	0	0	0	0	29
UNIDAD MEDICA EN EL RECLUSORIO PREVENTIVO VARONIL SUR	0	4	2	18	2	0	4	0	2	0	0	0	0	0	0	32
Total general	**514**	**962**	**1515**	**2052**	**1528**	**801**	**507**	**24**	**130**	**29**	**8**	**7**	**0**	**2**	**0**	**8079**

ANEXO 2

REQUISICIÓN NÚMERO: C-00934-2021

PARTIDA 61 UNIFORME PARA ENFERMERÍA MASCULINO COLOR BLANCO FILIPINA	TALLAS															TOTAL GENERAL
UNIDAD HOSPITALARIA	28	30	32	34	36	38	40	42	44	46	48	50	52	54	56	
CENTRO DE READAPTACION SOCIAL MASCULINO SANTA MARTHA (PENITECIARIA)	0	0	0	4	2	6	0	0	0	0	0	0	0	0	0	12
CENTRO VARONIL DE REHABILITACIÓN PSICOSOCIAL	0	0	0	1	1	0	5	2	0	0	0	0	0	0	0	9
CENTRO VARONIL DE SEGURIDAD PENITENCIARIA	0	0	1	1	0	0	0	0	0	0	0	0	0	0	0	2
CENTRO VARONIL DE SEGURIDAD PENITENCIARIA II	0	0	0	0	0	0	0	0	2	0	0	0	0	0	0	2
CEVARESO	0	0	0	0	0	1	0	0	0	0	0	1	0	0	0	2
CLÍNICA HOSPITAL EMILIANO ZAPATA	0	0	3	1	2	7	6	0	2	0	0	0	0	0	1	22
COMUNIDAD DE INTERNAMIENTO PREVENTIVO	0	0	0	2	0	0	1	0	0	0	0	0	0	0	0	3
COMUNIDAD DE TRATAMIENTO ESPECIALIZADO PARA ADOLESCENTES	0	0	0	0	1	1	1	0	0	0	0	1	0	0	0	4
DIRECCIÓN EJECUTIVA DE URGENCIAS Y ATENCIÓN PREHOSPITALARIA	0	0	0	0	0	0	1	0	0	0	0	0	0	0	0	1
ESCUELA DE ENFERMERÍA	0	0	0	0	0	0	3	0	0	0	0	0	0	0	0	3
EVENTOS ESPECIALES	0	0	0	0	0	2	0	0	0	0	0	0	0	0	0	2
HOSPITAL DE ESPECIALIDADES DE LA CIUDAD DE MÉXICO, DR. BELISARIO DOMÍNGUEZ	0	1	9	11	14	21	20	9	8	4	2	1	0	0	0	100
HOSPITAL GENERAL AJUSCO MEDIO	0	2	5	7	13	2	5	4	0	0	0	0	0	0	0	38
HOSPITAL GENERAL BALBUENA	0	0	4	4	9	10	21	17	0	2	0	1	0	0	0	68
HOSPITAL GENERAL DR. ENRIQUE CABRERA	0	2	5	8	14	20	17	11	6	0	2	0	0	0	0	85
HOSPITAL GENERAL DR. RUBÉN LEÑERO	1	2	4	11	3	12	11	10	1	2	4	2	0	0	0	63
HOSPITAL GENERAL GREGORIO SALAS	0	0	1	8	2	3	1	2	1	0	0	0	0	0	0	18
HOSPITAL GENERAL IZTAPALAPA	0	0	2	10	6	7	13	1	0	0	1	0	0	0	0	40
HOSPITAL GENERAL LA VILLA	0	0	3	5	10	12	5	10	0	0	0	0	0	0	0	45
HOSPITAL GENERAL MILPA ALTA	0	0	0	13	9	23	9	0	2	2	0	0	0	0	0	58
HOSPITAL GENERAL TLÁHUAC	0	4	10	16	14	3	9	4	2	0	0	0	0	0	0	62
HOSPITAL GENERAL TOPILEJO	0	3	3	1	5	1	0	0	0	0	0	0	0	0	0	13
HOSPITAL GENERAL TORRE MEDICA TEPEPAN	0	2	3	4	2	4	1	0	1	0	0	0	0	0	0	17
HOSPITAL GENERAL XOCO	2	2	9	12	20	27	15	1	5	2	0	0	0	0	0	95
HOSPITAL MATERNO INFANTIL CUAJIMALPA	0	2	0	0	1	0	0	0	0	0	0	0	0	0	0	3
HOSPITAL MATERNO INFANTIL CUAUTEPEC	2	0	2	3	5	0	2	0	2	0	0	0	0	0	0	16
HOSPITAL MATERNO INFANTIL INGUARÁN	1	0	3	3	5	3	2	6	2	0	2	0	0	0	0	27
HOSPITAL MATERNO INFANTIL MAGDALENA CONTRERAS	0	1	2	3	3	0	1	1	0	0	0	0	0	0	0	11
HOSPITAL MATERNO INFANTIL NICOLÁS M. CEDILLO	1	2	1	4	2	0	3	2	0	0	0	0	0	0	0	15
HOSPITAL MATERNO INFANTIL TLÁHUAC	2	1	0	10	3	7	5	2	4	0	0	0	0	0	0	34
HOSPITAL MATERNO PEDIÁTRICO XOCHIMILCO	0	0	2	6	11	10	3	1	0	0	0	0	0	0	0	33
HOSPITAL PEDIÁTRICO AZCAPOTZALCO	0	0	0	0	4	2	4	2	0	0	0	0	0	0	0	12
HOSPITAL PEDIÁTRICO COYOACÁN	0	1	6	1	0	5	1	0	1	4	0	0	0	0	0	19
HOSPITAL PEDIÁTRICO IZTACALCO	1	1	3	0	7	6	1	2	2	0	0	0	0	0	0	23
HOSPITAL PEDIÁTRICO IZTAPALAPA	0	2	4	2	4	2	4	1	2	0	0	0	0	0	0	21
HOSPITAL PEDIÁTRICO LEGARÍA	0	0	2	2	1	3	0	1	2	0	0	0	0	0	0	11
HOSPITAL PEDIÁTRICO MOCTEZUMA	0	1	1	7	4	0	2	0	1	0	0	0	0	0	0	16
HOSPITAL PEDIÁTRICO PERALVILLO	0	0	1	2	3	6	1	0	0	0	0	0	0	0	0	13
HOSPITAL PEDIÁTRICO SAN JUAN DE ARAGÓN	1	2	0	3	2	10	3	1	0	0	0	0	0	0	0	22
HOSPITAL PEDIÁTRICO TACUBAYA	1	4	8	7	3	3	4	0	0	0	0	0	0	0	0	30
HOSPITAL PEDIÁTRICO VILLA	0	0	0	3	4	2	0	2	0	0	0	0	0	0	0	11
RECLUSORIO ORIENTE	0	0	0	0	2	4	2	0	1	0	0	0	0	0	0	9
TOXICOLÓGICO VENUSTIANO CARRANZA	0	0	1	4	4	2	2	2	1	1	0	0	0	0	0	17
UNIDAD DE ATENCIÓN TOXICOLÓGICO XOCHIMILCO	1	0	0	2	6	8	6	2	0	0	0	0	0	0	0	25
UNIDAD MEDICA EN EL RECLUSORIO PREVENTIVO VARONIL NORTE	0	0	0	1	1	4	0	4	0	0	0	0	0	0	0	10
UNIDAD MEDICA EN EL RECLUSORIO PREVENTIVO VARONIL SUR	0	0	0	1	2	6	6	0	4	0	2	0	0	0	0	21
Total general	**13**	**35**	**98**	**183**	**204**	**245**	**196**	**100**	**52**	**17**	**13**	**6**	**0**	**0**	**1**	**1163**

ANEXO 2

REQUISICIÓN NÚMERO: C-00934-2021

PARTIDA 62 UNIFORME PARA ENFERMERÍA MASCULINO COLOR BLANCO PANTALON	TALLAS															TOTAL GENERAL
UNIDAD HOSPITALARIA	28	30	32	34	36	38	40	42	44	46	48	50	52	54	56	
CENTRO DE READAPTACION SOCIAL MASCULINO SANTA MARTHA (PENITECIARIA)	0	2	6	4	0	0	0	0	0	0	0	0	0	0	0	12
CENTRO VARONIL DE REHABILITACIÓN PSICOSOCIAL	0	0	0	1	1	0	5	2	0	0	0	0	0	0	0	9
CENTRO VARONIL DE SEGURIDAD PENITENCIARIA	0	1	0	0	1	0	0	0	0	0	0	0	0	0	0	2
CENTRO VARONIL DE SEGURIDAD PENITENCIARIA II	0	0	0	0	0	0	0	0	2	0	0	0	0	0	0	2
CEVARESO	0	0	0	1	0	1	0	0	0	0	0	0	0	0	0	2
CLÍNICA HOSPITAL EMILIANO ZAPATA	0	2	4	3	5	4	1	2	0	0	0	1	0	0	0	22
COMUNIDAD DE INTERNAMIENTO PREVENTIVO	0	0	1	2	0	0	0	0	0	0	0	0	0	0	0	3
COMUNIDAD DE TRATAMIENTO ESPECIALIZADO PARA ADOLESCENTES	0	0	0	0	1	1	1	0	0	0	0	1	0	0	0	4
DIRECCIÓN EJECUTIVA DE URGENCIAS Y ATENCIÓN PREHOSPITALARIA	0	0	0	1	0	0	0	0	0	0	0	0	0	0	0	1
ESCUELA DE ENFERMERÍA	0	0	0	2	0	1	0	0	0	0	0	0	0	0	0	3
EVENTOS ESPECIALES	0	0	2	0	0	0	0	0	0	0	0	0	0	0	0	2
HOSPITAL DE ESPECIALIDADES DE LA CIUDAD DE MÉXICO, DR. BELISARIO DOMÍNGUEZ	0	1	9	11	14	21	20	9	8	4	2	1	0	0	0	100
HOSPITAL GENERAL AJUSCO MEDIO	0	2	5	7	13	2	5	4	0	0	0	0	0	0	0	38
HOSPITAL GENERAL BALBUENA	0	4	11	8	23	13	6	0	2	1	0	0	0	0	0	68
HOSPITAL GENERAL DR. ENRIQUE CABRERA	0	2	5	8	14	22	17	11	4	0	2	0	0	0	0	85
HOSPITAL GENERAL DR. RUBÉN LEÑERO	1	2	4	11	3	12	11	10	1	2	4	2	0	0	0	63
HOSPITAL GENERAL GREGORIO SALAS	0	2	5	6	2	2	0	0	1	0	0	0	0	0	0	18
HOSPITAL GENERAL IZTAPALAPA	0	0	3	9	8	9	9	1	0	0	1	0	0	0	0	40
HOSPITAL GENERAL LA VILLA	0	0	3	5	11	11	5	10	0	0	0	0	0	0	0	45
HOSPITAL GENERAL MILPA ALTA	0	0	0	13	11	23	7	0	2	2	0	0	0	0	0	58
HOSPITAL GENERAL TLÁHUAC	0	4	10	16	14	3	9	4	2	0	0	0	0	0	0	62
HOSPITAL GENERAL TOPILEJO	0	3	3	1	5	1	0	0	0	0	0	0	0	0	0	13
HOSPITAL GENERAL TORRE MEDICA TEPEPAN	0	0	1	9	3	4	0	0	0	0	0	0	0	0	0	17
HOSPITAL GENERAL XOCO	2	2	9	12	20	27	15	1	5	2	0	0	0	0	0	95
HOSPITAL MATERNO INFANTIL CUAJIMALPA	0	2	0	0	1	0	0	0	0	0	0	0	0	0	0	3
HOSPITAL MATERNO INFANTIL CUAUTEPEC	2	0	2	3	6	0	2	0	1	0	0	0	0	0	0	16
HOSPITAL MATERNO INFANTIL INGUARÁN	1	0	3	3	5	3	2	6	2	0	2	0	0	0	0	27
HOSPITAL MATERNO INFANTIL MAGDALENA CONTRERAS	0	1	2	3	3	0	1	1	0	0	0	0	0	0	0	11
HOSPITAL MATERNO INFANTIL NICOLÁS M. CEDILLO	1	2	1	4	2	0	3	2	0	0	0	0	0	0	0	15
HOSPITAL MATERNO INFANTIL TLÁHUAC	0	5	7	10	6	4	0	2	0	0	0	0	0	0	0	34
HOSPITAL MATERNO PEDIÁTRICO XOCHIMILCO	0	0	2	15	9	4	3	0	0	0	0	0	0	0	0	33
HOSPITAL PEDIÁTRICO AZCAPOTZALCO	0	0	0	0	4	2	4	2	0	0	0	0	0	0	0	12
HOSPITAL PEDIÁTRICO COYOACÁN	0	1	6	1	0	5	1	0	1	4	0	0	0	0	0	19
HOSPITAL PEDIÁTRICO IZTACALCO	0	3	3	2	5	4	2	2	2	0	0	0	0	0	0	23
HOSPITAL PEDIÁTRICO IZTAPALAPA	0	2	4	2	4	2	4	1	2	0	0	0	0	0	0	21
HOSPITAL PEDIÁTRICO LEGARÍA	0	0	2	2	1	3	0	1	2	0	0	0	0	0	0	11
HOSPITAL PEDIÁTRICO MOCTEZUMA	0	1	1	7	4	0	2	0	1	0	0	0	0	0	0	16
HOSPITAL PEDIÁTRICO PERALVILLO	0	0	5	7	1	0	0	0	0	0	0	0	0	0	0	13
HOSPITAL PEDIÁTRICO SAN JUAN DE ARAGÓN	3	2	3	1	8	4	1	0	0	0	0	0	0	0	0	22
HOSPITAL PEDIÁTRICO TACUBAYA	1	4	8	7	3	3	4	0	0	0	0	0	0	0	0	30
HOSPITAL PEDIÁTRICO VILLA	0	0	2	7	0	0	2	0	0	0	0	0	0	0	0	11
RECLUSORIO ORIENTE	0	0	0	0	2	4	2	0	1	0	0	0	0	0	0	9
TOXICOLÓGICO VENUSTIANO CARRANZA	0	3	1	5	2	4	1	0	0	1	0	0	0	0	0	17
UNIDAD DE ATENCIÓN TOXICOLÓGICO XOCHIMILCO	1	0	0	2	6	8	6	2	0	0	0	0	0	0	0	25
UNIDAD MEDICA EN EL RECLUSORIO PREVENTIVO VARONIL NORTE	0	0	0	1	1	4	0	4	0	0	0	0	0	0	0	10
UNIDAD MEDICA EN EL RECLUSORIO PREVENTIVO VARONIL SUR	0	0	0	1	2	6	6	0	4	0	2	0	0	0	0	21
Total general	**12**	**53**	**133**	**213**	**224**	**217**	**157**	**77**	**43**	**16**	**13**	**5**	**0**	**0**	**0**	**1163**

ANEXO 2

REQUISICIÓN NÚMERO: C-00934-2021

PARTIDA 63 UNIFORME PARA MÉDICO RESIDENTE E INTERNO FEMENINO COLOR BLANCO FILIPINA	TALLAS															TOTA GENER
UNIDAD HOSPITALARIA	28	30	32	34	36	38	40	42	44	46	48	50	52	54	56	
DIRECCIÓN DE FORMACIÓN, ACTUALIZACIÓN MÉDICA E INVESTIGACIÓN	102	56	56	56	32	18	8	8	4	2	0	0	0	0	0	
HOSPITAL DE ESPECIALIDADES DE LA CIUDAD DE MÉXICO, DR. BELISARIO DOMÍNGUEZ	0	8	0	4	8	4	0	0	0	0	0	0	0	0	0	
HOSPITAL GENERAL BALBUENA	28	36	48	60	36	16	4	0	0	0	0	0	0	0	0	
HOSPITAL GENERAL DR. ENRIQUE CABRERA	40	20	52	40	56	12	0	0	0	0	0	0	0	0	0	
HOSPITAL GENERAL DR. RUBÉN LEÑERO	24	32	40	64	40	12	0	0	0	0	0	0	0	0	0	
HOSPITAL GENERAL LA VILLA	8	8	32	20	36	12	4	0	0	0	0	0	0	0	0	
HOSPITAL GENERAL TLÁHUAC	0	0	0	4	0	0	0	0	0	0	0	0	0	0	0	
HOSPITAL GENERAL XOCO	92	132	100	100	76	0	0	0	0	0	0	0	0	0	0	
HOSPITAL PEDIÁTRICO MOCTEZUMA	4	4	0	0	4	4	0	0	0	0	0	0	0	0	0	
HOSPITAL PEDIÁTRICO TACUBAYA	24	28	92	20	28	4	0	0	0	0	0	0	0	0	0	
Total general	**322**	**324**	**420**	**368**	**316**	**82**	**16**	**8**	**4**	**2**	**0**	**0**	**0**	**0**	**0**	**186**

ANEXO 2

REQUISICIÓN NÚMERO: C-00934-2021

PARTIDA 64 UNIFORME PARA MÉDICO RESIDENTE E INTERNO FEMENINO COLOR BLANCO PANTALON	TALLAS															TOT/ GENEI
UNIDAD HOSPITALARIA	28	30	32	34	36	38	40	42	44	46	48	50	52	54	56	
DIRECCIÓN DE FORMACIÓN, ACTUALIZACIÓN MÉDICA E INVESTIGACIÓN	124	50	64	52	22	12	8	8	2	0	0	0	0	0	0	
HOSPITAL DE ESPECIALIDADES DE LA CIUDAD DE MÉXICO, DR. BELISARIO DOMÍNGUEZ	8	8	4	0	0	4	0	0	0	0	0	0	0	0	0	
HOSPITAL GENERAL BALBUENA	64	40	88	24	8	4	0	0	0	0	0	0	0	0	0	
HOSPITAL GENERAL DR. ENRIQUE CABRERA	40	48	96	0	12	4	0	0	0	0	0	0	0	0	0	
HOSPITAL GENERAL DR. RUBÉN LEÑERO	40	40	92	0	16	0	0	4	0	0	0	0	0	0	0	
HOSPITAL GENERAL LA VILLA	12	28	48	0	12	0	0	0	0	0	0	0	0	0	0	
HOSPITAL GENERAL TLÁHUAC	0	0	0	0	0	4	0	0	0	0	0	0	0	0	0	
HOSPITAL GENERAL XOCO	160	168	180	36	12	4	0	0	0	0	0	0	0	0	0	
HOSPITAL PEDIÁTRICO MOCTEZUMA	4	0	8	4	0	0	0	0	0	0	0	0	0	0	0	
HOSPITAL PEDIÁTRICO TACUBAYA	64	64	36	16	16	0	0	0	0	0	0	0	0	0	0	
Total general	**516**	**446**	**616**	**132**	**98**	**32**	**8**	**12**	**2**	**0**	**0**	**0**	**0**	**0**	**0**	**186**

ANEXO 2

REQUISICIÓN NÚMERO: C-00934-2021

PARTIDA 65 UNIFORME PARA MÉDICO RESIDENTE E INTERNO MASCULINO COLOR BLANCO FILIPINA	TALLAS															TOTA GENE
UNIDAD HOSPITALARIA	28	30	32	34	36	38	40	42	44	46	48	50	52	54	56	
DIRECCIÓN DE FORMACIÓN, ACTUALIZACIÓN MÉDICA E INVESTIGACIÓN	12	12	28	32	34	42	34	24	2	2	0	2	0	0	0	
HOSPITAL DE ESPECIALIDADES DE LA CIUDAD DE MÉXICO, DR. BELISARIO DOMÍNGUEZ	0	0	0	0	0	20	4	0	0	0	0	0	0	0	0	
HOSPITAL GENERAL BALBUENA	4	0	0	0	0	116	0	0	0	0	0	0	0	0	0	
HOSPITAL GENERAL DR. ENRIQUE CABRERA	0	0	0	4	4	80	12	0	0	0	0	0	0	0	0	
HOSPITAL GENERAL DR. RUBÉN LEÑERO	0	0	0	0	56	248	12	0	0	0	0	0	0	0	0	
HOSPITAL GENERAL LA VILLA	0	0	0	0	4	120	16	0	0	0	0	0	0	0	0	
HOSPITAL GENERAL TLÁHUAC	0	0	0	0	0	8	0	0	0	0	0	0	0	0	0	
HOSPITAL GENERAL XOCO	0	0	0	4	12	376	8	0	0	0	0	0	0	0	0	
HOSPITAL PEDIÁTRICO MOCTEZUMA	0	0	4	0	8	12	0	0	0	0	0	0	0	0	0	
HOSPITAL PEDIÁTRICO TACUBAYA	0	0	0	8	0	60	4	0	0	0	0	0	0	0	0	
Total general	**16**	**12**	**32**	**48**	**118**	**1082**	**90**	**24**	**2**	**2**	**0**	**2**	**0**	**0**	**0**	**142**

ANEXO 2

REQUISICIÓN NÚMERO: C-00934-2021

PARTIDA 66 UNIFORME PARA MÉDICO RESIDENTE E INTERNO MASCULINO COLOR BLANCO PANTALON	TALLAS															TOTAL GENERA
UNIDAD HOSPITALARIA	28	30	32	34	36	38	40	42	44	46	48	50	52	54	56	
DIRECCIÓN DE FORMACIÓN, ACTUALIZACIÓN MÉDICA E INVESTIGACIÓN	24	26	68	64	26	12	2	2	0	0	0	0	0	0	0	
HOSPITAL DE ESPECIALIDADES DE LA CIUDAD DE MÉXICO, DR. BELISARIO DOMÍNGUEZ	0	4	16	0	4	0	0	0	0	0	0	0	0	0	0	
HOSPITAL GENERAL BALBUENA	4	12	84	16	0	4	0	0	0	0	0	0	0	0	0	
HOSPITAL GENERAL DR. ENRIQUE CABRERA	4	16	56	24	0	0	0	0	0	0	0	0	0	0	0	
HOSPITAL GENERAL DR. RUBÉN LEÑERO	52	60	160	28	16	0	0	0	0	0	0	0	0	0	0	
HOSPITAL GENERAL LA VILLA	8	20	88	24	0	0	0	0	0	0	0	0	0	0	0	
HOSPITAL GENERAL TLÁHUAC	0	0	4	4	0	0	0	0	0	0	0	0	0	0	0	
HOSPITAL GENERAL XOCO	12	52	236	80	12	8	0	0	0	0	0	0	0	0	0	
HOSPITAL PEDIÁTRICO MOCTEZUMA	8	0	16	0	0	0	0	0	0	0	0	0	0	0	0	
HOSPITAL PEDIÁTRICO TACUBAYA	8	12	36	16	0	0	0	0	0	0	0	0	0	0	0	
Total general	**120**	**202**	**764**	**256**	**58**	**24**	**2**	**2**	**0**	**0**	**0**	**0**	**0**	**0**	**0**	**1428**

ANEXO 2

REQUISICIÓN NÚMERO: C-00931-2021

PARTIDA 1 AFANADORA BATA VESTIDO AZUL	TALLAS															TOTAL GENERAL
UNIDAD HOSPITALARIA	28	30	32	34	36	38	40	42	44	46	48	50	52	54	56	
HOSPITAL DE ESPECIALIDADES DE LA CIUDAD DE MÉXICO, DR. BELISARIO DOMÍNGUEZ	0	2	0	0	0	2	6	0	0	0	0	0	0	0	0	
HOSPITAL GENERAL AJUSCO MEDIO	0	1	0	0	0	0	0	0	0	0	0	0	0	0	0	
HOSPITAL GENERAL BALBUENA	0	0	0	0	0	6	0	0	0	0	0	0	0	0	0	
HOSPITAL GENERAL DR. ENRIQUE CABRERA	0	0	0	0	0	2	0	0	0	0	0	0	0	0	0	
HOSPITAL GENERAL GREGORIO SALAS	0	2	0	0	0	0	2	0	0	0	0	0	0	0	0	
HOSPITAL GENERAL LA VILLA	0	0	0	0	0	5	2	0	2	0	0	0	0	0	0	
HOSPITAL GENERAL MILPA ALTA	0	0	0	0	0	0	2	2	0	0	0	0	0	0	0	
HOSPITAL GENERAL TLÁHUAC	0	0	0	0	0	1	0	0	0	0	0	0	0	0	0	
HOSPITAL GENERAL XOCO	0	0	0	0	0	0	4	0	0	0	0	0	0	0	0	
HOSPITAL MATERNO INFANTIL CUAUTEPEC	0	0	0	0	0	2	0	0	0	0	0	0	0	0	0	
HOSPITAL MATERNO INFANTIL TLÁHUAC	0	0	0	0	0	6	0	0	0	0	0	0	0	0	0	
HOSPITAL MATERNO PEDIÁTRICO XOCHIMILCO	0	0	0	0	0	8	8	0	2	0	0	0	0	0	0	
HOSPITAL PEDIÁTRICO AZCAPOTZALCO	2	0	0	0	0	0	0	0	2	0	0	0	0	0	0	
HOSPITAL PEDIÁTRICO COYOACÁN	0	0	0	0	0	1	0	2	2	0	0	0	0	0	0	
HOSPITAL PEDIÁTRICO IZTACALCO	0	0	0	0	0	2	2	2	0	0	0	0	0	0	0	
HOSPITAL PEDIÁTRICO IZTAPALAPA	0	0	0	0	0	8	0	0	0	0	0	0	0	0	0	
HOSPITAL PEDIÁTRICO LEGARÍA	0	0	0	0	0	2	0	2	0	0	0	0	0	0	0	
HOSPITAL PEDIÁTRICO MOCTEZUMA	0	0	0	0	0	2	4	0	0	0	0	0	0	0	0	
HOSPITAL PEDIÁTRICO SAN JUAN DE ARAGÓN	0	0	0	0	0	2	6	2	0	0	2	0	0	0	0	
HOSPITAL PEDIÁTRICO TACUBAYA	0	0	0	0	0	2	0	0	0	0	0	0	0	0	0	
HOSPITAL PEDIÁTRICO VILLA	0	0	0	0	0	2	2	2	0	0	0	0	0	0	0	
UNIDAD DE ATENCIÓN TOXICOLÓGICO XOCHIMILCO	0	2	0	0	0	2	2	0	0	0	0	0	0	0	0	
UNIDAD MEDICA EN EL RECLUSORIO PREVENTIVO VARONIL SUR	0	0	0	0	0	2	2	0	0	0	0	0	0	0	0	
Total general	**2**	**7**	**0**	**0**	**0**	**57**	**42**	**12**	**8**	**0**	**2**	**0**	**0**	**0**	**0**	**1**

ANEXO 2

REQUISICIÓN NÚMERO: C-00931-2021

PARTIDA 2 AFANADORA UNIFORME AZUL MAR FILIPINA	TALLAS															TOTAL GENER
UNIDAD HOSPITALARIA	28	30	32	34	36	38	40	42	44	46	48	50	52	54	56	
HOSPITAL DE ESPECIALIDADES DE LA CIUDAD DE MÉXICO, DR. BELISARIO	0	2	0	0	0	2	6	0	0	0	0	0	0	0	0	
HOSPITAL GENERAL AJUSCO MEDIO	0	1	0	0	0	0	0	0	0	0	0	0	0	0	0	
HOSPITAL GENERAL BALBUENA	0	0	0	0	0	6	0	0	0	0	0	0	0	0	0	
HOSPITAL GENERAL DR. ENRIQUE CABRERA	0	0	0	0	0	2	0	0	0	0	0	0	0	0	0	
HOSPITAL GENERAL GREGORIO SALAS	0	2	0	0	0	0	0	0	0	0	0	0	0	0	0	
HOSPITAL GENERAL LA VILLA	0	0	0	0	0	5	2	0	2	0	0	0	0	0	0	
HOSPITAL GENERAL MILPA ALTA	0	0	0	0	0	0	2	0	0	0	0	0	0	0	0	
HOSPITAL GENERAL TLÁHUAC	0	0	0	0	0	1	0	0	0	0	0	0	0	0	0	
HOSPITAL GENERAL XOCO	0	0	0	0	0	0	4	0	0	0	0	0	0	0	0	
HOSPITAL MATERNO INFANTIL CUAUTEPEC	0	0	0	0	0	2	0	0	0	0	0	0	0	0	0	
HOSPITAL MATERNO INFANTIL TLÁHUAC	0	0	0	0	0	6	0	0	0	0	0	0	0	0	0	
HOSPITAL MATERNO PEDIÁTRICO XOCHIMILCO	0	0	0	0	0	4	10	4	2	0	0	0	0	0	0	
HOSPITAL PEDIÁTRICO AZCAPOTZALCO	0	0	0	0	0	0	2	0	2	0	0	0	0	0	0	
HOSPITAL PEDIÁTRICO COYOACÁN	0	0	0	0	0	1	0	2	2	0	0	0	0	0	0	
HOSPITAL PEDIÁTRICO IZTACALCO	0	0	0	0	0	4	2	2	0	0	0	0	0	0	0	
HOSPITAL PEDIÁTRICO IZTAPALAPA	0	0	0	0	0	8	0	0	2	0	0	0	0	0	0	
HOSPITAL PEDIÁTRICO LEGARÍA	0	0	0	0	0	2	0	2	0	0	0	0	0	0	0	
HOSPITAL PEDIÁTRICO MOCTEZUMA	0	0	0	0	0	2	4	0	0	0	0	0	0	0	0	
HOSPITAL PEDIÁTRICO SAN JUAN DE ARAGÓN	0	0	0	0	0	2	6	2	0	0	0	0	0	0	0	
HOSPITAL PEDIÁTRICO TACUBAYA	0	0	0	0	0	2	0	0	0	0	0	0	0	0	0	
HOSPITAL PEDIÁTRICO VILLA	0	0	0	0	0	2	2	2	0	0	0	0	0	0	0	
UNIDAD DE ATENCIÓN TOXICOLÓGICO XOCHIMILCO	0	2	0	0	0	2	2	0	0	0	0	0	0	0	0	
UNIDAD MEDICA EN EL RECLUSORIO PREVENTIVO VARONIL SUR	0	0	0	0	0	2	2	0	0	0	0	0	0	0	0	
Total general	**0**	**7**	**0**	**0**	**0**	**55**	**44**	**14**	**10**	**0**	**0**	**0**	**0**	**0**	**0**	**1**

ANEXO 2

REQUISICIÓN NÚMERO: C-00931-2021

PARTIDA 3 AFANADORA UNIFORME AZUL MAR PANTALÓN	TALLAS															TOTAL GENERAL
UNIDAD HOSPITALARIA	28	30	32	34	36	38	40	42	44	46	48	50	52	54	56	
CENTRO VARONIL DE REHABILITACIÓN PSICOSOCIAL	0	0	2	0	0	0	0	0	0	0	0	0	0	0	0	
HOSPITAL DE ESPECIALIDADES DE LA CIUDAD DE MÉXICO, DR. BELISARIO	0	2	8	0	0	2	6	0	0	0	0	0	0	0	0	1
HOSPITAL GENERAL AJUSCO MEDIO	0	1	0	0	0	0	0	0	0	0	0	0	0	0	0	
HOSPITAL GENERAL BALBUENA	0	0	0	0	0	2	0	0	0	0	0	0	0	0	0	
HOSPITAL GENERAL DR. ENRIQUE CABRERA	0	0	0	0	0	2	0	0	0	0	0	0	0	0	0	
HOSPITAL GENERAL GREGORIO SALAS	2	0	0	0	0	0	0	0	0	0	0	0	0	0	0	
HOSPITAL GENERAL LA VILLA	0	0	0	0	0	5	2	0	2	0	0	0	0	0	0	
HOSPITAL GENERAL MILPA ALTA	0	0	0	0	0	0	2	0	0	0	0	0	0	0	0	
HOSPITAL GENERAL TLÁHUAC	0	0	0	0	0	1	0	0	0	0	0	0	0	0	0	
HOSPITAL GENERAL XOCO	0	0	0	0	0	0	4	0	0	0	0	0	0	0	0	
HOSPITAL MATERNO INFANTIL TLÁHUAC	0	0	0	0	0	4	0	0	0	0	0	0	0	0	0	
HOSPITAL MATERNO PEDIÁTRICO XOCHIMILCO	0	2	0	0	0	6	8	2	0	0	0	0	0	0	0	1
HOSPITAL PEDIÁTRICO AZCAPOTZALCO	0	0	0	0	0	0	2	0	2	0	0	0	0	0	0	
HOSPITAL PEDIÁTRICO COYOACÁN	0	0	0	0	0	1	0	2	2	0	0	0	0	0	0	
HOSPITAL PEDIÁTRICO IZTACALCO	0	2	0	0	0	4	2	2	0	0	0	0	0	0	0	1
HOSPITAL PEDIÁTRICO IZTAPALAPA	0	0	0	0	0	8	0	0	2	0	0	0	0	0	0	1
HOSPITAL PEDIÁTRICO LEGARÍA	0	0	0	0	0	2	0	2	0	0	0	0	0	0	0	
HOSPITAL PEDIÁTRICO MOCTEZUMA	0	0	0	0	0	0	4	0	0	0	0	0	0	0	0	
HOSPITAL PEDIÁTRICO SAN JUAN DE ARAGÓN	0	0	0	0	0	2	6	2	0	0	2	0	0	0	0	1
HOSPITAL PEDIÁTRICO TACUBAYA	0	0	0	0	0	2	0	0	0	0	0	0	0	0	0	
HOSPITAL PEDIÁTRICO VILLA	0	0	0	0	0	0	2	2	0	0	0	0	0	0	0	
UNIDAD DE ATENCIÓN TOXICOLÓGICO XOCHIMILCO	0	2	0	0	0	2	2	0	0	0	0	0	0	0	0	
UNIDAD MEDICA EN EL RECLUSORIO PREVENTIVO VARONIL SUR	0	0	0	0	0	2	2	0	0	0	0	0	0	0	0	
Total general	**2**	**9**	**10**	**0**	**0**	**45**	**42**	**12**	**8**	**0**	**2**	**0**	**0**	**0**	**0**	**130**

ANEXO 2

REQUISICIÓN NÚMERO: C-00931-2021

PARTIDA 4 CALCETÍN PARA ENFERMERÍA MASCULINO COLOR BLANCO UNITALLA UNIDAD HOSPITALARIA	UNITALLA
HOSPITAL GENERAL TLÁHUAC	62
HOSPITAL GENERAL TOPILEJO	13
HOSPITAL GENERAL TORRE MEDICA TEPEPAN	17
HOSPITAL GENERAL XOCO	95
HOSPITAL MATERNO INFANTIL CUAUTEPEC	16
HOSPITAL MATERNO INFANTIL INGUARÁN	27
HOSPITAL MATERNO INFANTIL MAGDALENA CONTRERAS	11
HOSPITAL MATERNO INFANTIL NICOLÁS M. CEDILLO	15
HOSPITAL MATERNO INFANTIL TLÁHUAC	34
HOSPITAL PEDIÁTRICO AZCAPOTZALCO	12
HOSPITAL PEDIÁTRICO COYOACÁN	19
HOSPITAL PEDIÁTRICO IZTACALCO	23
HOSPITAL PEDIÁTRICO IZTAPALAPA	21
HOSPITAL PEDIÁTRICO LEGARÍA	11
HOSPITAL PEDIÁTRICO MOCTEZUMA	16
HOSPITAL PEDIÁTRICO PERALVILLO	13
HOSPITAL PEDIÁTRICO SAN JUAN DE ARAGÓN	22
HOSPITAL PEDIÁTRICO TACUBAYA	30
HOSPITAL PEDIÁTRICO VILLA	11
RECLUSORIO ORIENTE	9
TOXICOLÓGICO VENUSTIANO CARRANZA	17
UNIDAD DE ATENCIÓN TOXICOLÓGICO XOCHIMILCO	25
UNIDAD MEDICA EN EL RECLUSORIO PREVENTIVO VARONIL NORTE	10
UNIDAD MEDICA EN EL RECLUSORIO PREVENTIVO VARONIL SUR	21
Total general	**550**

ANEXO 2

REQUISICIÓN NÚMERO: C-00931-2021

PARTIDA 5 CAMILLEROS UNIFORME FILIPINA	TALLAS															TOTAL GENEI
UNIDAD HOSPITALARIA	28	30	32	34	36	38	40	42	44	46	48	50	52	54	56	
CLÍNICA HOSPITAL EMILIANO ZAPATA	0	0	1	4	0	0	0	0	0	0	0	0	0	0	0	
HOSPITAL DE ESPECIALIDADES DE LA CIUDAD DE MÉXICO, DR. BELISARIO DOMÍNGU	0	2	2	10	0	0	0	0	0	0	0	0	0	0	0	
HOSPITAL GENERAL AJUSCO MEDIO	0	2	2	3	0	0	0	0	0	0	0	0	0	0	0	
HOSPITAL GENERAL BALBUENA	0	2	4	17	0	0	0	0	0	2	0	0	0	0	0	
HOSPITAL GENERAL DR. ENRIQUE CABRERA	0	1	1	8	0	0	0	0	0	0	4	0	0	0	0	
HOSPITAL GENERAL DR. RUBÉN LEÑERO	0	2	5	6	0	0	0	0	0	2	0	0	0	0	0	
HOSPITAL GENERAL GREGORIO SALAS	0	0	2	1	0	0	0	0	0	0	0	0	0	0	0	
HOSPITAL GENERAL IZTAPALAPA	1	0	7	10	0	0	0	0	0	0	0	0	0	0	0	
HOSPITAL GENERAL LA VILLA	0	0	0	2	0	0	0	0	0	2	0	0	0	0	0	
HOSPITAL GENERAL MILPA ALTA	0	0	4	3	0	0	0	0	0	0	0	0	0	0	0	
HOSPITAL GENERAL TLÁHUAC	0	2	1	10	0	0	0	0	0	0	0	0	0	0	0	
HOSPITAL GENERAL TOPILEJO	0	0	2	2	0	0	0	0	0	0	0	0	0	0	0	
HOSPITAL GENERAL TORRE MEDICA TEPEPAN	0	0	0	2	0	0	0	0	0	1	0	0	0	0	0	
HOSPITAL GENERAL XOCO	0	0	4	10	0	0	0	0	0	0	0	0	0	0	0	
HOSPITAL MATERNO INFANTIL CUAJIMALPA	0	0	0	2	0	0	0	0	0	0	0	0	0	0	0	
HOSPITAL MATERNO INFANTIL CUAUTEPEC	0	0	0	3	0	0	0	0	0	0	0	0	0	0	0	
HOSPITAL MATERNO INFANTIL INGUARÁN	0	4	1	2	0	0	0	0	0	2	2	0	0	0	0	
HOSPITAL MATERNO INFANTIL MAGDALENA CONTRERAS	0	0	1	2	0	0	0	0	0	0	0	0	0	0	0	
HOSPITAL MATERNO INFANTIL NICOLÁS M. CEDILLO	0	0	2	1	0	0	0	0	0	0	0	0	0	0	0	
HOSPITAL MATERNO INFANTIL TLÁHUAC	0	0	4	4	0	0	0	0	0	0	0	0	0	0	0	
HOSPITAL PEDIÁTRICO AZCAPOTZALCO	0	1	0	4	0	0	0	0	0	0	0	0	0	0	0	
HOSPITAL PEDIÁTRICO COYOACÁN	0	1	1	0	0	0	0	0	0	0	2	0	0	0	0	
HOSPITAL PEDIÁTRICO IZTACALCO	0	0	0	0	0	0	0	0	0	0	2	0	0	0	0	
HOSPITAL PEDIÁTRICO IZTAPALAPA	0	0	0	1	0	0	0	0	0	0	0	0	0	0	0	
HOSPITAL PEDIÁTRICO LEGARÍA	0	0	0	1	0	0	0	0	0	0	0	0	0	0	0	
HOSPITAL PEDIÁTRICO PERALVILLO	0	0	1	1	0	0	0	0	0	0	0	0	0	0	0	
HOSPITAL PEDIÁTRICO SAN JUAN DE ARAGÓN	0	0	0	0	0	0	0	0	0	0	2	0	0	0	0	
HOSPITAL PEDIÁTRICO TACUBAYA	0	0	1	0	0	0	0	0	0	0	0	0	0	0	0	
HOSPITAL PEDIÁTRICO VILLA	0	0	2	1	0	0	0	0	0	0	0	0	0	0	0	
TOXICOLÓGICO VENUSTIANO CARRANZA	0	0	0	3	0	0	0	0	0	0	0	0	0	0	0	
Total general	**1**	**17**	**48**	**113**	**0**	**0**	**0**	**0**	**0**	**9**	**12**	**0**	**0**	**0**	**0**	2

ANEXO 2

REQUISICIÓN NÚMERO: C-00931-2021

PARTIDA 6 CAMILLEROS UNIFORME PANTALON	TALLAS															TOTAL GENERAL
UNIDAD HOSPITALARIA	28	30	32	34	36	38	40	42	44	46	48	50	52	54	56	
CLÍNICA HOSPITAL EMILIANO ZAPATA	0	0	5	0	0	0	0	0	0	0	0	0	0	0	0	5
HOSPITAL DE ESPECIALIDADES DE LA CIUDAD DE MÉXICO, DR. BELISARIO DOMÍNGU	0	2	2	0	0	0	0	1	0	0	0	0	0	0	0	5
HOSPITAL GENERAL AJUSCO MEDIO	0	2	2	0	0	0	0	2	0	0	0	0	0	0	0	6
HOSPITAL GENERAL BALBUENA	0	2	24	0	0	0	0	4	0	0	0	0	0	0	0	30
HOSPITAL GENERAL DR. ENRIQUE CABRERA	0	1	1	0	0	0	0	0	0	0	4	0	0	0	0	6
HOSPITAL GENERAL DR. RUBÉN LEÑERO	0	2	5	0	0	0	0	12	0	2	0	0	0	0	0	21
HOSPITAL GENERAL GREGORIO SALAS	0	2	3	0	0	0	0	1	0	0	0	0	0	0	0	6
HOSPITAL GENERAL IZTAPALAPA	0	6	7	0	0	0	0	4	2	0	0	0	0	0	0	19
HOSPITAL GENERAL LA VILLA	0	0	0	0	0	0	0	6	1	2	0	0	0	0	0	9
HOSPITAL GENERAL MILPA ALTA	0	0	4	0	0	0	0	0	0	0	0	0	0	0	0	4
HOSPITAL GENERAL TLÁHUAC	0	2	1	0	0	0	0	1	0	0	0	0	0	0	0	4
HOSPITAL GENERAL TOPILEJO	0	0	2	0	0	0	0	0	0	0	0	0	0	0	0	2
HOSPITAL GENERAL TORRE MEDICA TEPEPAN	0	0	0	0	0	0	0	2	0	0	0	0	0	0	0	2
HOSPITAL GENERAL XOCO	0	0	4	0	0	0	0	12	0	0	0	0	0	0	0	16
HOSPITAL MATERNO INFANTIL CUAUTEPEC	0	3	4	0	0	0	0	0	0	0	0	0	0	0	0	7
HOSPITAL MATERNO INFANTIL INGUARÁN	0	4	1	0	0	0	0	2	0	2	2	0	0	2	0	13
HOSPITAL MATERNO INFANTIL MAGDALENA CONTRERAS	0	1	1	0	0	0	0	0	0	0	0	0	0	0	0	2
HOSPITAL MATERNO INFANTIL NICOLÁS M. CEDILLO	0	0	2	0	0	0	0	1	0	0	0	0	0	0	0	3
HOSPITAL MATERNO INFANTIL TLÁHUAC	0	2	9	0	0	0	0	0	0	0	0	0	0	0	0	11
HOSPITAL MATERNO PEDIÁTRICO XOCHIMILCO	0	0	1	0	0	0	0	1	0	0	0	0	0	0	0	2
HOSPITAL PEDIÁTRICO AZCAPOTZALCO	0	1	0	0	0	0	0	0	0	0	0	0	0	0	0	1
HOSPITAL PEDIÁTRICO COYOACÁN	1	1	1	0	0	0	0	0	0	0	2	0	0	0	0	5
HOSPITAL PEDIÁTRICO IZTACALCO	0	0	0	0	0	0	0	0	0	0	2	0	0	0	0	2
HOSPITAL PEDIÁTRICO IZTAPALAPA	0	0	1	0	0	0	0	0	0	0	0	0	0	0	0	1
HOSPITAL PEDIÁTRICO MOCTEZUMA	0	1	1	0	0	0	0	3	0	0	0	0	0	0	0	5
HOSPITAL PEDIÁTRICO PERALVILLO	0	2	0	0	0	0	0	3	0	0	0	0	0	0	0	5
HOSPITAL PEDIÁTRICO SAN JUAN DE ARAGÓN	0	0	2	0	0	0	0	0	0	2	0	0	0	0	0	4
HOSPITAL PEDIÁTRICO TACUBAYA	0	0	1	0	0	0	0	0	0	0	0	0	0	0	0	1
HOSPITAL PEDIÁTRICO VILLA	0	1	2	0	0	0	0	0	0	0	0	0	0	0	0	3
Total general	**1**	**35**	**86**	**0**	**0**	**0**	**0**	**55**	**3**	**8**	**10**	**0**	**0**	**2**	**0**	**200**

ANEXO 2

REQUISICIÓN NÚMERO: C-00931-2021

PARTIDA 7 CHALECO PARA ENFERMERÍA MASCULINO COLOR BLANCO	TALLAS															TOTAL GENERAL
UNIDAD HOSPITALARIA	28	30	32	34	36	38	40	42	44	46	48	50	52	54	56	
CENTRO DE READAPTACION SOCIAL MASCULINO SANTA MARTHA (PENITECIARIA)	0	0	0	4	2	6	0	0	0	0	0	0	0	0	0	12
CENTRO VARONIL DE REHABILITACIÓN PSICOSOCIAL	0	0	0	1	1	0	5	0	0	0	0	0	0	0	0	7
CENTRO VARONIL DE SEGURIDAD PENITENCIARIA	0	0	1	1	0	0	0	0	0	0	0	0	0	0	0	2
CEVARESO	0	0	0	0	0	1	0	0	0	0	0	1	0	0	0	2
CLÍNICA HOSPITAL EMILIANO ZAPATA	0	0	3	1	2	7	6	0	0	0	0	0	0	0	1	20
COMUNIDAD DE INTERNAMIENTO PREVENTIVO	0	0	0	2	0	0	1	0	0	0	0	0	0	0	0	3
COMUNIDAD DE TRATAMIENTO ESPECIALIZADO PARA ADOLESCENTES	0	0	0	0	1	1	1	0	0	0	0	1	0	0	0	4
ESCUELA DE ENFERMERÍA	0	0	0	0	0	0	3	0	0	0	0	0	0	0	0	3
EVENTOS ESPECIALES	0	0	0	0	0	2	0	0	0	0	0	0	0	0	0	2
HOSPITAL DE ESPECIALIDADES DE LA CIUDAD DE MÉXICO, DR. BELISARIO DOMÍNGUEZ	0	1	9	11	14	21	20	0	0	4	2	1	0	0	0	83
HOSPITAL GENERAL AJUSCO MEDIO	0	2	5	7	13	2	5	0	0	0	0	0	0	0	0	34
HOSPITAL GENERAL BALBUENA	0	0	4	4	9	10	21	0	0	2	0	1	0	0	0	51
HOSPITAL GENERAL DR. ENRIQUE CABRERA	0	2	6	8	13	20	17	0	0	2	2	0	0	0	0	70
HOSPITAL GENERAL DR. RUBÉN LEÑERO	0	2	4	11	3	12	11	0	0	2	4	2	0	0	0	51
HOSPITAL GENERAL GREGORIO SALAS	0	2	2	9	3	1	1	0	0	0	0	0	0	0	0	18
HOSPITAL GENERAL IZTAPALAPA	0	0	2	10	6	7	13	0	0	0	1	0	0	0	0	39
HOSPITAL GENERAL LA VILLA	0	0	3	5	10	12	5	0	0	0	0	0	0	0	0	35
HOSPITAL GENERAL MILPA ALTA	0	0	0	13	9	23	9	0	0	2	0	0	0	0	0	56
HOSPITAL GENERAL TLÁHUAC	0	4	10	16	14	3	9	0	0	0	0	0	0	0	0	56
HOSPITAL GENERAL TOPILEJO	0	2	1	0	4	5	0	0	0	0	0	0	0	0	0	12
HOSPITAL GENERAL TORRE MEDICA TEPEPAN	0	0	1	7	3	4	2	0	0	0	0	0	0	0	0	17
HOSPITAL GENERAL XOCO	0	2	9	12	20	27	15	0	0	2	0	0	0	0	0	87
HOSPITAL MATERNO INFANTIL CUAJIMALPA	0	2	0	0	1	0	0	0	0	0	0	0	0	0	0	3
HOSPITAL MATERNO INFANTIL CUAUTEPEC	0	0	2	3	5	0	2	0	0	0	0	0	0	0	0	12
HOSPITAL MATERNO INFANTIL INGUARÁN	0	0	3	3	5	3	2	0	0	0	2	0	0	0	0	18
HOSPITAL MATERNO INFANTIL MAGDALENA CONTRERAS	0	1	2	3	3	0	1	0	0	0	0	0	0	0	0	10
HOSPITAL MATERNO INFANTIL NICOLÁS M. CEDILLO	0	2	1	4	2	0	3	0	0	0	0	0	0	0	0	12
HOSPITAL MATERNO INFANTIL TLÁHUAC	0	1	0	10	3	7	5	0	0	0	0	0	0	0	0	26
HOSPITAL MATERNO PEDIÁTRICO XOCHIMILCO	0	0	2	6	11	10	3	0	0	0	0	0	0	0	0	32
HOSPITAL PEDIÁTRICO AZCAPOTZALCO	0	0	0	0	4	2	4	0	0	0	0	0	0	0	0	10
HOSPITAL PEDIÁTRICO COYOACÁN	0	1	6	1	0	5	1	0	0	4	0	0	0	0	0	18
HOSPITAL PEDIÁTRICO IZTACALCO	0	1	3	0	9	5	1	0	0	0	0	0	0	0	0	19
HOSPITAL PEDIÁTRICO IZTAPALAPA	0	2	4	2	5	1	4	0	0	0	0	0	0	0	0	18
HOSPITAL PEDIÁTRICO LEGARÍA	0	0	2	2	1	3	0	0	0	0	0	0	0	0	0	8
HOSPITAL PEDIÁTRICO MOCTEZUMA	0	1	1	7	4	0	2	0	0	0	0	0	0	0	0	15
HOSPITAL PEDIÁTRICO PERALVILLO	0	0	1	2	3	6	1	0	0	0	0	0	0	0	0	13
HOSPITAL PEDIÁTRICO SAN JUAN DE ARAGÓN	0	1	2	0	3	2	10	0	0	0	0	0	0	0	0	18
HOSPITAL PEDIÁTRICO TACUBAYA	0	4	8	7	3	3	4	0	0	0	0	0	0	0	0	29
HOSPITAL PEDIÁTRICO VILLA	0	0	0	3	4	2	0	0	0	0	0	0	0	0	0	9
RECLUSORIO ORIENTE	0	0	0	0	2	4	2	0	0	0	0	0	0	0	0	8
TOXICOLÓGICO VENUSTIANO CARRANZA	0	0	1	5	3	2	1	0	0	1	0	0	0	0	0	13
UNIDAD DE ATENCIÓN TOXICOLÓGICO XOCHIMILCO	0	0	0	2	6	8	6	0	0	0	0	0	0	0	0	22
UNIDAD MEDICA EN EL RECLUSORIO PREVENTIVO VARONIL NORTE	0	0	0	1	1	4	0	0	0	0	0	0	0	0	0	6
UNIDAD MEDICA EN EL RECLUSORIO PREVENTIVO VARONIL SUR	0	0	0	1	2	6	6	0	0	0	2	0	0	0	0	17
Total general	**0**	**33**	**98**	**184**	**207**	**237**	**202**	**0**	**0**	**19**	**13**	**6**	**0**	**0**	**1**	**1000**

ANEXO 2

REQUISICIÓN NÚMERO: C-00931-2021

PARTIDA 8 COFÍA BLANCA PARA ENFERMERA UNITALLA UNIDAD HOSPITALARIA	UNITALLA
CENDI	2
CENTRO DE READAPTACION SOCIAL MASCULINO SANTA MARTHA (PENITECIARIA)	38
CENTRO DE SANCIONES ADMINISTRATIVAS Y DE INTEGRACION SOCIAL	2
CENTRO FEMENIL DE REINSERCIÓN SOCIAL SANTA MARTHA ACATITLA	15
CENTRO VARONIL DE REHABILITACIÓN PSICOSOCIAL	14
CENTRO VARONIL DE SEGURIDAD PENITENCIARIA	4
CENTRO VARONIL DE SEGURIDAD PENITENCIARIA II	6
CEVARESO	8
CLÍNICA HOSPITAL EMILIANO ZAPATA	116
COMUNIDAD DE INTERNAMIENTO PREVENTIVO	3
COMUNIDAD DE TRATAMIENTO ESPECIALIZADO PARA ADOLESCENTES	4
COMUNIDAD EXTERNA DE ATENCIÓN PARA ADOLESCENTES Y COMUNIDAD PARA MUJERES	6
D.G.P.S.M.U.	14
DIRECCIÓN EJECUTIVA DE URGENCIAS Y ATENCIÓN PREHOSPITALARIA	6
ESCUELA DE ENFERMERÍA	59
EVENTOS ESPECIALES	6
HOSPITAL GENERAL TORRE MEDICA TEPEPAN	56
HOSPITAL GENERAL XOCO	441
HOSPITAL MATERNO INFANTIL CUAJIMALPA	46
HOSPITAL MATERNO INFANTIL CUAUTEPEC	116
HOSPITAL MATERNO INFANTIL INGUARÁN	340
HOSPITAL MATERNO INFANTIL NICOLÁS M. CEDILLO	129
HOSPITAL MATERNO INFANTIL TLÁHUAC	286
HOSPITAL MATERNO PEDIÁTRICO XOCHIMILCO	282
HOSPITAL PEDIÁTRICO AZCAPOTZALCO	132
HOSPITAL PEDIÁTRICO COYOACÁN	175
HOSPITAL PEDIÁTRICO IZTACALCO	185
HOSPITAL PEDIÁTRICO IZTAPALAPA	186
HOSPITAL PEDIÁTRICO LEGARÍA	175
HOSPITAL PEDIÁTRICO MOCTEZUMA	258
HOSPITAL PEDIÁTRICO PERALVILLO	209
HOSPITAL PEDIÁTRICO SAN JUAN DE ARAGÓN	215
HOSPITAL PEDIÁTRICO TACUBAYA	224
HOSPITAL PEDIÁTRICO VILLA	210
RECLUSORIO ORIENTE	36
SACMEX	2
TOXICOLÓGICO VENUSTIANO CARRANZA	35
UNIDAD DE ATENCIÓN TOXICOLÓGICO XOCHIMILCO	43
UNIDAD MEDICA EN EL RECLUSORIO PREVENTIVO VARONIL NORTE	29
UNIDAD MEDICA EN EL RECLUSORIO PREVENTIVO VARONIL SUR	32
Total general	**4145**

ANEXO 2

REQUISICIÓN NÚMERO: C-00931-2021

PARTIDA 9 ENFERMERA PIJAMA QUIRPURGICA FEMENINO FILIPINA	TALLAS															TOTAL GENERAL
UNIDAD HOSPITALARIA	28	30	32	34	36	38	40	42	44	46	48	50	52	54	56	
CENDI	0	0	0	2	0	0	0	0	0	0	0	0	0	0	0	2
CENTRO DE READAPTACION SOCIAL MASCULINO SANTA MARTHA (PENITECIARIA)	3	3	5	15	6	0	4	0	0	0	0	0	0	0	0	36
CENTRO DE SANCIONES ADMINISTRATIVAS Y DE INTEGRACION SOCIAL	0	0	0	0	0	0	2	0	0	0	0	0	0	0	0	2
CENTRO FEMENIL DE REINSERCIÓN SOCIAL SANTA MARTHA ACATITLA	1	1	5	3	2	0	0	1	0	1	0	0	0	0	0	14
CENTRO VARONIL DE REHABILITACIÓN PSICOSOCIAL	1	1	0	2	5	4	0	1	0	0	0	0	0	0	0	14
CENTRO VARONIL DE SEGURIDAD PENITENCIARIA	1	0	1	0	2	0	0	0	0	0	0	0	0	0	0	4
CENTRO VARONIL DE SEGURIDAD PENITENCIARIA II	0	1	0	2	0	0	0	0	0	0	0	0	0	0	0	3
CENTRO VARONIL DE SEGURIDAD PENITENCIARIA II	0	0	1	0	0	0	0	0	0	0	0	0	0	0	0	1
CEVARESO	1	0	1	2	3	0	0	0	0	0	0	0	0	0	0	7
CLÍNICA HOSPITAL EMILIANO ZAPATA	5	18	28	31	18	0	8	0	0	0	0	0	0	0	0	108
COMUNIDAD DE INTERNAMIENTO PREVENTIVO	0	0	1	0	1	0	1	0	0	0	0	0	0	0	0	3
COMUNIDAD DE TRATAMIENTO ESPECIALIZADO PARA ADOLESCENTES	0	0	0	2	2	0	0	0	0	0	0	0	0	0	0	4
COMUNIDAD EXTERNA DE ATENCIÓN PARA ADOLESCENTES Y COMUNIDAD PARA MUJERES	0	0	4	0	1	0	1	0	0	0	0	0	0	0	0	6
D.G.P.S.M.U.	4	5	0	3	2	0	0	0	0	0	0	0	0	0	0	14
DIRECCIÓN EJECUTIVA DE URGENCIAS Y ATENCIÓN PREHOSPITALARIA	1	0	1	2	2	0	0	0	0	0	0	0	0	0	0	6
ESCUELA DE ENFERMERÍA	0	9	8	19	12	0	0	2	0	0	0	0	0	0	0	50
EVENTOS ESPECIALES	2	2	0	2	0	0	0	0	0	0	0	0	0	0	0	6
HOSPITAL DE ESPECIALIDADES DE LA CIUDAD DE MÉXICO, DR. BELISARIO DOMÍNGUEZ	33	75	154	157	139	0	38	25	11	1	0	0	0	0	0	633
HOSPITAL GENERAL AJUSCO MEDIO	21	38	47	43	41	0	13	3	1	0	0	0	0	0	0	207
HOSPITAL GENERAL BALBUENA	33	47	91	114	95	0	25	11	8	1	0	4	0	0	0	429
HOSPITAL GENERAL DR. ENRIQUE CABRERA	39	58	81	118	59	0	25	10	9	0	0	0	0	0	0	399
HOSPITAL GENERAL DR. RUBÉN LEÑERO	14	38	65	105	73	0	26	31	10	0	2	0	0	0	0	364
HOSPITAL GENERAL GREGORIO SALAS	6	19	36	72	46	0	31	4	3	6	0	0	0	2	0	225
HOSPITAL GENERAL IZTAPALAPA	41	49	77	127	79	0	24	11	7	0	0	0	0	0	0	415
HOSPITAL GENERAL LA VILLA	16	34	78	92	67	0	26	14	4	5	0	1	0	0	0	337
HOSPITAL GENERAL MILPA ALTA	30	33	40	56	57	0	14	3	4	0	0	0	0	0	0	237
HOSPITAL GENERAL TLÁHUAC	25	43	49	68	32	0	12	2	1	0	0	1	0	0	0	233
HOSPITAL GENERAL TOPILEJO	5	20	29	56	18	0	7	8	2	0	0	0	0	0	0	145
HOSPITAL GENERAL TORRE MEDICA TEPEPAN	0	3	6	19	9	0	10	2	3	0	2	0	0	0	0	54
HOSPITAL GENERAL XOCO	36	79	59	89	75	0	28	12	7	1	0	0	0	0	0	386
HOSPITAL MATERNO INFANTIL CUAJIMALPA	0	8	11	12	5	0	4	1	0	0	0	0	0	0	0	41
HOSPITAL MATERNO INFANTIL CUAUTEPEC	7	10	26	27	27	0	2	0	2	4	0	0	0	0	0	105
HOSPITAL MATERNO INFANTIL INGUARÁN	10	33	63	97	66	0	19	13	10	0	2	0	0	0	0	313
HOSPITAL MATERNO INFANTIL MAGDALENA CONTRERAS	4	14	21	32	18	0	3	2	0	0	0	0	0	0	0	94
HOSPITAL MATERNO INFANTIL NICOLÁS M. CEDILLO	6	14	26	26	28	0	11	7	1	0	0	0	0	0	0	119
HOSPITAL MATERNO INFANTIL TLÁHUAC	17	31	39	85	55	0	19	8	0	0	0	0	0	0	0	254
HOSPITAL MATERNO PEDIÁTRICO XOCHIMILCO	20	29	49	72	61	0	14	11	3	0	0	0	0	0	0	259
HOSPITAL PEDIÁTRICO AZCAPOTZALCO	11	20	27	33	19	0	6	2	4	0	0	0	0	0	0	122
HOSPITAL PEDIÁTRICO COYOACÁN	14	20	33	38	24	12	13	14	7	0	0	0	0	0	0	175
HOSPITAL PEDIÁTRICO IZTACALCO	18	21	36	42	32	0	6	8	4	0	0	0	0	0	0	167
HOSPITAL PEDIÁTRICO IZTAPALAPA	10	22	42	44	53	0	4	2	4	0	0	0	0	0	0	181
HOSPITAL PEDIÁTRICO LEGARÍA	15	17	20	41	43	0	14	0	6	0	0	0	0	0	0	156
HOSPITAL PEDIÁTRICO MOCTEZUMA	12	33	49	55	49	0	16	6	7	2	0	0	0	0	0	229
HOSPITAL PEDIÁTRICO PERALVILLO	7	11	45	47	46	0	17	4	7	3	1	0	0	0	0	188
HOSPITAL PEDIÁTRICO SAN JUAN DE ARAGÓN	8	30	36	60	35	0	12	4	3	0	4	0	0	0	0	192
HOSPITAL PEDIÁTRICO TACUBAYA	22	39	60	33	30	0	12	7	0	2	0	0	0	0	0	205
HOSPITAL PEDIÁTRICO VILLA	13	16	33	39	59	0	13	10	3	2	0	4	0	0	0	192
RECLUSORIO ORIENTE	0	3	9	7	10	0	2	0	2	0	0	0	0	0	0	33
SACMEX	0	0	0	0	2	0	0	0	0	0	0	0	0	0	0	2
SUBSECRETARIA DE PRESTACIÓN DE SERVICIOS MÉDICOS E INSUMOS	0	1	0	0	0	0	0	0	0	0	0	0	0	0	0	1
TOXICOLÓGICO VENUSTIANO CARRANZA	0	2	3	9	9	0	4	0	2	0	0	0	0	0	0	29
UNIDAD DE ATENCIÓN TOXICOLÓGICO XOCHIMILCO	2	0	7	13	8	0	8	2	0	0	0	0	0	0	0	40
UNIDAD MEDICA EN EL RECLUSORIO PREVENTIVO VARONIL NORTE	1	0	4	13	7	0	2	0	0	0	0	0	0	0	0	27
UNIDAD MEDICA EN EL RECLUSORIO PREVENTIVO VARONIL SUR	0	4	2	18	2	0	4	0	2	0	0	0	0	0	0	32
Total general	**515**	**954**	**1508**	**2044**	**1534**	**16**	**500**	**241**	**137**	**28**	**11**	**10**	**0**	**2**	**0**	**7500**

ANEXO 2

REQUISICIÓN NÚMERO: C-00931-2021

PARTIDA 10 ENFERMERA PIJAMA QUIRPURGICA FEMENINO PANTALÓN	TALLAS															TOTAL GENERAL
UNIDAD HOSPITALARIA	28	30	32	34	36	38	40	42	44	46	48	50	52	54	56	
CENDI	0	0	0	2	0	0	0	0	0	0	0	0	0	0	0	2
CENTRO DE READAPTACION SOCIAL MASCULINO SANTA MARTHA (PENITECIARIA)	3	3	5	15	6	0	4	0	0	0	0	0	0	0	0	36
CENTRO DE SANCIONES ADMINISTRATIVAS Y DE INTEGRACION SOCIAL	0	0	0	0	0	0	2	0	0	0	0	0	0	0	0	2
CENTRO FEMENIL DE REINSERCIÓN SOCIAL SANTA MARTHA ACATITLA	1	1	5	3	2	0	0	1	0	1	0	0	0	0	0	14
CENTRO VARONIL DE REHABILITACIÓN PSICOSOCIAL	1	1	0	2	5	0	0	1	0	0	0	0	0	0	0	10
CENTRO VARONIL DE SEGURIDAD PENITENCIARIA	1	0	1	0	2	0	0	0	0	0	0	0	0	0	0	4
CENTRO VARONIL DE SEGURIDAD PENITENCIARIA II	0	1	0	2	0	0	0	0	0	0	0	0	0	0	0	3
CENTRO VARONIL DE SEGURIDAD PENITENCIARIA II	0	0	1	0	0	0	0	0	0	0	0	0	0	0	0	1
CEVARESO	1	0	1	2	3	0	0	0	0	0	0	0	0	0	0	7
CLÍNICA HOSPITAL EMILIANO ZAPATA	6	15	31	31	18	0	8	0	0	0	0	0	0	0	0	109
COMUNIDAD DE INTERNAMIENTO PREVENTIVO	0	0	1	0	1	0	1	0	0	0	0	0	0	0	0	3
COMUNIDAD DE TRATAMIENTO ESPECIALIZADO PARA ADOLESCENTES	0	0	0	2	2	0	0	0	0	0	0	0	0	0	0	4
COMUNIDAD EXTERNA DE ATENCIÓN PARA ADOLESCENTES Y COMUNIDAD PARA MUJERES	0	0	4	0	1	0	1	0	0	0	0	0	0	0	0	6
D.G.P.S.M.U.	4	5	0	3	2	0	0	0	0	0	0	0	0	0	0	14
DIRECCIÓN EJECUTIVA DE URGENCIAS Y ATENCIÓN PREHOSPITALARIA	1	2	0	3	0	0	0	0	0	0	0	0	0	0	0	6
ESCUELA DE ENFERMERÍA	0	9	8	19	12	0	0	2	0	0	0	0	0	0	0	50
EVENTOS ESPECIALES	4	0	0	2	0	0	0	0	0	0	0	0	0	0	0	6
HOSPITAL DE ESPECIALIDADES DE LA CIUDAD DE MÉXICO, DR. BELISARIO DOMÍNGUEZ	33	75	154	157	139	0	38	25	11	1	0	0	0	0	0	633
HOSPITAL GENERAL AJUSCO MEDIO	21	38	47	43	41	0	13	3	1	0	0	0	0	0	0	207
HOSPITAL GENERAL BALBUENA	33	47	91	114	95	0	25	11	8	1	0	4	0	0	0	429
HOSPITAL GENERAL DR. ENRIQUE CABRERA	39	58	81	118	59	0	25	10	9	0	0	0	0	0	0	399
HOSPITAL GENERAL DR. RUBÉN LEÑERO	14	38	65	105	73	0	26	31	10	0	2	0	0	0	0	364
HOSPITAL GENERAL GREGORIO SALAS	5	18	39	69	45	0	30	4	3	6	0	0	0	2	0	221
HOSPITAL GENERAL IZTAPALAPA	41	49	80	128	77	0	24	11	7	0	0	0	0	0	0	417
HOSPITAL GENERAL LA VILLA	16	34	78	92	67	0	26	14	4	5	0	1	0	0	0	337
HOSPITAL GENERAL MILPA ALTA	30	33	40	56	57	0	14	3	4	0	0	0	0	0	0	237
HOSPITAL GENERAL TLÁHUAC	25	43	49	68	32	0	12	2	1	0	0	1	0	0	0	233
HOSPITAL GENERAL TOPILEJO	8	20	24	50	24	0	7	8	2	0	0	0	0	0	0	143
HOSPITAL GENERAL TORRE MEDICA TEPEPAN	1	4	8	19	13	0	4	0	0	0	0	0	0	0	0	49
HOSPITAL GENERAL XOCO	36	79	59	89	75	0	28	12	7	1	0	0	0	0	0	386
HOSPITAL MATERNO INFANTIL CUAJIMALPA	0	8	11	12	5	0	4	1	0	0	0	0	0	0	0	41
HOSPITAL MATERNO INFANTIL CUAUTEPEC	7	10	26	28	26	0	2	0	2	4	0	0	0	0	0	105
HOSPITAL MATERNO INFANTIL INGUARÁN	10	33	63	97	66	0	19	13	10	0	2	0	0	0	0	313
HOSPITAL MATERNO INFANTIL MAGDALENA CONTRERAS	4	14	21	32	18	0	3	2	0	0	0	0	0	0	0	94
HOSPITAL MATERNO INFANTIL NICOLÁS M. CEDILLO	6	14	26	26	28	0	11	7	1	0	0	0	0	0	0	119
HOSPITAL MATERNO INFANTIL TLÁHUAC	14	39	35	86	59	0	17	10	0	0	0	0	0	0	0	260
HOSPITAL MATERNO PEDIÁTRICO XOCHIMILCO	21	28	58	74	56	0	18	3	2	0	0	0	0	0	0	260
HOSPITAL PEDIÁTRICO AZCAPOTZALCO	11	20	27	33	19	0	6	2	4	0	0	0	0	0	0	122
HOSPITAL PEDIÁTRICO COYOACÁN	14	20	33	38	24	0	13	14	7	0	0	0	0	0	0	163
HOSPITAL PEDIÁTRICO IZTACALCO	18	21	36	42	33	0	6	8	4	0	0	0	0	0	0	168
HOSPITAL PEDIÁTRICO IZTAPALAPA	10	24	40	44	53	0	4	2	4	0	0	0	0	0	0	181
HOSPITAL PEDIÁTRICO LEGARÍA	15	17	20	41	43	0	14	0	6	0	0	0	0	0	0	156
HOSPITAL PEDIÁTRICO MOCTEZUMA	12	33	49	55	49	0	16	6	7	2	0	0	0	0	0	229
HOSPITAL PEDIÁTRICO PERALVILLO	7	11	44	52	35	0	13	2	6	4	0	1	0	0	0	175
HOSPITAL PEDIÁTRICO SAN JUAN DE ARAGÓN	8	32	34	62	33	23	12	4	3	0	4	0	0	0	0	215
HOSPITAL PEDIÁTRICO TACUBAYA	22	39	60	33	30	0	12	7	0	2	0	0	0	0	0	205
HOSPITAL PEDIÁTRICO VILLA	8	18	33	43	62	0	28	2	1	2	0	0	0	0	0	197
RECLUSORIO ORIENTE	0	3	9	7	10	0	2	0	2	0	0	0	0	0	0	33
SACMEX	0	0	0	0	2	0	0	0	0	0	0	0	0	0	0	2
SUBSECRETARIA DE PRESTACIÓN DE SERVICIOS MÉDICOS E INSUMOS	0	1	0	0	0	0	0	0	0	0	0	0	0	0	0	1
TOXICOLÓGICO VENUSTIANO CARRANZA	0	0	5	9	9	0	5	0	2	0	0	0	0	0	0	30
UNIDAD DE ATENCIÓN TOXICOLÓGICO XOCHIMILCO	2	0	7	13	8	0	8	2	0	0	0	0	0	0	0	40
UNIDAD MEDICA EN EL RECLUSORIO PREVENTIVO VARONIL NORTE	1	0	4	13	7	0	2	0	0	0	0	0	0	0	0	27
UNIDAD MEDICA EN EL RECLUSORIO PREVENTIVO VARONIL SUR	0	4	2	18	2	0	4	0	2	0	0	0	0	0	0	32
	514	962	1515	2052	1528	23	507	223	130	29	8	7	0	2	0	7500

ANEXO 2

REQUISICIÓN NÚMERO: C-00931-2021

PARTIDA 11 ENFERMERO PIJAMA QUIRÚRGICA MASCULINO FILIPINA	TALLAS															TOTAL GENERAL
UNIDAD HOSPITALARIA	28	30	32	34	36	38	40	42	44	46	48	50	52	54	56	
CENTRO DE READAPTACION SOCIAL MASCULINO SANTA MARTHA (PENITECIARIA)	0	0	0	4	2	6	0	0	0	0	0	0	0	0	0	12
CENTRO VARONIL DE REHABILITACIÓN PSICOSOCIAL	0	0	0	1	1	0	5	2	0	0	0	0	0	0	0	9
CENTRO VARONIL DE SEGURIDAD PENITENCIARIA	0	0	1	1	0	0	0	0	0	0	0	0	0	0	0	2
CENTRO VARONIL DE SEGURIDAD PENITENCIARIA II	0	0	0	0	0	0	0	0	2	0	0	0	0	0	0	2
CEVARESO	0	0	0	0	0	1	0	0	0	0	0	1	0	0	0	2
CLÍNICA HOSPITAL EMILIANO ZAPATA	0	0	0	1	2	7	6	0	2	0	0	0	0	0	1	19
COMUNIDAD DE INTERNAMIENTO PREVENTIVO	0	0	0	2	0	0	1	0	0	0	0	0	0	0	0	3
COMUNIDAD DE TRATAMIENTO ESPECIALIZADO PARA ADOLESCENTES	0	0	0	0	1	1	1	0	0	0	0	1	0	0	0	4
DIRECCIÓN EJECUTIVA DE URGENCIAS Y ATENCIÓN PREHOSPITALARIA	0	0	0	0	0	0	1	0	0	0	0	0	0	0	0	1
ESCUELA DE ENFERMERÍA	0	0	0	0	0	0	3	0	0	0	0	0	0	0	0	3
EVENTOS ESPECIALES	0	0	0	0	0	2	0	0	0	0	0	0	0	0	0	2
HOSPITAL DE ESPECIALIDADES DE LA CIUDAD DE MÉXICO, DR. BELISARIO DOMÍNGUEZ	0	1	0	11	14	21	20	9	8	4	2	1	0	0	0	91
HOSPITAL GENERAL AJUSCO MEDIO	0	2	5	7	13	2	5	4	0	0	0	0	0	0	0	38
HOSPITAL GENERAL BALBUENA	0	0	4	4	9	10	21	17	0	2	0	1	0	0	0	68
HOSPITAL GENERAL DR. ENRIQUE CABRERA	0	2	5	8	14	20	17	11	6	0	2	0	0	0	0	85
HOSPITAL GENERAL DR. RUBÉN LEÑERO	1	2	4	11	3	12	11	10	1	2	4	2	0	0	0	63
HOSPITAL GENERAL GREGORIO SALAS	0	0	1	8	2	3	1	2	1	0	0	0	0	0	0	18
HOSPITAL GENERAL IZTAPALAPA	0	0	2	10	6	7	13	1	0	0	1	0	0	0	0	40
HOSPITAL GENERAL LA VILLA	0	0	3	5	10	12	5	10	0	0	0	0	0	0	0	45
HOSPITAL GENERAL MILPA ALTA	0	0	0	13	9	23	9	0	2	2	0	0	0	0	0	58
HOSPITAL GENERAL TLÁHUAC	0	4	10	16	14	3	9	4	2	0	0	0	0	0	0	62
HOSPITAL GENERAL TOPILEJO	0	3	0	1	5	1	0	0	0	0	0	0	0	0	0	10
HOSPITAL GENERAL TORRE MEDICA TEPEPAN	0	2	0	4	2	4	1	0	1	0	0	0	0	0	0	14
HOSPITAL GENERAL XOCO	2	2	0	12	20	27	15	1	5	2	0	0	0	0	0	86
HOSPITAL MATERNO INFANTIL CUAJIMALPA	0	2	0	0	1	0	0	0	0	0	0	0	0	0	0	3
HOSPITAL MATERNO INFANTIL CUAUTEPEC	2	0	0	3	5	0	2	0	2	0	0	0	0	0	0	14
HOSPITAL MATERNO INFANTIL INGUARÁN	1	0	0	3	5	3	2	6	2	0	2	0	0	0	0	24
HOSPITAL MATERNO INFANTIL MAGDALENA CONTRERAS	0	1	0	3	3	0	1	1	0	0	0	0	0	0	0	9
HOSPITAL MATERNO INFANTIL NICOLÁS M. CEDILLO	1	2	0	4	2	0	3	2	0	0	0	0	0	0	0	14
HOSPITAL MATERNO INFANTIL TLÁHUAC	2	1	0	10	3	7	5	2	4	0	0	0	0	0	0	34
HOSPITAL MATERNO PEDIÁTRICO XOCHIMILCO	0	0	0	6	11	10	3	1	0	0	0	0	0	0	0	31
HOSPITAL PEDIÁTRICO AZCAPOTZALCO	0	0	0	0	4	2	4	2	0	0	0	0	0	0	0	12
HOSPITAL PEDIÁTRICO COYOACÁN	0	1	0	1	0	5	1	0	1	4	0	0	0	0	0	13
HOSPITAL PEDIÁTRICO IZTACALCO	1	1	0	0	7	6	1	2	2	0	0	0	0	0	0	20
HOSPITAL PEDIÁTRICO IZTAPALAPA	0	2	0	2	4	2	4	1	2	0	0	0	0	0	0	17
HOSPITAL PEDIÁTRICO LEGARÍA	0	0	0	2	1	3	0	1	2	0	0	0	0	0	0	9
HOSPITAL PEDIÁTRICO MOCTEZUMA	0	1	0	7	4	0	2	0	1	0	0	0	0	0	0	15
HOSPITAL PEDIÁTRICO PERALVILLO	0	0	0	2	3	6	1	0	0	0	0	0	0	0	0	12
HOSPITAL PEDIÁTRICO SAN JUAN DE ARAGÓN	1	2	0	3	2	10	3	1	0	0	0	0	0	0	0	22
HOSPITAL PEDIÁTRICO TACUBAYA	1	4	0	7	3	3	4	0	0	0	0	0	0	0	0	22
HOSPITAL PEDIÁTRICO VILLA	0	0	0	3	4	2	0	2	0	0	0	0	0	0	0	11
RECLUSORIO ORIENTE	0	0	0	0	2	4	2	0	1	0	0	0	0	0	0	9
TOXICOLÓGICO VENUSTIANO CARRANZA	0	0	0	4	4	2	2	2	1	1	0	0	0	0	0	16
UNIDAD DE ATENCIÓN TOXICOLÓGICO XOCHIMILCO	1	0	0	2	6	8	6	2	0	0	0	0	0	0	0	25
UNIDAD MEDICA EN EL RECLUSORIO PREVENTIVO VARONIL NORTE	0	0	0	1	1	4	0	4	0	0	0	0	0	0	0	10
UNIDAD MEDICA EN EL RECLUSORIO PREVENTIVO VARONIL SUR	0	0	0	1	2	6	6	0	4	0	2	0	0	0	0	21
Total general	**13**	**35**	**35**	**183**	**204**	**245**	**196**	**100**	**52**	**17**	**13**	**6**	**0**	**0**	**1**	**1100**

ANEXO 2

REQUISICIÓN NÚMERO: C-00931-2021

PARTIDA 12 ENFERMERO PIJAMA QUIRÚRGICA MASCULINO PANTALON	TALLAS															TOTAL GENERAL
UNIDAD HOSPITALARIA	28	30	32	34	36	38	40	42	44	46	48	50	52	54	56	
CENTRO DE READAPTACION SOCIAL MASCULINO SANTA MARTHA (PENITECIARIA)	0	2	6	4	0	0	0	0	0	0	0	0	0	0	0	12
CENTRO VARONIL DE REHABILITACIÓN PSICOSOCIAL	0	0	0	1	1	0	5	0	0	0	0	0	0	0	0	7
CENTRO VARONIL DE SEGURIDAD PENITENCIARIA	0	1	0	0	1	0	0	0	0	0	0	0	0	0	0	2
CENTRO VARONIL DE SEGURIDAD PENITENCIARIA II	0	0	0	0	0	0	0	0	2	0	0	0	0	0	0	2
CEVARESO	0	0	0	1	0	1	0	0	0	0	0	0	0	0	0	2
CLÍNICA HOSPITAL EMILIANO ZAPATA	0	2	4	3	5	4	1	0	0	0	0	1	0	0	0	20
COMUNIDAD DE INTERNAMIENTO PREVENTIVO	0	0	1	2	0	0	0	0	0	0	0	0	0	0	0	3
COMUNIDAD DE TRATAMIENTO ESPECIALIZADO PARA ADOLESCENTES	0	0	0	0	1	1	1	0	0	0	0	1	0	0	0	4
DIRECCIÓN EJECUTIVA DE URGENCIAS Y ATENCIÓN PREHOSPITALARIA	0	0	0	1	0	0	0	0	0	0	0	0	0	0	0	1
ESCUELA DE ENFERMERÍA	0	0	0	2	0	1	0	0	0	0	0	0	0	0	0	3
EVENTOS ESPECIALES	0	0	2	0	0	0	0	0	0	0	0	0	0	0	0	2
HOSPITAL DE ESPECIALIDADES DE LA CIUDAD DE MÉXICO, DR. BELISARIO DOMÍNGUEZ	0	1	9	11	14	21	20	0	8	4	2	1	0	0	0	91
HOSPITAL GENERAL AJUSCO MEDIO	0	2	5	7	13	2	5	4	0	0	0	0	0	0	0	38
HOSPITAL GENERAL BALBUENA	0	4	11	8	23	13	6	0	2	1	0	0	0	0	0	68
HOSPITAL GENERAL DR. ENRIQUE CABRERA	0	2	5	8	14	22	17	0	4	0	2	0	0	0	0	74
HOSPITAL GENERAL DR. RUBÉN LEÑERO	1	2	4	11	3	12	11	10	1	2	4	2	0	0	0	63
HOSPITAL GENERAL GREGORIO SALAS	0	2	5	6	2	2	0	0	1	0	0	0	0	0	0	18
HOSPITAL GENERAL IZTAPALAPA	0	0	3	9	8	9	9	0	0	0	1	0	0	0	0	39
HOSPITAL GENERAL LA VILLA	0	0	3	5	11	11	5	0	0	0	0	0	0	0	0	35
HOSPITAL GENERAL MILPA ALTA	0	0	0	13	11	23	7	0	2	2	0	0	0	0	0	58
HOSPITAL GENERAL TLÁHUAC	0	4	10	16	14	3	9	0	2	0	0	0	0	0	0	58
HOSPITAL GENERAL TOPILEJO	0	3	3	1	5	1	0	0	0	0	0	0	0	0	0	13
HOSPITAL GENERAL TORRE MEDICA TEPEPAN	0	0	1	9	3	4	0	0	0	0	0	0	0	0	0	17
HOSPITAL GENERAL XOCO	2	2	9	12	20	27	15	0	5	2	0	0	0	0	0	94
HOSPITAL MATERNO INFANTIL CUAJIMALPA	0	2	0	0	1	0	0	0	0	0	0	0	0	0	0	3
HOSPITAL MATERNO INFANTIL CUAUTEPEC	2	0	2	3	6	0	2	0	1	0	0	0	0	0	0	16
HOSPITAL MATERNO INFANTIL INGUARÁN	1	0	3	3	5	3	2	0	2	0	2	0	0	0	0	21
HOSPITAL MATERNO INFANTIL MAGDALENA CONTRERAS	0	1	2	3	3	0	1	0	0	0	0	0	0	0	0	10
HOSPITAL MATERNO INFANTIL NICOLÁS M. CEDILLO	1	2	1	4	2	0	3	0	0	0	0	0	0	0	0	13
HOSPITAL MATERNO INFANTIL TLÁHUAC	0	5	7	10	6	4	0	0	0	0	0	0	0	0	0	32
HOSPITAL MATERNO PEDIÁTRICO XOCHIMILCO	0	0	2	15	9	4	3	0	0	0	0	0	0	0	0	33
HOSPITAL PEDIÁTRICO AZCAPOTZALCO	0	0	0	0	4	2	4	0	0	0	0	0	0	0	0	10
HOSPITAL PEDIÁTRICO COYOACÁN	0	1	6	1	0	5	1	0	1	4	0	0	0	0	0	19
HOSPITAL PEDIÁTRICO IZTACALCO	0	3	3	2	5	4	2	0	2	0	0	0	0	0	0	21
HOSPITAL PEDIÁTRICO IZTAPALAPA	0	2	4	2	4	2	4	0	2	0	0	0	0	0	0	20
HOSPITAL PEDIÁTRICO LEGARÍA	0	0	2	2	1	3	0	0	2	0	0	0	0	0	0	10
HOSPITAL PEDIÁTRICO MOCTEZUMA	0	1	1	7	4	0	2	0	1	0	0	0	0	0	0	16
HOSPITAL PEDIÁTRICO PERALVILLO	0	0	5	7	1	0	0	0	0	0	0	0	0	0	0	13
HOSPITAL PEDIÁTRICO SAN JUAN DE ARAGÓN	3	2	3	1	8	4	1	0	0	0	0	0	0	0	0	22
HOSPITAL PEDIÁTRICO TACUBAYA	1	4	8	7	3	3	4	0	0	0	0	0	0	0	0	30
HOSPITAL PEDIÁTRICO VILLA	0	0	2	7	0	0	2	0	0	0	0	0	0	0	0	11
RECLUSORIO ORIENTE	0	0	0	0	2	4	2	0	1	0	0	0	0	0	0	9
TOXICOLÓGICO VENUSTIANO CARRANZA	0	3	1	5	2	4	1	0	0	1	0	0	0	0	0	17
UNIDAD DE ATENCIÓN TOXICOLÓGICO XOCHIMILCO	1	0	0	2	6	8	6	0	0	0	0	0	0	0	0	23
UNIDAD MEDICA EN EL RECLUSORIO PREVENTIVO VARONIL NORTE	0	0	0	1	1	4	0	0	0	0	0	0	0	0	0	6
UNIDAD MEDICA EN EL RECLUSORIO PREVENTIVO VARONIL SUR	0	0	0	1	2	6	6	0	4	0	2	0	0	0	0	21
Total general	**12**	**53**	**133**	**213**	**224**	**217**	**157**	**14**	**43**	**16**	**13**	**5**	**0**	**0**	**0**	**1100**

ANEXO 2

REQUISICIÓN NÚMERO: C-00931-2021

PARTIDA 13 COCINA MASCULINO GORRO BLANCO UNIDAD HOSPITALARIA	UNITALLA
CLÍNICA HOSPITAL EMILIANO ZAPATA	5
HOSPITAL DE ESPECIALIDADES DE LA CIUDAD DE MÉXICO, DR. BELISARIO DOMÍNGUEZ	13
HOSPITAL GENERAL AJUSCO MEDIO	6
HOSPITAL GENERAL BALBUENA	9
HOSPITAL GENERAL DR. ENRIQUE CABRERA	17
HOSPITAL GENERAL DR. RUBÉN LEÑERO	8
HOSPITAL GENERAL GREGORIO SALAS	6
HOSPITAL GENERAL IZTAPALAPA	17
HOSPITAL GENERAL LA VILLA	12
HOSPITAL GENERAL MILPA ALTA	3
HOSPITAL GENERAL TLÁHUAC	10
HOSPITAL GENERAL TOPILEJO	5
HOSPITAL GENERAL TORRE MEDICA TEPEPAN	2
HOSPITAL GENERAL XOCO	19
HOSPITAL MATERNO INFANTIL CUAUTEPEC	2
HOSPITAL MATERNO INFANTIL INGUARÁN	4
HOSPITAL MATERNO INFANTIL MAGDALENA CONTRERAS	4
HOSPITAL MATERNO INFANTIL NICOLÁS M. CEDILLO	2
HOSPITAL MATERNO INFANTIL TLÁHUAC	5
HOSPITAL MATERNO PEDIÁTRICO XOCHIMILCO	7
HOSPITAL PEDIÁTRICO AZCAPOTZALCO	4
HOSPITAL PEDIÁTRICO COYOACÁN	6
HOSPITAL PEDIÁTRICO IZTACALCO	3
HOSPITAL PEDIÁTRICO IZTAPALAPA	6
HOSPITAL PEDIÁTRICO LEGARÍA	6
HOSPITAL PEDIÁTRICO MOCTEZUMA	6
HOSPITAL PEDIÁTRICO PERALVILLO	7
HOSPITAL PEDIÁTRICO SAN JUAN DE ARAGÓN	10
HOSPITAL PEDIÁTRICO TACUBAYA	4
HOSPITAL PEDIÁTRICO VILLA	11
TOXICOLÓGICO VENUSTIANO CARRANZA	1
UNIDAD DE ATENCIÓN TOXICOLÓGICO XOCHIMILCO	1
Total general	**221**

ANEXO 2

REQUISICIÓN NÚMERO: C-00931-2021

PARTIDA 14	
MANDIL PARA COCINERO COLOR BLANCO	UNITALLA
UNIDAD HOSPITALARIA	
CLÍNICA HOSPITAL EMILIANO ZAPATA	5
HOSPITAL DE ESPECIALIDADES DE LA CIUDAD DE MÉXICO, DR. BELISARIO DOMÍNGUEZ	13
HOSPITAL GENERAL AJUSCO MEDIO	6
HOSPITAL GENERAL BALBUENA	9
HOSPITAL GENERAL DR. ENRIQUE CABRERA	17
HOSPITAL GENERAL DR. RUBÉN LEÑERO	8
HOSPITAL GENERAL GREGORIO SALAS	6
HOSPITAL GENERAL IZTAPALAPA	17
HOSPITAL GENERAL LA VILLA	12
HOSPITAL GENERAL MILPA ALTA	3
HOSPITAL GENERAL TLÁHUAC	10
HOSPITAL GENERAL TOPILEJO	5
HOSPITAL GENERAL TORRE MEDICA TEPEPAN	2
HOSPITAL GENERAL XOCO	19
HOSPITAL MATERNO INFANTIL CUAUTEPEC	2
HOSPITAL MATERNO INFANTIL INGUARÁN	4
HOSPITAL MATERNO INFANTIL MAGDALENA CONTRERAS	4
HOSPITAL MATERNO INFANTIL NICOLÁS M. CEDILLO	2
HOSPITAL MATERNO INFANTIL TLÁHUAC	5
HOSPITAL MATERNO PEDIÁTRICO XOCHIMILCO	7
HOSPITAL PEDIÁTRICO AZCAPOTZALCO	4
HOSPITAL PEDIÁTRICO COYOACÁN	6
HOSPITAL PEDIÁTRICO IZTACALCO	3
HOSPITAL PEDIÁTRICO IZTAPALAPA	6
HOSPITAL PEDIÁTRICO LEGARÍA	6
HOSPITAL PEDIÁTRICO MOCTEZUMA	6
HOSPITAL PEDIÁTRICO PERALVILLO	7
HOSPITAL PEDIÁTRICO SAN JUAN DE ARAGÓN	10
HOSPITAL PEDIÁTRICO TACUBAYA	4
HOSPITAL PEDIÁTRICO VILLA	11
TOXICOLÓGICO VENUSTIANO CARRANZA	1
UNIDAD DE ATENCIÓN TOXICOLÓGICO XOCHIMILCO	1
Total general	**221**

ANEXO 2

REQUISICIÓN NÚMERO: C-00931-2021

PARTIDA 16 MÉDICO PIJAMA QUIRURGICA UNISEX AZUL P. PANTALÓN	TALLAS															TOTAL GENERAL
UNIDAD HOSPITALARIA	28	30	32	34	36	38	40	42	44	46	48	50	52	54	56	
CENDI	1	0	0	0	0	0	0	0	0	0	0	0	0	0	0	1
CENTRO DE READAPTACION SOCIAL MASCULINO SANTA MARTHA (PENITECIARIA)	0	0	1	5	5	3	0	0	1	2	0	0	0	0	0	17
CENTRO DE SANCIONES ADMINISTRATIVAS Y DE INTEGRACION SOCIAL	0	1	0	3	4	6	6	2	3	0	0	0	0	0	0	25
CENTRO FEMENIL DE REINSERCIÓN SOCIAL SANTA MARTHA ACATITLA	3	1	1	2	1	2	2	0	0	1	0	0	0	0	0	13
CENTRO REGULADOR DE URGENCIAS MÉDICAS	5	10	17	11	8	4	5	1	0	0	0	1	0	0	0	62
CENTRO VARONIL DE REHABILITACIÓN PSICOSOCIAL	0	1	0	1	2	4	3	0	1	1	1	0	0	0	0	14
CENTRO VARONIL DE SEGURIDAD PENITENCIARIA	1	1	0	0	3	3	0	0	0	0	0	0	0	0	0	8
CENTRO VARONIL DE SEGURIDAD PENITENCIARIA II	0	0	1	3	1	2	1	0	0	0	0	0	0	0	0	8
CEVARESO	0	3	0	4	1	2	1	0	0	0	0	0	0	0	0	11
CLÍNICA HOSPITAL EMILIANO ZAPATA	2	5	14	23	22	3	5	2	0	0	0	0	0	0	0	76
COMUNIDAD DE INTERNAMIENTO PREVENTIVO	1	2	1	2	6	0	0	0	0	0	0	0	0	0	0	12
COMUNIDAD DE TRATAMIENTO ESPECIALIZADO PARA ADOLESCENTES	0	0	0	1	7	1	0	0	0	0	0	0	0	0	0	9
COMUNIDAD EXTERNA DE ATENCIÓN PARA ADOLESCENTES Y COMUNIDAD PARA MUJERES	0	1	1	2	1	3	1	1	0	0	0	0	0	0	0	10
DIRECCIÓN EJECUTIVA DE URGENCIAS Y ATENCIÓN PREHOSPITALARIA	2	1	1	2	0	3	2	1	0	0	0	0	0	0	0	12
ESCUELA DE ENFERMERÍA	0	1	0	2	0	0	0	0	0	0	0	0	0	0	0	3
EVENTOS ESPECIALES	2	0	0	4	8	4	0	2	0	0	0	0	0	0	0	20
HOSPITAL DE ESPECIALIDADES DE LA CIUDAD DE MÉXICO, DR. BELISARIO DOMÍNGUEZ	6	27	48	56	80	43	62	34	13	6	0	0	0	0	0	375
HOSPITAL GENERAL AJUSCO MEDIO	17	15	21	17	25	20	23	14	8	0	0	0	1	0	0	161
HOSPITAL GENERAL BALBUENA	12	23	48	33	74	67	55	20	9	1	1	0	0	2	0	345
HOSPITAL GENERAL DR. ENRIQUE CABRERA	1	28	31	51	53	58	71	68	7	2	2	2	0	0	0	374
HOSPITAL GENERAL DR. RUBÉN LEÑERO	18	10	30	39	35	58	63	51	14	5	0	0	2	0	0	325
HOSPITAL GENERAL GREGORIO SALAS	6	3	7	18	12	31	33	26	13	1	3	0	0	0	0	153
HOSPITAL GENERAL IZTAPALAPA	7	11	28	43	30	55	60	32	22	4	0	0	2	0	0	294
HOSPITAL GENERAL LA VILLA	5	10	17	31	32	60	62	25	19	5	2	0	0	0	0	268
HOSPITAL GENERAL MILPA ALTA	2	4	11	6	20	20	21	19	3	0	0	0	0	0	0	106
HOSPITAL GENERAL TLÁHUAC	10	12	19	23	25	26	19	19	5	1	0	0	0	0	0	159
HOSPITAL GENERAL TOPILEJO	0	3	15	4	8	24	12	9	4	0	0	0	0	0	0	79
HOSPITAL GENERAL TORRE MEDICA TEPEPAN	0	6	7	15	14	16	3	2	5	3	2	0	0	0	0	73
HOSPITAL GENERAL XOCO	21	39	60	73	72	63	95	43	14	7	3	0	1	0	0	491
HOSPITAL MATERNO INFANTIL CUAJIMALPA	0	0	1	4	0	0	0	0	0	0	0	0	0	0	0	5
HOSPITAL MATERNO INFANTIL CUAUTEPEC	8	5	9	20	11	7	9	0	0	0	0	0	0	0	0	69
HOSPITAL MATERNO INFANTIL INGUARÁN	0	8	15	37	25	33	27	16	15	2	0	0	0	0	0	178
HOSPITAL MATERNO INFANTIL MAGDALENA CONTRERAS	4	8	25	74	6	0	0	0	1	0	0	0	0	0	0	118
HOSPITAL MATERNO INFANTIL NICOLÁS M. CEDILLO	1	6	12	22	15	13	38	13	3	0	0	0	0	0	0	123
HOSPITAL MATERNO INFANTIL TLÁHUAC	2	10	17	19	15	12	8	15	0	0	0	0	0	0	0	98
HOSPITAL MATERNO PEDIÁTRICO XOCHIMILCO	7	2	17	29	16	39	15	10	6	0	0	0	0	0	0	141
HOSPITAL PEDIÁTRICO AZCAPOTZALCO	1	4	10	9	25	9	10	3	2	0	0	0	0	0	0	73
HOSPITAL PEDIÁTRICO COYOACÁN	5	15	19	15	28	19	15	15	7	0	2	0	0	0	0	140
HOSPITAL PEDIÁTRICO IZTACALCO	3	6	7	18	17	16	10	22	3	0	2	0	0	0	0	104
HOSPITAL PEDIÁTRICO IZTAPALAPA	1	6	11	10	18	30	14	8	2	0	0	0	0	0	0	100
HOSPITAL PEDIÁTRICO LEGARÍA	3	5	14	8	10	21	17	12	10	2	0	0	0	0	0	102
HOSPITAL PEDIÁTRICO MOCTEZUMA	3	3	10	15	23	17	42	13	8	4	2	0	0	0	0	140
HOSPITAL PEDIÁTRICO PERALVILLO	10	9	25	35	11	4	8	4	0	0	0	0	0	0	0	106
HOSPITAL PEDIÁTRICO SAN JUAN DE ARAGÓN	0	16	3	23	27	25	9	0	4	1	0	0	0	0	0	108
HOSPITAL PEDIÁTRICO TACUBAYA	4	7	12	16	15	14	18	6	5	3	3	0	0	0	0	103
HOSPITAL PEDIÁTRICO VILLA	1	5	17	50	16	6	4	0	0	0	0	0	0	0	0	99
MEDICINA LEGAL	12	28	66	97	99	157	196	67	15	16	5	5	0	0	0	763
RECLUSORIO ORIENTE	0	0	0	0	11	3	11	1	3	0	0	0	0	0	0	29
SACMEX	0	0	0	8	2	2	0	0	2	0	0	0	0	0	0	14
TOXICOLÓGICO VENUSTIANO CARRANZA	1	4	1	7	5	4	3	7	0	0	0	0	0	0	0	32
UNIDAD DE ATENCIÓN TOXICOLÓGICO XOCHIMILCO	1	2	1	8	18	3	2	0	1	0	0	0	0	0	0	36
UNIDAD MEDICA EN EL RECLUSORIO PREVENTIVO VARONIL NORTE	1	2	2	0	7	3	2	1	2	0	2	0	0	0	0	22
UNIDAD MEDICA EN EL RECLUSORIO PREVENTIVO VARONIL SUR	0	1	0	7	2	2	4	7	0	0	0	0	0	0	0	23
Total general	**190**	**370**	**673**	**1005**	**971**	**1020**	**1067**	**591**	**230**	**67**	**30**	**8**	**6**	**2**	**0**	**6230**

ANEXO 2

REQUISICIÓN NÚMERO: C-00931-2021

PARTIDA 15 MÉDICO PIJAMA QUIRURGICA UNISEX AZUL P. FILIPINA	TALLAS															TOTAL GENERAL
UNIDAD HOSPITALARIA	28	30	32	34	36	38	40	42	44	46	48	50	52	54	56	
CENDI	1	0	0	0	0	0	0	0	0	0	0	0	0	0	0	1
CENTRO DE READAPTACION SOCIAL MASCULINO SANTA MARTHA (PENITECIARIA)	0	0	0	1	4	4	5	0	0	2	0	1	0	0	0	17
CENTRO DE SANCIONES ADMINISTRATIVAS Y DE INTEGRACION SOCIAL	0	1	0	3	0	9	5	4	1	2	0	0	0	0	0	25
CENTRO FEMENIL DE REINSERCIÓN SOCIAL SANTA MARTHA ACATITLA	3	1	1	2	1	2	2	0	0	1	0	0	0	0	0	13
CENTRO REGULADOR DE URGENCIAS MÉDICAS	9	4	7	9	10	10	6	2	3	1	0	1	0	0	0	62
CENTRO VARONIL DE REHABILITACIÓN PSICOSOCIAL	0	1	0	1	2	4	3	0	1	1	1	0	0	0	0	14
CENTRO VARONIL DE SEGURIDAD PENITENCIARIA	1	1	0	0	3	3	0	0	0	0	0	0	0	0	0	8
CENTRO VARONIL DE SEGURIDAD PENITENCIARIA II	0	0	1	3	0	3	0	0	0	1	0	0	0	0	0	8
CEVARESO	1	2	0	1	0	3	1	1	1	0	0	1	0	0	0	11
CLÍNICA HOSPITAL EMILIANO ZAPATA	1	4	9	12	21	12	13	3	1	0	0	0	0	0	0	76
COMUNIDAD DE INTERNAMIENTO PREVENTIVO	1	2	1	2	5	1	0	0	0	0	0	0	0	0	0	12
COMUNIDAD DE TRATAMIENTO ESPECIALIZADO PARA ADOLESCENTES	0	0	1	1	2	3	2	0	0	0	0	0	0	0	0	9
COMUNIDAD EXTERNA DE ATENCIÓN PARA ADOLESCENTES Y COMUNIDAD PARA MUJERES	0	1	1	2	1	3	1	1	0	0	0	0	0	0	0	10
DIRECCIÓN EJECUTIVA DE URGENCIAS Y ATENCIÓN PREHOSPITALARIA	2	1	1	5	1	1	0	0	0	1	0	0	0	0	0	12
ESCUELA DE ENFERMERÍA	0	3	0	0	0	0	0	0	0	0	0	0	0	0	0	3
EVENTOS ESPECIALES	0	0	0	0	2	8	6	4	0	0	0	0	0	0	0	20
HOSPITAL DE ESPECIALIDADES DE LA CIUDAD DE MÉXICO, DR. BELISARIO DOMÍNGUEZ	6	27	48	56	80	43	62	34	13	6	0	0	0	0	0	375
HOSPITAL GENERAL AJUSCO MEDIO	17	15	21	17	25	20	23	14	8	0	0	0	1	0	0	161
HOSPITAL GENERAL BALBUENA	8	4	23	48	33	74	67	55	20	9	1	1	0	0	2	345
HOSPITAL GENERAL DR. ENRIQUE CABRERA	1	28	31	51	53	58	71	68	7	2	2	2	0	0	0	374
HOSPITAL GENERAL DR. RUBÉN LEÑERO	18	10	30	39	35	58	63	51	14	5	0	0	2	0	0	325
HOSPITAL GENERAL GREGORIO SALAS	6	3	7	18	12	31	33	26	13	1	3	0	0	0	0	153
HOSPITAL GENERAL IZTAPALAPA	7	11	28	43	30	55	60	32	22	4	0	0	2	0	0	294
HOSPITAL GENERAL LA VILLA	5	10	17	31	32	60	62	25	19	5	2	0	0	0	0	268
HOSPITAL GENERAL MILPA ALTA	2	4	11	6	20	20	21	19	3	0	0	0	0	0	0	106
HOSPITAL GENERAL TLÁHUAC	10	12	19	23	25	26	19	19	5	1	0	0	0	0	0	159
HOSPITAL GENERAL TOPILEJO	0	3	15	4	8	24	12	9	4	0	0	0	0	0	0	79
HOSPITAL GENERAL TORRE MEDICA TEPEPAN	0	6	6	9	9	8	21	4	5	3	2	0	0	0	0	73
HOSPITAL GENERAL XOCO	21	39	60	73	72	63	95	43	14	7	3	0	1	0	0	491
HOSPITAL MATERNO INFANTIL CUAJIMALPA	0	0	1	4	0	0	0	0	0	0	0	0	0	0	0	5
HOSPITAL MATERNO INFANTIL CUAUTEPEC	9	3	7	9	5	12	15	4	5	0	0	0	0	0	0	69
HOSPITAL MATERNO INFANTIL INGUARÁN	0	8	15	37	25	33	27	16	15	2	0	0	0	0	0	178
HOSPITAL MATERNO INFANTIL MAGDALENA CONTRERAS	2	8	31	63	8	5	0	0	1	0	0	0	0	0	0	118
HOSPITAL MATERNO INFANTIL NICOLÁS M. CEDILLO	1	6	12	22	15	13	38	13	3	0	0	0	0	0	0	123
HOSPITAL MATERNO INFANTIL TLÁHUAC	2	4	8	2	14	12	29	25	1	1	0	0	0	0	0	98
HOSPITAL MATERNO PEDIÁTRICO XOCHIMILCO	7	4	11	30	9	36	22	12	10	0	0	0	0	0	0	141
HOSPITAL PEDIÁTRICO AZCAPOTZALCO	1	4	10	9	25	9	10	3	2	0	0	0	0	0	0	73
HOSPITAL PEDIÁTRICO COYOACÁN	5	15	19	15	28	19	15	15	7	0	2	0	0	0	0	140
HOSPITAL PEDIÁTRICO IZTACALCO	3	6	5	14	14	21	10	26	3	0	2	0	0	0	0	104
HOSPITAL PEDIÁTRICO IZTAPALAPA	1	6	11	10	18	30	14	8	2	0	0	0	0	0	0	100
HOSPITAL PEDIÁTRICO LEGARÍA	3	5	14	8	10	21	17	12	10	2	0	0	0	0	0	102
HOSPITAL PEDIÁTRICO MOCTEZUMA	3	3	10	15	23	17	42	13	8	4	2	0	0	0	0	140
HOSPITAL PEDIÁTRICO PERALVILLO	6	8	14	23	14	18	15	6	2	0	0	0	0	0	0	106
HOSPITAL PEDIÁTRICO SAN JUAN DE ARAGÓN	0	16	3	23	27	25	8	1	4	1	0	0	0	0	0	108
HOSPITAL PEDIÁTRICO TACUBAYA	4	7	12	16	15	14	18	6	5	3	3	0	0	0	0	103
HOSPITAL PEDIÁTRICO VILLA	0	4	12	26	16	18	13	10	0	0	0	0	0	0	0	99
MEDICINA LEGAL	12	19	62	101	124	172	172	62	21	12	3	3	0	0	0	763
RECLUSORIO ORIENTE	0	0	0	0	11	3	11	1	3	0	0	0	0	0	0	29
SACMEX	0	0	0	6	2	4	0	0	2	0	0	0	0	0	0	14
TOXICOLÓGICO VENUSTIANO CARRANZA	1	4	1	6	5	8	3	4	0	0	0	0	0	0	0	32
UNIDAD DE ATENCIÓN TOXICOLÓGICO XOCHIMILCO	1	2	1	8	18	3	2	0	1	0	0	0	0	0	0	36
UNIDAD MEDICA EN EL RECLUSORIO PREVENTIVO VARONIL NORTE	1	2	2	0	7	3	2	1	2	0	2	0	0	0	0	22
UNIDAD MEDICA EN EL RECLUSORIO PREVENTIVO VARONIL SUR	0	1	0	7	2	2	4	7	0	0	0	0	0	0	0	23
Total general	**182**	**328**	**599**	**914**	**921**	**1104**	**1140**	**659**	**261**	**77**	**28**	**9**	**6**	**0**	**2**	**6230**

ANEXO 2

REQUISICIÓN NÚMERO: C-00931-2021

PARTIDA 17 MANTENIMIENTO OVEROL MASCULINO AZUL MARINO	TALLAS															TOTAL GENERAL
UNIDAD HOSPITALARIA	28	30	32	34	36	38	40	42	44	46	48	50	52	54	56	
HOSPITAL GENERAL AJUSCO MEDIO	0	0	0	0	0	2	2	0	0	0	0	0	0	0	0	4
HOSPITAL GENERAL BALBUENA	0	0	0	0	6	3	10	0	0	0	0	0	0	0	0	19
HOSPITAL GENERAL DR. ENRIQUE CABRERA	0	0	0	2	0	3	4	0	0	0	0	0	0	0	0	9
HOSPITAL GENERAL GREGORIO SALAS	0	0	0	0	5	0	2	0	0	0	0	0	0	0	0	7
HOSPITAL GENERAL IZTAPALAPA	0	0	0	0	3	4	0	0	0	0	0	0	0	0	0	7
HOSPITAL GENERAL LA VILLA	0	0	0	1	0	2	5	0	0	0	0	0	0	0	0	8
HOSPITAL GENERAL MILPA ALTA	0	0	0	1	4	0	1	0	0	0	0	0	0	0	0	6
HOSPITAL GENERAL TLÁHUAC	0	0	0	2	1	2	2	0	1	0	0	0	0	0	0	8
HOSPITAL GENERAL TORRE MEDICA TEPEPAN	0	0	0	1	0	0	3	0	0	0	0	0	0	0	0	4
HOSPITAL GENERAL XOCO	0	0	0	4	2	6	8	0	0	0	0	0	0	0	0	20
HOSPITAL MATERNO INFANTIL CUAUTEPEC	0	0	0	0	0	5	0	0	0	0	0	0	0	0	0	5
HOSPITAL MATERNO INFANTIL INGUARÁN	0	0	0	2	0	9	9	0	0	0	0	0	0	0	0	20
HOSPITAL MATERNO INFANTIL MAGDALENA CONTRERAS	0	0	0	3	0	2	2	0	0	0	0	0	0	0	0	7
HOSPITAL PEDIÁTRICO IZTAPALAPA	0	0	0	1	0	1	3	0	0	0	0	0	0	0	0	5
HOSPITAL PEDIÁTRICO MOCTEZUMA	0	0	0	2	2	1	0	0	0	0	0	0	0	0	0	5
HOSPITAL PEDIÁTRICO TACUBAYA	0	0	0	2	2	1	0	0	0	0	0	0	0	0	0	5
HOSPITAL MATERNO INFANTIL TLÁHUAC	2	0	0	0	2	4	0	0	0	0	0	0	0	0	0	8
HOSPITAL DE ESPECIALIDADES DE LA CIUDAD DE MÉXICO, DR. BELISARIO	0	0	0	0	4	1	2	0	4	0	0	0	0	0	0	11
HOSPITAL GENERAL DR. RUBÉN LEÑERO	0	0	0	0	0	1	4	0	0	0	0	0	0	0	0	5
HOSPITAL MATERNO INFANTIL NICOLÁS M. CEDILLO	0	0	0	0	0	3	0	0	0	0	0	0	0	0	0	3
HOSPITAL PEDIÁTRICO LEGARÍA	3	0	0	0	1	0	2	0	0	0	0	0	0	0	0	6
HOSPITAL PEDIÁTRICO SAN JUAN DE ARAGÓN	0	0	0	0	0	0	2	0	0	0	0	0	0	0	0	2
HOSPITAL PEDIÁTRICO VILLA	0	0	0	0	6	0	5	0	0	0	0	0	0	0	0	11
HOSPITAL PEDIÁTRICO PERALVILLO	0	0	0	0	0	6	0	0	0	0	0	0	0	0	0	6
HOSPITAL PEDIÁTRICO AZCAPOTZALCO	0	0	0	0	3	0	0	0	0	0	0	0	0	0	0	3
CLÍNICA HOSPITAL EMILIANO ZAPATA	0	0	0	0	4	3	5	0	1	0	0	0	0	0	0	13
HOSPITAL PEDIÁTRICO IZTACALCO	0	0	0	0	0	2	1	0	0	0	0	0	0	0	0	3
Total general	**5**	**0**	**0**	**21**	**45**	**61**	**72**	**0**	**6**	**0**	**0**	**0**	**0**	**0**	**0**	**210**

ANEXO 2

REQUISICIÓN NÚMERO: C-00931-2021

PARTIDA 18 OVEROL MASCULINO BEIGE	TALLAS															TOTAL GENERAL
UNIDAD HOSPITALARIA	28	30	32	34	36	38	40	42	44	46	48	50	52	54	56	
CENTRO VARONIL DE REHABILITACIÓN PSICOSOCIAL	0	0	0	0	2	0	2	0	0	0	0	0	0	0	0	[illegible]
HOSPITAL DE ESPECIALIDADES DE LA CIUDAD DE MÉXICO, DR. BELISARIO DOMÍNG	0	0	0	0	2	8	4	4	0	0	0	0	0	0	0	1[illegible]
HOSPITAL GENERAL AJUSCO MEDIO	0	0	0	0	0	0	0	0	1	0	0	0	0	0	0	[illegible]
HOSPITAL GENERAL BALBUENA	0	0	0	0	0	3	4	2	0	0	0	0	0	0	0	[illegible]
HOSPITAL GENERAL DR. ENRIQUE CABRERA	0	0	2	0	5	4	2	4	2	2	0	0	0	0	0	2[illegible]
HOSPITAL GENERAL GREGORIO SALAS	0	0	0	0	2	0	2	0	0	0	0	0	0	0	0	[illegible]
HOSPITAL GENERAL LA VILLA	2	0	2	0	3	4	4	2	2	4	0	0	0	0	0	2[illegible]
HOSPITAL MATERNO INFANTIL CUAUTEPEC	0	0	0	0	0	2	0	0	0	0	0	0	0	0	0	[illegible]
HOSPITAL MATERNO INFANTIL TLÁHUAC	0	0	0	0	0	0	1	0	0	0	0	0	0	0	0	[illegible]
HOSPITAL MATERNO PEDIÁTRICO XOCHIMILCO	2	0	2	0	4	8	6	4	4	0	0	0	0	0	0	3[illegible]
HOSPITAL PEDIÁTRICO AZCAPOTZALCO	0	0	0	0	0	0	4	2	0	0	0	0	0	0	0	[illegible]
HOSPITAL PEDIÁTRICO COYOACÁN	0	0	0	0	6	2	4	12	0	0	0	0	0	0	0	2[illegible]
HOSPITAL PEDIÁTRICO IZTACALCO	0	0	2	0	5	0	6	0	0	0	0	0	0	0	0	1[illegible]
HOSPITAL PEDIÁTRICO IZTAPALAPA	0	0	0	0	4	6	0	0	0	0	0	0	0	0	0	1[illegible]
HOSPITAL PEDIÁTRICO LEGARÍA	0	0	0	0	0	2	0	0	0	0	0	0	0	0	0	[illegible]
HOSPITAL PEDIÁTRICO MOCTEZUMA	0	0	0	0	0	4	2	0	0	0	0	0	0	0	0	[illegible]
HOSPITAL PEDIÁTRICO PERALVILLO	0	0	0	0	2	0	0	0	0	0	0	0	0	0	0	[illegible]
HOSPITAL PEDIÁTRICO SAN JUAN DE ARAGÓN	0	0	0	0	2	0	6	2	6	0	0	0	0	0	0	1[illegible]
HOSPITAL PEDIÁTRICO TACUBAYA	0	0	0	0	0	0	4	0	2	0	0	0	0	0	0	[illegible]
TOXICOLÓGICO VENUSTIANO CARRANZA	0	0	0	0	0	2	0	0	0	0	0	0	0	0	0	[illegible]
Total general	**4**	**0**	**8**	**0**	**37**	**45**	**51**	**32**	**17**	**6**	**0**	**0**	**0**	**0**	**0**	**200**

ANEXO 2

REQUISICIÓN NÚMERO: C-00931-2021

PARTIDA 19 UNIFORME COCINA FEMENINO FILIPINA	TALLAS															TOTAL GENERAL
UNIDAD HOSPITALARIA	28	30	32	34	36	38	40	42	44	46	48	50	52	54	56	
CENDI	0	0	0	0	0	0	2	0	0	0	0	0	0	0	0	
CLÍNICA HOSPITAL EMILIANO ZAPATA	0	0	1	4	2	1	0	0	0	0	0	0	0	0	0	
HOSPITAL DE ESPECIALIDADES DE LA CIUDAD DE MÉXICO, DR. BELISARIO DOMÍNGUEZ	0	0	7	15	6	4	0	5	0	0	0	0	0	0	0	3
HOSPITAL GENERAL AJUSCO MEDIO	0	0	0	1	1	1	2	0	0	1	0	0	0	0	0	
HOSPITAL GENERAL BALBUENA	0	0	8	7	12	6	4	2	0	0	0	0	0	0	0	3
HOSPITAL GENERAL DR. ENRIQUE CABRERA	0	0	5	9	4	5	3	0	0	0	0	0	0	0	0	2
HOSPITAL GENERAL DR. RUBÉN LEÑERO	0	0	4	14	13	0	7	4	2	2	0	0	0	0	0	4
HOSPITAL GENERAL GREGORIO SALAS	0	0	2	4	1	0	2	4	4	0	0	0	0	0	0	1
HOSPITAL GENERAL IZTAPALAPA	0	0	2	5	12	4	4	1	1	0	0	0	0	0	0	2
HOSPITAL GENERAL LA VILLA	0	0	4	5	6	8	5	0	2	0	0	0	0	0	0	3
HOSPITAL GENERAL MILPA ALTA	0	0	5	2	2	0	6	0	0	0	0	0	0	0	0	1
HOSPITAL GENERAL TLÁHUAC	0	0	1	4	3	0	2	2	0	0	0	0	0	0	0	1
HOSPITAL GENERAL TOPILEJO	0	0	0	4	1	1	0	0	0	0	0	0	0	0	0	
HOSPITAL GENERAL TORRE MEDICA TEPEPAN	0	0	0	1	0	0	0	0	0	0	0	0	0	0	0	
HOSPITAL GENERAL XOCO	0	0	7	10	0	6	2	0	2	0	0	0	0	0	0	2
HOSPITAL MATERNO INFANTIL CUAJIMALPA	0	0	0	0	0	4	0	0	0	0	0	0	0	0	0	
HOSPITAL MATERNO INFANTIL CUAUTEPEC	0	0	1	1	3	0	0	0	0	0	0	0	0	0	0	
HOSPITAL MATERNO INFANTIL INGUARÁN	0	0	4	5	8	2	4	0	0	0	0	0	0	0	0	2
HOSPITAL MATERNO INFANTIL MAGDALENA CONTRERAS	0	0	2	4	0	0	0	0	0	0	0	0	0	0	0	
HOSPITAL MATERNO INFANTIL NICOLÁS M. CEDILLO	0	0	0	2	0	2	2	0	0	0	0	0	0	0	0	
HOSPITAL MATERNO INFANTIL TLÁHUAC	0	0	2	3	8	1	2	0	0	0	0	0	0	0	0	1
HOSPITAL MATERNO PEDIÁTRICO XOCHIMILCO	0	0	0	0	8	16	2	2	2	0	0	0	0	0	0	3
HOSPITAL PEDIÁTRICO AZCAPOTZALCO	0	0	2	1	7	1	0	0	0	0	0	0	0	0	0	1
HOSPITAL PEDIÁTRICO COYOACÁN	0	0	4	4	1	4	0	2	0	0	0	0	0	0	0	1
HOSPITAL PEDIÁTRICO IZTACALCO	0	0	1	0	2	0	0	3	1	1	0	0	0	0	0	
HOSPITAL PEDIÁTRICO IZTAPALAPA	0	0	0	6	7	3	3	0	0	0	0	0	0	0	0	1
HOSPITAL PEDIÁTRICO LEGARÍA	0	0	0	6	4	0	2	0	0	0	0	0	0	0	0	1
HOSPITAL PEDIÁTRICO MOCTEZUMA	0	0	4	8	8	6	0	2	6	0	0	0	0	0	0	3
HOSPITAL PEDIÁTRICO PERALVILLO	0	0	2	4	2	0	0	0	0	0	0	0	0	0	0	
HOSPITAL PEDIÁTRICO SAN JUAN DE ARAGÓN	0	0	2	2	5	1	4	0	0	0	0	0	0	0	0	1
HOSPITAL PEDIÁTRICO TACUBAYA	0	0	2	8	8	6	2	0	2	0	0	0	0	0	0	2
HOSPITAL PEDIÁTRICO VILLA	0	0	2	2	9	5	3	0	0	0	0	0	0	0	0	2
TOXICOLÓGICO VENUSTIANO CARRANZA	0	0	0	2	3	0	0	0	0	0	0	0	0	0	0	
UNIDAD DE ATENCIÓN TOXICOLÓGICO XOCHIMILCO	0	0	0	0	2	0	0	2	0	0	0	0	0	0	0	
Total general	**0**	**0**	**74**	**143**	**148**	**87**	**63**	**29**	**22**	**4**	**0**	**0**	**0**	**0**	**0**	**570**

ANEXO 2

REQUISICIÓN NÚMERO: C-00931-2021

PARTIDA 20 UNIFORME COCINA FEMENINO PANTALÓN	TALLAS															TOTAL GENERAL
UNIDAD HOSPITALARIA	28	30	32	34	36	38	40	42	44	46	48	50	52	54	56	
CLÍNICA HOSPITAL EMILIANO ZAPATA	0	1	1	3	3	1	0	0	0	0	0	0	0	0	0	9
HOSPITAL DE ESPECIALIDADES DE LA CIUDAD DE MÉXICO, DR. BELISARIO DOMÍNGU	0	0	7	15	6	4	0	5	0	0	0	0	0	0	0	37
HOSPITAL GENERAL AJUSCO MEDIO	1	2	0	1	1	1	0	0	0	1	0	0	0	0	0	7
HOSPITAL GENERAL BALBUENA	5	8	7	11	8	2	0	0	0	0	0	0	0	0	0	41
HOSPITAL GENERAL DR. ENRIQUE CABRERA	0	0	5	9	4	5	3	0	0	0	0	0	0	0	0	26
HOSPITAL GENERAL DR. RUBÉN LEÑERO	1	3	4	14	13	0	0	4	2	2	0	0	0	0	0	43
HOSPITAL GENERAL GREGORIO SALAS	0	0	2	4	1	0	0	4	4	0	0	0	0	0	0	15
HOSPITAL GENERAL IZTAPALAPA	1	0	2	5	12	4	0	1	1	0	0	0	0	0	0	26
HOSPITAL GENERAL LA VILLA	1	2	4	5	6	8	0	0	2	0	0	0	0	0	0	28
HOSPITAL GENERAL MILPA ALTA	0	1	5	2	2	0	0	0	0	0	0	0	0	0	0	10
HOSPITAL GENERAL TLÁHUAC	1	2	1	4	3	0	0	2	0	0	0	0	0	0	0	13
HOSPITAL GENERAL TOPILEJO	0	6	0	4	1	1	0	0	0	0	0	0	0	0	0	12
HOSPITAL GENERAL TORRE MEDICA TEPEPAN	0	0	0	1	0	0	0	0	0	0	0	0	0	0	0	1
HOSPITAL GENERAL XOCO	2	9	7	10	0	6	0	0	2	0	0	0	0	0	0	36
HOSPITAL MATERNO INFANTIL CUAJIMALPA	0	0	0	0	0	4	0	0	0	0	0	0	0	0	0	4
HOSPITAL MATERNO INFANTIL CUAUTEPEC	0	3	1	1	3	0	0	0	0	0	0	0	0	0	0	8
HOSPITAL MATERNO INFANTIL INGUARÁN	0	0	4	5	8	2	0	0	0	0	0	0	0	0	0	19
HOSPITAL MATERNO INFANTIL MAGDALENA CONTRERAS	0	4	2	4	0	0	0	0	0	0	0	0	0	0	0	10
HOSPITAL MATERNO INFANTIL NICOLÁS M. CEDILLO	1	3	0	2	0	2	0	0	0	0	0	0	0	0	0	8
HOSPITAL MATERNO INFANTIL TLÁHUAC	0	2	2	3	8	1	0	0	0	0	0	0	0	0	0	16
HOSPITAL MATERNO PEDIÁTRICO XOCHIMILCO	0	0	0	4	12	6	0	2	0	0	0	0	0	0	0	24
HOSPITAL PEDIÁTRICO AZCAPOTZALCO	0	0	2	1	7	1	0	0	0	0	0	0	0	0	0	11
HOSPITAL PEDIÁTRICO COYOACÁN	4	1	4	4	1	4	0	2	0	0	0	0	0	0	0	20
HOSPITAL PEDIÁTRICO IZTACALCO	1	0	1	0	2	0	0	3	2	0	0	0	0	0	0	9
HOSPITAL PEDIÁTRICO IZTAPALAPA	0	0	0	6	7	3	0	0	0	0	0	0	0	0	0	16
HOSPITAL PEDIÁTRICO LEGARÍA	0	2	0	6	4	0	0	0	0	0	0	0	0	0	0	12
HOSPITAL PEDIÁTRICO MOCTEZUMA	2	0	4	8	8	6	0	2	6	0	0	0	0	0	0	36
HOSPITAL PEDIÁTRICO PERALVILLO	0	2	2	3	1	0	0	0	0	0	0	0	0	0	0	8
HOSPITAL PEDIÁTRICO SAN JUAN DE ARAGÓN	0	0	2	2	5	1	0	0	0	0	0	0	0	0	0	10
HOSPITAL PEDIÁTRICO TACUBAYA	0	0	2	8	8	7	0	0	2	0	0	0	0	0	0	27
HOSPITAL PEDIÁTRICO VILLA	0	1	4	2	6	6	0	0	0	0	0	0	0	0	0	19
TOXICOLÓGICO VENUSTIANO CARRANZA	0	0	0	2	3	0	0	0	0	0	0	0	0	0	0	5
UNIDAD DE ATENCIÓN TOXICOLÓGICO XOCHIMILCO	0	0	0	0	2	0	0	2	0	0	0	0	0	0	0	4
Total general	**20**	**52**	**75**	**149**	**145**	**75**	**3**	**27**	**21**	**3**	**0**	**0**	**0**	**0**	**0**	**570**

ANEXO 2

REQUISICIÓN NÚMERO: C-00931-2021

PARTIDA 21 UNIFORME ECONOMA FEMENINO FILIPINA	TALLAS															TOTAL GENERAL
UNIDAD HOSPITALARIA	28	30	32	34	36	38	40	42	44	46	48	50	52	54	56	
CLÍNICA HOSPITAL EMILIANO ZAPATA	0	0	0	1	0	0	0	0	0	0	0	0	0	0	0	1
HOSPITAL GENERAL AJUSCO MEDIO	0	1	0	0	0	0	0	0	0	0	0	0	0	0	0	1
HOSPITAL GENERAL BALBUENA	0	0	0	0	0	2	0	0	0	0	0	0	0	0	0	2
HOSPITAL GENERAL DR. ENRIQUE CABRERA	0	0	0	0	2	0	0	0	0	0	0	0	0	0	0	2
HOSPITAL GENERAL LA VILLA	0	0	0	0	0	0	2	0	0	0	0	0	0	0	0	2
HOSPITAL GENERAL MILPA ALTA	0	0	0	0	0	2	0	0	0	0	0	0	0	0	0	2
HOSPITAL GENERAL XOCO	0	0	0	1	0	0	0	0	0	0	0	0	0	0	0	1
HOSPITAL MATERNO INFANTIL TLÁHUAC	0	0	0	1	0	0	0	0	0	0	0	0	0	0	0	1
HOSPITAL MATERNO PEDIÁTRICO XOCHIMILCO	0	2	0	0	0	0	0	0	0	0	0	0	0	0	0	2
HOSPITAL PEDIÁTRICO IZTACALCO	0	0	0	0	0	2	0	0	0	0	0	0	0	0	0	2
HOSPITAL PEDIÁTRICO IZTAPALAPA	0	0	0	2	0	0	0	0	0	0	0	0	0	0	0	2
HOSPITAL PEDIÁTRICO LEGARÍA	0	2	0	1	0	0	0	0	0	0	0	0	0	0	0	3
HOSPITAL PEDIÁTRICO PERALVILLO	0	0	0	2	0	0	0	0	0	0	0	0	0	0	0	2
HOSPITAL PEDIÁTRICO VILLA	0	0	0	0	0	2	0	0	0	0	0	0	0	0	0	2
Total general	**0**	**5**	**0**	**8**	**2**	**8**	**2**	**0**	**0**	**0**	**0**	**0**	**0**	**0**	**0**	**25**

ANEXO 2

REQUISICIÓN NÚMERO: C-00931-2021

PARTIDA 22 UNIFORME ECONOMA FEMENINO PANTALÓN	TALLAS															TOTAL GENERAL
UNIDAD HOSPITALARIA	28	30	32	34	36	38	40	42	44	46	48	50	52	54	56	
CLÍNICA HOSPITAL EMILIANO ZAPATA	0	0	0	1	0	0	0	0	0	0	0	0	0	0	0	1
HOSPITAL DE ESPECIALIDADES DE LA CIUDAD DE MÉXICO, DR. BELISARIO DOMÍNGUEZ	0	0	2	0	0	0	0	0	0	0	0	0	0	0	0	2
HOSPITAL GENERAL AJUSCO MEDIO	0	1	0	0	0	0	0	0	0	0	0	0	0	0	0	1
HOSPITAL GENERAL BALBUENA	0	0	0	0	2	0	0	0	0	0	0	0	0	0	0	2
HOSPITAL GENERAL DR. ENRIQUE CABRERA	0	0	0	0	2	0	0	0	0	0	0	0	0	0	0	2
HOSPITAL GENERAL DR. RUBÉN LEÑERO	0	0	2	0	0	0	0	0	0	0	0	0	0	0	0	2
HOSPITAL GENERAL LA VILLA	0	0	0	0	0	0	2	2	0	0	0	0	0	0	0	4
HOSPITAL GENERAL XOCO	0	0	0	1	0	0	0	0	0	0	0	0	0	0	0	1
HOSPITAL MATERNO INFANTIL TLÁHUAC	0	0	0	1	0	0	0	0	0	0	0	0	0	0	0	1
HOSPITAL MATERNO PEDIÁTRICO XOCHIMILCO	0	2	0	0	0	0	0	0	0	0	0	0	0	0	0	2
HOSPITAL PEDIÁTRICO IZTAPALAPA	0	0	0	2	0	0	0	0	0	0	0	0	0	0	0	2
HOSPITAL PEDIÁTRICO LEGARÍA	0	2	0	1	0	0	0	0	0	0	0	0	0	0	0	3
HOSPITAL PEDIÁTRICO PERALVILLO	0	0	0	2	0	0	0	0	0	0	0	0	0	0	0	2
Total general	**0**	**5**	**4**	**8**	**4**	**0**	**2**	**2**	**0**	**0**	**0**	**0**	**0**	**0**	**0**	**25**

ANEXO 2

REQUISICIÓN NÚMERO: C-00931-2021

PARTIDA 23 UNIFORME PARA CHOFER CAMISOLA	TALLAS															TOTAL GENERAL
UNIDAD HOSPITALARIA	28	30	32	34	36	38	40	42	44	46	48	50	52	54	56	
CENTRO DE READAPTACION SOCIAL MASCULINO SANTA MARTHA (PENITECIARIA)	0	0	0	0	0	1	2	1	0	0	0	0	0	0	0	4
CEVARESO	0	0	0	0	0	1	0	1	0	0	0	0	0	0	0	2
CLÍNICA HOSPITAL EMILIANO ZAPATA	0	0	0	0	5	0	5	1	1	0	0	0	0	0	0	12
DIRECCIÓN EJECUTIVA DE URGENCIAS Y ATENCIÓN PREHOSPITALARIA	0	0	0	0	5	1	0	1	0	0	0	0	0	0	0	7
HOSPITAL DE ESPECIALIDADES DE LA CIUDAD DE MÉXICO, DR. BELISARIO DOMÍNGUEZ	0	0	0	0	0	6	6	0	6	2	0	2	0	0	0	22
HOSPITAL GENERAL AJUSCO MEDIO	0	0	1	0	0	4	3	1	0	0	0	0	0	0	0	9
HOSPITAL GENERAL BALBUENA	0	0	0	0	10	12	10	5	2	0	0	0	0	0	0	39
HOSPITAL GENERAL DR. ENRIQUE CABRERA	0	0	0	0	2	6	6	10	0	0	0	0	0	0	0	24
HOSPITAL GENERAL DR. RUBÉN LEÑERO	0	0	0	0	4	5	7	10	0	0	0	0	0	0	0	26
HOSPITAL GENERAL GREGORIO SALAS	0	0	2	0	4	8	6	2	2	0	0	0	0	0	0	24
HOSPITAL GENERAL IZTAPALAPA	2	0	0	0	4	9	3	6	0	2	6	0	0	0	0	32
HOSPITAL GENERAL LA VILLA	0	0	2	0	4	11	13	7	2	4	0	0	0	0	0	43
HOSPITAL GENERAL MILPA ALTA	0	0	0	0	2	6	9	6	0	0	0	0	0	0	0	23
HOSPITAL GENERAL TOPILEJO	0	0	0	0	6	9	0	4	2	2	2	0	0	0	0	25
HOSPITAL GENERAL XOCO	2	4	2	0	2	6	9	3	0	2	0	0	0	0	0	30
HOSPITAL MATERNO INFANTIL CUAUTEPEC	0	0	0	0	6	6	4	0	1	0	0	0	0	0	0	17
HOSPITAL MATERNO INFANTIL INGUARÁN	0	2	0	0	6	7	8	8	0	2	0	0	0	0	0	33
HOSPITAL MATERNO INFANTIL MAGDALENA CONTRERAS	2	0	0	0	2	5	8	2	3	0	0	0	0	0	0	22
HOSPITAL MATERNO INFANTIL NICOLÁS M. CEDILLO	0	0	0	0	2	3	2	5	0	0	1	0	0	0	0	13
HOSPITAL MATERNO INFANTIL TLÁHUAC	0	0	0	0	1	10	10	4	2	0	2	0	0	0	0	29
HOSPITAL MATERNO PEDIÁTRICO XOCHIMILCO	0	0	0	0	4	5	2	4	8	4	0	0	0	0	0	27
HOSPITAL PEDIÁTRICO AZCAPOTZALCO	0	0	0	0	0	1	6	0	0	0	0	0	0	0	0	7
HOSPITAL PEDIÁTRICO COYOACÁN	0	0	1	0	0	9	10	6	0	2	0	0	0	0	0	28
HOSPITAL PEDIÁTRICO IZTACALCO	0	0	0	0	4	4	7	0	2	0	0	0	0	0	0	17
HOSPITAL PEDIÁTRICO IZTAPALAPA	0	0	0	0	8	9	5	2	0	0	0	0	0	0	0	24
HOSPITAL PEDIÁTRICO LEGARÍA	0	0	0	0	3	6	1	2	0	0	0	0	0	0	0	12
HOSPITAL PEDIÁTRICO MOCTEZUMA	0	0	0	0	3	8	7	4	6	2	0	0	0	0	0	30
HOSPITAL PEDIÁTRICO PERALVILLO	0	0	0	0	5	5	2	8	0	2	0	0	0	0	0	22
HOSPITAL PEDIÁTRICO SAN JUAN DE ARAGÓN	0	0	2	0	2	4	6	2	0	2	0	0	0	0	0	18
HOSPITAL PEDIÁTRICO TACUBAYA	0	0	0	0	9	8	0	2	0	0	1	0	0	0	0	20
HOSPITAL PEDIÁTRICO VILLA	0	0	0	0	0	8	8	4	0	2	0	0	0	0	0	22
MEDICINA LEGAL	0	0	1	0	0	0	1	0	0	0	0	0	0	0	0	2
SUBSECRETARIA DE PRESTACIÓN DE SERVICIOS MÉDICOS E INSUMOS	0	0	0	0	2	0	1	1	1	0	0	0	0	0	0	5
Total general	**6**	**6**	**11**	**0**	**105**	**183**	**167**	**112**	**38**	**28**	**12**	**2**	**0**	**0**	**0**	**670**

ANEXO 2

REQUISICIÓN NÚMERO: C-00931-2021

PARTIDA 24 UNIFORME PARA CHOFER CHAMARRA	TALLAS															TOTAL GENERAL
UNIDAD HOSPITALARIA	28	30	32	34	36	38	40	42	44	46	48	50	52	54	56	
CENTRO DE READAPTACION SOCIAL MASCULINO SANTA MARTHA (PENITECIARIA)	0	0	0	0	0	1	2	1	0	0	0	0	0	0	0	
CEVARESO	0	0	0	0	0	1	0	1	0	0	0	0	0	0	0	
CLÍNICA HOSPITAL EMILIANO ZAPATA	0	0	0	0	5	0	5	1	1	0	0	0	0	0	0	1
DIRECCIÓN EJECUTIVA DE URGENCIAS Y ATENCIÓN PREHOSPITALARIA	0	0	0	0	1	1	0	2	0	0	0	0	0	0	0	
HOSPITAL DE ESPECIALIDADES DE LA CIUDAD DE MÉXICO, DR. BELISARIO DOMÍNGUEZ	0	0	0	0	0	6	6	0	6	2	0	0	0	0	0	2
HOSPITAL GENERAL AJUSCO MEDIO	0	1	1	0	0	4	3	1	0	0	0	0	0	0	0	1
HOSPITAL GENERAL BALBUENA	0	0	0	0	10	12	11	4	2	0	0	0	0	0	0	3
HOSPITAL GENERAL DR. ENRIQUE CABRERA	0	0	0	0	2	6	6	10	0	0	0	0	0	0	0	2
HOSPITAL GENERAL DR. RUBÉN LEÑERO	0	0	0	0	4	5	7	10	0	0	0	0	0	0	0	2
HOSPITAL GENERAL GREGORIO SALAS	0	0	2	0	4	8	6	2	2	0	0	0	0	0	0	2
HOSPITAL GENERAL IZTAPALAPA	2	0	0	0	4	8	3	6	0	2	6	0	0	0	0	3
HOSPITAL GENERAL LA VILLA	0	0	0	0	0	4	11	13	7	4	2	0	0	0	0	4
HOSPITAL GENERAL MILPA ALTA	0	0	0	0	4	6	7	6	0	0	0	0	0	0	0	2
HOSPITAL GENERAL TOPILEJO	0	0	0	0	8	9	0	2	4	2	2	0	0	0	0	2
HOSPITAL GENERAL XOCO	2	4	2	0	2	6	9	3	0	2	0	0	0	0	0	3
HOSPITAL MATERNO INFANTIL CUAUTEPEC	0	0	0	0	4	6	6	0	1	0	0	0	0	0	0	1
HOSPITAL MATERNO INFANTIL INGUARÁN	0	2	0	0	6	7	8	8	0	2	0	0	0	0	0	3
HOSPITAL MATERNO INFANTIL MAGDALENA CONTRERAS	2	0	0	0	2	5	8	2	3	0	0	0	0	0	0	2
HOSPITAL MATERNO INFANTIL NICOLÁS M. CEDILLO	0	0	0	0	2	3	2	4	0	0	2	0	0	0	0	1
HOSPITAL MATERNO INFANTIL TLÁHUAC	0	0	0	0	1	10	10	4	2	0	2	0	0	0	0	2
HOSPITAL MATERNO PEDIÁTRICO XOCHIMILCO	0	0	0	0	4	5	2	4	8	4	0	0	0	0	0	2
HOSPITAL PEDIÁTRICO AZCAPOTZALCO	0	0	0	0	0	1	6	0	0	0	0	0	0	0	0	[illegible]
HOSPITAL PEDIÁTRICO COYOACÁN	0	0	1	0	0	7	12	6	0	2	0	0	0	0	0	28
HOSPITAL PEDIÁTRICO IZTACALCO	0	0	0	0	4	4	7	0	2	0	0	0	0	0	0	17
HOSPITAL PEDIÁTRICO IZTAPALAPA	0	0	0	0	8	11	5	2	0	0	0	0	0	0	0	26
HOSPITAL PEDIÁTRICO LEGARÍA	0	0	0	0	3	6	1	2	0	0	0	0	0	0	0	12
HOSPITAL PEDIÁTRICO MOCTEZUMA	0	0	0	0	3	8	7	4	6	2	0	0	0	0	0	30
HOSPITAL PEDIÁTRICO PERALVILLO	0	0	0	0	5	4	2	8	0	2	0	0	0	0	0	21
HOSPITAL PEDIÁTRICO SAN JUAN DE ARAGÓN	0	0	0	0	6	2	4	6	2	0	2	0	0	0	0	22
HOSPITAL PEDIÁTRICO TACUBAYA	0	0	0	0	9	8	0	2	0	0	1	0	0	0	0	20
HOSPITAL PEDIÁTRICO VILLA	0	0	0	0	0	6	10	4	0	2	0	0	0	0	0	22
MEDICINA LEGAL	0	0	1	0	0	0	1	0	0	0	0	0	0	0	0	2
SUBSECRETARIA DE PRESTACIÓN DE SERVICIOS MÉDICOS E INSUMOS	0	0	0	0	2	0	2	0	1	0	0	0	0	0	0	5
Total general	**6**	**7**	**7**	**0**	**103**	**170**	**169**	**118**	**47**	**26**	**17**	**0**	**0**	**0**	**0**	**670**

ANEXO 2

REQUISICIÓN NÚMERO: C-00931-2021

PARTIDA 25 UNIFORME PARA CHOFER PANTALÓN	TALLAS															TOTAL GENERAL
UNIDAD HOSPITALARIA	28	30	32	34	36	38	40	42	44	46	48	50	52	54	56	
CENTRO DE READAPTACION SOCIAL MASCULINO SANTA MARTHA (PENITECIARIA)	0	0	0	0	3	1	0	0	0	0	0	0	0	0	0	
CEVARESO	0	0	0	1	0	0	0	0	0	0	0	0	0	0	0	
CLÍNICA HOSPITAL EMILIANO ZAPATA	0	0	0	1	7	2	2	0	0	0	0	0	0	0	0	1
DIRECCIÓN EJECUTIVA DE URGENCIAS Y ATENCIÓN PREHOSPITALARIA	0	0	0	3	3	0	0	0	0	0	0	0	0	0	0	
HOSPITAL DE ESPECIALIDADES DE LA CIUDAD DE MÉXICO, DR. BELISARIO DOMÍNGUEZ	0	0	0	1	0	6	6	0	6	2	0	2	0	0	0	2
HOSPITAL GENERAL AJUSCO MEDIO	0	1	1	0	0	4	3	1	0	0	0	0	0	0	0	1
HOSPITAL GENERAL BALBUENA	0	0	4	8	14	9	6	0	0	0	0	0	0	0	0	4
HOSPITAL GENERAL DR. ENRIQUE CABRERA	0	0	0	2	2	6	6	10	0	0	0	0	0	0	0	2
HOSPITAL GENERAL DR. RUBÉN LEÑERO	0	0	0	0	4	5	7	10	0	0	0	0	0	0	0	2
HOSPITAL GENERAL GREGORIO SALAS	0	0	0	0	6	6	6	2	2	0	0	0	0	0	0	2
HOSPITAL GENERAL IZTAPALAPA	2	0	0	6	6	1	9	2	4	0	2	0	0	0	0	3
HOSPITAL GENERAL LA VILLA	0	0	0	0	6	11	15	3	2	4	0	0	0	0	0	4
HOSPITAL GENERAL MILPA ALTA	0	0	0	0	4	6	7	6	0	0	0	0	0	0	0	2
HOSPITAL GENERAL TOPILEJO	0	0	0	10	3	2	0	2	2	2	0	0	0	0	0	2
HOSPITAL GENERAL XOCO	2	4	0	4	2	6	9	3	0	2	0	0	0	0	0	3
HOSPITAL MATERNO INFANTIL CUAUTEPEC	0	2	0	2	8	1	0	0	0	0	0	0	0	0	0	1
HOSPITAL MATERNO INFANTIL INGUARÁN	0	2	0	4	6	7	8	8	0	2	0	0	0	0	0	3
HOSPITAL MATERNO INFANTIL MAGDALENA CONTRERAS	2	0	0	0	2	5	8	2	3	0	0	0	0	0	0	2
HOSPITAL MATERNO INFANTIL NICOLÁS M. CEDILLO	0	0	0	2	2	3	2	5	0	0	1	0	0	0	0	1
HOSPITAL MATERNO INFANTIL TLÁHUAC	0	0	0	7	4	8	6	0	0	0	2	0	0	0	0	2
HOSPITAL MATERNO PEDIÁTRICO XOCHIMILCO	0	0	0	2	7	2	2	4	8	2	0	0	0	0	0	2
HOSPITAL PEDIÁTRICO AZCAPOTZALCO	0	0	0	1	0	1	6	0	0	0	0	0	0	0	0	[illegible]
HOSPITAL PEDIÁTRICO COYOACÁN	0	0	0	2	0	9	10	6	0	2	0	0	0	0	0	2
HOSPITAL PEDIÁTRICO IZTACALCO	0	0	0	2	4	4	3	0	2	0	0	0	0	0	0	1
HOSPITAL PEDIÁTRICO IZTAPALAPA	0	0	0	3	10	7	0	2	0	0	0	0	0	0	0	2
HOSPITAL PEDIÁTRICO LEGARÍA	0	0	0	2	4	4	0	0	0	0	0	0	0	0	0	1
HOSPITAL PEDIÁTRICO MOCTEZUMA	0	0	0	3	3	10	7	4	2	2	0	0	0	0	0	3
HOSPITAL PEDIÁTRICO PERALVILLO	0	0	0	4	5	5	4	6	0	0	0	0	0	0	0	2
HOSPITAL PEDIÁTRICO SAN JUAN DE ARAGÓN	0	2	0	4	4	6	2	0	0	0	0	0	0	0	0	1
HOSPITAL PEDIÁTRICO TACUBAYA	0	0	0	2	9	8	0	2	0	0	1	0	0	0	0	2
HOSPITAL PEDIÁTRICO VILLA	0	0	0	11	6	0	3	0	0	2	0	0	0	0	0	2
MEDICINA LEGAL	0	0	0	2	1	0	0	0	0	0	0	0	0	0	0	[illegible]
SUBSECRETARIA DE PRESTACIÓN DE SERVICIOS MÉDICOS E INSUMOS	0	0	0	3	0	0	1	0	1	0	0	0	0	0	0	[illegible]
Total general	**6**	**11**	**5**	**92**	**135**	**145**	**138**	**78**	**32**	**20**	**6**	**2**	**0**	**0**	**0**	**670**

ANEXO 2

REQUISICIÓN NÚMERO: C-00931-2021

PARTIDA 26 UNIFORME PARA ENFERMERIA FEMENINO TIPO 1 FILIPINA	TALLAS															TOTAL GENERAL
UNIDAD HOSPITALARIA	28	30	32	34	36	38	40	42	44	46	48	50	52	54	56	
CENDI	0	0	0	2	0	0	0	0	0	0	0	0	0	0	0	2
CENTRO DE READAPTACION SOCIAL MASCULINO SANTA MARTHA (PENITECIARIA)	3	3	0	15	6	2	4	0	0	0	0	0	0	0	0	33
CENTRO DE SANCIONES ADMINISTRATIVAS Y DE INTEGRACION SOCIAL	0	0	0	0	0	0	2	0	0	0	0	0	0	0	0	2
CENTRO FEMENIL DE REINSERCIÓN SOCIAL SANTA MARTHA ACATITLA	1	1	0	3	2	1	0	1	0	1	0	0	0	0	0	10
CENTRO VARONIL DE REHABILITACIÓN PSICOSOCIAL	1	1	0	2	5	4	0	1	0	0	0	0	0	0	0	14
CENTRO VARONIL DE SEGURIDAD PENITENCIARIA	1	0	0	0	2	0	0	0	0	0	0	0	0	0	0	3
CENTRO VARONIL DE SEGURIDAD PENITENCIARIA II	0	1	0	2	0	2	0	0	0	0	0	0	0	0	0	5
CEVARESO	1	0	0	2	3	1	0	0	0	0	0	0	0	0	0	7
CLÍNICA HOSPITAL EMILIANO ZAPATA	5	18	0	31	18	8	8	0	0	0	0	0	0	0	0	88
COMUNIDAD DE INTERNAMIENTO PREVENTIVO	0	0	0	0	1	0	1	0	0	0	0	0	0	0	0	2
COMUNIDAD DE TRATAMIENTO ESPECIALIZADO PARA ADOLESCENTES	0	0	0	2	2	0	0	0	0	0	0	0	0	0	0	4
COMUNIDAD EXTERNA DE ATENCIÓN PARA ADOLESCENTES Y COMUNIDAD PARA MUJERES	0	0	0	0	1	0	1	0	0	0	0	0	0	0	0	2
D.G.P.S.M.U.	4	5	0	3	2	0	0	0	0	0	0	0	0	0	0	14
DIRECCIÓN EJECUTIVA DE URGENCIAS Y ATENCIÓN PREHOSPITALARIA	1	0	0	2	2	0	0	0	0	0	0	0	0	0	0	5
ESCUELA DE ENFERMERÍA	0	9	0	19	12	9	0	2	0	0	0	0	0	0	0	51
EVENTOS ESPECIALES	2	2	0	2	0	0	0	0	0	0	0	0	0	0	0	6
HOSPITAL DE ESPECIALIDADES DE LA CIUDAD DE MÉXICO, DR. BELISARIO DOMÍNGUEZ	33	75	0	157	139	57	38	25	11	1	0	0	0	0	0	536
HOSPITAL GENERAL AJUSCO MEDIO	21	38	0	43	41	24	13	3	1	0	0	0	0	0	0	184
HOSPITAL GENERAL BALBUENA	33	47	0	114	95	52	25	11	8	1	0	4	0	0	0	390
HOSPITAL GENERAL DR. ENRIQUE CABRERA	39	58	0	118	59	46	25	10	9	0	0	0	0	0	0	364
HOSPITAL GENERAL DR. RUBÉN LEÑERO	14	38	0	105	73	52	26	31	10	0	2	0	0	0	0	351
HOSPITAL GENERAL GREGORIO SALAS	6	19	0	72	46	29	31	4	3	6	0	0	0	2	0	218
HOSPITAL GENERAL IZTAPALAPA	41	49	0	127	79	46	24	11	7	0	0	0	0	0	0	384
HOSPITAL GENERAL LA VILLA	16	34	0	92	67	40	26	14	4	5	0	1	0	0	0	299
HOSPITAL GENERAL MILPA ALTA	30	33	0	56	57	19	14	3	4	0	0	0	0	0	0	216
HOSPITAL GENERAL TLÁHUAC	25	43	0	68	32	28	12	2	1	0	0	1	0	0	0	212
HOSPITAL GENERAL TOPILEJO	5	20	0	56	18	18	7	8	2	0	0	0	0	0	0	134
HOSPITAL GENERAL TORRE MEDICA TEPEPAN	0	3	0	19	9	2	10	2	3	0	2	0	0	0	0	50
HOSPITAL GENERAL XOCO	36	79	0	89	75	55	28	12	7	1	0	0	0	0	0	382
HOSPITAL MATERNO INFANTIL CUAJIMALPA	0	8	0	12	5	5	4	1	0	0	0	0	0	0	0	35
HOSPITAL MATERNO INFANTIL CUAUTEPEC	7	10	0	27	27	11	2	0	2	4	0	0	0	0	0	90
HOSPITAL MATERNO INFANTIL INGUARÁN	10	33	0	97	66	27	19	13	10	0	2	0	0	0	0	277
HOSPITAL MATERNO INFANTIL MAGDALENA CONTRERAS	4	14	0	32	18	3	3	2	0	0	0	0	0	0	0	76
HOSPITAL MATERNO INFANTIL NICOLÁS M. CEDILLO	6	14	0	26	28	10	11	7	1	0	0	0	0	0	0	103
HOSPITAL MATERNO INFANTIL TLÁHUAC	17	31	0	85	55	32	19	8	0	0	0	0	0	0	0	247
HOSPITAL MATERNO PEDIÁTRICO XOCHIMILCO	20	29	0	72	61	23	14	11	3	0	0	0	0	0	0	233
HOSPITAL PEDIÁTRICO AZCAPOTZALCO	11	20	0	33	19	10	6	2	4	0	0	0	0	0	0	105
HOSPITAL PEDIÁTRICO COYOACÁN	14	20	0	38	24	12	13	14	7	0	0	0	0	0	0	142
HOSPITAL PEDIÁTRICO IZTACALCO	18	21	0	42	32	18	6	8	4	0	0	0	0	0	0	149
HOSPITAL PEDIÁTRICO IZTAPALAPA	10	22	0	44	53	5	4	2	4	0	0	0	0	0	0	144
HOSPITAL PEDIÁTRICO LEGARÍA	15	17	20	41	43	19	14	0	6	0	0	0	0	0	0	175
HOSPITAL PEDIÁTRICO MOCTEZUMA	12	33	0	55	49	29	16	6	7	2	0	0	0	0	0	209
HOSPITAL PEDIÁTRICO PERALVILLO	7	11	0	47	46	21	17	4	7	3	1	0	0	0	0	164
HOSPITAL PEDIÁTRICO SAN JUAN DE ARAGÓN	8	30	0	60	35	23	12	4	3	0	4	0	0	0	0	179
HOSPITAL PEDIÁTRICO TACUBAYA	22	39	60	33	30	19	12	7	0	2	0	0	0	0	0	224
HOSPITAL PEDIÁTRICO VILLA	13	16	0	39	59	18	13	10	3	2	0	4	0	0	0	177
RECLUSORIO ORIENTE	0	3	0	7	10	3	2	0	2	0	0	0	0	0	0	27
SACMEX	0	0	0	0	2	0	0	0	0	0	0	0	0	0	0	2
SUBSECRETARIA DE PRESTACIÓN DE SERVICIOS MÉDICOS E INSUMOS	0	1	0	0	0	0	0	0	0	0	0	0	0	0	0	1
TOXICOLÓGICO VENUSTIANO CARRANZA	0	2	0	9	9	6	4	0	2	0	0	0	0	0	0	32
UNIDAD DE ATENCIÓN TOXICOLÓGICO XOCHIMILCO	2	0	0	13	8	3	8	2	0	0	0	0	0	0	0	36
UNIDAD MEDICA EN EL RECLUSORIO PREVENTIVO VARONIL NORTE	1	0	0	13	7	2	2	0	0	0	0	0	0	0	0	25
UNIDAD MEDICA EN EL RECLUSORIO PREVENTIVO VARONIL SUR	0	4	0	18	2	0	4	0	2	0	0	0	0	0	0	30
Total general	**515**	**954**	**80**	**2044**	**1534**	[illegible]	**500**	**241**	**137**	**28**	**11**	**10**	**0**	**2**	**0**	**6850**

ANEXO 2

REQUISICIÓN NÚMERO: C-00931-2021

PARTIDA 27 UNIFORME PARA ENFERMERIA FEMENINO TIPO 1 PANTALÓN	TALLAS															TOTAL GENERAL
UNIDAD HOSPITALARIA	28	30	32	34	36	38	40	42	44	46	48	50	52	54	56	
CENDI	0	0	0	2	0	0	0	0	0	0	0	0	0	0	0	2
CENTRO DE READAPTACION SOCIAL MASCULINO SANTA MARTHA (PENITECIARIA)	3	3	0	15	6	2	4	0	0	0	0	0	0	0	0	33
CENTRO DE SANCIONES ADMINISTRATIVAS Y DE INTEGRACION SOCIAL	0	0	0	0	0	0	2	0	0	0	0	0	0	0	0	2
CENTRO FEMENIL DE REINSERCIÓN SOCIAL SANTA MARTHA ACATITLA	1	1	0	3	2	1	0	1	0	1	0	0	0	0	0	10
CENTRO VARONIL DE REHABILITACIÓN PSICOSOCIAL	1	1	0	2	5	4	0	1	0	0	0	0	0	0	0	14
CENTRO VARONIL DE SEGURIDAD PENITENCIARIA	1	0	0	0	2	0	0	0	0	0	0	0	0	0	0	3
CENTRO VARONIL DE SEGURIDAD PENITENCIARIA II	0	1	0	2	0	2	0	0	0	0	0	0	0	0	0	5
CEVARESO	1	0	0	2	3	1	0	0	0	0	0	0	0	0	0	7
CLÍNICA HOSPITAL EMILIANO ZAPATA	6	15	0	31	18	7	8	0	0	0	0	0	0	0	0	85
COMUNIDAD DE INTERNAMIENTO PREVENTIVO	0	0	0	0	1	0	1	0	0	0	0	0	0	0	0	2
COMUNIDAD DE TRATAMIENTO ESPECIALIZADO PARA ADOLESCENTES	0	0	0	2	2	0	0	0	0	0	0	0	0	0	0	4
COMUNIDAD EXTERNA DE ATENCIÓN PARA ADOLESCENTES Y COMUNIDAD PARA MUJERES	0	0	0	0	1	0	1	0	0	0	0	0	0	0	0	2
D.G.P.S.M.U.	4	5	0	3	2	0	0	0	0	0	0	0	0	0	0	14
DIRECCIÓN EJECUTIVA DE URGENCIAS Y ATENCIÓN PREHOSPITALARIA	1	2	0	3	0	0	0	0	0	0	0	0	0	0	0	6
ESCUELA DE ENFERMERÍA	0	9	0	19	12	9	0	2	0	0	0	0	0	0	0	51
EVENTOS ESPECIALES	4	0	0	2	0	0	0	0	0	0	0	0	0	0	0	6
HOSPITAL DE ESPECIALIDADES DE LA CIUDAD DE MÉXICO, DR. BELISARIO DOMÍNGUEZ	33	75	0	157	139	57	38	25	11	1	0	0	0	0	0	536
HOSPITAL GENERAL AJUSCO MEDIO	21	38	0	43	41	24	13	3	1	0	0	0	0	0	0	184
HOSPITAL GENERAL BALBUENA	33	47	0	114	95	52	25	11	8	1	0	4	0	0	0	390
HOSPITAL GENERAL DR. ENRIQUE CABRERA	39	58	0	118	59	46	25	10	9	0	0	0	0	0	0	364
HOSPITAL GENERAL DR. RUBÉN LEÑERO	14	38	0	105	73	52	26	31	10	0	2	0	0	0	0	351
HOSPITAL GENERAL GREGORIO SALAS	5	18	0	69	45	33	30	4	3	6	0	0	0	2	0	215
HOSPITAL GENERAL IZTAPALAPA	41	49	0	128	77	44	24	11	7	0	0	0	0	0	0	381
HOSPITAL GENERAL LA VILLA	16	34	0	92	67	40	26	14	4	5	0	1	0	0	0	299
HOSPITAL GENERAL MILPA ALTA	30	33	0	56	57	19	14	3	4	0	0	0	0	0	0	216
HOSPITAL GENERAL TLÁHUAC	25	43	0	68	32	28	12	2	1	0	0	1	0	0	0	212
HOSPITAL GENERAL TOPILEJO	8	20	0	50	24	20	7	8	2	0	0	0	0	0	0	139
HOSPITAL GENERAL TORRE MEDICA TEPEPAN	1	4	0	19	13	7	4	0	0	0	0	0	0	0	0	48
HOSPITAL GENERAL XOCO	36	79	0	89	75	55	28	12	7	1	0	0	0	0	0	382
HOSPITAL MATERNO INFANTIL CUAJIMALPA	0	8	0	12	5	5	4	1	0	0	0	0	0	0	0	35
HOSPITAL MATERNO INFANTIL CUAUTEPEC	7	10	0	28	26	11	2	0	2	4	0	0	0	0	0	90
HOSPITAL MATERNO INFANTIL INGUARÁN	10	33	0	97	66	27	19	13	10	0	2	0	0	0	0	277
HOSPITAL MATERNO INFANTIL MAGDALENA CONTRERAS	4	14	0	32	18	3	3	2	0	0	0	0	0	0	0	76
HOSPITAL MATERNO INFANTIL NICOLÁS M. CEDILLO	6	14	0	26	28	10	11	7	1	0	0	0	0	0	0	103
HOSPITAL MATERNO INFANTIL TLÁHUAC	14	39	0	86	59	26	17	10	0	0	0	0	0	0	0	251
HOSPITAL MATERNO PEDIÁTRICO XOCHIMILCO	21	28	0	74	56	22	18	3	2	0	0	0	0	0	0	224
HOSPITAL PEDIÁTRICO AZCAPOTZALCO	11	20	27	33	19	10	6	2	4	0	0	0	0	0	0	132
HOSPITAL PEDIÁTRICO COYOACÁN	14	20	0	38	24	12	13	14	7	0	0	0	0	0	0	142
HOSPITAL PEDIÁTRICO IZTACALCO	18	21	0	42	33	17	6	8	4	0	0	0	0	0	0	149
HOSPITAL PEDIÁTRICO IZTAPALAPA	10	24	0	44	53	5	4	2	4	0	0	0	0	0	0	146
HOSPITAL PEDIÁTRICO LEGARÍA	15	17	0	41	43	19	14	0	6	0	0	0	0	0	0	155
HOSPITAL PEDIÁTRICO MOCTEZUMA	12	33	0	55	49	29	16	6	7	2	0	0	0	0	0	209
HOSPITAL PEDIÁTRICO PERALVILLO	7	11	0	52	35	34	13	2	6	4	0	1	0	0	0	165
HOSPITAL PEDIÁTRICO SAN JUAN DE ARAGÓN	8	32	0	62	33	23	12	4	3	0	4	0	0	0	0	181
HOSPITAL PEDIÁTRICO TACUBAYA	22	39	60	33	30	19	12	7	0	2	0	0	0	0	0	224
HOSPITAL PEDIÁTRICO VILLA	8	18	0	43	62	13	28	2	1	2	0	0	0	0	0	177
RECLUSORIO ORIENTE	0	3	0	7	10	3	2	0	2	0	0	0	0	0	0	27
SACMEX	0	0	0	0	2	0	0	0	0	0	0	0	0	0	0	2
SUBSECRETARIA DE PRESTACIÓN DE SERVICIOS MÉDICOS E INSUMOS	0	1	0	0	0	0	0	0	0	0	0	0	0	0	0	1
TOXICOLÓGICO VENUSTIANO CARRANZA	0	0	0	9	9	5	5	0	2	0	0	0	0	0	0	30
UNIDAD DE ATENCIÓN TOXICOLÓGICO XOCHIMILCO	2	0	0	13	8	3	8	2	0	0	0	0	0	0	0	36
UNIDAD MEDICA EN EL RECLUSORIO PREVENTIVO VARONIL NORTE	1	0	0	13	7	2	2	0	0	0	0	0	0	0	0	25
UNIDAD MEDICA EN EL RECLUSORIO PREVENTIVO VARONIL SUR	0	4	0	18	2	0	4	0	2	0	0	0	0	0	0	30
Total general	**514**	**962**	**87**	**2052**	**1570**	**801**	**507**	**223**	**130**	**29**	**8**	**7**	**0**	**2**	**0**	**6850**

ANEXO 2

REQUISICIÓN NÚMERO: C-00931-2021

PARTIDA 28 UNIFORME PARA IATROTECNICO CAMISOLA	TALLAS															TOTAL GENERAL
UNIDAD HOSPITALARIA	**28**	**30**	**32**	**34**	**36**	**38**	**40**	**42**	**44**	**46**	**48**	**50**	**52**	**54**	**56**	
CENTRO REGULADOR DE URGENCIAS MÉDICAS	5	3	13	23	14	28	21	28	9	2	4	1	0	1	0	152
HOSPITAL GENERAL TLÁHUAC	0	0	2	0	0	3	1	3	1	0	0	0	0	0	0	10
Total general	**5**	**3**	**15**	**23**	**14**	**31**	**22**	**31**	**10**	**2**	**4**	**1**	**0**	**1**	**0**	**162**

ANEXO 2

REQUISICIÓN NÚMERO: C-00931-2021

PARTIDA 29 UNIFORME PARA IATROTECNICO PANTALÓN	TALLAS															TOTAL GENERAL
UNIDAD HOSPITALARIA	28	30	32	34	36	38	40	42	44	46	48	50	52	54	56	
CENTRO REGULADOR DE URGENCIAS MÉDICAS	4	8	26	38	32	19	13	3	5	2	0	1	1	0	0	152
HOSPITAL GENERAL TLÁHUAC	0	0	2	0	0	3	1	3	1	0	0	0	0	0	0	10
Total general	**4**	**8**	**28**	**38**	**32**	**22**	**14**	**6**	**6**	**2**	**0**	**1**	**1**	**0**	**0**	**162**

ANEXO 2

REQUISICIÓN NÚMERO: C-00931-2021

PARTIDA 30 UNIFORME PARA LAVANDERIA FEMENINO FILIPINA	TALLAS															TOTAL GENERAL
UNIDAD HOSPITALARIA	28	30	32	34	36	38	40	42	44	46	48	50	52	54	56	
CLÍNICA HOSPITAL EMILIANO ZAPATA	0	2	0	4	0	1	0	0	0	0	0	0	0	0	0	7
HOSPITAL DE ESPECIALIDADES DE LA CIUDAD DE MÉXICO, DR. BELISARIC	0	2	0	2	2	0	2	0	0	0	0	0	0	0	0	8
HOSPITAL GENERAL AJUSCO MEDIO	1	0	0	0	0	0	1	0	0	0	0	0	0	0	0	2
HOSPITAL GENERAL BALBUENA	0	0	0	0	0	0	2	0	0	0	0	0	0	0	0	2
HOSPITAL GENERAL DR. ENRIQUE CABRERA	0	0	4	2	1	0	0	0	0	0	0	0	0	0	0	7
HOSPITAL GENERAL DR. RUBÉN LEÑERO	0	0	0	0	2	0	0	0	0	0	0	0	0	0	0	2
HOSPITAL GENERAL GREGORIO SALAS	0	0	0	0	2	0	0	0	0	0	0	0	0	0	0	2
HOSPITAL GENERAL IZTAPALAPA	0	0	0	2	0	0	2	0	0	0	0	0	0	0	0	4
HOSPITAL GENERAL LA VILLA	0	0	0	0	2	0	0	0	0	0	0	0	0	0	0	2
HOSPITAL GENERAL MILPA ALTA	0	0	0	1	0	0	0	0	0	0	0	0	0	0	0	1
HOSPITAL GENERAL TLÁHUAC	0	1	2	2	0	0	0	0	0	0	0	0	0	0	0	5
HOSPITAL GENERAL TORRE MEDICA TEPEPAN	0	0	0	1	0	0	0	0	0	0	0	0	0	0	0	1
HOSPITAL GENERAL XOCO	1	0	2	0	0	0	0	0	0	0	0	0	0	0	0	3
HOSPITAL MATERNO INFANTIL CUAJIMALPA	1	0	0	0	0	0	0	0	0	0	0	0	0	0	0	1
HOSPITAL MATERNO INFANTIL CUAUTEPEC	0	0	0	0	2	0	0	0	0	0	0	0	0	0	0	2
HOSPITAL MATERNO INFANTIL INGUARÁN	0	0	0	8	4	0	0	0	0	0	0	0	0	0	0	12
HOSPITAL MATERNO INFANTIL MAGDALENA CONTRERAS	1	1	2	0	3	0	0	0	0	0	0	0	0	0	0	7
HOSPITAL MATERNO INFANTIL NICOLÁS M. CEDILLO	0	1	0	0	2	0	0	0	2	0	0	0	0	0	0	5
HOSPITAL MATERNO INFANTIL TLÁHUAC	0	0	2	3	2	0	0	2	0	0	0	0	0	0	0	9
HOSPITAL PEDIÁTRICO IZTAPALAPA	0	0	0	2	4	0	0	0	0	0	0	0	0	0	0	6
HOSPITAL PEDIÁTRICO LEGARÍA	0	0	0	2	1	0	0	0	0	0	0	0	0	0	0	3
HOSPITAL PEDIÁTRICO MOCTEZUMA	4	0	0	4	2	0	2	0	2	0	0	0	0	0	0	14
HOSPITAL PEDIÁTRICO PERALVILLO	0	0	1	0	2	0	0	0	0	0	0	0	0	0	0	3
HOSPITAL PEDIÁTRICO SAN JUAN DE ARAGÓN	0	0	0	0	0	0	3	0	0	0	0	0	0	0	0	3
HOSPITAL PEDIÁTRICO TACUBAYA	0	0	1	1	0	0	0	0	0	0	0	0	0	0	0	2
HOSPITAL PEDIÁTRICO VILLA	0	0	0	4	1	0	2	0	0	0	0	0	0	0	0	7
Total general	**8**	**7**	**14**	**38**	**32**	**1**	**14**	**2**	**4**	**0**	**0**	**0**	**0**	**0**	**0**	**120**

ANEXO 2

REQUISICIÓN NÚMERO: C-00931-2021

PARTIDA 31 UNIFORME PARA LAVANDERIA FEMENINO PANTALÓN	TALLAS															TOTAL GENERAL
UNIDAD HOSPITALARIA	28	30	32	34	36	38	40	42	44	46	48	50	52	54	56	
CLÍNICA HOSPITAL EMILIANO ZAPATA	0	2	2	0	2	0	0	0	0	0	0	0	0	0	0	6
HOSPITAL DE ESPECIALIDADES DE LA CIUDAD DE MÉXICO, DR. BEL	0	2	0	2	2	0	2	0	0	0	0	0	0	0	0	8
HOSPITAL GENERAL AJUSCO MEDIO	0	0	0	0	0	0	1	0	0	0	0	0	0	0	0	1
HOSPITAL GENERAL BALBUENA	0	0	0	0	4	0	0	0	0	0	0	0	0	0	0	4
HOSPITAL GENERAL DR. ENRIQUE CABRERA	0	0	4	2	1	0	0	0	0	0	0	0	0	0	0	7
HOSPITAL GENERAL DR. RUBÉN LEÑERO	0	0	0	0	2	0	0	0	0	0	0	0	0	0	0	2
HOSPITAL GENERAL GREGORIO SALAS	0	0	0	0	2	0	0	0	0	0	0	0	0	0	0	2
HOSPITAL GENERAL IZTAPALAPA	0	0	0	2	0	0	2	0	0	0	0	0	0	0	0	4
HOSPITAL GENERAL LA VILLA	0	0	0	0	2	0	0	0	0	0	0	0	0	0	0	2
HOSPITAL GENERAL MILPA ALTA	0	0	0	1	0	0	0	0	0	0	0	0	0	0	0	1
HOSPITAL GENERAL TLÁHUAC	0	1	2	2	0	0	0	0	0	0	0	0	0	0	0	5
HOSPITAL GENERAL TORRE MEDICA TEPEPAN	0	0	0	1	0	0	0	0	0	0	0	0	0	0	0	1
HOSPITAL GENERAL XOCO	1	0	2	0	0	0	0	0	0	0	0	0	0	0	0	3
HOSPITAL MATERNO INFANTIL CUAJIMALPA	1	0	0	0	0	0	0	0	0	0	0	0	0	0	0	1
HOSPITAL MATERNO INFANTIL CUAUTEPEC	0	0	0	0	2	0	0	0	0	0	0	0	0	0	0	2
HOSPITAL MATERNO INFANTIL INGUARÁN	0	0	0	8	4	0	0	0	0	0	0	0	0	0	0	12
HOSPITAL MATERNO INFANTIL MAGDALENA CONTRERAS	2	0	2	1	2	0	0	0	0	0	0	0	0	0	0	7
HOSPITAL MATERNO INFANTIL NICOLÁS M. CEDILLO	0	1	0	0	2	0	0	0	2	0	0	0	0	0	0	5
HOSPITAL MATERNO INFANTIL TLÁHUAC	0	0	2	3	0	0	0	2	0	0	0	0	0	0	0	7
HOSPITAL PEDIÁTRICO IZTAPALAPA	0	0	2	2	2	0	0	0	0	0	0	0	0	0	0	6
HOSPITAL PEDIÁTRICO LEGARÍA	0	0	0	2	1	0	0	0	0	0	0	0	0	0	0	3
HOSPITAL PEDIÁTRICO MOCTEZUMA	4	0	0	4	2	0	2	0	2	0	0	0	0	0	0	14
HOSPITAL PEDIÁTRICO PERALVILLO	0	1	0	0	2	0	0	0	0	0	0	0	0	0	0	3
HOSPITAL PEDIÁTRICO SAN JUAN DE ARAGÓN	0	0	0	0	0	0	3	0	0	0	0	0	0	0	0	3
HOSPITAL PEDIÁTRICO TACUBAYA	0	0	1	1	0	0	0	0	0	0	0	0	0	0	0	2
HOSPITAL PEDIÁTRICO VILLA	0	0	0	5	2	0	2	0	0	0	0	0	0	0	0	9
Total general	**8**	**7**	**17**	**36**	**34**	**0**	**12**	**2**	**4**	**0**	**0**	**0**	**0**	**0**	**0**	**120**

ANEXO 2

REQUISICIÓN NÚMERO: C-00931-2021

PARTIDA 32 UNIFORME TRABAJO SOCIAL FEMENINO FILIPINA	TALLAS															TOTAL GENERAL
UNIDAD HOSPITALARIA	28	30	32	34	36	38	40	42	44	46	48	50	52	54	56	
CENDI	0	0	0	0	0	0	2	0	0	0	0	0	0	0	0	2
CENTRO FEMENIL DE REINSERCIÓN SOCIAL SANTA MARTHA ACATITLA	0	0	0	0	0	0	1	0	0	0	0	0	0	0	0	1
CLÍNICA HOSPITAL EMILIANO ZAPATA	0	1	0	0	0	2	2	2	0	0	0	0	0	0	0	7
COMUNIDAD DE INTERNAMIENTO PREVENTIVO	1	0	0	0	0	0	0	0	0	0	0	0	0	0	0	1
HOSPITAL DE ESPECIALIDADES DE LA CIUDAD DE MÉXICO, DR. BELISARIO DOMÍNGUEZ	6	6	0	0	0	18	8	0	0	0	0	0	0	0	0	38
HOSPITAL GENERAL AJUSCO MEDIO	0	6	0	0	0	0	0	0	0	0	0	0	0	0	0	6
HOSPITAL GENERAL BALBUENA	3	2	0	0	0	5	2	2	0	0	0	0	0	0	0	14
HOSPITAL GENERAL DR. ENRIQUE CABRERA	1	4	0	0	0	3	6	0	0	0	0	0	0	0	0	14
HOSPITAL GENERAL DR. RUBÉN LEÑERO	3	2	0	0	0	1	4	2	0	0	0	0	0	0	0	12
HOSPITAL GENERAL GREGORIO SALAS	1	4	0	0	0	2	0	0	0	0	0	0	0	0	0	7
HOSPITAL GENERAL IZTAPALAPA	0	9	0	0	0	7	4	0	0	0	0	0	0	0	0	20
HOSPITAL GENERAL LA VILLA	2	3	0	0	0	1	2	0	0	0	0	0	0	0	0	8
HOSPITAL GENERAL MILPA ALTA	1	4	0	0	0	2	2	0	0	0	0	0	0	0	0	9
HOSPITAL GENERAL TLÁHUAC	2	2	0	0	0	4	0	1	0	0	0	0	0	0	0	9
HOSPITAL GENERAL TOPILEJO	0	2	0	0	0	4	0	0	0	0	0	0	0	0	0	6
HOSPITAL GENERAL TORRE MEDICA TEPEPAN	0	0	0	0	0	0	1	0	0	0	0	0	0	0	0	1
HOSPITAL GENERAL XOCO	3	9	0	0	0	7	4	3	0	0	0	0	0	0	0	26
HOSPITAL MATERNO INFANTIL CUAUTEPEC	0	1	0	0	0	3	0	0	0	0	0	0	0	0	0	4
HOSPITAL MATERNO INFANTIL INGUARÁN	0	0	0	0	0	2	2	0	0	0	0	0	0	0	0	4
HOSPITAL MATERNO INFANTIL MAGDALENA CONTRERAS	1	0	0	0	0	1	0	0	0	0	0	0	0	0	0	2
HOSPITAL MATERNO INFANTIL NICOLÁS M. CEDILLO	0	2	0	0	0	5	1	0	0	2	0	0	0	0	0	10
HOSPITAL MATERNO INFANTIL TLÁHUAC	2	1	0	0	0	0	0	0	0	0	0	0	0	0	0	3
HOSPITAL MATERNO PEDIÁTRICO XOCHIMILCO	1	2	0	0	0	4	2	2	2	2	0	0	0	0	0	15
HOSPITAL PEDIÁTRICO AZCAPOTZALCO	0	0	0	0	0	0	2	0	0	0	0	0	0	0	0	2
HOSPITAL PEDIÁTRICO COYOACÁN	2	6	0	0	0	1	2	2	0	0	0	0	0	0	0	13
HOSPITAL PEDIÁTRICO IZTACALCO	0	0	0	0	0	7	0	0	1	0	0	0	0	0	0	8
HOSPITAL PEDIÁTRICO IZTAPALAPA	0	0	0	0	0	0	0	1	0	0	0	0	0	0	0	1
HOSPITAL PEDIÁTRICO LEGARÍA	1	0	0	0	0	4	3	4	0	0	0	0	0	0	0	12
HOSPITAL PEDIÁTRICO MOCTEZUMA	0	0	0	0	0	2	0	4	2	0	0	0	0	0	0	8
HOSPITAL PEDIÁTRICO PERALVILLO	0	2	0	0	0	2	0	0	0	4	0	0	0	0	0	8
HOSPITAL PEDIÁTRICO SAN JUAN DE ARAGÓN	0	2	0	0	0	3	1	0	0	0	0	0	0	0	0	6
HOSPITAL PEDIÁTRICO TACUBAYA	0	4	0	0	0	2	3	4	0	0	0	0	0	0	0	13
HOSPITAL PEDIÁTRICO VILLA	1	2	0	0	0	4	6	0	0	0	0	0	0	0	0	13
RECLUSORIO ORIENTE	0	1	0	0	0	1	0	0	0	0	0	0	0	0	0	2
TOXICOLÓGICO VENUSTIANO CARRANZA	0	2	0	0	0	1	1	0	0	0	0	0	0	0	0	4
UNIDAD DE ATENCIÓN TOXICOLÓGICO XOCHIMILCO	0	1	0	0	0	3	0	0	0	0	0	0	0	0	0	4
UNIDAD MEDICA EN EL RECLUSORIO PREVENTIVO VARONIL NORTE	0	1	0	0	0	0	0	0	2	0	0	0	0	0	0	3
UNIDAD MEDICA EN EL RECLUSORIO PREVENTIVO VARONIL SUR	0	2	0	0	0	0	2	0	0	0	0	0	0	0	0	4
Total general	**31**	**83**	**0**	**0**	**0**	**101**	**63**	**27**	**7**	**8**	**0**	**0**	**0**	**0**	**0**	**320**

ANEXO 2

REQUISICIÓN NÚMERO: C-00931-2021

PARTIDA 33 UNIFORME TRABAJO SOCIAL FEMENINO PANTALÓN	TALLAS															TOTAL GENERAL
UNIDAD HOSPITALARIA	28	30	32	34	36	38	40	42	44	46	48	50	52	54	56	
CENDI	0	0	0	0	0	0	2	0	0	0	0	0	0	0	0	2
CENTRO FEMENIL DE REINSERCIÓN SOCIAL SANTA MARTHA ACATITLA	0	0	0	0	0	0	1	0	0	0	0	0	0	0	0	1
CLÍNICA HOSPITAL EMILIANO ZAPATA	0	1	0	0	0	1	2	2	0	0	0	0	0	0	0	6
COMUNIDAD DE INTERNAMIENTO PREVENTIVO	1	0	0	0	0	0	0	0	0	0	0	0	0	0	0	1
COMUNIDAD EXTERNA DE ATENCIÓN PARA ADOLESCENTES Y COMUNIDAD PARA MUJERES	0	0	0	0	1	0	0	0	0	0	0	0	0	0	0	1
HOSPITAL DE ESPECIALIDADES DE LA CIUDAD DE MÉXICO, DR. BELISARIO DOMÍNGUEZ	6	6	0	0	0	18	8	0	0	0	0	0	0	0	0	38
HOSPITAL GENERAL AJUSCO MEDIO	0	6	0	0	0	0	0	0	0	0	0	0	0	0	0	6
HOSPITAL GENERAL BALBUENA	3	2	0	0	0	5	2	2	0	0	0	0	0	0	0	14
HOSPITAL GENERAL DR. ENRIQUE CABRERA	1	4	0	0	0	3	6	0	0	0	0	0	0	0	0	14
HOSPITAL GENERAL DR. RUBÉN LEÑERO	3	2	0	0	0	1	4	2	0	0	0	0	0	0	0	12
HOSPITAL GENERAL GREGORIO SALAS	0	5	0	0	0	5	0	0	0	0	0	0	0	0	0	10
HOSPITAL GENERAL IZTAPALAPA	2	11	0	0	0	5	4	0	0	0	0	0	0	0	0	22
HOSPITAL GENERAL LA VILLA	2	3	0	0	0	1	2	0	0	0	0	0	0	0	0	8
HOSPITAL GENERAL MILPA ALTA	1	4	0	0	0	2	2	0	0	0	0	0	0	0	0	9
HOSPITAL GENERAL TLÁHUAC	2	2	0	0	0	4	0	1	0	0	0	0	0	0	0	9
HOSPITAL GENERAL TOPILEJO	0	2	0	0	0	4	0	0	0	0	0	0	0	0	0	6
HOSPITAL GENERAL XOCO	3	9	0	0	0	7	4	3	0	0	0	0	0	0	0	26
HOSPITAL MATERNO INFANTIL CUAUTEPEC	0	3	0	0	0	3	0	0	0	0	0	0	0	0	0	6
HOSPITAL MATERNO INFANTIL INGUARÁN	0	0	0	0	0	2	2	0	0	0	0	0	0	0	0	4
HOSPITAL MATERNO INFANTIL MAGDALENA CONTRERAS	0	1	0	0	0	0	0	0	0	0	0	0	0	0	0	1
HOSPITAL MATERNO INFANTIL NICOLÁS M. CEDILLO	0	2	0	0	0	5	1	0	0	2	0	0	0	0	0	10
HOSPITAL MATERNO INFANTIL TLÁHUAC	2	1	0	0	0	0	0	0	0	0	0	0	0	0	0	3
HOSPITAL MATERNO PEDIÁTRICO XOCHIMILCO	1	2	0	0	0	4	2	2	4	0	0	0	0	0	0	15
HOSPITAL PEDIÁTRICO AZCAPOTZALCO	0	0	0	0	0	0	2	0	0	0	0	0	0	0	0	2
HOSPITAL PEDIÁTRICO COYOACÁN	2	6	0	0	0	1	2	2	0	0	0	0	0	0	0	13
HOSPITAL PEDIÁTRICO IZTACALCO	0	0	0	0	0	7	0	0	1	0	0	0	0	0	0	8
HOSPITAL PEDIÁTRICO IZTAPALAPA	0	2	0	0	0	2	0	1	0	0	0	0	0	0	0	5
HOSPITAL PEDIÁTRICO LEGARÍA	1	0	0	0	0	0	4	2	0	0	0	0	0	0	0	7
HOSPITAL PEDIÁTRICO MOCTEZUMA	0	0	0	0	0	2	0	4	2	0	0	0	0	0	0	8
HOSPITAL PEDIÁTRICO PERALVILLO	2	0	0	0	0	2	0	2	2	0	0	0	0	0	0	8
HOSPITAL PEDIÁTRICO SAN JUAN DE ARAGÓN	0	2	0	0	0	3	1	0	0	0	0	0	0	0	0	6
HOSPITAL PEDIÁTRICO TACUBAYA	0	4	0	0	0	2	3	4	0	0	0	0	0	0	0	13
HOSPITAL PEDIÁTRICO VILLA	1	2	0	0	0	4	2	0	0	0	0	0	0	0	0	9
RECLUSORIO ORIENTE	0	1	0	0	0	1	0	0	0	0	0	0	0	0	0	2
TOXICOLÓGICO VENUSTIANO CARRANZA	0	2	0	0	0	1	1	0	0	0	0	0	0	0	0	4
UNIDAD DE ATENCIÓN TOXICOLÓGICO XOCHIMILCO	0	1	0	0	0	3	0	0	0	0	0	0	0	0	0	4
UNIDAD MEDICA EN EL RECLUSORIO PREVENTIVO VARONIL NORTE	0	1	0	0	0	0	0	0	2	0	0	0	0	0	0	3
UNIDAD MEDICA EN EL RECLUSORIO PREVENTIVO VARONIL SUR	0	2	0	0	0	0	2	0	0	0	0	0	0	0	0	4
Total general	**33**	**89**	**0**	**0**	**1**	**98**	**59**	**27**	**11**	**2**	**0**	**0**	**0**	**0**	**0**	**320**

ANEXO 3
COSTOS

Ángel Camila El Guarda
Textiles
SC DE RL
5 DE MAYO # 5 PARRES EL GUARDA TLALPAN DISTRITO FEDERAL
C.P. 14900 RFC: TAC131022BE9
55 47 62 65 39 e-mail: yoya_peque@hotmail.com

Diego O. 11-28

CIUDAD DE MÉXICO, A 22 DE NOVIEMBRE DE 2021

Secretaría de Salud de la Ciudad de México
Av. Insurgentes Norte 423 piso 8, Conjunto Urbano Nonoalco Tlatelolco,
Alcaldía Cuauhtémoc, C.P. 06900, Ciudad de México
Mtra. Emma Luz López Juárez
Directora General de Administración y Finanzas en la Secretaría de Salud de la Ciudad de México.

AT´N: Jefatura de Unidad Departamental de
Compras y Control de Materiales

En atención a su oficio SSCDMX/DGAF/DRMAS/SRM/JUDCCM/REQ.376-377/3265-1/2021, me permito poner a su consideración la siguiente cotización respecto a la siguiente adquisición:

REQUISICIÓN 376/2021							
CONS.	CLAVE SAICA	DESCRIPCION	UNIDAD DE MEDIDA	CANTIDAD	MARCA	PRECIO UNITARIO	SUBTOTAL
1	2711-2101	AFANADORA BATA VESTIDO AZUL TALLA 28	PIEZA	2	PROPIA	$ 377.00	$ 754.00
2	2711-2102	AFANADORA BATA VESTIDO AZUL TALLA 30	PIEZA	7	PROPIA	$ 377.00	$ 2,639.00
3	2711-2106	AFANADORA BATA VESTIDO AZUL TALLA 38	PIEZA	57	PROPIA	$ 377.00	$ 21,489.00
4	2711-2107	AFANADORA BATA VESTIDO AZUL TALLA 40	PIEZA	42	PROPIA	$ 377.00	$ 15,834.00
5	2711-2108	AFANADORA BATA VESTIDO AZUL TALLA 42	PIEZA	12	PROPIA	$ 377.00	$ 4,524.00
6	2711-2109	AFANADORA BATA VESTIDO AZUL TALLA 44	PIEZA	8	PROPIA	$ 377.00	$ 3,016.00
7	2711-2111	AFANADORA BATA VESTIDO AZUL TALLA 48	PIEZA	2	PROPIA	$ 377.00	$ 754.00
8	2711-3068	AFANADORA UNIFORME FILIPINA TALLA 30	PIEZA	7	PROPIA	$ 289.90	$ 2,029.30
9	2711-3072	AFANADORA UNIFORME FILIPINA TALLA 38	PIEZA	55	PROPIA	$ 289.90	$ 15,944.50
10	2711-3073	AFANADORA UNIFORME FILIPINA TALLA 40	PIEZA	44	PROPIA	$ 289.90	$ 12,755.60
11	2711-3074	AFANADORA UNIFORME FILIPINA TALLA 42	PIEZA	14	PROPIA	$ 289.90	$ 4,058.60
12	2711-3075	AFANADORA UNIFORME FILIPINA TALLA 44	PIEZA	10	PROPIA	$ 289.90	$ 2,899.00
13	2711-3082	AFANADORA UNIFORME PANTALON TALLA 28	PIEZA	2	PROPIA	$ 289.90	$ 579.80
14	2711-3083	AFANADORA UNIFORME PANTALON TALLA 30	PIEZA	9	PROPIA	$ 289.90	$ 2,609.10
15	2711-3084	AFANADORA UNIFORME PANTALON TALLA 32	PIEZA	10	PROPIA	$ 289.90	$ 2,899.00
16	2711-3087	AFANADORA UNIFORME PANTALON TALLA 38	PIEZA	45	PROPIA	$ 289.90	$ 13,045.50

Ángel Camila El Guarda
Textiles
SC DE RL
5 DE MAYO # 5 PARRES EL GUARDA TLALPAN DISTRITO FEDERAL
C.P. 14900 RFC: TAC131022BE9
55 47 62 65 39 e-mail: yoya_peque@hotmail.com

17	2711-3088	AFANADORA UNIFORME PANTALON TALLA 40	PIEZA	42	PROPIA	$ 289.90	$ 12,175.80
18	2711-3089	AFANADORA UNIFORME PANTALON TALLA 42	PIEZA	12	PROPIA	$ 289.90	$ 3,478.80
19	2711-3090	AFANADORA UNIFORME PANTALON TALLA 44	PIEZA	8	PROPIA	$ 289.90	$ 2,319.20
20	2711-3092	AFANADORA UNIFORME PANTALON TALLA 48	PIEZA	2	PROPIA	$ 289.90	$ 579.80
21	2711-3217	CALCETIN PARA ENFERMERIA MASCULINO COLOR BLANCO	PIEZA	550	PROPIA	$ 59.80	$ 32,890.00
22	2711-3037	CAMILLEROS UNIFORME FILIPINA TALLA 28	PIEZA	1	PROPIA	$ 292.50	$ 292.50
23	2711-3038	CAMILLEROS UNIFORME FILIPINA TALLA 30	PIEZA	17	PROPIA	$ 292.50	$ 4,972.50
24	2711-3039	CAMILLEROS UNIFORME FILIPINA TALLA 32	PIEZA	48	PROPIA	$ 292.50	$ 14,040.00
25	2711-3040	CAMILLEROS UNIFORME FILIPINA TALLA 34	PIEZA	113	PROPIA	$ 292.50	$ 33,052.50
26	2711-3046	CAMILLEROS UNIFORME FILIPINA TALLA 46	PIEZA	9	PROPIA	$ 292.50	$ 2,632.50
27	2711-3047	CAMILLEROS UNIFORME FILIPINA TALLA 48	PIEZA	12	PROPIA	$ 292.50	$ 3,510.00
28	2711-3052	CAMILLEROS UNIFORME PANTALON TALLA 28	PIEZA	1	PROPIA	$ 279.50	$ 279.50
29	2711-3053	CAMILLEROS UNIFORME PANTALON TALLA 30	PIEZA	35	PROPIA	$ 279.50	$ 9,782.50
30	2711-3054	CAMILLEROS UNIFORME PANTALON TALLA 32	PIEZA	86	PROPIA	$ 279.50	$ 24,037.00
31	2711-3059	CAMILLEROS UNIFORME PANTALON TALLA 42	PIEZA	55	PROPIA	$ 279.50	$ 15,372.50
32	2711-3060	CAMILLEROS UNIFORME PANTALON TALLA 44	PIEZA	3	PROPIA	$ 279.50	$ 838.50
33	2711-3061	CAMILLEROS UNIFORME PANTALON TALLA 46	PIEZA	8	PROPIA	$ 279.50	$ 2,236.00
34	2711-3062	CAMILLEROS UNIFORME PANTALON TALLA 48	PIEZA	10	PROPIA	$ 279.50	$ 2,795.00
35	2711-3065	CAMILLEROS UNIFORME PANTALON TALLA 54	PIEZA	2	PROPIA	$ 279.50	$ 559.00
36	2711-1007	CHALECO PARA ENFERMERIA MASCULINO COLOR BLANCO TALLA 30	PIEZA	33	PROPIA	$ 354.70	$ 11,705.25
37	2711-1008	CHALECO PARA ENFERMERIA MASCULINO COLOR BLANCO TALLA 32	PIEZA	98	PROPIA	$ 354.70	$ 34,761.03
38	2711-1009	CHALECO PARA ENFERMERIA MASCULINO COLOR BLANCO TALLA 34	PIEZA	184	PROPIA	$ 354.70	$ 65,265.61
39	2711-1010	CHALECO PARA ENFERMERIA MASCULINO COLOR BLANCO TALLA 36	PIEZA	207	PROPIA	$ 354.70	$ 73,423.81
40	2711-1011	CHALECO PARA ENFERMERIA MASCULINO COLOR BLANCO TALLA 38	PIEZA	237	PROPIA	$ 354.70	$ 84,064.94

Ángel Camila El Guarda
Textiles
SC DE RL
5 DE MAYO # 5 PARRES EL GUARDA TLALPAN DISTRITO FEDERAL
C.P. 14900 RFC: TAC131022BE9
55 47 62 65 39 e-mail: yoya_peque@hotmail.com

41	2711-1013	CHALECO PARA ENFERMERIA MASCULINO COLOR BLANCO TALLA 40	PIEZA	202	PROPIA	$ 354.70	$ 71,650.29
42	2711-1016	CHALECO PARA ENFERMERIA MASCULINO COLOR BLANCO TALLA 46	PIEZA	19	PROPIA	$ 354.70	$ 6,739.38
43	2711-1017	CHALECO PARA ENFERMERIA MASCULINO COLOR BLANCO TALLA 48	PIEZA	13	PROPIA	$ 354.70	$ 4,611.16
44	2711-1018	CHALECO PARA ENFERMERIA MASCULINO COLOR BLANCO TALLA 50	PIEZA	6	PROPIA	$ 354.70	$ 2,128.23
45	2711-3000	CHALECO PARA ENFERMERIA MASCULINO COLOR BLANCO TALLA 56	PIEZA	1	PROPIA	$ 354.70	$ 354.70
46	2711-3384	COFÍA PARA ENFERMERA UNITALLA	PIEZA	4145	PROPIA	$ 145.90	$ 604,755.50
47	2711-3127	ENFERMERA PIJAMA QUIRURGICA FEMENINO FILIPINA TALLA 28	PIEZA	515	PROPIA	$ 229.19	$ 118,031.20
48	2711-3128	ENFERMERA PIJAMA QUIRURGICA FEMENINO FILIPINA TALLA 30	PIEZA	954	PROPIA	$ 229.19	$ 218,644.21
49	2711-3129	ENFERMERA PIJAMA QUIRURGICA FEMENINO FILIPINA TALLA 32	PIEZA	1508	PROPIA	$ 229.19	$ 345,613.69
50	2711-3130	ENFERMERA PIJAMA QUIRURGICA FEMENINO FILIPINA TALLA 34	PIEZA	2044	PROPIA	$ 229.19	$ 468,457.82
51	2711-3131	ENFERMERA PIJAMA QUIRURGICA FEMENINO FILIPINA TALLA 36	PIEZA	1534	PROPIA	$ 229.19	$ 351,572.55
52	2711-3132	ENFERMERA PIJAMA QUIRURGICA FEMENINO FILIPINA TALLA 38	PIEZA	16	PROPIA	$ 229.19	$ 3,666.99
53	2711-3133	ENFERMERA PIJAMA QUIRURGICA FEMENINO FILIPINA TALLA 40	PIEZA	500	PROPIA	$ 229.19	$ 114,593.40
54	2711-3134	ENFERMERA PIJAMA QUIRURGICA FEMENINO FILIPINA TALLA 42	PIEZA	241	PROPIA	$ 229.19	$ 55,234.02
55	2711-3135	ENFERMERA PIJAMA QUIRURGICA FEMENINO FILIPINA TALLA 44	PIEZA	137	PROPIA	$ 229.19	$ 31,398.59
56	2711-3136	ENFERMERA PIJAMA QUIRURGICA FEMENINO FILIPINA TALLA 46	PIEZA	28	PROPIA	$ 229.19	$ 6,417.23
57	2711-3137	ENFERMERA PIJAMA QUIRURGICA FEMENINO FILIPINA TALLA 48	PIEZA	11	PROPIA	$ 229.19	$ 2,521.05
58	2711-3138	ENFERMERA PIJAMA QUIRURGICA FEMENINO FILIPINA TALLA 50	PIEZA	10	PROPIA	$ 229.19	$ 2,291.87
59	2711-3140	ENFERMERA PIJAMA QUIRURGICA FEMENINO FILIPINA TALLA 54	PIEZA	2	PROPIA	$ 229.19	$ 458.37
60	2711-3142	ENFERMERA PIJAMA QUIRURGICA FEMENINO PANTALON TALLA 28	PIEZA	514	PROPIA	$ 244.00	$ 125,418.26
61	2711-3143	ENFERMERA PIJAMA QUIRURGICA FEMENINO PANTALON TALLA 30	PIEZA	962	PROPIA	$ 244.00	$ 234,732.23
62	2711-3144	ENFERMERA PIJAMA QUIRURGICA FEMENINO PANTALON TALLA 32	PIEZA	1515	PROPIA	$ 244.00	$ 369,666.67
63	2711-3145	ENFERMERA PIJAMA QUIRURGICA FEMENINO PANTALON TALLA 34	PIEZA	2052	PROPIA	$ 244.00	$ 500,697.03
64	2711-3146	ENFERMERA PIJAMA QUIRURGICA FEMENINO PANTALON TALLA 36	PIEZA	1528	PROPIA	$ 244.00	$ 372,838.72

Ángel Camila El Guarda
Textiles
SC DE RL
5 DE MAYO # 5 PARRES EL GUARDA TLALPAN DISTRITO FEDERAL
C.P. 14900 RFC: TAC131022BE9
55 47 62 65 39 e-mail: yoya_peque@hotmail.com

65	2711-3147	ENFERMERA PIJAMA QUIRURGICA FEMENINO PANTALON TALLA 38	PIEZA	23	PROPIA	$ 244.00	$ 5,612.10
66	2711-3148	ENFERMERA PIJAMA QUIRURGICA FEMENINO PANTALON TALLA 40	PIEZA	507	PROPIA	$ 244.00	$ 123,710.23
67	2711-3149	ENFERMERA PIJAMA QUIRURGICA FEMENINO PANTALON TALLA 42	PIEZA	223	PROPIA	$ 244.00	$ 54,412.98
68	2711-3150	ENFERMERA PIJAMA QUIRURGICA FEMENINO PANTALON TALLA 44	PIEZA	130	PROPIA	$ 244.00	$ 31,720.57
69	2711-3151	ENFERMERA PIJAMA QUIRURGICA FEMENINO PANTALON TALLA 46	PIEZA	29	PROPIA	$ 244.00	$ 7,076.13
70	2711-3152	ENFERMERA PIJAMA QUIRURGICA FEMENINO PANTALON TALLA 48	PIEZA	8	PROPIA	$ 244.00	$ 1,952.04
71	2711-3153	ENFERMERA PIJAMA QUIRURGICA FEMENINO PANTALON TALLA 50	PIEZA	7	PROPIA	$ 244.00	$ 1,708.03
72	2711-3155	ENFERMERA PIJAMA QUIRURGICA FEMENINO PANTALON TALLA 54	PIEZA	2	PROPIA	$ 244.00	$ 488.01
73	2711-3187	ENFERMERO PIJAMA QUIRURGICA MASCULINO FILIPINA TALLA 28	PIEZA	13	PROPIA	$ 226.15	$ 2,939.98
74	2711-3188	ENFERMERO PIJAMA QUIRURGICA MASCULINO FILIPINA TALLA 30	PIEZA	35	PROPIA	$ 226.15	$ 7,915.32
75	2711-3189	ENFERMERO PIJAMA QUIRURGICA MASCULINO FILIPINA TALLA 32	PIEZA	35	PROPIA	$ 226.15	$ 7,915.32
76	2711-3190	ENFERMERO PIJAMA QUIRURGICA MASCULINO FILIPINA TALLA 34	PIEZA	183	PROPIA	$ 226.15	$ 41,385.82
77	2711-3191	ENFERMERO PIJAMA QUIRURGICA MASCULINO FILIPINA TALLA 36	PIEZA	204	PROPIA	$ 226.15	$ 46,135.01
78	2711-3192	ENFERMERO PIJAMA QUIRURGICA MASCULINO FILIPINA TALLA 38	PIEZA	245	PROPIA	$ 226.15	$ 55,407.24
79	2711-3193	ENFERMERO PIJAMA QUIRURGICA MASCULINO FILIPINA TALLA 40	PIEZA	196	PROPIA	$ 226.15	$ 44,325.79
80	2711-3194	ENFERMERO PIJAMA QUIRURGICA MASCULINO FILIPINA TALLA 42	PIEZA	100	PROPIA	$ 226.15	$ 22,615.20
81	2711-3195	ENFERMERO PIJAMA QUIRURGICA MASCULINO FILIPINA TALLA 44	PIEZA	52	PROPIA	$ 226.15	$ 11,759.90
82	2711-3196	ENFERMERO PIJAMA QUIRURGICA MASCULINO FILIPINA TALLA 46	PIEZA	17	PROPIA	$ 226.15	$ 3,844.58
83	2711-3197	ENFERMERO PIJAMA QUIRURGICA MASCULINO FILIPINA TALLA 48	PIEZA	13	PROPIA	$ 226.15	$ 2,939.98
84	2711-3198	ENFERMERO PIJAMA QUIRURGICA MASCULINO FILIPINA TALLA 50	PIEZA	6	PROPIA	$ 226.15	$ 1,356.91
85	2711-3201	ENFERMERO PIJAMA QUIRURGICA MASCULINO FILIPINA TALLA 56	PIEZA	1	PROPIA	$ 226.15	$ 226.15
86	2711-3202	ENFERMERO PIJAMA QUIRURGICA MASCULINO PANTALON TALLA 28	PIEZA	12	PROPIA	$ 226.15	$ 2,713.82
87	2711-3203	ENFERMERO PIJAMA QUIRURGICA MASCULINO PANTALON TALLA 30	PIEZA	53	PROPIA	$ 226.15	$ 11,986.06
88	2711-3204	ENFERMERO PIJAMA QUIRURGICA MASCULINO PANTALON TALLA 32	PIEZA	133	PROPIA	$ 226.15	$ 30,078.22

Ángel Camila El Guarda
Textiles
SC DE RL
5 DE MAYO # 5 PARRES EL GUARDA TLALPAN DISTRITO FEDERAL
C.P. 14900 RFC: TAC131022BE9
55 47 62 65 39 e-mail: yoya_peque@hotmail.com

89	2711-3205	ENFERMERO PIJAMA QUIRURGICA MASCULINO PANTALON TALLA 34	PIEZA	213	PROPIA	$ 226.15	$ 48,170.38
90	2711-3206	ENFERMERO PIJAMA QUIRURGICA MASCULINO PANTALON TALLA 36	PIEZA	224	PROPIA	$ 226.15	$ 50,658.05
91	2711-3207	ENFERMERO PIJAMA QUIRURGICA MASCULINO PANTALON TALLA 38	PIEZA	217	PROPIA	$ 226.15	$ 49,074.98
92	2711-3208	ENFERMERO PIJAMA QUIRURGICA MASCULINO PANTALON TALLA 40	PIEZA	157	PROPIA	$ 226.15	$ 35,505.86
93	2711-3209	ENFERMERO PIJAMA QUIRURGICA MASCULINO PANTALON TALLA 42	PIEZA	14	PROPIA	$ 226.15	$ 3,166.13
94	2711-3210	ENFERMERO PIJAMA QUIRURGICA MASCULINO PANTALON TALLA 44	PIEZA	43	PROPIA	$ 226.15	$ 9,724.54
95	2711-3211	ENFERMERO PIJAMA QUIRURGICA MASCULINO PANTALON TALLA 46	PIEZA	16	PROPIA	$ 226.15	$ 3,618.43
96	2711-3212	ENFERMERO PIJAMA QUIRURGICA MASCULINO PANTALON TALLA 48	PIEZA	13	PROPIA	$ 226.15	$ 2,939.98
97	2711-3213	ENFERMERO PIJAMA QUIRURGICA MASCULINO PANTALON TALLA 50	PIEZA	5	PROPIA	$ 226.15	$ 1,130.76
98	2711-3368	GORRO DE COCINA MASCULINO UNITALLA	PIEZA	221	PROPIA	$ 125.00	$ 27,625.00
99	2711-3460	MANDIL PARA COCINERO	PIEZA	221	PROPIA	$ 143.31	$ 31,671.95
100	2711-3263	MEDICO PIJAMA QUIRURGICA UNISEX FILIPINA TALLA 28	PIEZA	182	PROPIA	$ 240.23	$ 43,722.72
101	2711-3264	MEDICO PIJAMA QUIRURGICA UNISEX FILIPINA TALLA 30	PIEZA	328	PROPIA	$ 240.23	$ 78,796.99
102	2711-3265	MEDICO PIJAMA QUIRURGICA UNISEX FILIPINA TALLA 32	PIEZA	599	PROPIA	$ 240.23	$ 143,900.60
103	2711-3266	MEDICO PIJAMA QUIRURGICA UNISEX FILIPINA TALLA 34	PIEZA	914	PROPIA	$ 240.23	$ 219,574.53
104	2711-3267	MEDICO PIJAMA QUIRURGICA UNISEX FILIPINA TALLA 36	PIEZA	921	PROPIA	$ 240.23	$ 221,256.18
105	2711-3268	MEDICO PIJAMA QUIRURGICA UNISEX FILIPINA TALLA 38	PIEZA	1104	PROPIA	$ 240.23	$ 265,219.13
106	2711-3269	MEDICO PIJAMA QUIRURGICA UNISEX FILIPINA TALLA 40	PIEZA	1140	PROPIA	$ 240.23	$ 273,867.58
107	2711-3270	MEDICO PIJAMA QUIRURGICA UNISEX FILIPINA TALLA 42	PIEZA	659	PROPIA	$ 240.23	$ 158,314.68
108	2711-3271	MEDICO PIJAMA QUIRURGICA UNISEX FILIPINA TALLA 44	PIEZA	261	PROPIA	$ 240.23	$ 62,701.26
109	2711-3272	MEDICO PIJAMA QUIRURGICA UNISEX FILIPINA TALLA 46	PIEZA	77	PROPIA	$ 240.23	$ 18,498.07
110	2711-3273	MEDICO PIJAMA QUIRURGICA UNISEX FILIPINA TALLA 48	PIEZA	28	PROPIA	$ 240.23	$ 6,726.57
111	2711-3274	MEDICO PIJAMA QUIRURGICA UNISEX FILIPINA TALLA 50	PIEZA	9	PROPIA	$ 240.23	$ 2,162.11
112	2711-3275	MEDICO PIJAMA QUIRURGICA UNISEX FILIPINA TALLA 52	PIEZA	6	PROPIA	$ 240.23	$ 1,441.41

Ángel Camila El Guarda
Textiles
SC DE RL
5 DE MAYO # 5 PARRES EL GUARDA TLALPAN DISTRITO FEDERAL
C.P. 14900 RFC: TAC131022BE9
55 47 62 65 39 e-mail: yoya_peque@hotmail.com

113	2711-3277	MEDICO PIJAMA QUIRURGICA UNISEX FILIPINA TALLA 56	PIEZA	2	PROPIA	$ 240.23	$ 480.47
114	2711-3278	MEDICO PIJAMA QUIRURGICA UNISEX PANTALON TALLA 28	PIEZA	190	PROPIA	$ 240.23	$ 45,644.60
115	2711-3279	MEDICO PIJAMA QUIRURGICA UNISEX PANTALON TALLA 30	PIEZA	370	PROPIA	$ 240.23	$ 88,886.85
116	2711-3280	MEDICO PIJAMA QUIRURGICA UNISEX PANTALON TALLA 32	PIEZA	673	PROPIA	$ 240.23	$ 161,677.97
117	2711-3281	MEDICO PIJAMA QUIRURGICA UNISEX PANTALON TALLA 34	PIEZA	1005	PROPIA	$ 240.23	$ 241,435.89
118	2711-3282	MEDICO PIJAMA QUIRURGICA UNISEX PANTALON TALLA 36	PIEZA	971	PROPIA	$ 240.23	$ 233,267.91
119	2711-3283	MEDICO PIJAMA QUIRURGICA UNISEX PANTALON TALLA 38	PIEZA	1020	PROPIA	$ 240.23	$ 245,039.41
120	2711-3284	MEDICO PIJAMA QUIRURGICA UNISEX PANTALON TALLA 40	PIEZA	1067	PROPIA	$ 240.23	$ 256,330.45
121	2711-3285	MEDICO PIJAMA QUIRURGICA UNISEX PANTALON TALLA 42	PIEZA	591	PROPIA	$ 240.23	$ 141,978.72
122	2711-3286	MEDICO PIJAMA QUIRURGICA UNISEX PANTALON TALLA 44	PIEZA	230	PROPIA	$ 240.23	$ 55,253.99
123	2711-3287	MEDICO PIJAMA QUIRURGICA UNISEX PANTALON TALLA 46	PIEZA	67	PROPIA	$ 240.23	$ 16,095.73
124	2711-3288	MEDICO PIJAMA QUIRURGICA UNISEX PANTALON TALLA 48	PIEZA	30	PROPIA	$ 240.23	$ 7,207.04
125	2711-3289	MEDICO PIJAMA QUIRURGICA UNISEX PANTALON TALLA 50	PIEZA	8	PROPIA	$ 240.23	$ 1,921.88
126	2711-3290	MEDICO PIJAMA QUIRURGICA UNISEX PANTALON TALLA 52	PIEZA	6	PROPIA	$ 240.23	$ 1,441.41
127	2711-3291	MEDICO PIJAMA QUIRURGICA UNISEX PANTALON TALLA 54	PIEZA	2	PROPIA	$ 240.23	$ 480.47
128	2711-3353	OVEROL MASCULINO AZUL MARINO TALLA 28	PIEZA	5	PROPIA	$ 567.00	$ 2,835.00
129	2711-3356	OVEROL MASCULINO AZUL MARINO TALLA 34	PIEZA	21	PROPIA	$ 567.00	$ 11,907.00
130	2711-3357	OVEROL MASCULINO AZUL MARINO TALLA 36	PIEZA	45	PROPIA	$ 567.00	$ 25,515.00
131	2711-3358	OVEROL MASCULINO AZUL MARINO TALLA 38	PIEZA	61	PROPIA	$ 567.00	$ 34,587.00
132	2711-3359	OVEROL MASCULINO AZUL MARINO TALLA 40	PIEZA	72	PROPIA	$ 567.00	$ 40,824.00
133	2711-3361	OVEROL MASCULINO AZUL MARINO TALLA 44	PIEZA	6	PROPIA	$ 567.00	$ 3,402.00
134	2711-3369	OVEROL MASCULINO BEIGE TALLA 28	PIEZA	4	PROPIA	$ 567.00	$ 2,268.00
135	2711-3371	OVEROL MASCULINO BEIGE TALLA 32	PIEZA	8	PROPIA	$ 567.00	$ 4,536.00
136	2711-3373	OVEROL MASCULINO BEIGE TALLA 36	PIEZA	37	PROPIA	$ 567.00	$ 20,979.00
137	2711-3374	OVEROL MASCULINO BEIGE TALLA 38	PIEZA	45	PROPIA	$ 567.00	$ 25,515.00
138	2711-3375	OVEROL MASCULINO BEIGE TALLA 40	PIEZA	51	PROPIA	$ 567.00	$ 28,917.00
139	2711-3376	OVEROL MASCULINO BEIGE TALLA 42	PIEZA	32	PROPIA	$ 567.00	$ 18,144.00

Ángel Camila El Guarda
Textiles
SC DE RL
5 DE MAYO # 5 PARRES EL GUARDA TLALPAN DISTRITO FEDERAL
C.P. 14900 RFC: TAC131022BE9
55 47 62 65 39 e-mail: yoya_peque@hotmail.com

140	2711-3377	OVEROL MASCULINO BEIGE TALLA 44	PIEZA	17	PROPIA	$ 567.00	$ 9,639.00
141	2711-3378	OVEROL MASCULINO BEIGE TALLA 46	PIEZA	6	PROPIA	$ 567.00	$ 3,402.00
142	2711-3325	UNIFORME COCINA FEMENINO FILIPINA TALLA 32	PIEZA	74	PROPIA	$ 240.23	$ 17,777.37
143	2711-3326	UNIFORME COCINA FEMENINO FILIPINA TALLA 34	PIEZA	143	PROPIA	$ 240.23	$ 34,353.56
144	2711-3327	UNIFORME COCINA FEMENINO FILIPINA TALLA 36	PIEZA	148	PROPIA	$ 240.23	$ 35,554.74
145	2711-3328	UNIFORME COCINA FEMENINO FILIPINA TALLA 38	PIEZA	87	PROPIA	$ 240.23	$ 20,900.42
146	2711-3329	UNIFORME COCINA FEMENINO FILIPINA TALLA 40	PIEZA	63	PROPIA	$ 240.23	$ 15,134.79
147	2711-3330	UNIFORME COCINA FEMENINO FILIPINA TALLA 42	PIEZA	29	PROPIA	$ 240.23	$ 6,966.81
148	2711-3331	UNIFORME COCINA FEMENINO FILIPINA TALLA 44	PIEZA	22	PROPIA	$ 240.23	$ 5,285.16
149	2711-3332	UNIFORME COCINA FEMENINO FILIPINA TALLA 46	PIEZA	4	PROPIA	$ 240.23	$ 960.94
150	2711-3338	UNIFORME COCINA FEMENINO PANTALON TALLA 28	PIEZA	20	PROPIA	$ 226.51	$ 4,530.25
151	2711-3339	UNIFORME COCINA FEMENINO PANTALON TALLA 30	PIEZA	52	PROPIA	$ 226.51	$ 11,778.64
152	2711-3340	UNIFORME COCINA FEMENINO PANTALON TALLA 32	PIEZA	75	PROPIA	$ 226.51	$ 16,988.43
153	2711-3341	UNIFORME COCINA FEMENINO PANTALON TALLA 34	PIEZA	149	PROPIA	$ 226.51	$ 33,750.34
154	2711-3342	UNIFORME COCINA FEMENINO PANTALON TALLA 36	PIEZA	145	PROPIA	$ 226.51	$ 32,844.29
155	2711-3343	UNIFORME COCINA FEMENINO PANTALON TALLA 38	PIEZA	75	PROPIA	$ 226.51	$ 16,988.43
156	2711-3344	UNIFORME COCINA FEMENINO PANTALON TALLA 40	PIEZA	3	PROPIA	$ 226.51	$ 679.54
157	2711-3345	UNIFORME COCINA FEMENINO PANTALON TALLA 42	PIEZA	27	PROPIA	$ 226.51	$ 6,115.83
158	2711-3346	UNIFORME COCINA FEMENINO PANTALON TALLA 44	PIEZA	21	PROPIA	$ 226.51	$ 4,756.76
159	2711-3347	UNIFORME COCINA FEMENINO PANTALON TALLA 46	PIEZA	3	PROPIA	$ 226.51	$ 679.54
160	2711-3098	UNIFORME ECONOMA FEMENINO FILIPINA TALLA 30	PIEZA	5	PROPIA	$ 270.40	$ 1,352.00
161	2711-3100	UNIFORME ECONOMA FEMENINO FILIPINA TALLA 34	PIEZA	8	PROPIA	$ 270.40	$ 2,163.20
162	2711-3101	UNIFORME ECONOMA FEMENINO FILIPINA TALLA 36	PIEZA	2	PROPIA	$ 270.40	$ 540.80
163	2711-3102	UNIFORME ECONOMA FEMENINO FILIPINA TALLA 38	PIEZA	8	PROPIA	$ 270.40	$ 2,163.20
164	2711-3103	UNIFORME ECONOMA FEMENINO FILIPINA TALLA 40	PIEZA	2	PROPIA	$ 270.40	$ 540.80
165	2711-3113	UNIFORME ECONOMA FEMENINO PANTALON TALLA 30	PIEZA	5	PROPIA	$ 276.90	$ 1,384.50
166	2711-3114	UNIFORME ECONOMA FEMENINO PANTALON TALLA 32	PIEZA	4	PROPIA	$ 276.90	$ 1,107.60
167	2711-3115	UNIFORME ECONOMA FEMENINO PANTALON TALLA 34	PIEZA	8	PROPIA	$ 276.90	$ 2,215.20
168	2711-3116	UNIFORME ECONOMA FEMENINO PANTALON TALLA 36	PIEZA	4	PROPIA	$ 276.90	$ 1,107.60
169	2711-3118	UNIFORME ECONOMA FEMENINO PANTALON TALLA 40	PIEZA	2	PROPIA	$ 276.90	$ 553.80
170	2711-3119	UNIFORME ECONOMA FEMENINO PANTALON TALLA 42	PIEZA	2	PROPIA	$ 276.90	$ 553.80
171	2711-3430	UNIFORME PARA CHOFER CAMISOLA TALLA 28	PIEZA	6	PROPIA	$ 240.23	$ 1,441.41

Ángel Camila El Guarda
Textiles
SC DE RL
5 DE MAYO # 5 PARRES EL GUARDA TLALPAN DISTRITO FEDERAL
C.P. 14900 RFC: TAC131022BE9
55 47 62 65 39 e-mail: yoya_peque@hotmail.com

172	2711-3431	UNIFORME PARA CHOFER CAMISOLA TALLA 30	PIEZA	6	PROPIA	$ 240.23	$ 1,441.41
173	2711-3432	UNIFORME PARA CHOFER CAMISOLA TALLA 32	PIEZA	11	PROPIA	$ 240.23	$ 2,642.58
174	2711-3434	UNIFORME PARA CHOFER CAMISOLA TALLA 36	PIEZA	105	PROPIA	$ 240.23	$ 25,224.65
175	2711-3435	UNIFORME PARA CHOFER CAMISOLA TALLA 38	PIEZA	183	PROPIA	$ 240.23	$ 43,962.95
176	2711-3436	UNIFORME PARA CHOFER CAMISOLA TALLA 40	PIEZA	167	PROPIA	$ 240.23	$ 40,119.20
177	2711-3437	UNIFORME PARA CHOFER CAMISOLA TALLA 42	PIEZA	112	PROPIA	$ 240.23	$ 26,906.29
178	2711-3438	UNIFORME PARA CHOFER CAMISOLA TALLA 44	PIEZA	38	PROPIA	$ 240.23	$ 9,128.92
179	2711-3439	UNIFORME PARA CHOFER CAMISOLA TALLA 46	PIEZA	28	PROPIA	$ 240.23	$ 6,726.57
180	2711-3440	UNIFORME PARA CHOFER CAMISOLA TALLA 48	PIEZA	12	PROPIA	$ 240.23	$ 2,882.82
181	2711-3441	UNIFORME PARA CHOFER CAMISOLA TALLA 50	PIEZA	2	PROPIA	$ 240.23	$ 480.47
182	2711-3415	UNIFORME PARA CHOFER CHAMARRA TALLA 28	PIEZA	6	PROPIA	$ 823.66	$ 4,941.98
183	2711-3416	UNIFORME PARA CHOFER CHAMARRA TALLA 30	PIEZA	7	PROPIA	$ 823.66	$ 5,765.64
184	2711-3417	UNIFORME PARA CHOFER CHAMARRA TALLA 32	PIEZA	7	PROPIA	$ 823.66	$ 5,765.64
185	2711-3419	UNIFORME PARA CHOFER CHAMARRA TALLA 36	PIEZA	103	PROPIA	$ 823.66	$ 84,837.33
186	2711-3420	UNIFORME PARA CHOFER CHAMARRA TALLA 38	PIEZA	170	PROPIA	$ 823.66	$ 140,022.77
187	2711-3421	UNIFORME PARA CHOFER CHAMARRA TALLA 40	PIEZA	169	PROPIA	$ 823.66	$ 139,199.11
188	2711-3422	UNIFORME PARA CHOFER CHAMARRA TALLA 42	PIEZA	118	PROPIA	$ 823.66	$ 97,192.28
189	2711-3423	UNIFORME PARA CHOFER CHAMARRA TALLA 44	PIEZA	47	PROPIA	$ 823.66	$ 38,712.18
190	2711-3424	UNIFORME PARA CHOFER CHAMARRA TALLA 46	PIEZA	26	PROPIA	$ 823.66	$ 21,415.25
191	2711-3425	UNIFORME PARA CHOFER CHAMARRA TALLA 48	PIEZA	17	PROPIA	$ 823.66	$ 14,002.28
192	2711-3445	UNIFORME PARA CHOFER PANTALON TALLA 28	PIEZA	6	PROPIA	$ 251.67	$ 1,510.04
193	2711-3446	UNIFORME PARA CHOFER PANTALON TALLA 30	PIEZA	11	PROPIA	$ 251.67	$ 2,768.41
194	2711-3447	UNIFORME PARA CHOFER PANTALON TALLA 32	PIEZA	5	PROPIA	$ 251.67	$ 1,258.37
195	2711-3448	UNIFORME PARA CHOFER PANTALON TALLA 34	PIEZA	92	PROPIA	$ 251.67	$ 23,153.96
196	2711-3449	UNIFORME PARA CHOFER PANTALON TALLA 36	PIEZA	135	PROPIA	$ 251.67	$ 33,975.92
197	2711-3450	UNIFORME PARA CHOFER PANTALON TALLA 38	PIEZA	145	PROPIA	$ 251.67	$ 36,492.65
198	2711-3451	UNIFORME PARA CHOFER PANTALON TALLA 40	PIEZA	138	PROPIA	$ 251.67	$ 34,730.94
199	2711-3452	UNIFORME PARA CHOFER PANTALON TALLA 42	PIEZA	78	PROPIA	$ 251.67	$ 19,630.53
200	2711-3453	UNIFORME PARA CHOFER PANTALON TALLA 44	PIEZA	32	PROPIA	$ 251.67	$ 8,053.55
201	2711-3454	UNIFORME PARA CHOFER PANTALON TALLA 46	PIEZA	20	PROPIA	$ 251.67	$ 5,033.47
202	2711-3455	UNIFORME PARA CHOFER PANTALON TALLA 48	PIEZA	6	PROPIA	$ 251.67	$ 1,510.04

Ángel Camila El Guarda
Textiles
SC DE RL
5 DE MAYO # 5 PARRES EL GUARDA TLALPAN DISTRITO FEDERAL
C.P. 14900 RFC: TAC131022BE9
55 47 62 65 39 e-mail: yoya_peque@hotmail.com

203	2711-3456	UNIFORME PARA CHOFER PANTALON TALLA 50	PIEZA	2	PROPIA	$ 251.67	$ 503.35
204	2711-3233	UNIFORME PARA ENFERMERIA FEMENINO TIPO 1 FILIPINA TALLA 28	PIEZA	515	PROPIA	$ 268.66	$ 138,358.36
205	2711-3234	UNIFORME PARA ENFERMERIA FEMENINO TIPO 1 FILIPINA TALLA 30	PIEZA	954	PROPIA	$ 268.66	$ 256,298.78
206	2711-3235	UNIFORME PARA ENFERMERIA FEMENINO TIPO 1 FILIPINA TALLA 32	PIEZA	80	PROPIA	$ 268.66	$ 21,492.56
207	2711-3236	UNIFORME PARA ENFERMERIA FEMENINO TIPO 1 FILIPINA TALLA 34	PIEZA	2044	PROPIA	$ 268.66	$ 549,134.91
208	2711-3237	UNIFORME PARA ENFERMERIA FEMENINO TIPO 1 FILIPINA TALLA 36	PIEZA	1534	PROPIA	$ 268.66	$ 412,119.84
209	2711-3238	UNIFORME PARA ENFERMERIA FEMENINO TIPO 1 FILIPINA TALLA 38	PIEZA	794	PROPIA	$ 268.66	$ 213,313.66
210	2711-3239	UNIFORME PARA ENFERMERIA FEMENINO TIPO 1 FILIPINA TALLA 40	PIEZA	500	PROPIA	$ 268.66	$ 134,328.50
211	2711-3240	UNIFORME PARA ENFERMERIA FEMENINO TIPO 1 FILIPINA TALLA 42	PIEZA	241	PROPIA	$ 268.66	$ 64,746.34
212	2711-3241	UNIFORME PARA ENFERMERIA FEMENINO TIPO 1 FILIPINA TALLA 44	PIEZA	137	PROPIA	$ 268.66	$ 36,806.01
213	2711-3242	UNIFORME PARA ENFERMERIA FEMENINO TIPO 1 FILIPINA TALLA 46	PIEZA	28	PROPIA	$ 268.66	$ 7,522.40
214	2711-3243	UNIFORME PARA ENFERMERIA FEMENINO TIPO 1 FILIPINA TALLA 48	PIEZA	11	PROPIA	$ 268.66	$ 2,955.23
215	2711-3244	UNIFORME PARA ENFERMERIA FEMENINO TIPO 1 FILIPINA TALLA 50	PIEZA	10	PROPIA	$ 268.66	$ 2,686.57
216	2711-3246	UNIFORME PARA ENFERMERIA FEMENINO TIPO 1 FILIPINA TALLA 54	PIEZA	2	PROPIA	$ 268.66	$ 537.31
217	2711-3248	UNIFORME PARA ENFERMERIA FEMENINO TIPO 1 PANTALON TALLA 28	PIEZA	514	PROPIA	$ 225.54	$ 115,925.61
218	2711-3249	UNIFORME PARA ENFERMERIA FEMENINO TIPO 1 PANTALON TALLA 30	PIEZA	962	PROPIA	$ 225.54	$ 216,965.82
219	2711-3250	UNIFORME PARA ENFERMERIA FEMENINO TIPO 1 PANTALON TALLA 32	PIEZA	87	PROPIA	$ 225.54	$ 19,621.65
220	2711-3251	UNIFORME PARA ENFERMERIA FEMENINO TIPO 1 PANTALON TALLA 34	PIEZA	2052	PROPIA	$ 225.54	$ 462,800.28
221	2711-3252	UNIFORME PARA ENFERMERIA FEMENINO TIPO 1 PANTALON TALLA 36	PIEZA	1528	PROPIA	$ 225.54	$ 344,619.31
222	2711-3253	UNIFORME PARA ENFERMERIA FEMENINO TIPO 1 PANTALON TALLA 38	PIEZA	801	PROPIA	$ 225.54	$ 180,654.50
223	2711-3254	UNIFORME PARA ENFERMERIA FEMENINO TIPO 1 PANTALON TALLA 40	PIEZA	507	PROPIA	$ 225.54	$ 114,346.85
224	2711-3255	UNIFORME PARA ENFERMERIA FEMENINO TIPO 1 PANTALON TALLA 42	PIEZA	223	PROPIA	$ 225.54	$ 50,294.57
225	2711-3256	UNIFORME PARA ENFERMERIA FEMENINO TIPO 1 PANTALON TALLA 44	PIEZA	130	PROPIA	$ 225.54	$ 29,319.71
226	2711-3257	UNIFORME PARA ENFERMERIA FEMENINO TIPO 1 PANTALON TALLA 46	PIEZA	29	PROPIA	$ 225.54	$ 6,540.55
227	2711-3258	UNIFORME PARA ENFERMERIA FEMENINO TIPO 1 PANTALON TALLA 48	PIEZA	8	PROPIA	$ 225.54	$ 1,804.29
228	2711-3259	UNIFORME PARA ENFERMERIA FEMENINO TIPO 1 PANTALON TALLA 50	PIEZA	7	PROPIA	$ 225.54	$ 1,578.75
229	2711-3261	UNIFORME PARA ENFERMERIA FEMENINO TIPO 1 PANTALON TALLA 54	PIEZA	2	PROPIA	$ 225.54	$ 451.07
230	2711-3293	UNIFORME PARA IATROTECNICO CAMISOLA TALLA 28	PIEZA	5	PROPIA	$ 263.84	$ 1,319.21
231	2711-3294	UNIFORME PARA IATROTECNICO CAMISOLA TALLA 30	PIEZA	3	PROPIA	$ 263.84	$ 791.53
232	2711-3295	UNIFORME PARA IATROTECNICO CAMISOLA TALLA 32	PIEZA	15	PROPIA	$ 263.84	$ 3,957.64
233	2711-3296	UNIFORME PARA IATROTECNICO CAMISOLA TALLA 34	PIEZA	23	PROPIA	$ 263.84	$ 6,068.38

Ángel Camila El Guarda
Textiles
SC DE RL
5 DE MAYO # 5 PARRES EL GUARDA TLALPAN DISTRITO FEDERAL
C.P. 14900 RFC: TAC131022BE9
55 47 62 65 39 e-mail: yoya_peque@hotmail.com

234	2711-3297	UNIFORME PARA IATROTECNICO CAMISOLA TALLA 36	PIEZA	14	PROPIA	$ 263.84	$ 3,693.80
235	2711-3298	UNIFORME PARA IATROTECNICO CAMISOLA TALLA 38	PIEZA	31	PROPIA	$ 263.84	$ 8,179.12
236	2711-3299	UNIFORME PARA IATROTECNICO CAMISOLA TALLA 40	PIEZA	22	PROPIA	$ 263.84	$ 5,804.54
237	2711-3300	UNIFORME PARA IATROTECNICO CAMISOLA TALLA 42	PIEZA	31	PROPIA	$ 263.84	$ 8,179.12
238	2711-3301	UNIFORME PARA IATROTECNICO CAMISOLA TALLA 44	PIEZA	10	PROPIA	$ 263.84	$ 2,638.43
239	2711-3302	UNIFORME PARA IATROTECNICO CAMISOLA TALLA 46	PIEZA	2	PROPIA	$ 263.84	$ 527.69
240	2711-3303	UNIFORME PARA IATROTECNICO CAMISOLA TALLA 48	PIEZA	4	PROPIA	$ 263.84	$ 1,055.37
241	2711-3304	UNIFORME PARA IATROTECNICO CAMISOLA TALLA 50	PIEZA	1	PROPIA	$ 263.84	$ 263.84
242	2711-3306	UNIFORME PARA IATROTECNICO CAMISOLA TALLA 54	PIEZA	1	PROPIA	$ 263.84	$ 263.84
243	2711-3308	UNIFORME PARA IATROTECNICO PANTALON TALLA 28	PIEZA	4	PROPIA	$ 263.84	$ 1,055.37
244	2711-3309	UNIFORME PARA IATROTECNICO PANTALON TALLA 30	PIEZA	8	PROPIA	$ 263.84	$ 2,110.74
245	2711-3310	UNIFORME PARA IATROTECNICO PANTALON TALLA 32	PIEZA	28	PROPIA	$ 263.84	$ 7,387.60
246	2711-3311	UNIFORME PARA IATROTECNICO PANTALON TALLA 34	PIEZA	38	PROPIA	$ 263.84	$ 10,026.02
247	2711-3312	UNIFORME PARA IATROTECNICO PANTALON TALLA 36	PIEZA	32	PROPIA	$ 263.84	$ 8,442.97
248	2711-3313	UNIFORME PARA IATROTECNICO PANTALON TALLA 38	PIEZA	22	PROPIA	$ 263.84	$ 5,804.54
249	2711-3314	UNIFORME PARA IATROTECNICO PANTALON TALLA 40	PIEZA	14	PROPIA	$ 263.84	$ 3,693.80
250	2711-3315	UNIFORME PARA IATROTECNICO PANTALON TALLA 42	PIEZA	6	PROPIA	$ 263.84	$ 1,583.06
251	2711-3316	UNIFORME PARA IATROTECNICO PANTALON TALLA 44	PIEZA	6	PROPIA	$ 263.84	$ 1,583.06
252	2711-3317	UNIFORME PARA IATROTECNICO PANTALON TALLA 46	PIEZA	2	PROPIA	$ 263.84	$ 527.69
253	2711-3319	UNIFORME PARA IATROTECNICO PANTALON TALLA 50	PIEZA	1	PROPIA	$ 263.84	$ 263.84
254	2711-3320	UNIFORME PARA IATROTECNICO PANTALON TALLA 52	PIEZA	1	PROPIA	$ 263.84	$ 263.84
255	2711-3385	UNIFORME PARA LAVANDERIA FEMENINO FILIPINA TALLA 28	PIEZA	8	PROPIA	$ 240.23	$ 1,921.88
256	2711-3386	UNIFORME PARA LAVANDERIA FEMENINO FILIPINA TALLA 30	PIEZA	7	PROPIA	$ 240.23	$ 1,681.64
257	2711-3387	UNIFORME PARA LAVANDERIA FEMENINO FILIPINA TALLA 32	PIEZA	14	PROPIA	$ 240.23	$ 3,363.29
258	2711-3388	UNIFORME PARA LAVANDERIA FEMENINO FILIPINA TALLA 34	PIEZA	38	PROPIA	$ 240.23	$ 9,128.92
259	2711-3389	UNIFORME PARA LAVANDERIA FEMENINO FILIPINA TALLA 36	PIEZA	32	PROPIA	$ 240.23	$ 7,687.51
260	2711-3390	UNIFORME PARA LAVANDERIA FEMENINO FILIPINA TALLA 38	PIEZA	1	PROPIA	$ 240.23	$ 240.23
261	2711-3391	UNIFORME PARA LAVANDERIA FEMENINO FILIPINA TALLA 40	PIEZA	14	PROPIA	$ 240.23	$ 3,363.29
262	2711-3392	UNIFORME PARA LAVANDERIA FEMENINO FILIPINA TALLA 42	PIEZA	2	PROPIA	$ 240.23	$ 480.47
263	2711-3393	UNIFORME PARA LAVANDERIA FEMENINO FILIPINA TALLA 44	PIEZA	4	PROPIA	$ 240.23	$ 960.94
264	2711-3400	UNIFORME PARA LAVANDERIA FEMENINO PANTALON TALLA 28	PIEZA	8	PROPIA	$ 226.51	$ 1,812.10

Ángel Camila El Guarda
Textiles
SC DE RL
5 DE MAYO # 5 PARRES EL GUARDA TLALPAN DISTRITO FEDERAL
C.P. 14900 RFC: TAC131022BE9
55 47 62 65 39 e-mail: yoya_peque@hotmail.com

265	2711-3401	UNIFORME PARA LAVANDERIA FEMENINO PANTALON TALLA 30	PIEZA	7	PROPIA	$ 226.51	$ 1,585.59
266	2711-3402	UNIFORME PARA LAVANDERIA FEMENINO PANTALON TALLA 32	PIEZA	17	PROPIA	$ 226.51	$ 3,850.71
267	2711-3403	UNIFORME PARA LAVANDERIA FEMENINO PANTALON TALLA 34	PIEZA	36	PROPIA	$ 226.51	$ 8,154.44
268	2711-3404	UNIFORME PARA LAVANDERIA FEMENINO PANTALON TALLA 36	PIEZA	34	PROPIA	$ 226.51	$ 7,701.42
269	2711-3406	UNIFORME PARA LAVANDERIA FEMENINO PANTALON TALLA 40	PIEZA	12	PROPIA	$ 226.51	$ 2,718.15
270	2711-3407	UNIFORME PARA LAVANDERIA FEMENINO PANTALON TALLA 42	PIEZA	2	PROPIA	$ 226.51	$ 453.02
271	2711-3408	UNIFORME PARA LAVANDERIA FEMENINO PANTALON TALLA 44	PIEZA	4	PROPIA	$ 226.51	$ 906.05
272	2711-3157	UNIFORME TRABAJO SOCIAL FEMENINO FILIPINA TALLA 28	PIEZA	31	PROPIA	$ 292.50	$ 9,067.50
273	2711-3158	UNIFORME TRABAJO SOCIAL FEMENINO FILIPINA TALLA 30	PIEZA	83	PROPIA	$ 292.50	$ 24,277.50
274	2711-3162	UNIFORME TRABAJO SOCIAL FEMENINO FILIPINA TALLA 38	PIEZA	101	PROPIA	$ 292.50	$ 29,542.50
275	2711-3163	UNIFORME TRABAJO SOCIAL FEMENINO FILIPINA TALLA 40	PIEZA	63	PROPIA	$ 292.50	$ 18,427.50
276	2711-3164	UNIFORME TRABAJO SOCIAL FEMENINO FILIPINA TALLA 42	PIEZA	27	PROPIA	$ 292.50	$ 7,897.50
277	2711-3165	UNIFORME TRABAJO SOCIAL FEMENINO FILIPINA TALLA 44	PIEZA	7	PROPIA	$ 292.50	$ 2,047.50
278	2711-3166	UNIFORME TRABAJO SOCIAL FEMENINO FILIPINA TALLA 46	PIEZA	8	PROPIA	$ 292.50	$ 2,340.00
279	2711-3172	UNIFORME TRABAJO SOCIAL FEMENINO PANTALON TALLA 28	PIEZA	33	PROPIA	$ 276.90	$ 9,137.70
280	2711-3173	UNIFORME TRABAJO SOCIAL FEMENINO PANTALON TALLA 30	PIEZA	89	PROPIA	$ 276.90	$ 24,644.10
281	2711-3176	UNIFORME TRABAJO SOCIAL FEMENINO PANTALON TALLA 36	PIEZA	1	PROPIA	$ 276.90	$ 276.90
282	2711-3177	UNIFORME TRABAJO SOCIAL FEMENINO PANTALON TALLA 38	PIEZA	98	PROPIA	$ 276.90	$ 27,136.20
283	2711-3178	UNIFORME TRABAJO SOCIAL FEMENINO PANTALON TALLA 40	PIEZA	59	PROPIA	$ 276.90	$ 16,337.10
284	2711-3179	UNIFORME TRABAJO SOCIAL FEMENINO PANTALON TALLA 42	PIEZA	27	PROPIA	$ 276.90	$ 7,476.30
285	2711-3180	UNIFORME TRABAJO SOCIAL FEMENINO PANTALON TALLA 44	PIEZA	11	PROPIA	$ 276.90	$ 3,045.90
286	2711-3181	UNIFORME TRABAJO SOCIAL FEMENINO PANTALON TALLA 46	PIEZA	2	PROPIA	$ 276.90	$ 553.80
						SUBTOTAL REQ. 376	$ 13,432,781.27
						I.V.A.	$ 2,149,245.00
						TOTAL REQ. 376	$ 15,582,026.28

Ángel Camila El Guarda
Textiles
SC DE RL
5 DE MAYO # 5 PARRES EL GUARDA TLALPAN DISTRITO FEDERAL
C.P. 14900 RFC: TAC131022BE9
55 47 62 65 39 e-mail: yoya_peque@hotmail.com

REQUISICIÓN 377/2021							
CONS.	CLAVE SAICA	DESCRIPCIÓN	UNIDAD DE MEDIDA	CANTIDAD	MARCA	PRECIO UNITARIO	SUBTOTAL
1	2711-1141	AFANADOR BATA BEIGE TALLA 30	PIEZA	4	PROPIA	$ 454.47	$ 1,817.87
2	2711-1145	AFANADOR BATA BEIGE TALLA 34	PIEZA	18	PROPIA	$ 454.47	$ 8,180.41
3	2711-1147	AFANADOR BATA BEIGE TALLA 36	PIEZA	37	PROPIA	$ 454.47	$ 16,815.28
4	2711-1977	BATA BEIGE TALLA 38	PIEZA	41	PROPIA	$ 454.47	$ 18,633.15
5	2711-1979	BATA BEIGE TALLA 40	PIEZA	51	PROPIA	$ 454.47	$ 23,177.82
6	2711-1981	BATA BEIGE TALLA 42	PIEZA	34	PROPIA	$ 454.47	$ 15,451.88
7	2711-1983	BATA BEIGE TALLA 44	PIEZA	17	PROPIA	$ 454.47	$ 7,725.94
8	2711-3021	BATA BEIGE TALLA 46	PIEZA	6	PROPIA	$ 454.47	$ 2,726.80
9	2711-3868	BATA DE TRABAJO ÁREA MÉDICA Y AFÍN CABALLERO TALLA 28	PIEZA	23	PROPIA	$ 454.47	$ 10,452.74
10	2711-3869	BATA DE TRABAJO ÁREA MÉDICA Y AFÍN CABALLERO TALLA 30	PIEZA	72	PROPIA	$ 454.47	$ 32,721.62
11	2711-3872	BATA DE TRABAJO ÁREA MÉDICA Y AFÍN CABALLERO TALLA 36	PIEZA	814	PROPIA	$ 454.47	$ 369,936.14
12	2711-3873	BATA DE TRABAJO ÁREA MÉDICA Y AFÍN CABALLERO TALLA 38	PIEZA	1363	PROPIA	$ 454.47	$ 619,438.52
13	2711-3874	BATA DE TRABAJO ÁREA MÉDICA Y AFÍN CABALLERO TALLA 40	PIEZA	1564	PROPIA	$ 454.47	$ 710,786.39
14	2711-3875	BATA DE TRABAJO ÁREA MÉDICA Y AFÍN CABALLERO TALLA 42	PIEZA	903	PROPIA	$ 454.47	$ 410,383.70
15	2711-3876	BATA DE TRABAJO ÁREA MÉDICA Y AFÍN CABALLERO TALLA 44	PIEZA	374	PROPIA	$ 454.47	$ 169,970.66
16	2711-3877	BATA DE TRABAJO ÁREA MÉDICA Y AFÍN CABALLERO TALLA 46	PIEZA	113	PROPIA	$ 454.47	$ 51,354.77
17	2711-3878	BATA DE TRABAJO ÁREA MÉDICA Y AFÍN CABALLERO TALLA 48	PIEZA	53	PROPIA	$ 454.47	$ 24,086.75
18	2711-3879	BATA DE TRABAJO ÁREA MÉDICA Y AFÍN CABALLERO TALLA 50	PIEZA	17	PROPIA	$ 454.47	$ 7,725.94
19	2711-3880	BATA DE TRABAJO ÁREA MÉDICA Y AFÍN CABALLERO TALLA 52	PIEZA	7	PROPIA	$ 454.47	$ 3,181.27
20	2711-3882	BATA DE TRABAJO ÁREA MÉDICA Y AFÍN CABALLERO TALLA 56	PIEZA	5	PROPIA	$ 454.47	$ 2,272.34
21	2711-3883	BATA DE TRABAJO ÁREA MÉDICA Y AFÍN DAMA TALLA 28	PIEZA	766	PROPIA	$ 454.47	$ 348,121.72
22	2711-3885	BATA DE TRABAJO ÁREA MÉDICA Y AFÍN DAMA TALLA 32	PIEZA	2173	PROPIA	$ 454.47	$ 987,556.79

Ángel Camila El Guarda
Textiles
SC DE RL
5 DE MAYO # 5 PARRES EL GUARDA TLALPAN DISTRITO FEDERAL
C.P. 14900 RFC: TAC131022BE9
55 47 62 65 39 e-mail: yoya_peque@hotmail.com

23	2711-3886	BATA DE TRABAJO ÁREA MÉDICA Y AFÍN DAMA TALLA 34	PIEZA	3103	PROPIA	$ 454.47	$ 1,410,211.10
24	2711-3887	BATA DE TRABAJO ÁREA MÉDICA Y AFÍN DAMA TALLA 36	PIEZA	2354	PROPIA	$ 454.47	$ 1,069,815.32
25	2711-3888	BATA DE TRABAJO ÁREA MÉDICA Y AFÍN DAMA TALLA 38	PIEZA	1222	PROPIA	$ 454.47	$ 555,358.67
26	2711-3889	BATA DE TRABAJO ÁREA MÉDICA Y AFÍN DAMA TALLA 40	PIEZA	729	PROPIA	$ 454.47	$ 331,306.44
27	2711-3890	BATA DE TRABAJO ÁREA MÉDICA Y AFÍN DAMA TALLA 42	PIEZA	19	PROPIA	$ 454.47	$ 8,634.87
28	2711-3891	BATA DE TRABAJO ÁREA MÉDICA Y AFÍN DAMA TALLA 44	PIEZA	175	PROPIA	$ 454.47	$ 79,531.73
29	2711-3892	BATA DE TRABAJO ÁREA MÉDICA Y AFÍN DAMA TALLA 46	PIEZA	35	PROPIA	$ 454.47	$ 15,906.35
30	2711-3893	BATA DE TRABAJO ÁREA MÉDICA Y AFÍN DAMA TALLA 48	PIEZA	15	PROPIA	$ 454.47	$ 6,817.01
31	2711-3894	BATA DE TRABAJO ÁREA MÉDICA Y AFÍN DAMA TALLA 50	PIEZA	12	PROPIA	$ 454.47	$ 5,453.60
32	2711-0993	CHALECO PARA ENFERMERIA FEMENINO COLOR BLANCO TALLA 28	PIEZA	521	PROPIA	$ 343.44	$ 178,932.24
33	2711-0994	CHALECO PARA ENFERMERIA FEMENINO COLOR BLANCO TALLA 30	PIEZA	957	PROPIA	$ 343.44	$ 328,672.08
34	2711-0995	CHALECO PARA ENFERMERIA FEMENINO COLOR BLANCO TALLA 32	PIEZA	1524	PROPIA	$ 343.44	$ 523,402.56
35	2711-0996	CHALECO PARA ENFERMERIA FEMENINO COLOR BLANCO TALLA 34	PIEZA	2024	PROPIA	$ 343.44	$ 695,122.56
36	2711-0997	CHALECO PARA ENFERMERIA FEMENINO COLOR BLANCO TALLA 36	PIEZA	1540	PROPIA	$ 343.44	$ 528,897.60
37	2711-0998	CHALECO PARA ENFERMERIA FEMENINO COLOR BLANCO TALLA 38	PIEZA	801	PROPIA	$ 343.44	$ 275,095.44
38	2711-0999	CHALECO PARA ENFERMERIA FEMENINO COLOR BLANCO TALLA 40	PIEZA	493	PROPIA	$ 343.44	$ 169,315.92
39	2711-1000	CHALECO PARA ENFERMERIA FEMENINO COLOR BLANCO TALLA 42	PIEZA	239	PROPIA	$ 343.44	$ 82,082.16
40	2711-1002	CHALECO PARA ENFERMERIA FEMENINO COLOR BLANCO TALLA 44	PIEZA	32	PROPIA	$ 343.44	$ 10,990.08
41	2711-1003	CHALECO PARA ENFERMERIA FEMENINO COLOR BLANCO TALLA 46	PIEZA	28	PROPIA	$ 343.44	$ 9,616.32
42	2711-1004	CHALECO PARA ENFERMERIA FEMENINO COLOR BLANCO TALLA 48	PIEZA	9	PROPIA	$ 343.44	$ 3,090.96
43	2711-1005	CHALECO PARA ENFERMERIA FEMENINO COLOR BLANCO TALLA 50	PIEZA	10	PROPIA	$ 343.44	$ 3,434.40
44	2711-2972	CHALECO PARA ENFERMERIA FEMENINO COLOR BLANCO TALLA 54	PIEZA	2	PROPIA	$ 343.44	$ 686.88
45	2711-3462	FILIPINA PARA FARMACIA FEMENINO TALLA 28	PIEZA	4	PROPIA	$ 240.23	$ 960.94
46	2711-3463	FILIPINA PARA FARMACIA FEMENINO TALLA 30	PIEZA	7	PROPIA	$ 240.23	$ 1,681.64

Ángel Camila El Guarda
Textiles
SC DE RL
5 DE MAYO # 5 PARRES EL GUARDA TLALPAN DISTRITO FEDERAL
C.P. 14900 RFC: TAC131022BE9
55 47 62 65 39 e-mail: yoya_peque@hotmail.com

47	2711-3464	FILIPINA PARA FARMACIA FEMENINO TALLA 32	PIEZA	27	PROPIA	$ 240.23	$ 6,486.34
48	2711-3465	FILIPINA PARA FARMACIA FEMENINO TALLA 34	PIEZA	55	PROPIA	$ 240.23	$ 13,212.91
49	2711-3466	FILIPINA PARA FARMACIA FEMENINO TALLA 36	PIEZA	33	PROPIA	$ 240.23	$ 7,927.75
50	2711-3467	FILIPINA PARA FARMACIA FEMENINO TALLA 38	PIEZA	26	PROPIA	$ 240.23	$ 6,246.10
51	2711-3468	FILIPINA PARA FARMACIA FEMENINO TALLA 40	PIEZA	13	PROPIA	$ 240.23	$ 3,123.05
52	2711-3469	FILIPINA PARA FARMACIA FEMENINO TALLA 42	PIEZA	4	PROPIA	$ 240.23	$ 960.94
53	2711-3470	FILIPINA PARA FARMACIA FEMENINO TALLA 44	PIEZA	2	PROPIA	$ 240.23	$ 480.47
54	2711-3583	FILIPINA PARA FARMACIA MASCULINO TALLA 28	PIEZA	1	PROPIA	$ 240.23	$ 240.23
55	2711-3584	FILIPINA PARA FARMACIA MASCULINO TALLA 30	PIEZA	5	PROPIA	$ 240.23	$ 1,201.17
56	2711-3585	FILIPINA PARA FARMACIA MASCULINO TALLA 32	PIEZA	10	PROPIA	$ 240.23	$ 2,402.35
57	2711-3586	FILIPINA PARA FARMACIA MASCULINO TALLA 34	PIEZA	21	PROPIA	$ 240.23	$ 5,044.93
58	2711-3587	FILIPINA PARA FARMACIA MASCULINO TALLA 36	PIEZA	46	PROPIA	$ 240.23	$ 11,050.80
59	2711-3588	FILIPINA PARA FARMACIA MASCULINO TALLA 38	PIEZA	38	PROPIA	$ 240.23	$ 9,128.92
60	2711-3589	FILIPINA PARA FARMACIA MASCULINO TALLA 40	PIEZA	29	PROPIA	$ 240.23	$ 6,966.81
61	2711-3590	FILIPINA PARA FARMACIA MASCULINO TALLA 42	PIEZA	29	PROPIA	$ 240.23	$ 6,966.81
62	2711-3591	FILIPINA PARA FARMACIA MASCULINO TALLA 44	PIEZA	4	PROPIA	$ 240.23	$ 960.94
63	2711-3592	FILIPINA PARA FARMACIA MASCULINO TALLA 46	PIEZA	2	PROPIA	$ 240.23	$ 480.47
64	2711-3593	FILIPINA PARA FARMACIA MASCULINO TALLA 48	PIEZA	2	PROPIA	$ 240.23	$ 480.47
65	2711-3461	MANDIL PARA COCINA FEMENINO	PIEZA	632	PROPIA	$ 143.31	$ 90,573.18
66	2711-3477	PANTALON PARA FARMACIA FEMENINO TALLA 28	PIEZA	4	PROPIA	$ 226.51	$ 906.05
67	2711-3478	PANTALON PARA FARMACIA FEMENINO TALLA 30	PIEZA	9	PROPIA	$ 226.51	$ 2,038.61
68	2711-3479	PANTALON PARA FARMACIA FEMENINO TALLA 32	PIEZA	27	PROPIA	$ 226.51	$ 6,115.83
69	2711-3480	PANTALON PARA FARMACIA FEMENINO TALLA 34	PIEZA	58	PROPIA	$ 226.51	$ 13,137.72
70	2711-3481	PANTALON PARA FARMACIA FEMENINO TALLA 36	PIEZA	33	PROPIA	$ 226.51	$ 7,474.91

Ángel Camila El Guarda
Textiles
SC DE RL
5 DE MAYO # 5 PARRES EL GUARDA TLALPAN DISTRITO FEDERAL
C.P. 14900 RFC: TAC131022BE9
55 47 62 65 39 e-mail: yoya_peque@hotmail.com

71	2711-3482	PANTALON PARA FARMACIA FEMENINO TALLA 38	PIEZA	28	PROPIA	$ 226.51	$ 6,342.35
72	2711-3483	PANTALON PARA FARMACIA FEMENINO TALLA 40	PIEZA	8	PROPIA	$ 226.51	$ 1,812.10
73	2711-3484	PANTALON PARA FARMACIA FEMENINO TALLA 42	PIEZA	4	PROPIA	$ 226.51	$ 906.05
74	2711-3598	PANTALON PARA FARMACIA MASCULINO TALLA 28	PIEZA	1	PROPIA	$ 251.67	$ 251.67
75	2711-3599	PANTALON PARA FARMACIA MASCULINO TALLA 30	PIEZA	7	PROPIA	$ 251.67	$ 1,761.71
76	2711-3600	PANTALON PARA FARMACIA MASCULINO TALLA 32	PIEZA	22	PROPIA	$ 251.67	$ 5,536.82
77	2711-3601	PANTALON PARA FARMACIA MASCULINO TALLA 34	PIEZA	29	PROPIA	$ 251.67	$ 7,298.53
78	2711-3602	PANTALON PARA FARMACIA MASCULINO TALLA 36	PIEZA	46	PROPIA	$ 251.67	$ 11,576.98
79	2711-3603	PANTALON PARA FARMACIA MASCULINO TALLA 38	PIEZA	34	PROPIA	$ 251.67	$ 8,556.90
80	2711-3604	PANTALON PARA FARMACIA MASCULINO TALLA 40	PIEZA	21	PROPIA	$ 251.67	$ 5,285.14
81	2711-3605	PANTALON PARA FARMACIA MASCULINO TALLA 42	PIEZA	20	PROPIA	$ 251.67	$ 5,033.47
82	2711-3606	PANTALON PARA FARMACIA MASCULINO TALLA 44	PIEZA	1	PROPIA	$ 251.67	$ 251.67
83	2711-3607	PANTALON PARA FARMACIA MASCULINO TALLA 46	PIEZA	4	PROPIA	$ 251.67	$ 1,006.69
84	2711-3608	PANTALON PARA FARMACIA MASCULINO TALLA 48	PIEZA	2	PROPIA	$ 251.67	$ 503.35
85	2711-1477	PANTIMEDIA COLOR BLANCO PERSONAL DE ENFERMERIA CHICA	PIEZA	1805	PROPIA	$ 205.92	$ 371,682.78
86	2711-1483	PANTIMEDIA COLOR BLANCO PERSONAL DE ENFERMERIA EXTRA GRANDE	PIEZA	79	PROPIA	$ 205.92	$ 16,267.56
87	2711-1481	PANTIMEDIA COLOR BLANCO PERSONAL DE ENFERMERIA GRANDE	PIEZA	1935	PROPIA	$ 205.92	$ 398,452.18
88	2711-1479	PANTIMEDIA COLOR BLANCO PERSONAL DE ENFERMERIA MEDIANA	PIEZA	3905	PROPIA	$ 205.92	$ 804,111.51
89	2711-3838	SWETER UNIVERSAL FEMENINO TALLA 28	PIEZA	593	PROPIA	$ 423.95	$ 251,402.35
90	2711-3839	SWETER UNIVERSAL FEMENINO TALLA 30	PIEZA	1102	PROPIA	$ 423.95	$ 467,192.90
91	2711-3841	SWETER UNIVERSAL FEMENINO TALLA 34	PIEZA	2555	PROPIA	$ 423.95	$ 1,083,192.25
92	2711-3843	SWETER UNIVERSAL FEMENINO TALLA 38	PIEZA	1057	PROPIA	$ 423.95	$ 448,115.15
93	2711-3844	SWETER UNIVERSAL FEMENINO TALLA 40	PIEZA	674	PROPIA	$ 423.95	$ 285,742.30
94	2711-3845	SWETER UNIVERSAL FEMENINO TALLA 42	PIEZA	35	PROPIA	$ 423.95	$ 14,838.25

Ángel Camila El Guarda
Textiles
SC DE RL
5 DE MAYO # 5 PARRES EL GUARDA TLALPAN DISTRITO FEDERAL
C.P. 14900 RFC: TAC131022BE9
55 47 62 65 39 e-mail: yoya_peque@hotmail.com

95	2711-3846	SWETER UNIVERSAL FEMENINO TALLA 44	PIEZA	171	PROPIA	$ 423.95	$ 72,495.45
96	2711-3847	SWETER UNIVERSAL FEMENINO TALLA 46	PIEZA	40	PROPIA	$ 423.95	$ 16,958.00
97	2711-3848	SWETER UNIVERSAL FEMENINO TALLA 48	PIEZA	13	PROPIA	$ 423.95	$ 5,511.35
98	2711-3849	SWETER UNIVERSAL FEMENINO TALLA 50	PIEZA	10	PROPIA	$ 423.95	$ 4,239.50
99	2711-3851	SWETER UNIVERSAL FEMENINO TALLA 54	PIEZA	2	PROPIA	$ 423.95	$ 847.90
100	2711-3853	SWETER UNIVERSAL MASCULINO TALLA 28	PIEZA	13	PROPIA	$ 412.95	$ 5,368.35
101	2711-3854	SWETER UNIVERSAL MASCULINO TALLA 30	PIEZA	41	PROPIA	$ 412.95	$ 16,930.95
102	2711-3856	SWETER UNIVERSAL MASCULINO TALLA 34	PIEZA	235	PROPIA	$ 412.95	$ 97,043.25
103	2711-3857	SWETER UNIVERSAL MASCULINO TALLA 36	PIEZA	315	PROPIA	$ 412.95	$ 130,079.25
104	2711-3858	SWETER UNIVERSAL MASCULINO TALLA 38	PIEZA	370	PROPIA	$ 412.95	$ 152,791.50
105	2711-3860	SWETER UNIVERSAL MASCULINO TALLA 42	PIEZA	175	PROPIA	$ 412.95	$ 72,266.25
106	2711-3861	SWETER UNIVERSAL MASCULINO TALLA 44	PIEZA	84	PROPIA	$ 412.95	$ 34,687.80
107	2711-3863	SWETER UNIVERSAL MASCULINO TALLA 48	PIEZA	13	PROPIA	$ 412.95	$ 5,368.35
108	2711-3864	SWETER UNIVERSAL MASCULINO TALLA 50	PIEZA	6	PROPIA	$ 412.95	$ 2,477.70
109	2711-3496	TRABAJO SOCIAL MASCULINO FILIPINA TALLA 34	PIEZA	9	PROPIA	$ 308.10	$ 2,772.90
110	2711-3497	TRABAJO SOCIAL MASCULINO FILIPINA TALLA 36	PIEZA	19	PROPIA	$ 308.10	$ 5,853.90
111	2711-3498	TRABAJO SOCIAL MASCULINO FILIPINA TALLA 38	PIEZA	18	PROPIA	$ 308.10	$ 5,545.80
112	2711-3500	TRABAJO SOCIAL MASCULINO FILIPINA TALLA 42	PIEZA	15	PROPIA	$ 308.10	$ 4,621.50
113	2711-3501	TRABAJO SOCIAL MASCULINO FILIPINA TALLA 44	PIEZA	6	PROPIA	$ 308.10	$ 1,848.60
114	2711-3502	TRABAJO SOCIAL MASCULINO FILIPINA TALLA 46	PIEZA	3	PROPIA	$ 308.10	$ 924.30
115	2711-3512	TRABAJO SOCIAL MASCULINO PANTALON TALLA 36	PIEZA	13	PROPIA	$ 293.80	$ 3,819.40
116	2711-3513	TRABAJO SOCIAL MASCULINO PANTALON TALLA 38	PIEZA	17	PROPIA	$ 293.80	$ 4,994.60
117	2711-3514	TRABAJO SOCIAL MASCULINO PANTALON TALLA 40	PIEZA	18	PROPIA	$ 293.80	$ 5,288.40
118	2711-3515	TRABAJO SOCIAL MASCULINO PANTALON TALLA 42	PIEZA	19	PROPIA	$ 293.80	$ 5,582.20

Ángel Camila El Guarda
Textiles
SC DE RL
5 DE MAYO # 5 PARRES EL GUARDA TLALPAN DISTRITO FEDERAL
C.P. 14900 RFC: TAC131022BE9
55 47 62 65 39 e-mail: yoya_peque@hotmail.com

119	2711-3516	TRABAJO SOCIAL MASCULINO PANTALON TALLA 44	PIEZA	2	PROPIA	$ 293.80	$ 587.60
120	2711-3517	TRABAJO SOCIAL MASCULINO PANTALON TALLA 46	PIEZA	1	PROPIA	$ 293.80	$ 293.80
121	2711-1531	TURBANTE COCINERA FEMENINO UNITALLA	PIEZA	632	PROPIA	$ 125.00	$ 79,000.00
122	2711-3615	UNIFORME LAVANDERIA MASCULINO FILIPINA TALLA 32	PIEZA	12	PROPIA	$ 240.23	$ 2,882.82
123	2711-3617	UNIFORME LAVANDERIA MASCULINO FILIPINA TALLA 36	PIEZA	57	PROPIA	$ 240.23	$ 13,693.38
124	2711-3618	UNIFORME LAVANDERIA MASCULINO FILIPINA TALLA 38	PIEZA	53	PROPIA	$ 240.23	$ 12,732.44
125	2711-3619	UNIFORME LAVANDERIA MASCULINO FILIPINA TALLA 40	PIEZA	72	PROPIA	$ 240.23	$ 17,296.90
126	2711-3620	UNIFORME LAVANDERIA MASCULINO FILIPINA TALLA 42	PIEZA	36	PROPIA	$ 240.23	$ 8,648.45
127	2711-3621	UNIFORME LAVANDERIA MASCULINO FILIPINA TALLA 44	PIEZA	14	PROPIA	$ 240.23	$ 3,363.29
128	2711-3622	UNIFORME LAVANDERIA MASCULINO FILIPINA TALLA 46	PIEZA	2	PROPIA	$ 240.23	$ 480.47
129	2711-3623	UNIFORME LAVANDERIA MASCULINO FILIPINA TALLA 48	PIEZA	2	PROPIA	$ 240.23	$ 480.47
130	2711-3624	UNIFORME LAVANDERIA MASCULINO FILIPINA TALLA 50	PIEZA	2	PROPIA	$ 240.23	$ 480.47
131	2711-3629	UNIFORME LAVANDERIA MASCULINO PANTALON TALLA 30	PIEZA	4	PROPIA	$ 251.67	$ 1,006.69
132	2711-3630	UNIFORME LAVANDERIA MASCULINO PANTALON TALLA 32	PIEZA	18	PROPIA	$ 251.67	$ 4,530.12
133	2711-3631	UNIFORME LAVANDERIA MASCULINO PANTALON TALLA 34	PIEZA	47	PROPIA	$ 251.67	$ 11,828.65
134	2711-3632	UNIFORME LAVANDERIA MASCULINO PANTALON TALLA 36	PIEZA	58	PROPIA	$ 251.67	$ 14,597.06
135	2711-3633	UNIFORME LAVANDERIA MASCULINO PANTALON TALLA 38	PIEZA	62	PROPIA	$ 251.67	$ 15,603.76
136	2711-3634	UNIFORME LAVANDERIA MASCULINO PANTALON TALLA 40	PIEZA	44	PROPIA	$ 251.67	$ 11,073.63
137	2711-3636	UNIFORME LAVANDERIA MASCULINO PANTALON TALLA 44	PIEZA	11	PROPIA	$ 251.67	$ 2,768.41
138	2711-3637	UNIFORME LAVANDERIA MASCULINO PANTALON TALLA 46	PIEZA	2	PROPIA	$ 251.67	$ 503.35
139	2711-3638	UNIFORME LAVANDERIA MASCULINO PANTALON TALLA 48	PIEZA	2	PROPIA	$ 251.67	$ 503.35
140	2711-3639	UNIFORME LAVANDERIA MASCULINO PANTALON TALLA 50	PIEZA	2	PROPIA	$ 251.67	$ 503.35
141	2711-3763	UNIFORME PARA COCINERO MASCULINO FILIPINA TALLA 28	PIEZA	2	PROPIA	$ 240.23	$ 480.47
142	2711-3764	UNIFORME PARA COCINERO MASCULINO FILIPINA TALLA 30	PIEZA	4	PROPIA	$ 240.23	$ 960.94
143	2711-3765	UNIFORME PARA COCINERO MASCULINO FILIPINA TALLA 32	PIEZA	17	PROPIA	$ 240.23	$ 4,083.99
144	2711-3766	UNIFORME PARA COCINERO MASCULINO FILIPINA TALLA 34	PIEZA	22	PROPIA	$ 240.23	$ 5,285.16
145	2711-3767	UNIFORME PARA COCINERO MASCULINO FILIPINA TALLA 36	PIEZA	36	PROPIA	$ 240.23	$ 8,648.45
146	2711-3768	UNIFORME PARA COCINERO MASCULINO FILIPINA TALLA 38	PIEZA	68	PROPIA	$ 240.23	$ 16,335.96

Ángel Camila El Guarda
Textiles
SC DE RL
5 DE MAYO # 5 PARRES EL GUARDA TLALPAN DISTRITO FEDERAL
C.P. 14900 RFC: TAC131022BE9
55 47 62 65 39 e-mail: yoya_peque@hotmail.com

147	2711-3769	UNIFORME PARA COCINERO MASCULINO FILIPINA TALLA 40	PIEZA	41	PROPIA	$ 240.23	$ 9,849.62
148	2711-3770	UNIFORME PARA COCINERO MASCULINO FILIPINA TALLA 42	PIEZA	13	PROPIA	$ 240.23	$ 3,123.05
149	2711-3771	UNIFORME PARA COCINERO MASCULINO FILIPINA TALLA 44	PIEZA	11	PROPIA	$ 240.23	$ 2,642.58
150	2711-3772	UNIFORME PARA COCINERO MASCULINO FILIPINA TALLA 46	PIEZA	7	PROPIA	$ 240.23	$ 1,681.64
151	2711-3778	UNIFORME PARA COCINERO MASCULINO PANTALON TALLA 28	PIEZA	4	PROPIA	$ 251.67	$ 1,006.69
152	2711-3779	UNIFORME PARA COCINERO MASCULINO PANTALON TALLA 30	PIEZA	11	PROPIA	$ 251.67	$ 2,768.41
153	2711-3780	UNIFORME PARA COCINERO MASCULINO PANTALON TALLA 32	PIEZA	21	PROPIA	$ 251.67	$ 5,285.14
154	2711-3781	UNIFORME PARA COCINERO MASCULINO PANTALON TALLA 34	PIEZA	37	PROPIA	$ 251.67	$ 9,311.92
155	2711-3782	UNIFORME PARA COCINERO MASCULINO PANTALON TALLA 36	PIEZA	36	PROPIA	$ 251.67	$ 9,060.25
156	2711-3783	UNIFORME PARA COCINERO MASCULINO PANTALON TALLA 38	PIEZA	52	PROPIA	$ 251.67	$ 13,087.02
157	2711-3784	UNIFORME PARA COCINERO MASCULINO PANTALON TALLA 40	PIEZA	34	PROPIA	$ 251.67	$ 8,556.90
158	2711-3785	UNIFORME PARA COCINERO MASCULINO PANTALON TALLA 42	PIEZA	9	PROPIA	$ 251.67	$ 2,265.06
159	2711-3786	UNIFORME PARA COCINERO MASCULINO PANTALON TALLA 44	PIEZA	11	PROPIA	$ 251.67	$ 2,768.41
160	2711-3787	UNIFORME PARA COCINERO MASCULINO PANTALON TALLA 46	PIEZA	5	PROPIA	$ 251.67	$ 1,258.37
161	2711-3788	UNIFORME PARA COCINERO MASCULINO PANTALON TALLA 48	PIEZA	1	PROPIA	$ 251.67	$ 251.67
162	2711-3523	UNIFORME PARA DIETOLOGIA FEMENINO FILIPINA TALLA 28	PIEZA	20	PROPIA	$ 240.23	$ 4,804.69
163	2711-3524	UNIFORME PARA DIETOLOGIA FEMENINO FILIPINA TALLA 30	PIEZA	15	PROPIA	$ 240.23	$ 3,603.52
164	2711-3525	UNIFORME PARA DIETOLOGIA FEMENINO FILIPINA TALLA 32	PIEZA	33	PROPIA	$ 240.23	$ 7,927.75
165	2711-3526	UNIFORME PARA DIETOLOGIA FEMENINO FILIPINA TALLA 34	PIEZA	30	PROPIA	$ 240.23	$ 7,207.04
166	2711-3527	UNIFORME PARA DIETOLOGIA FEMENINO FILIPINA TALLA 36	PIEZA	21	PROPIA	$ 240.23	$ 5,044.93
167	2711-3528	UNIFORME PARA DIETOLOGIA FEMENINO FILIPINA TALLA 38	PIEZA	5	PROPIA	$ 240.23	$ 1,201.17
168	2711-3529	UNIFORME PARA DIETOLOGIA FEMENINO FILIPINA TALLA 40	PIEZA	6	PROPIA	$ 240.23	$ 1,441.41
169	2711-3530	UNIFORME PARA DIETOLOGIA FEMENINO FILIPINA TALLA 42	PIEZA	1	PROPIA	$ 240.23	$ 240.23
170	2711-3531	UNIFORME PARA DIETOLOGIA FEMENINO FILIPINA TALLA 44	PIEZA	2	PROPIA	$ 240.23	$ 480.47
171	2711-3533	UNIFORME PARA DIETOLOGIA FEMENINO FILIPINA TALLA 48	PIEZA	2	PROPIA	$ 240.23	$ 480.47
172	2711-3538	UNIFORME PARA DIETOLOGIA FEMENINO PANTALON TALLA 28	PIEZA	22	PROPIA	$ 226.51	$ 4,983.27
173	2711-3539	UNIFORME PARA DIETOLOGIA FEMENINO PANTALON TALLA 30	PIEZA	1	PROPIA	$ 226.51	$ 226.51
174	2711-3540	UNIFORME PARA DIETOLOGIA FEMENINO PANTALON TALLA 32	PIEZA	33	PROPIA	$ 226.51	$ 7,474.91
175	2711-3541	UNIFORME PARA DIETOLOGIA FEMENINO PANTALON TALLA 34	PIEZA	32	PROPIA	$ 226.51	$ 7,248.40
176	2711-3542	UNIFORME PARA DIETOLOGIA FEMENINO PANTALON TALLA 36	PIEZA	20	PROPIA	$ 226.51	$ 4,530.25
177	2711-3543	UNIFORME PARA DIETOLOGIA FEMENINO PANTALON TALLA 38	PIEZA	16	PROPIA	$ 226.51	$ 3,624.20
178	2711-3544	UNIFORME PARA DIETOLOGIA FEMENINO PANTALON TALLA 40	PIEZA	6	PROPIA	$ 226.51	$ 1,359.07

Ángel Camila El Guarda
Textiles
SC DE RL
5 DE MAYO # 5 PARRES EL GUARDA TLALPAN DISTRITO FEDERAL
C.P. 14900 RFC: TAC131022BE9
55 47 62 65 39 e-mail: yoya_peque@hotmail.com

179	2711-3545	UNIFORME PARA DIETOLOGIA FEMENINO PANTALON TALLA 42	PIEZA	1	PROPIA	$ 226.51	$ 226.51
180	2711-3546	UNIFORME PARA DIETOLOGIA FEMENINO PANTALON TALLA 44	PIEZA	2	PROPIA	$ 226.51	$ 453.02
181	2711-3548	UNIFORME PARA DIETOLOGIA FEMENINO PANTALON TALLA 48	PIEZA	2	PROPIA	$ 226.51	$ 453.02
182	2711-3796	UNIFORME PARA DIETOLOGO MASCULINO FILIPINA TALLA 34	PIEZA	4	PROPIA	$ 240.23	$ 960.94
183	2711-3797	UNIFORME PARA DIETOLOGO MASCULINO FILIPINA TALLA 36	PIEZA	7	PROPIA	$ 240.23	$ 1,681.64
184	2711-3798	UNIFORME PARA DIETOLOGO MASCULINO FILIPINA TALLA 38	PIEZA	2	PROPIA	$ 240.23	$ 480.47
185	2711-3799	UNIFORME PARA DIETOLOGO MASCULINO FILIPINA TALLA 40	PIEZA	1	PROPIA	$ 240.23	$ 240.23
186	2711-3800	UNIFORME PARA DIETOLOGO MASCULINO FILIPINA TALLA 42	PIEZA	5	PROPIA	$ 240.23	$ 1,201.17
187	2711-3802	UNIFORME PARA DIETOLOGO MASCULINO FILIPINA TALLA 46	PIEZA	1	PROPIA	$ 240.23	$ 240.23
188	2711-3811	UNIFORME PARA DIETOLOGO MASCULINO PANTALON TALLA 34	PIEZA	6	PROPIA	$ 251.67	$ 1,510.04
189	2711-3812	UNIFORME PARA DIETOLOGO MASCULINO PANTALON TALLA 36	PIEZA	5	PROPIA	$ 251.67	$ 1,258.37
190	2711-3813	UNIFORME PARA DIETOLOGO MASCULINO PANTALON TALLA 38	PIEZA	4	PROPIA	$ 251.67	$ 1,006.69
191	2711-3814	UNIFORME PARA DIETOLOGO MASCULINO PANTALON TALLA 40	PIEZA	3	PROPIA	$ 251.67	$ 755.02
192	2711-3815	UNIFORME PARA DIETOLOGO MASCULINO PANTALON TALLA 42	PIEZA	1	PROPIA	$ 251.67	$ 251.67
193	2711-3817	UNIFORME PARA DIETOLOGO MASCULINO PANTALON TALLA 46	PIEZA	1	PROPIA	$ 251.67	$ 251.67
194	2711-3735	UNIFORME PARA ECONOMO MASCULINO FILIPINA TALLA 32	PIEZA	1	PROPIA	$ 292.50	$ 292.50
195	2711-3736	UNIFORME PARA ECONOMO MASCULINO FILIPINA TALLA 34	PIEZA	2	PROPIA	$ 292.50	$ 585.00
196	2711-3737	UNIFORME PARA ECONOMO MASCULINO FILIPINA TALLA 36	PIEZA	2	PROPIA	$ 292.50	$ 585.00
197	2711-3738	UNIFORME PARA ECONOMO MASCULINO FILIPINA TALLA 38	PIEZA	3	PROPIA	$ 292.50	$ 877.50
198	2711-3739	UNIFORME PARA ECONOMO MASCULINO FILIPINA TALLA 40	PIEZA	2	PROPIA	$ 292.50	$ 585.00
199	2711-3740	UNIFORME PARA ECONOMO MASCULINO FILIPINA TALLA 42	PIEZA	5	PROPIA	$ 292.50	$ 1,462.50
200	2711-3741	UNIFORME PARA ECONOMO MASCULINO FILIPINA TALLA 44	PIEZA	1	PROPIA	$ 292.50	$ 292.50
201	2711-3750	UNIFORME PARA ECONOMO MASCULINO PANTALON TALLA 32	PIEZA	1	PROPIA	$ 308.10	$ 308.10
202	2711-3751	UNIFORME PARA ECONOMO MASCULINO PANTALON TALLA 34	PIEZA	2	PROPIA	$ 308.10	$ 616.20
203	2711-3752	UNIFORME PARA ECONOMO MASCULINO PANTALON TALLA 36	PIEZA	2	PROPIA	$ 308.10	$ 616.20
204	2711-3753	UNIFORME PARA ECONOMO MASCULINO PANTALON TALLA 38	PIEZA	3	PROPIA	$ 308.10	$ 924.30
205	2711-3754	UNIFORME PARA ECONOMO MASCULINO PANTALON TALLA 40	PIEZA	4	PROPIA	$ 308.10	$ 1,232.40
206	2711-3755	UNIFORME PARA ECONOMO MASCULINO PANTALON TALLA 42	PIEZA	3	PROPIA	$ 308.10	$ 924.30
207	2711-3756	UNIFORME PARA ECONOMO MASCULINO PANTALON TALLA 44	PIEZA	1	PROPIA	$ 308.10	$ 308.10
208	2711-3703	UNIFORME PARA ENFERMERÍA FEMENINO TIPO 2 FILIPINA TALLA 28	PIEZA	515	PROPIA	$ 398.53	$ 205,244.29
209	2711-3704	UNIFORME PARA ENFERMERÍA FEMENINO TIPO 2 FILIPINA TALLA 30	PIEZA	954	PROPIA	$ 398.53	$ 380,200.10
210	2711-3705	UNIFORME PARA ENFERMERÍA FEMENINO TIPO 2 FILIPINA TALLA 32	PIEZA	1508	PROPIA	$ 398.53	$ 600,987.16
211	2711-3706	UNIFORME PARA ENFERMERÍA FEMENINO TIPO 2 FILIPINA TALLA 34	PIEZA	2044	PROPIA	$ 398.53	$ 814,600.63

Ángel Camila El Guarda
Textiles
SC DE RL
5 DE MAYO # 5 PARRES EL GUARDA TLALPAN DISTRITO FEDERAL
C.P. 14900 RFC: TAC131022BE9
55 47 62 65 39 e-mail: yoya_peque@hotmail.com

212	2711-3707	UNIFORME PARA ENFERMERÍA FEMENINO TIPO 2 FILIPINA TALLA 36	PIEZA	1534	PROPIA	$ 398.53	$ 611,349.01
213	2711-3708	UNIFORME PARA ENFERMERÍA FEMENINO TIPO 2 FILIPINA TALLA 38	PIEZA	794	PROPIA	$ 398.53	$ 316,434.88
214	2711-3709	UNIFORME PARA ENFERMERÍA FEMENINO TIPO 2 FILIPINA TALLA 40	PIEZA	500	PROPIA	$ 398.53	$ 199,266.30
215	2711-3710	UNIFORME PARA ENFERMERÍA FEMENINO TIPO 2 FILIPINA TALLA 42	PIEZA	42	PROPIA	$ 398.53	$ 16,738.37
216	2711-3711	UNIFORME PARA ENFERMERÍA FEMENINO TIPO 2 FILIPINA TALLA 44	PIEZA	137	PROPIA	$ 398.53	$ 54,598.97
217	2711-3712	UNIFORME PARA ENFERMERÍA FEMENINO TIPO 2 FILIPINA TALLA 46	PIEZA	28	PROPIA	$ 398.53	$ 11,158.91
218	2711-3713	UNIFORME PARA ENFERMERÍA FEMENINO TIPO 2 FILIPINA TALLA 48	PIEZA	11	PROPIA	$ 398.53	$ 4,383.86
219	2711-3714	UNIFORME PARA ENFERMERÍA FEMENINO TIPO 2 FILIPINA TALLA 50	PIEZA	10	PROPIA	$ 398.53	$ 3,985.33
220	2711-3716	UNIFORME PARA ENFERMERÍA FEMENINO TIPO 2 FILIPINA TALLA 54	PIEZA	2	PROPIA	$ 398.53	$ 797.07
221	2711-3718	UNIFORME PARA ENFERMERÍA FEMENINO TIPO 2 PANTALON TALLA 28	PIEZA	514	PROPIA	$ 270.76	$ 139,170.13
222	2711-3719	UNIFORME PARA ENFERMERÍA FEMENINO TIPO 2 PANTALON TALLA 30	PIEZA	962	PROPIA	$ 270.76	$ 260,470.16
223	2711-3720	UNIFORME PARA ENFERMERÍA FEMENINO TIPO 2 PANTALON TALLA 32	PIEZA	1515	PROPIA	$ 270.76	$ 410,199.89
224	2711-3721	UNIFORME PARA ENFERMERÍA FEMENINO TIPO 2 PANTALON TALLA 34	PIEZA	2052	PROPIA	$ 270.76	$ 555,597.48
225	2711-3722	UNIFORME PARA ENFERMERÍA FEMENINO TIPO 2 PANTALON TALLA 36	PIEZA	1528	PROPIA	$ 270.76	$ 413,719.76
226	2711-3723	UNIFORME PARA ENFERMERÍA FEMENINO TIPO 2 PANTALON TALLA 38	PIEZA	801	PROPIA	$ 270.76	$ 216,877.96
227	2711-3724	UNIFORME PARA ENFERMERÍA FEMENINO TIPO 2 PANTALON TALLA 40	PIEZA	507	PROPIA	$ 270.76	$ 137,274.82
228	2711-3725	UNIFORME PARA ENFERMERÍA FEMENINO TIPO 2 PANTALON TALLA 42	PIEZA	24	PROPIA	$ 270.76	$ 6,498.22
229	2711-3726	UNIFORME PARA ENFERMERÍA FEMENINO TIPO 2 PANTALON TALLA 44	PIEZA	130	PROPIA	$ 270.76	$ 35,198.67
230	2711-3727	UNIFORME PARA ENFERMERÍA FEMENINO TIPO 2 PANTALON TALLA 46	PIEZA	29	PROPIA	$ 270.76	$ 7,852.01
231	2711-3728	UNIFORME PARA ENFERMERÍA FEMENINO TIPO 2 PANTALON TALLA 48	PIEZA	8	PROPIA	$ 270.76	$ 2,166.07
232	2711-3729	UNIFORME PARA ENFERMERÍA FEMENINO TIPO 2 PANTALON TALLA 50	PIEZA	7	PROPIA	$ 270.76	$ 1,895.31
233	2711-3731	UNIFORME PARA ENFERMERÍA FEMENINO TIPO 2 PANTALON TALLA 54	PIEZA	2	PROPIA	$ 270.76	$ 541.52
234	2711-3553	UNIFORME PARA ENFERMERIA MASCULINO FILIPINA TALLA 28	PIEZA	13	PROPIA	$ 268.66	$ 3,492.54
235	2711-3554	UNIFORME PARA ENFERMERIA MASCULINO FILIPINA TALLA 30	PIEZA	35	PROPIA	$ 268.66	$ 9,403.00
236	2711-3555	UNIFORME PARA ENFERMERIA MASCULINO FILIPINA TALLA 32	PIEZA	98	PROPIA	$ 268.66	$ 26,328.39
237	2711-3556	UNIFORME PARA ENFERMERIA MASCULINO FILIPINA TALLA 34	PIEZA	183	PROPIA	$ 268.66	$ 49,164.23
238	2711-3557	UNIFORME PARA ENFERMERIA MASCULINO FILIPINA TALLA 36	PIEZA	204	PROPIA	$ 268.66	$ 54,806.03
239	2711-3558	UNIFORME PARA ENFERMERIA MASCULINO FILIPINA TALLA 38	PIEZA	245	PROPIA	$ 268.66	$ 65,820.97
240	2711-3559	UNIFORME PARA ENFERMERIA MASCULINO FILIPINA TALLA 40	PIEZA	196	PROPIA	$ 268.66	$ 52,656.77
241	2711-3560	UNIFORME PARA ENFERMERIA MASCULINO FILIPINA TALLA 42	PIEZA	100	PROPIA	$ 268.66	$ 26,865.70
242	2711-3561	UNIFORME PARA ENFERMERIA MASCULINO FILIPINA TALLA 44	PIEZA	52	PROPIA	$ 268.66	$ 13,970.16
243	2711-3562	UNIFORME PARA ENFERMERIA MASCULINO FILIPINA TALLA 46	PIEZA	17	PROPIA	$ 268.66	$ 4,567.17
244	2711-3563	UNIFORME PARA ENFERMERIA MASCULINO FILIPINA TALLA 48	PIEZA	13	PROPIA	$ 268.66	$ 3,492.54

Ángel Camila El Guarda
Textiles
SC DE RL
5 DE MAYO # 5 PARRES EL GUARDA TLALPAN DISTRITO FEDERAL
C.P. 14900 RFC: TAC131022BE9
55 47 62 65 39 e-mail: yoya_peque@hotmail.com

245	2711-3564	UNIFORME PARA ENFERMERIA MASCULINO FILIPINA TALLA 50	PIEZA	6	PROPIA	$ 268.66	$ 1,611.94
246	2711-3567	UNIFORME PARA ENFERMERIA MASCULINO FILIPINA TALLA 56	PIEZA	1	PROPIA	$ 268.66	$ 268.66
247	2711-3568	UNIFORME PARA ENFERMERIA MASCULINO PANTALON TALLA 28	PIEZA	12	PROPIA	$ 250.97	$ 3,011.59
248	2711-3569	UNIFORME PARA ENFERMERIA MASCULINO PANTALON TALLA 30	PIEZA	53	PROPIA	$ 250.97	$ 13,301.18
249	2711-3570	UNIFORME PARA ENFERMERIA MASCULINO PANTALON TALLA 32	PIEZA	133	PROPIA	$ 250.97	$ 33,378.42
250	2711-3571	UNIFORME PARA ENFERMERIA MASCULINO PANTALON TALLA 34	PIEZA	213	PROPIA	$ 250.97	$ 53,455.67
251	2711-3572	UNIFORME PARA ENFERMERIA MASCULINO PANTALON TALLA 36	PIEZA	224	PROPIA	$ 250.97	$ 56,216.29
252	2711-3573	UNIFORME PARA ENFERMERIA MASCULINO PANTALON TALLA 38	PIEZA	217	PROPIA	$ 250.97	$ 54,459.54
253	2711-3574	UNIFORME PARA ENFERMERIA MASCULINO PANTALON TALLA 40	PIEZA	157	PROPIA	$ 250.97	$ 39,401.60
254	2711-3575	UNIFORME PARA ENFERMERIA MASCULINO PANTALON TALLA 42	PIEZA	77	PROPIA	$ 250.97	$ 19,324.35
255	2711-3576	UNIFORME PARA ENFERMERIA MASCULINO PANTALON TALLA 44	PIEZA	43	PROPIA	$ 250.97	$ 10,791.52
256	2711-3577	UNIFORME PARA ENFERMERIA MASCULINO PANTALON TALLA 46	PIEZA	16	PROPIA	$ 250.97	$ 4,015.45
257	2711-3578	UNIFORME PARA ENFERMERIA MASCULINO PANTALON TALLA 48	PIEZA	13	PROPIA	$ 250.97	$ 3,262.55
258	2711-3579	UNIFORME PARA ENFERMERIA MASCULINO PANTALON TALLA 50	PIEZA	5	PROPIA	$ 250.97	$ 1,254.83
259	2711-3643	UNIFORME PARA MEDICO RESIDENTE INTERNO FEMENINO FILIPINA TALLA 28	PIEZA	322	PROPIA	$ 547.41	$ 176,265.91
260	2711-3644	UNIFORME PARA MEDICO RESIDENTE INTERNO FEMENINO FILIPINA TALLA 30	PIEZA	324	PROPIA	$ 547.41	$ 177,360.73
261	2711-3645	UNIFORME PARA MEDICO RESIDENTE INTERNO FEMENINO FILIPINA TALLA 32	PIEZA	420	PROPIA	$ 547.41	$ 229,912.05
262	2711-3646	UNIFORME PARA MEDICO RESIDENTE INTERNO FEMENINO FILIPINA TALLA 34	PIEZA	368	PROPIA	$ 547.41	$ 201,446.75
263	2711-3647	UNIFORME PARA MEDICO RESIDENTE INTERNO FEMENINO FILIPINA TALLA 36	PIEZA	316	PROPIA	$ 547.41	$ 172,981.45
264	2711-3648	UNIFORME PARA MEDICO RESIDENTE INTERNO FEMENINO FILIPINA TALLA 38	PIEZA	82	PROPIA	$ 547.41	$ 44,887.59
265	2711-3649	UNIFORME PARA MEDICO RESIDENTE INTERNO FEMENINO FILIPINA TALLA 40	PIEZA	16	PROPIA	$ 547.41	$ 8,758.55
266	2711-3650	UNIFORME PARA MEDICO RESIDENTE INTERNO FEMENINO FILIPINA TALLA 42	PIEZA	8	PROPIA	$ 547.41	$ 4,379.28
267	2711-3651	UNIFORME PARA MEDICO RESIDENTE INTERNO FEMENINO FILIPINA TALLA 44	PIEZA	4	PROPIA	$ 547.41	$ 2,189.64
268	2711-3652	UNIFORME PARA MEDICO RESIDENTE INTERNO FEMENINO FILIPINA TALLA 46	PIEZA	2	PROPIA	$ 547.41	$ 1,094.82
269	2711-3658	UNIFORME PARA MEDICO RESIDENTE INTERNO FEMENINO PANTALON TALLA 28	PIEZA	516	PROPIA	$ 470.89	$ 242,980.06
270	2711-3659	UNIFORME PARA MEDICO RESIDENTE INTERNO FEMENINO PANTALON TALLA 30	PIEZA	446	PROPIA	$ 470.89	$ 210,017.65
271	2711-3660	UNIFORME PARA MEDICO RESIDENTE INTERNO FEMENINO PANTALON TALLA 32	PIEZA	616	PROPIA	$ 470.89	$ 290,069.22
272	2711-3661	UNIFORME PARA MEDICO RESIDENTE INTERNO FEMENINO PANTALON TALLA 34	PIEZA	132	PROPIA	$ 470.89	$ 62,157.69
273	2711-3662	UNIFORME PARA MEDICO RESIDENTE INTERNO FEMENINO PANTALON TALLA 36	PIEZA	98	PROPIA	$ 470.89	$ 46,147.38
274	2711-3663	UNIFORME PARA MEDICO RESIDENTE INTERNO FEMENINO PANTALON TALLA 38	PIEZA	32	PROPIA	$ 470.89	$ 15,068.53
275	2711-3664	UNIFORME PARA MEDICO RESIDENTE INTERNO FEMENINO PANTALON TALLA 40	PIEZA	8	PROPIA	$ 470.89	$ 3,767.13
276	2711-3665	UNIFORME PARA MEDICO RESIDENTE INTERNO FEMENINO PANTALON TALLA 42	PIEZA	12	PROPIA	$ 470.89	$ 5,650.70
277	2711-3666	UNIFORME PARA MEDICO RESIDENTE INTERNO FEMENINO PANTALON TALLA 44	PIEZA	2	PROPIA	$ 470.89	$ 941.78

Ángel Camila El Guarda
Textiles
SC DE RL
5 DE MAYO # 5 PARRES EL GUARDA TLALPAN DISTRITO FEDERAL
C.P. 14900 RFC: TAC131022BE9
55 47 62 65 39 e-mail: yoya_peque@hotmail.com

278	2711-3673	UNIFORME PARA MEDICO RESIDENTE INTERNO MASCULINO FILIPINA TALLA 28	PIEZA	16	PROPIA	$ 547.41	$ 8,758.55
279	2711-3674	UNIFORME PARA MEDICO RESIDENTE INTERNO MASCULINO FILIPINA TALLA 30	PIEZA	12	PROPIA	$ 547.41	$ 6,568.92
280	2711-3675	UNIFORME PARA MEDICO RESIDENTE INTERNO MASCULINO FILIPINA TALLA 32	PIEZA	32	PROPIA	$ 547.41	$ 17,517.11
281	2711-3676	UNIFORME PARA MEDICO RESIDENTE INTERNO MASCULINO FILIPINA TALLA 34	PIEZA	48	PROPIA	$ 547.41	$ 26,275.66
282	2711-3677	UNIFORME PARA MEDICO RESIDENTE INTERNO MASCULINO FILIPINA TALLA 36	PIEZA	118	PROPIA	$ 547.41	$ 64,594.34
283	2711-3678	UNIFORME PARA MEDICO RESIDENTE INTERNO MASCULINO FILIPINA TALLA 38	PIEZA	1082	PROPIA	$ 547.41	$ 592,297.24
284	2711-3679	UNIFORME PARA MEDICO RESIDENTE INTERNO MASCULINO FILIPINA TALLA 40	PIEZA	90	PROPIA	$ 547.41	$ 49,266.87
285	2711-3680	UNIFORME PARA MEDICO RESIDENTE INTERNO MASCULINO FILIPINA TALLA 42	PIEZA	24	PROPIA	$ 547.41	$ 13,137.83
286	2711-3681	UNIFORME PARA MEDICO RESIDENTE INTERNO MASCULINO FILIPINA TALLA 44	PIEZA	2	PROPIA	$ 547.41	$ 1,094.82
287	2711-3682	UNIFORME PARA MEDICO RESIDENTE INTERNO MASCULINO FILIPINA TALLA 46	PIEZA	2	PROPIA	$ 547.41	$ 1,094.82
288	2711-3684	UNIFORME PARA MEDICO RESIDENTE INTERNO MASCULINO FILIPINA TALLA 50	PIEZA	2	PROPIA	$ 547.41	$ 1,094.82
289	2711-3688	UNIFORME PARA MEDICO RESIDENTE INTERNO MASCULINO PANTALON TALLA 28	PIEZA	120	PROPIA	$ 471.82	$ 56,618.24
290	2711-3689	UNIFORME PARA MEDICO RESIDENTE INTERNO MASCULINO PANTALON TALLA 30	PIEZA	202	PROPIA	$ 471.82	$ 95,307.37
291	2711-3690	UNIFORME PARA MEDICO RESIDENTE INTERNO MASCULINO PANTALON TALLA 32	PIEZA	764	PROPIA	$ 471.82	$ 360,469.44
292	2711-3691	UNIFORME PARA MEDICO RESIDENTE INTERNO MASCULINO PANTALON TALLA 34	PIEZA	256	PROPIA	$ 471.82	$ 120,785.57
293	2711-3692	UNIFORME PARA MEDICO RESIDENTE INTERNO MASCULINO PANTALON TALLA 36	PIEZA	58	PROPIA	$ 471.82	$ 27,365.48
294	2711-3693	UNIFORME PARA MEDICO RESIDENTE INTERNO MASCULINO PANTALON TALLA 38	PIEZA	24	PROPIA	$ 471.82	$ 11,323.65
295	2711-3694	UNIFORME PARA MEDICO RESIDENTE INTERNO MASCULINO PANTALON TALLA 40	PIEZA	2	PROPIA	$ 471.82	$ 943.64
296	2711-3695	UNIFORME PARA MEDICO RESIDENTE INTERNO MASCULINO PANTALON TALLA 42	PIEZA	2	PROPIA	$ 471.82	$ 943.64
						SUBTOTAL REQ. 377	$ 24,953,672.62
						I.V.A.	$ 3,992,587.62
						TOTAL REQ. 377	$ 28,946,260.24

- **Manifiesto BAJO PROTESTA de decir verdad, que, la presente cotización se encuentra vinculada con todos los requerimientos y características del anexo técnico y sus alcances de la presente invitación, así como en caso de ser adjudicado podrá cumplir con la totalidad de lo solicitado cualitativa y cuantitativamente.**
- **Manifiesto BAJO PROTESTA de decir verdad, que mi representada no se encuentra en ninguno de los supuestos de impedimento que establece el artículo 39 de la "Ley de Adquisiciones para el Distrito Federal", así como tampoco en lo contemplado en los artículos 49, 59 y 67 de la "Ley de Responsabilidades Administrativas de la Ciudad de México". Asimismo no se encuentra; en los supuestos de impedimento legales, inhabilitada o sancionada por la Secretaria de la Contraloría General de la Ciudad de México, por la Secretaría de la Función Pública de la Administración Pública Federal, ni por las autoridades competentes de los Gobiernos de las Entidades Federativas o Municipios".**

Ángel Camila El Guarda
Textiles
SC DE RL
5 DE MAYO # 5 PARRES EL GUARDA TLALPAN DISTRITO FEDERAL
C.P. 14900 RFC: TAC131022BE9
55 47 62 65 39 e-mail: yoya_peque@hotmail.com

***TODOS LOS PRECIOS ANTES MENCIONADOS SON MAS IVA**

- GRADO DE INTEGRACIÓN NACIONAL:100% MÉXICO
- ESTA COTIZACIÓN TIENE UNA VIGENCIA AL 31 DE DICIEMBRE DE 2021
- TIEMPO DE ENTREGA: DE ACUERDO CON EL CONTRATO
- LUGAR DE ENTREGA: DONDE SE NOS INDIQUE DE ACUERDO AL CONTRATO
- CONDICIONES DE PAGO: 30 DÍAS
- GARANTÍA DE LOS BIENES: 120 DÍAS

ESTOS PRECIOS SERÁN FIJOS HASTA EL TERMINO DEL CONTRATO.

Atentamente

Hoana Elizabeth Vázquez Ramírez

ANEXO 4
SAICA

GOBIERNO DE LA CIUDAD DE MÉXICO

SECRETARÍA DE SALUD

SAICA
Sistema de Abasto, Inventarios y Control de Almacenes

GOBIERNO DE LA CIUDAD DE MÉXICO
SECRETARÍA DE SALUD
DIRECCIÓN GENERAL DE ADMINISTRACIÓN
PLAZA DE LA CONSTITUCIÓN S/N
CENTRO DE LA CIUDAD DE MÉXICO
ÁREA 1, C.P. 06000 R.F.C.
GDF971205-4NA

CONTRATO DE ADQUISICIÓN

CONTRATO No.	SECUENCIA	AÑO
SSCDMX-DGAF-410-2021		2021

FAVOR DE CITAR ESTOS DATOS EN TODA SU CORRESPONDENCIA RELACIONADA CON EL PRESENTE DOCUMENTO

DATOS DEL PROVEEDOR

NOMBRE, RAZON SOCIAL O DENOMINACION
TEXTILES ANGEL CAMILA EL GUARDA SC DE RL

RFC
TAC131022BE9

DIRECCION
CALLE CINCO DE MAYO No. 5, PARRES EL GUARDA, DELEG. TLALPAN, C.P. 14900, CIUDAD DE MÉXICO.

TELEFONO
58499110 Y 49801790

REPRESENTANTE LEGAL
ROSALBA VAZQUEZ RAMIREZ Y/O HOANA ELIZABETH VÁZQUEZ RAMÍREZ

DATOS DEL CONTRATO

FECHA DE ENTREGA

CONDICIONES DE ENTREGA
MONTO MAXIMO
$2,745,023.19

L.A.B.D.

REQUISICION No.
376/2021 Y 377/2021

AREA REQUIRIENTE
LA DIRECCIÓN DE ADMINISTRACIÓN DE CAPITAL HUMANO

AUTORIZACION PRESUPUESTAL
LIC. MARÍA GUADALUPE MORENO SALDAÑA

FUNDAMENTO LEGAL
ARTICULOS 27 INCISO C); 28, 52, 54 FRACCIÓN VIII Y 63 FRACCIÓN I DE LA LEY DE ADQUISICIONES PARA EL DISTRITO FEDERAL.

EFECTUAR ENTREGA EN
ALMACÉN CENTRAL DE LA SECRETARÍA DE SALUD DE LA CIUDAD DE MÉXICO, UBICADO EN AVENIDA JARDÍN NO. 356, COLONIA DEL GAS, ALCALDÍA AZCAPOTZALCO, C.P. 02950, CIUDAD DE MÉXICO

HORARIO DE ENTREGA
DE 9:00 A 14:00 HRS.

FACTURAR A
GOBIERNO DE LA CIUDAD DE MÉXICO/SECRETARIA DE SALUD

PARTIDA	CODIGO-DESCRIPCION DE LOS BIENES	UNIDAD DE MEDIDA	CANTIDAD	PRECIO UNITARIO	PRECIO TOTAL
	2711 - Vestuario y uniformes				
46	2711-3384, COFÍA PARA ENFERMERA UNITALLA	PIEZA	1	$145.90	$145.90
89	2711-3838, SWETER UNIVERSAL FEMENINO TALLA 28	PIEZA	1	$423.95	$423.95
90	2711-3839, SWETER UNIVERSAL FEMENINO TALLA 30	PIEZA	1	$423.95	$423.95
91	2711-3841, SWETER UNIVERSAL FEMENINO TALLA 34	PIEZA	1	$423.95	$423.95
92	2711-3843, SWETER UNIVERSAL FEMENINO TALLA 38		1	$423.95	$423.95
93	2711-3844, SWETER UNIVERSAL FEMENINO TALLA 40	PIEZA	1	$423.95	$423.95
94	2711-3845, SWETER UNIVERSAL FEMENINO TALLA 42	PIEZA	1	$423.95	$423.95
95	2711-3846, SWETER UNIVERSAL FEMENINO TALLA 44	PIEZA	1	$423.95	$423.95
97	2711-3848, SWETER UNIVERSAL FEMENINO TALLA 48	PIEZA	1	$423.95	$423.95
98	2711-3368, GORRO DE COCINA MASCULINO UNITALLA	PIEZA	1	$125.00	$125.00
98	2711-3849, SWETER UNIVERSAL FEMENINO TALLA 50	PIEZA	1	$423.95	$423.95
99	2711-3851, SWETER UNIVERSAL FEMENINO TALLA 54	PIEZA	1	$423.95	$423.95
100	2711-3853, SWETER UNIVERSAL MASCULINO TALLA 28	PIEZA	1	$412.95	$412.95
101	2711-3854, SWETER UNIVERSAL MASCULINO TALLA 30	PIEZA	1	$412.95	$412.95
102	2711-3856, SWETER UNIVERSAL MASCULINO TALLA 34	PIEZA	1	$412.95	$412.95
103	2711-3857, SWETER UNIVERSAL MASCULINO TALLA 36	PIEZA	1	$412.95	$412.95
104	2711-3858, SWETER UNIVERSAL MASCULINO TALLA 38	PIEZA	1	$412.95	$412.95
105	2711-3860, SWETER UNIVERSAL MASCULINO TALLA 42	PIEZA	1	$412.95	$412.95
106	2711-3861, SWETER UNIVERSAL MASCULINO TALLA 44	PIEZA	1	$412.95	$412.95
107	2711-3863, SWETER UNIVERSAL MASCULINO TALLA 48	PIEZA	1	$412.95	$412.95
108	2711-3864, SWETER UNIVERSAL MASCULINO TALLA 50	PIEZA	1	$412.95	$412.95
121	2711-1531, TURBANTE COCINERA FEMENINO COLOR BLANCO UNITALLA	PIEZA		$125.00	$125.00

(NUEVE MIL SEISCIENTOS OCHENTA Y OCHO PESOS 26/100 M.N.)

SUBTOTAL	$8,351.95
I.V.A.	$1,336.31
TOTAL	$9,688.26

ELABORÓ	REVISÓ	AUTORIZÓ	FIRMA DEL PROVEEDOR
C. ANTONIO CRUZ BENIGNO	LIC. OSWALDO JACOBO RAMIREZ	MTRO. DAVID MELCHOR MIRANDA ORTEGA	NOMBRE: Hoana Elizabeth Vazquez Ramirez
J U D DE CONTRATOS	SUBDIRECTOR DE RECURSOS MATERIALES	DIRECTOR DE RECURSOS MATERIALES, ABASTECIMIENTOS Y SERVICIOS	

GOBIERNO DE LA CIUDAD DE MÉXICO

SECRETARÍA DE SALUD

SAICA
Sistema de Abasto, Inventarios y Control de Almacenes

GOBIERNO DE LA CIUDAD DE MÉXICO
SECRETARÍA DE SALUD
DIRECCIÓN GENERAL DE ADMINISTRACIÓN
PLAZA DE LA CONSTITUCIÓN S/N
CENTRO DE LA CIUDAD DE MÉXICO
ÁREA 1, C.P. 06000 R.F.C.
GDF971205-4NA

CONTRATO DE ADQUISICIÓN

CONTRATO No.	SECUENCIA	AÑO
SSCDMX-DGAF-410-2021		2021

FAVOR DE CITAR ESTOS DATOS EN TODA SU CORRESPONDENCIA RELACIONADA CON EL PRESENTE DOCUMENTO

DATOS DEL PROVEEDOR

NOMBRE, RAZON SOCIAL O DENOMINACION
TEXTILES ANGEL CAMILA EL GUARDA SC DE RL

RFC
TAC131022BE9

DIRECCION
CALLE CINCO DE MAYO No. 5, PARRES EL GUARDA, DELEG. TLALPAN, C.P. 14900, CIUDAD DE MÉXICO.

TELEFONO
58499110 Y 49801790

REPRESENTANTE LEGAL
ROSALBA VAZQUEZ RAMIREZ Y/O HOANA ELIZABETH VÁZQUEZ RAMÍREZ

DATOS DEL CONTRATO

FECHA DE ENTREGA

CONDICIONES DE ENTREGA
MONTO MÁXIMO
$2,745,023.19

L.A.B.D.

REQUISICION No.
376/2021 Y 377/2021

AREA REQUIRIENTE
LA DIRECCIÓN DE ADMINISTRACIÓN DE CAPITAL HUMANO

AUTORIZACION PRESUPUESTAL
LIC. MARÍA GUADALUPE MORENO SALDAÑA

FUNDAMENTO LEGAL
ARTICULOS 27 INCISO C); 28, 52, 54 FRACCIÓN VIII Y 63 FRACCIÓN I DE LA LEY DE ADQUISICIONES PARA EL DISTRITO FEDERAL.

EFECTUAR ENTREGA EN
ALMACÉN CENTRAL DE LA SECRETARÍA DE SALUD DE LA CIUDAD DE MÉXICO, UBICADO EN AVENIDA JARDÍN NO. 356, COLONIA DEL GAS, ALCALDÍA AZCAPOTZALCO, C.P. 02950, CIUDAD DE MÉXICO

HORARIO DE ENTREGA
DE 9:00 A 14:00 HRS.

FACTURAR A
GOBIERNO DE LA CIUDAD DE MÉXICO/SECRETARIA DE SALUD

PARTIDA	LUGAR DE ENTREGA	14-12-21 31-12-21
46	**2711-3384, COFÍA PARA ENFERMERA UNITALLA PIEZA**	
46.1	Almacén Central de la Secretaría de Salud	1
89	**2711-3838, SWETER UNIVERSAL FEMENINO TALLA 28 PIEZA**	
89.1	Almacén Central de la Secretaría de Salud	1
90	**2711-3839, SWETER UNIVERSAL FEMENINO TALLA 30 PIEZA**	
90.1	Almacén Central de la Secretaría de Salud	1
91	**2711-3841, SWETER UNIVERSAL FEMENINO TALLA 34 PIEZA**	
91.1	Almacén Central de la Secretaría de Salud	1
92	**2711-3843, SWETER UNIVERSAL FEMENINO TALLA 38**	
92.1	Almacén Central de la Secretaría de Salud	1
93	**2711-3844, SWETER UNIVERSAL FEMENINO TALLA 40 PIEZA**	
93.1	Almacén Central de la Secretaría de Salud	1
94	**2711-3845, SWETER UNIVERSAL FEMENINO TALLA 42 PIEZA**	
94.1	Almacén Central de la Secretaría de Salud	1
95	**2711-3846, SWETER UNIVERSAL FEMENINO TALLA 44 PIEZA**	
95.1	Almacén Central de la Secretaría de Salud	1
97	**2711-3848, SWETER UNIVERSAL FEMENINO TALLA 48 PIEZA**	
97.1	Almacén Central de la Secretaría de Salud	1
98	**2711-3849, SWETER UNIVERSAL FEMENINO TALLA 50 PIEZA**	

GOBIERNO DE LA CIUDAD DE MÉXICO

SECRETARÍA DE SALUD

SAICA
Sistema de Abasto, Inventarios y Control de Almacenes

No DE CONTRATO: SSCDMX-DGAF-410-2021	PROVEEDOR: TEXTILES ANGEL CAMILA EL GUARDA SC DE RL	FECHA: 14-Dec-2021

PARTIDA	LUGAR DE ENTREGA	14-12-21 31-12-21
98.1	Almacén Central de la Secretaría de Salud	1
98	**2711-3368, GORRO DE COCINA MASCULINO UNITALLA PIEZA**	
98.1	Almacén Central de la Secretaría de Salud	1
99	**2711-3851, SWETER UNIVERSAL FEMENINO TALLA 54 PIEZA**	
99.1	Almacén Central de la Secretaría de Salud	1
100	**2711-3853, SWETER UNIVERSAL MASCULINO TALLA 28 PIEZA**	
100.1	Almacén Central de la Secretaría de Salud	1
101	**2711-3854, SWETER UNIVERSAL MASCULINO TALLA 30 PIEZA**	
101.1	Almacén Central de la Secretaría de Salud	1
102	**2711-3856, SWETER UNIVERSAL MASCULINO TALLA 34 PIEZA**	
102.1	Almacén Central de la Secretaría de Salud	1
103	**2711-3857, SWETER UNIVERSAL MASCULINO TALLA 36 PIEZA**	
103.1	Almacén Central de la Secretaría de Salud	1
104	**2711-3858, SWETER UNIVERSAL MASCULINO TALLA 38 PIEZA**	
104.1	Almacén Central de la Secretaría de Salud	1
105	**2711-3860, SWETER UNIVERSAL MASCULINO TALLA 42 PIEZA**	
105.1	Almacén Central de la Secretaría de Salud	1
106	**2711-3861, SWETER UNIVERSAL MASCULINO TALLA 44 PIEZA**	
106.1	Almacén Central de la Secretaría de Salud	1
107	**2711-3863, SWETER UNIVERSAL MASCULINO TALLA 48 PIEZA**	
107.1	Almacén Central de la Secretaría de Salud	1
108	**2711-3864, SWETER UNIVERSAL MASCULINO TALLA 50 PIEZA**	
108.1	Almacén Central de la Secretaría de Salud	1
121	**2711-1531, TURBANTE COCINERA FEMENINO COLOR BLANCO UNITALLA PIEZA**	
121.1	Almacén Central de la Secretaría de Salud	1

ELABORÓ	REVISÓ	AUTORIZÓ	FIRMA DEL PROVEEDOR
C. ANTONIO CRUZ BENIGNO J U D DE CONTRATOS	LIC. OSWALDO JACOBO RAMÍREZ SUBDIRECTOR DE RECURSOS MATERIALES	MTRO. DAVID MELCHOR MIRANDA ORTEGA DIRECTOR DE RECURSOS MATERIALES, ABASTECIMIENTOS Y SERVICIOS	NOMBRE: Hoana Elizabeth Vazquez Ramirez